位　　置　　図

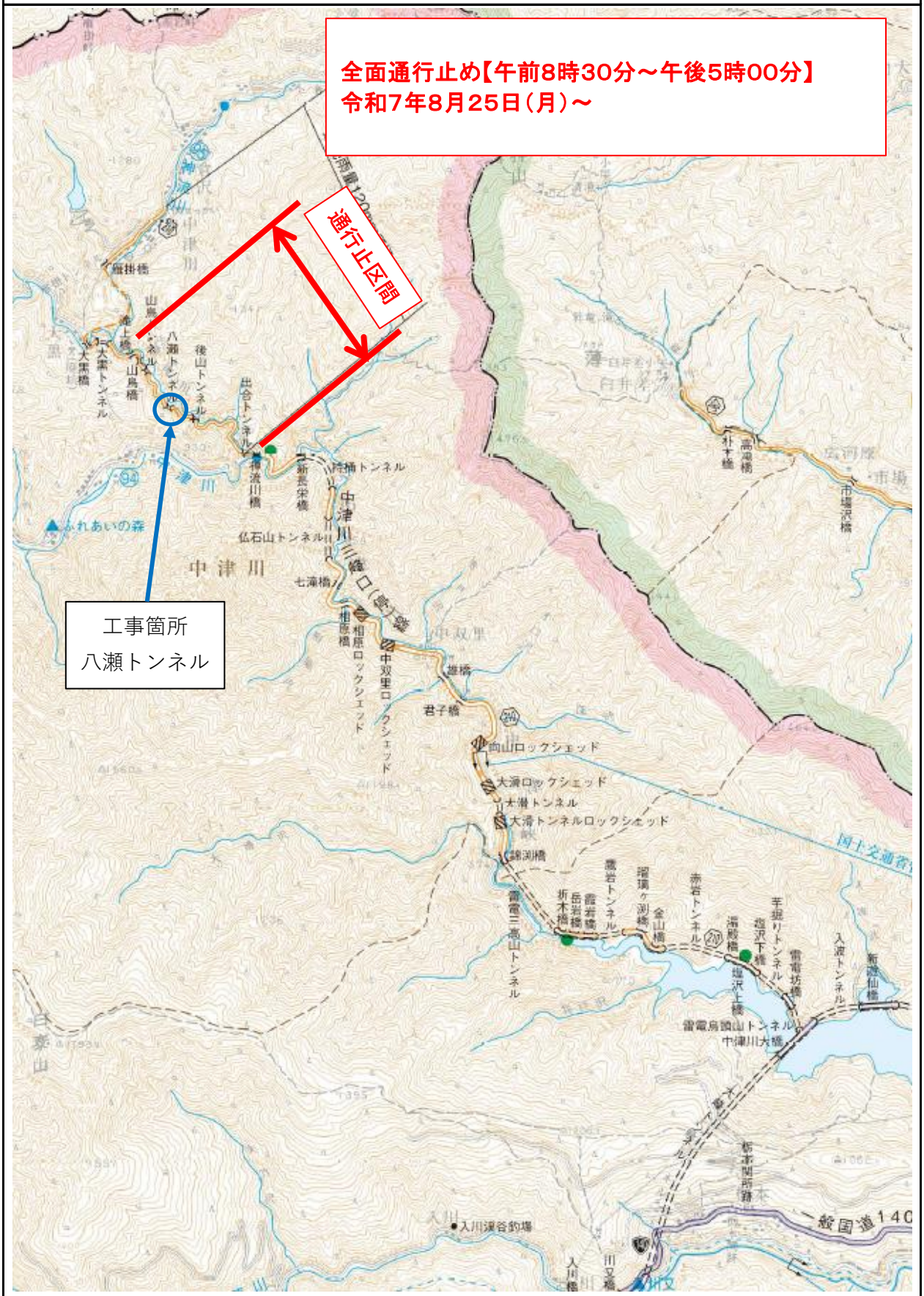
全面通行止め【午前8時30分～午後5時00分】
令和7年8月25日（月）～
通行止区間
工事箇所
八瀬トンネル
中津川
ふれあいの森
中双里ロックシェッド
相原ロックシェッド
向山ロックシェッド
大滑ロックシェッド
大滑トンネル
大滑トンネルロックシェッド
雷電三高山トンネル
雷電烏帽山トンネル
中津川大橋
入川渓谷釣場
入川橋
川又橋
一般国道140