

1 大宮公園 (おおみやこうえん)

広域公園

- 都市計画決定面積 73.4ha ●開設面積 67.8ha
- 所在地 さいたま市大宮区高鼻町、寿能町、堀の内町、見沼区大和田地内
- 問合せ 大宮公園事務所 TEL 048-641-6391 大宮第二公園・大宮第三公園管理事務所 TEL 048-642-2228

1885 (明治 18) 年に氷川神社に隣接して開設され (当時の名称は「氷川公園」)、県営公園の中で最も長い歴史を有する公園です。

桜やアカマツ、梅林が特徴的で、お花見の時期をはじめ年間を通じて多くの来園者でにぎわいます。

園内には、サッカー場、野球場、双輪場・陸上競技場、テニスコートなどの運動施設があり、スポーツも公園の特徴の一つとなっています。この他、ポート池、小動物園、児童遊園地、歴史と民俗の博物館もあり、多くの県民に親しまれています。



【小動物園】 昭和 28 年開設の歴史ある動物園。フラミンゴ、オウム等放し飼いの大型フライングゲージや熊のヨリーが人気。約 60 種、約 300 点を展示飼育しています。

大宮公園 (開設面積 34.6ha)



【桜】 園内には約 1,000 本の桜の木があります。開花時期はたくさんの方がお花見に訪れます。



【赤松林】 園内には、樹齢 100 年を超える赤松林が広がっています。



第二公園（開設面積 23.4ha）



【梅林】 紅梅、白梅、しだれ梅など500本あり、毎年2月中旬から3月に「梅まつり」が開催されます。



第三公園（開設面積 9.8ha）



【公園ギャラリー】 趣味の写真展や絵画展等に貸出しを行っている緑あふれる環境の展示ギャラリーで、テニスコート等の受付窓口でもあります。

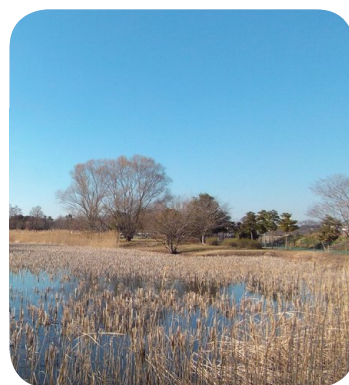

【広場、沼、森】 見沼たんぼの原風景を生かし、人や生物にやさしい緑、水と光の空間を整備しています。

Information

アクセス

【大宮公園】

【電車】 JR大宮駅東口から徒歩20分又は東武アーバンパークライン大宮公園駅・北大宮から徒歩10分

【駐車場】 2カ所、普通者278台（うち障害者用7台）

【駐車料金】 有料 24時間利用可
1時間まで200円
以降30ごと100円

【第二公園・第三公園】

【電車】 JR大宮駅東口から徒歩30分又は東武アーバンパークライン大宮公園駅から徒歩20分

【バス】 JR大宮駅東口から東武バス「宮下・岩槻駅」（大50）に乗車10分「鹿島橋」又は「芝川」下車
国際興業バス「（西中野回り）導守中回り循環（大15-2）」乗車15分「芝川」下車

【駐車場】 252台（うち障害者用12台・第二公園）、69台（うち障害者用4台・第三公園）

【駐車料金】 無料 4～9月 8:00～19:00
10～3月 8:00～17:30

データ

【入園料金】 無料（園内有料施設あり）

【防災施設】 水・音・電・通・入・放・マカ

【管理事務所休業日】

第1、第3、第5月曜日（大宮公園）
第1月曜日（大宮第二・第三公園）

主な施設

【大宮公園】

硬式野球場	センター122m 両翼99m 収容人員20,500人 ※大会専用 ☎048-9642-8367
さいたま市大宮公園サッカー場	フィールド1186m×74m（天然芝）、夜間照明1,500lx 収容人員15,600人
陸上競技場兼双輪場	双輪場1周500m 収容人員20,000人
水泳競技場	競泳用プール50m 9コース 補助用プール25m 5コース 収容人員1,856人 日本水泳連盟公認大会専用
体育館	アリーナ1,230m（バレーボール2面、バドミントン6面、卓球16面）会議室 収容人員500人
弓道場	射場鉄筋コンクリート造平家753㎡、遠射場60m 3人立、近射場28m 10人立 ※大会専用
小動物園	哺乳類、鳥類 開演時間 10:00～16:00
児童遊園地	飛行塔、バッテリーカー、ブランコ、砂場 等
博物館	問い合わせ 歴史と民族の博物館 ☎048-641-0890

【第二公園】

テニスコート	人工芝コート22面
軟式野球場	センター110m、両翼87m
管理棟	男子、女子ロッカー各100個、シャワー男女各3
茶室	木造平屋建 延床面積67.5㎡ 茶室2室（8畳、4.5畳）、水屋2室（5畳、4.5畳）
多目的広場	（臨時駐車場 1,410台）
公演ギャラリー	鉄筋造2階建 延床面積821㎡

【第三公園】

みぬまの広場、憩いの広場、みぬまの沼（調整池兼修景池）、みぬまの森、防災施設（放送施設・貯水槽）



2 戸田公園 (とだこうえん)

総合公園

- 都市計画決定面積 90.0ha (うち県 83.4ha)
- 開設面積 35.2ha
- 所在地 戸田市戸田公園地内
- 問合せ 戸田公園管理事務所 TEL 048-442-2424

荒川に面し、漕艇場を中心とした公園です。昭和初期に建設された「戸田漕艇場」が前身です。

昭和39年の東京オリンピックにおける漕艇競技会場に決まったことから、県が漕艇場の拡幅や周辺施設の整備を行いました。園内には当時の聖火台も展示されています。オリンピック後は県営公園として現在に至ります。

漕艇場は全国屈指のボート競技施設として、平成16年「彩の国まごころ国体」のボート競技会場となったほか、現在も多くの大会や練習に使われています。



【漕艇場(ボート競技場)】 東京オリンピック以来、昭和42年及び平成16年埼玉国体、全日本選手権大会などの大きな大会が開催されています。全長2,400m 幅員90m (12.5m × 6コース) の競技場で、2,000m級の直線静水コースはわが国最大規模の施設で観艦庫やスタンドなどの付帯施設も備えています。ボート競技の専用施設であるため、ボート競技会又はその練習にのみ使用が制限されています。4月から12月にかけて90日間程度の競技会が開かれます。

Information

アクセス

- 【電車】 JR 埼京線「戸田公園駅」から徒歩20分
- 【バス】 戸田市コミュニティバス (南西循環)「県営戸田公園」下車
- 【車】 国道17号川岸1丁目交差点 戸田公園駅方面へ1km 新大宮バイパス早瀬交差点から 戸田公園駅方面へ500m

データ

- 【入園料金】 無料 (園内有料施設あり)
- 【防災施設】 水(井)浄(電)照(へ)放(磁)マ(ガ)
- 【管理事務所休業日】 毎週月曜日

主な施設

漕艇場	全長2,400m 幅90m 水深25m、6コース
スタンド	延床面積439㎡
艦庫	県第1艦庫 鉄骨コンクリート造2階地下1階 延床面積1,142㎡集会室、合宿所 県第2艦庫 鉄骨造二階建 延床面積887㎡集会室 県力ヌー艦庫 鉄骨造延床面積315㎡

- 【駐車場】 普通車54台 (うち障害者用3台)
- 【駐車料金】 無料
4～9月 8:30～19:00
10～3月 8:30～17:30



3 北浦和公園 (きたうらわこうえん)

近隣公園

- 都市計画決定面積 4.6ha (うち県 3.5ha)
- 開設面積 3.5ha
- 所在地 さいたま市浦和区常盤九丁目地内
- 問合せ 埼玉県立近代美術館 TEL 048-824-0111

JR京浜東北線、北浦和駅前にある公園です。

昭和46年の埼玉大学の移転に伴い、その跡地を活用するため、公園として都市計画決定され、昭和49年に開設しました。昭和57年には公園内に県立近代美術館が建設されました。

この公園は市街地における貴重な緑のオープンスペースとなっており、多くの人々の憩いの場となっています。

【県立近代美術館】

昭和57年11月3日開館されました。現在、教育局が所管しています。MOMASコレクションは、埼玉にゆかりのある作家と、その作家に影響を与えた国内外の優れた作品を展示しています。また、年に5回程度の企画展も実施しています。

時間	午前10:00～午後5:30 (入館は午後5:00まで)
入館料	お問い合わせください
休館日	月曜日(休日を除く)、年末年始、メンテナンス日(お問い合わせください)
問合せ	県立近代美術館 TEL 048-824-0111

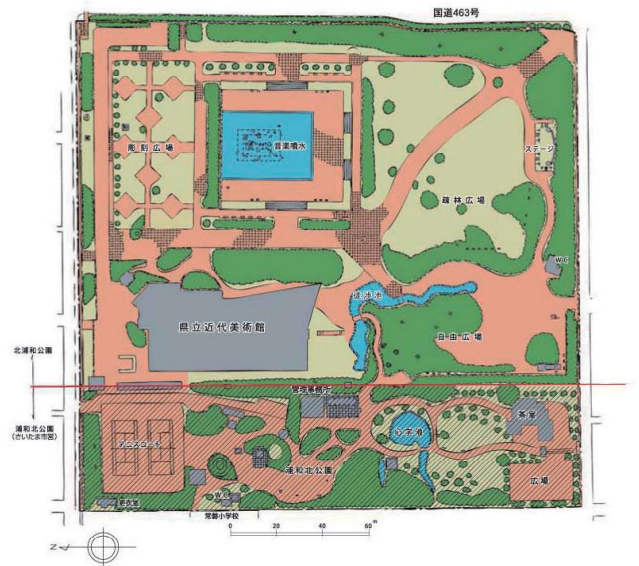
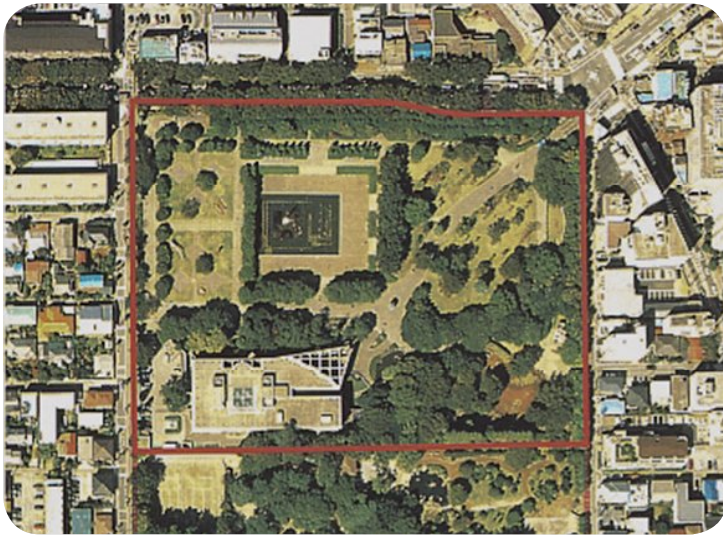

Information

アクセス

- 【電車】 JR京浜東北線「北浦和駅」西口から徒歩3分
JR埼京線「南与野駅」から徒歩15分

主な施設

彫刻広場、音楽噴水、徒渉池、疎林広場、自由広場、ステージ、美術館

データ

【入園料金】 無料 (園内有料施設あり)

【防災施設】 水井 浄電 無放マカ 益

【駐車場】 なし

※平成15年4月1日から埼玉県教育局の所管となりました。

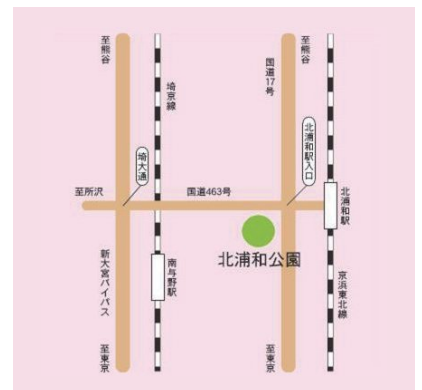

4 上尾運動公園 (あげおうんどうこうえん)

運動公園

- 都市計画決定面積 39.2ha ● 開設面積 31.7ha
- 所在地 上尾市愛宕、日の出、東町地内
- 問合せ 上尾運動公園管理事務所 TEL 048-771-4245 さいたま水上公園 TEL 048-773-6711

上尾駅から南西 1.5km に位置し、園内には陸上競技場、レジャープール、県立武道館などの運動施設があるほか、コナラやエゴノキなどからなる樹林が特徴的な公園です。

周辺は開発が進んで住宅地が広がっており、この公園は市街地の中の貴重な緑のオープンスペースとなっています。

昭和 42 年の第 22 回国民体育大会にあたり、主会場として陸上競技場などが建設されました。その後、昭和 46 年にはレジャープールが建設されました。平成 15 年に県立武道館、平成 27 年には埼玉アイスアリーナがオープンし、年間を通じて多くの来園者が訪れています。

【陸上競技場】

陸上競技専用競技場として整備され、昭和 42 年の国体では主会場として、開会式・閉会式がおこなわれました。

メインスタンドは鉄筋コンクリート 3 階建て、他のスタンドは盛土の芝生で観客が円滑に流れるよう考慮されています。



【埼玉アイスアリーナ】

【埼玉アイスアリーナ】

時間	午前 10:00 ~ 午後 6:00 (一般利用) 午後 6:15 ~ 午後 9:45 (貸切利用)
使用できる時間	メインリンク 60m × 30m (国際規格) サブリンク 46m × 16m
使用料	お問い合わせください
問合せ	埼玉アイスアリーナ TEL 048-775-3456

【県立武道館】

時間	午前 9:00 ~ 午後 9:00
使用できる施設	● 主道場 ● 第 1、第 2 道場 ● 近的・遠的弓道場 ● 屋内相撲場 ● 屋外相撲場
使用料	お問い合わせください
問合せ	県立武道館 TEL 048-777-2400

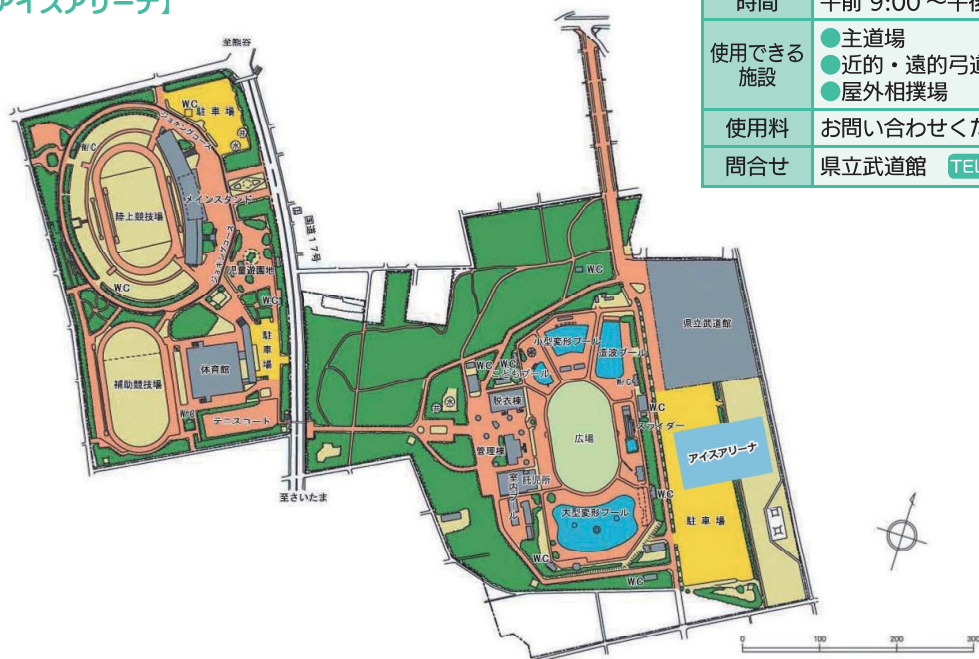

AGEO ATHLETIC PARK

さいたま水上公園

国道17号の東側には、レジャープールがあり、さいたま水上公園とも呼ばれています。このプールは、昭和46年、「海なし県に海を」という声を受け、埼玉県誕生百年記念事業で建設したものです。スライダーや造波プールがあり、夏には多くの親子連れでにぎわいます。プールの営業期間外も、釣りや卓球を楽しむことができます。



【スライダープール】

【夏季プール】

開園期間	7月13日～15日、7月20日～9月1日
時間	午前9時～午後5時(7月20日～8月16日は午後6時まで)
入園料	大人510円 小人210円 ファミリー券1,230円 小学校就学前無料(団体割引あり)
問合せ	さいたま水上公園 TEL 048-773-6710 (案内) 048-773-6711



【こどもプール】

Information

アクセス

【上尾運動公園】

【電車】 JR高崎線「上尾駅」東口から徒歩20分

【バス】 JR上尾駅東口から大宮駅東口行又はJR大宮駅から上尾駅東口行ともに「上尾運動公園」下車徒歩10分

【駐車場】 体育館前 普通車92台(うち障害者用3台)(2,434㎡)
陸上競技場北側 普通車223台(うち障害者用6台)(5,625㎡)

【駐車料金】 無料 8:30～20:30

【さいたま水上公園】

【電車】 JR高崎線「上尾駅」東口から徒歩30分
ニューシャトル「丸山駅」から徒歩30分

【バス】 JR上尾駅東口から大宮駅東口行またはJR大宮駅から上尾駅東口行ともに「上尾運動公園」下車徒歩15分

【けんちゃんバス】

JR上尾駅東口から埼玉アイスアリーナ行徒歩1分(金・土・日・祝日のみ)

【ぐるっとくんバス】

JR上尾駅東口から原市循環水上公園先回り「水上公園入口」下車徒歩7分

【車】 国道17号上尾運動公園交差点から伊奈町方面へ500m

【駐車場】 普通車980台(うち障害者用15台)
大型車20台(23,300㎡)

【駐車料金】 無料 8:30～18:00
夏期プール期間中のみ有料
大型1,640円 普通820円
8:30～19:00
7月21日～8月16日
8:30～18:00
上記期間以外

データ

【入園料金】 無料(園内有料施設あり)

【防災施設】 水・井・浄・電・遊・遊・入・放・マ・カ

【管理事務所休業日】 月1回(不定)

主な施設

【上尾運動公園】

陸上競技場	(面積=34,800㎡) 第2種公認陸上競技場、収容人員40,200人(メインスタンド8,200人、芝スタンド32,000人(うち身障者用スタンド20人))、トラック1周400m、8コース全天候型、フィールド内面芝張
補助競技場	トラック1周400m、6コース(100m直線コースは8コース)、陸上の練習や運動会にも利用可
体育館	(敷地面積=5,204㎡、延床面積7,905㎡) 収容人員2,682人(客席数2,482席、フロア200席)用途:体操一般、バスケットボール3面、バレーボール3面、バドミントン12面、卓球50面、屋内テニス3面
テニスコート	クレーコート5面
児童遊園地	(面積=4,873㎡)複合遊具、ブランコ 他

ジョギングコース	1周800m、ウレタン舗装
----------	---------------

【さいたま水上公園】

造波プール	(面積=2,170㎡)水深0～1.6m、波高0.6m
スライダープール	(面積=292㎡)水深0.6m (高さ10m、斜面30m、4レーン) (高さ7m、斜面20m、2レーン)
小型変形プール	(面積=1,714㎡) 水深1.0～1.3m、滝(高さ8m、幅25m)
こどもプール	(面積=523㎡)水深0.4～0.6m
更衣棟	女子ロッカー、男子ロッカー、更衣室、 総ロッカー数約3,300個
売店	プールサイドに5カ所



5 秋ヶ瀬公園 (あきがせこうえん)

都市緑地

- 都市計画決定面積 163.7ha ●開設面積 100.1ha
- 所在地 さいたま市桜区大字栄和、大久保領家、山久保、神田、下大久保、町谷、西堀、道場ほか地内
- 問合せ 秋ヶ瀬公園管理事務所 TEL 048-865-7966

さいたま市桜区、荒川の左岸側（東側）の主に河川敷で、秋ヶ瀬橋から羽根倉橋の間にある公園です。

昭和41年、当時の課題であった、都市の拡大による公園や緑地の不足への対策を目的として都市計画決定し、昭和46年に63haを開設しました。その後、段階的に整備を進め、現在の開設面積は100haとなっています。

園内には、野球場、サッカー場、テニスコートなどスポーツ施設のほか、子供の森や野鳥園も整備されています。また、バーベキューも楽しむことができます。



【野球・ソフトボール場】

野球場が11面、ソフトボール場が6面整備されています。



【子供の森】 広大な森の中で、子供たちと一緒に安心して遊び、またみどりの散策を満喫できます。遊技施設も整備されています。



【炊飯場】 アウトドアの人気により、家族や仲間同士が集うレクリエーションの場としてにぎわっています。50区画あり、利用期間は3月から11月までとなっています。

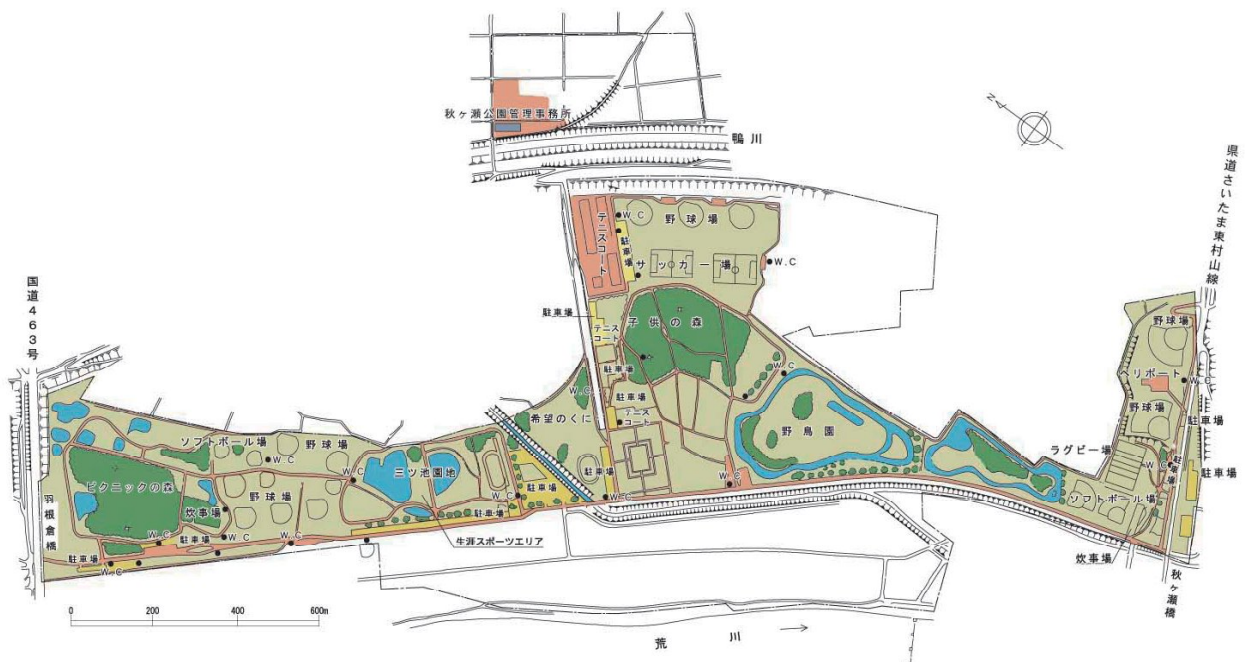

AKIGASE PARK



【サッカー場・ラグビー場】

サッカー場が2面、ラグビー場が1面整備されています。



【テニスコート】

テニスコートが22面整備されています。



【ターゲットパターゴルフ】

平成18年4月、生涯スポーツエリアとしてオープンしました。



Information

アクセス

- 【電車】 JR埼京線「中浦和駅」から徒歩30分
(秋ヶ瀬緑道 2.2 km)
- 【バス】 JR浦和駅西口から志木駅行「さくら草公園」下車徒歩3分
JR浦和駅西口から大久保浄水場行で「道場」又は「下大久保」下車徒歩15分

データ

- 【入園料金】 無料 (園内有料施設あり)
- 【防災施設】 なし
- 【駐車場】 普通車 977台
(うち障害者用 27台) (26,030㎡)
- 【駐車料金】 無料 5:00 ~ 19:00
- 【管理事務所休業日】 無休 (年末年始を除く)

主な施設

軟式野球場	11面
ソフトボール場	6面
サッカー場	2面
ラグビー場	1面
テニスコート	22面
炊飯場	50区画
子供の森、野鳥園、希望のくに、三ツ池園地、ピクニックの森	



6 北本自然観察公園 (きたもとしぜんかんさつこうえん)

- 都市計画決定面積 32.9ha
- 開設面積 27.1ha
- 所在地 北本市石戸宿三丁目、六丁目、七丁目、荒井五丁目、六丁目地内
- 問合せ 埼玉県自然学習センター TEL 048-593-2891

総合公園

北本市内の北西部、JR高崎線、北本駅から3.5kmの、荒川河川敷に接する石戸宿地区に位置し、大宮台地と荒川に向かっての谷地形からなり、雑木林や湿地など多様な自然環境が残されています。

小動物のオアシスとして良好な環境の確保を図るため、都市近郊の恵まれた自然を保全し、その中で自然と触れ合い、憩い、そして学べる場となるアーバンエコロジーパーク（自然生態観察公園）を目指して整備しています。

自然学習センターでは「定例自然かんさつ会」をはじめ、「キッズ生きもの研究室」、「しぜん工作教室」など、自然に親しみ、学べる数多くのイベントを実施しています。



【埼玉県自然学習センター】

時間	午前9:00～午後5:00
入館料	無料
休館日	月曜日（休日を除く）休日の翌日（土・日・休日を除く） ※夏休み期間中など臨時閉館している日もありますので、お問い合わせください。
問合せ	埼玉県自然学習センター TEL 048-593-2891 【ホームページ】 http://www.saitama-shizen.info/

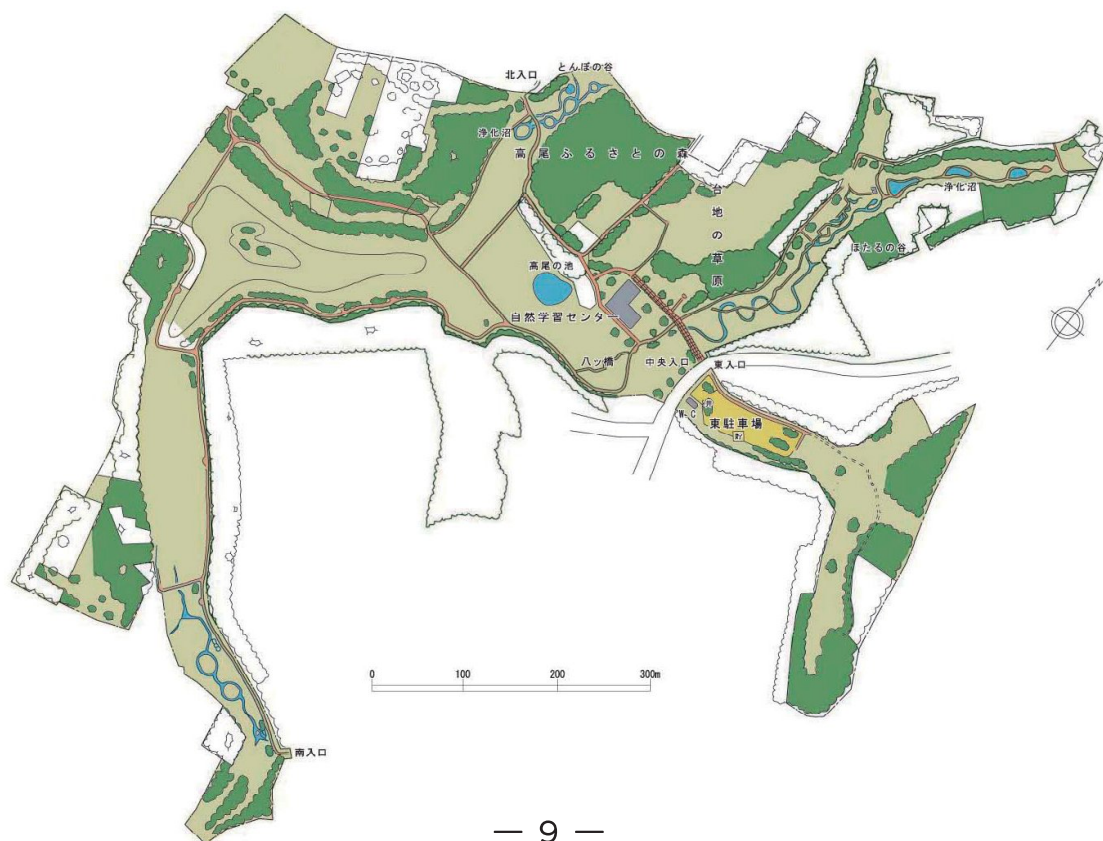

KITAMOTONATUREOBSERVATIONPARK



【自然観察路・木道】

既存の樹木や湿地を生かした整備がされています。



【ハツ橋】

Information

アクセス

- 【電車】 JR高崎線「北本駅」西口から約3.5km
- 【バス】 JR北本駅西口から川越観光バス北里大学メディカルセンター行または石戸蒲ザクラ入口行「自然観察公園前」下車徒歩1分

データ

- 【入園料金】 無料（園内有料施設あり）
- 【防災施設】 水井・浄水器
- 【駐車場】 普通車95台（うち障害者用5台）
- 【駐車料金】 無料 24時間開放

主な施設

自然観察路、木道、ハツ橋、自然学習センター



7 埼玉スタジアム2002公園 (さいたますたじあむにまるまるにこうえん)

- 都市計画決定面積 31.4ha ●開設面積 30.4ha
- 所在地 さいたま市緑区美園二丁目地内
- 問合せ 埼玉スタジアム2002公園管理事務所 TEL 048-812-2002

運動公園

この公園は、さいたま市東部、東北自動車道沿いにある約30haの公園で、中央にはサッカー専用スタジアム「埼玉スタジアム2002」があります。

この公園は、21世紀を担う青少年に夢と希望を与える、埼玉をサッカーのメッカとする、防災機能を備えた公園とする、という3つの基本理念をもとに、平成13年に開設しました。

埼玉スタジアム2002は、2002(平成14)年のサッカーワールドカップの準決勝の会場となり、それ以後も、Jリーグや日本代表戦、全国高校サッカー選手権大会などの試合会場として使われています。また、2020年東京オリンピックのサッカー競技会場となる予定です。



【埼玉スタジアム2002】メインスタジアムは、高さ58m、直径約270m、収容人員は63,700人と国内最大、アジアでも最大級のサッカー専用競技場です。

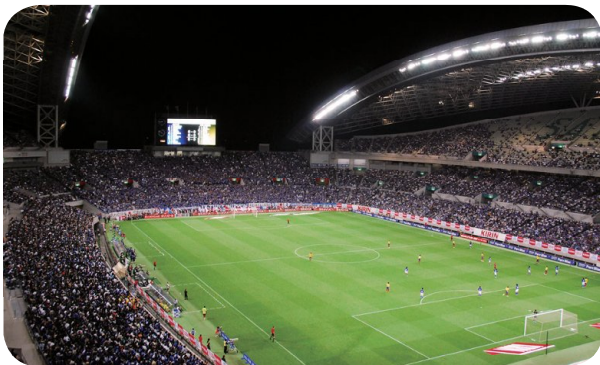

【全席からピッチ全体が見渡せます】

メインスタンド中央最前列からタッチラインまではわずか14mです。エキサイティングな試合が間近で楽しめます。

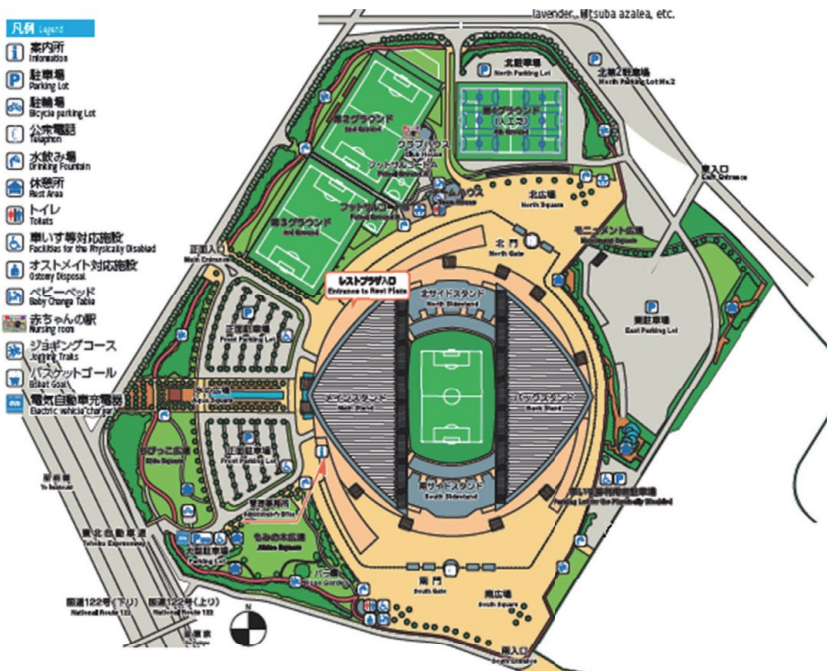

SAITAMA STADIUM 2002 PARK



【ちびっこ広場・ジョギングコース】 サッカーボールを模した遊具などがあり、休日には家族連れなどで賑わっています。また、公園を一周できるジョギングコースでは、四季折々の花が楽しめます。



【第4グラウンド】 日本サッカー協会公認のロングパイル人工芝グラウンドです。埼玉スタジアムのサッカースクールはここで開催されています。また、フットサル大会などで使用することができます。

【クラブハウス】 各種サッカー大会の運営本部として使用できます。また、フィットネスや各種文化講座なども開催できるようになっています。

Information

アクセス

- 【電車】 埼玉高速鉄道「浦和美園駅」から1.2 km (15分)
- 【バス】 大規模試合開催時には浦和美園駅 (往路のみ)、浦和駅、東浦和駅、北越谷駅からシャトルバス運行予定
- 【車】 東北自動車道浦和ICから約1 km

データ

- 【入園料金】 無料 (園内有料施設あり)
- 【防災施設】 無休
- 【駐車場】 普通車1,215台 (うち障害者用50台)、大型車10台
- 【駐車料金】 無料 7:00～21:00
但し5月～8月は6:00～21:00
- 【管理事務所休業日】 毎週月曜日

主な施設

埼玉スタジアム 2002	高さ約 5.8 m、直径約 270 m、 収容人員 63,700 人
第2グラウンド	105 m × 68 m (芝生)
第3グラウンド	105 m × 68 m (芝生)
第4グラウンド	105 m × 68 m (人工芝)
フットサルコート	A 38 m × 18 m, B 25 m × 15 m (人工芝)
クラブハウス、チームハウス、もみの木広場、ちびっこ広場、ジョギングコース	

