

平成22年基準

埼玉県鉱工業指数年報

【平成27年】<修正版>

- 埼玉県鉱工業総合指数の推移 -

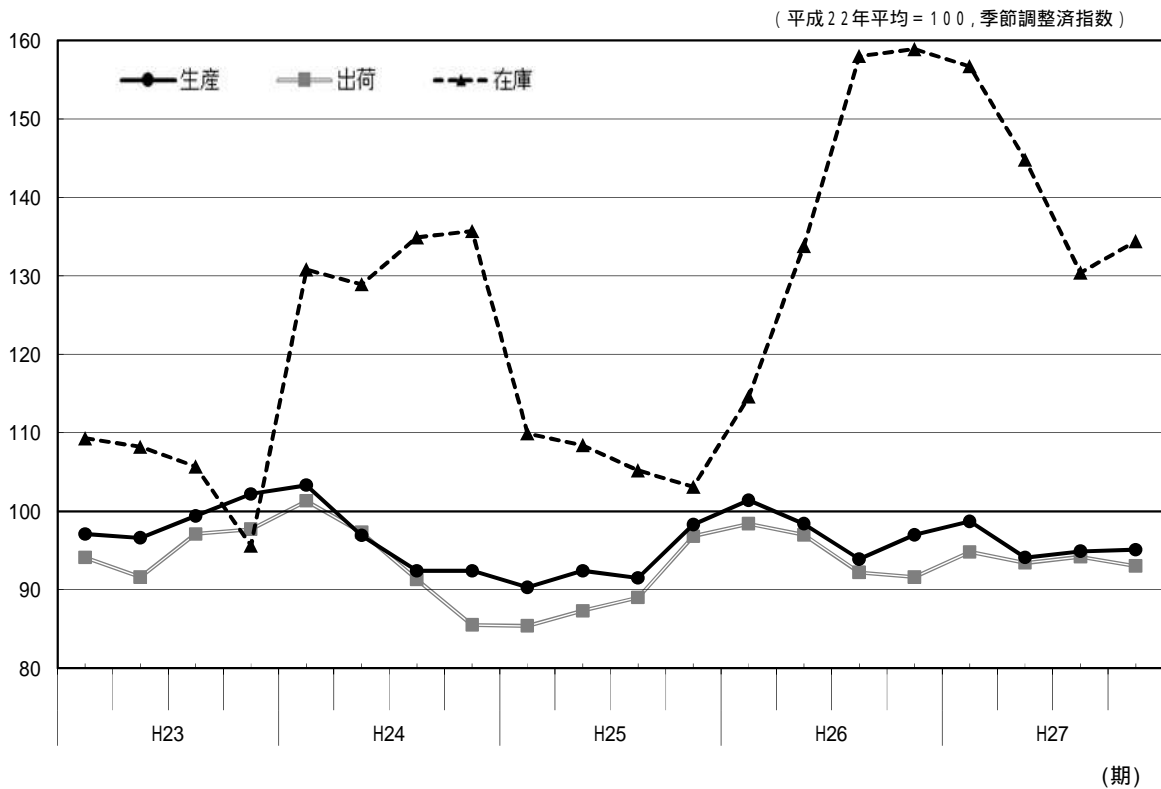

彩の国
埼玉県

総務部統計課

利用上の注意

1 埼玉県鉱工業指数について

埼玉県鉱工業指数は、県内の生産活動の状況を把握することを目的とし、経済産業省生産動態統計調査及び県独自調査の結果をもとに作成しています。現行の平成22年基準では、生産211品目、出荷209品目、在庫120品目、在庫率112品目を採用し、基準年の固定ウェイトで加重平均するラスパイレス算式によって指数を計算しています。また、季節調整については、米国センサス局法のX-12-ARIMAを用いて行っています。

2 用語の表示

「鉱工業生産指数（付加価値額ウェイト）」、「鉱工業生産者出荷指数」、「鉱工業生産者製品在庫指数」、「鉱工業生産者製品在庫率指数」をそれぞれ「生産指数」、「出荷指数」、「在庫指数」、「在庫率指数」と略記しています。

また、四半期別のⅠ期は1～3月期、Ⅱ期は4～6月期、Ⅲ期は7～9月期、Ⅳ期は10～12月期を表しています。

3 数値等の表示方法

- (1) 指数値は、暦年別、四半期別及び月別に算出しています。
- (2) 暦年及び四半期別の生産指数、出荷指数及び在庫率指数は、月別指数の平均値を用いて算出し、在庫指数は当該年末又は期末指数値を用いて算出しています。
- (3) 前年比及び前年同期比は、原指数によって算出し、前期比は季節調整済指数によって算出しています。
- (4) 各数値の掲載単位未満は、すべて四捨五入しているため、総数と内訳の計が一致しない場合があります。
- (5) 個別生産指数、個別出荷指数及び個別在庫指数は原指数を掲載しています。

4 符号の用法

「－」	該当数値がない又は非公開のもの
「0.0」	数値が掲載単位に満たないもの
「▲」	マイナスの数値

5 その他

- (1) 平成21年から23年の年報は、平成17年基準で作成しているため、本書の同年同月及び同年同期の数値とは一致しません。
- (2) 個別生産指数、個別出荷指数及び個別在庫指数は、公表できる品目のみ掲載しています。

目 次

平成27年埼玉県鉱工業指数の動向

1 概 況	1
2 主要業種の動向	6
3 特殊分類別（財別）の出荷動向	12
4 全国及び関東経済産業局管内との比較	14

統計表

(1) 業種分類別生産指数	17
(2) 業種分類別出荷指数	21
(3) 業種分類別在庫指数	25
(4) 業種分類別在庫率指数	29
(5) 特殊分類別生産指数	33
(6) 特殊分類別出荷指数	35
(7) 特殊分類別在庫指数	37
(8) 特殊分類別在庫率指数	39
(9) 業種分類別生産指数（四半期）	41
(10) 業種分類別出荷指数（四半期）	43
(11) 業種分類別在庫指数（四半期）	45
(12) 業種分類別在庫率指数（四半期）	47
(13) 特殊分類別生産指数（四半期）	49
(14) 特殊分類別出荷指数（四半期）	50
(15) 特殊分類別在庫指数（四半期）	51
(16) 特殊分類別在庫率指数（四半期）	52
(17) 個別生産指数	53
(18) 個別出荷指数	61
(19) 個別在庫指数	69

平成27年埼玉県鉱工業指数の動向

1 概況

(1) 鉱工業総合指数の動向

<生産>

生産指数は95.5で、対前年比は▲2.2%、2年ぶりの低下となりました。

四半期別の動きは、Ⅰ期で上昇、Ⅱ期で低下、Ⅲ期及びⅣ期で上昇となっています。

<出荷>

出荷指数は93.7で、対前年比は▲1.0%、2年ぶりの低下となりました。

四半期別の動きは、Ⅰ期で上昇、Ⅱ期で低下、Ⅲ期で上昇、Ⅳ期で低下となっています。

<在庫>

在庫指数は145.3で、対前年比は▲14.8%、2年ぶりの低下となりました。

四半期別の動きは、Ⅰ期、Ⅱ期及びⅢ期で低下、Ⅳ期で上昇となっています。

表1-1 鉱工業総合指数の推移

(平成22年平均=100)

		26年	27年	27年			
				I	II	III	IV
生産	指数	97.6	95.5	98.7	94.1	94.9	95.1
	増減率(%)	4.8	▲2.2	1.8	▲4.7	0.9	0.2
出荷	指数	94.6	93.7	94.8	93.4	94.2	93.0
	増減率(%)	5.5	▲1.0	3.5	▲1.5	0.9	▲1.3
在庫	指数	170.6	145.3	156.7	144.8	130.4	134.4
	増減率(%)	52.0	▲14.8	▲1.4	▲7.6	▲9.9	3.1
在庫率	指数	156.1	160.6	172.4	173.7	150.7	146.2
	増減率(%)	33.1	2.9	▲4.5	0.8	▲13.2	▲3.0

※ 年別・・・原指数による。増減率は対前年比。 四半期別・・・季節調整済指数による。増減率は対前期比。

図1-1 鉱工業総合指数の推移 (平成22年平均=100, 季節調整済指数)



図1-2 在庫循環図



< 在庫循環図について >

- 意図せざる在庫減局面 …… 景気拡大初期。需要が予測を上回り、増産が追い付かず、一時的に在庫が減少する。
- 在庫積み増し局面 …… 景気拡大期。需要の増加に対応するため、増産を進めて在庫を積み増そうとする。
- 在庫積み上がり局面 …… 景気後退初期。需要が予測を下回り、減産が追い付かず、在庫が積み上がっていく。
- 在庫調整局面 …… 景気後退期。需要の減少に対応するため、減産を進めて積み上がった在庫を減らそうとする。

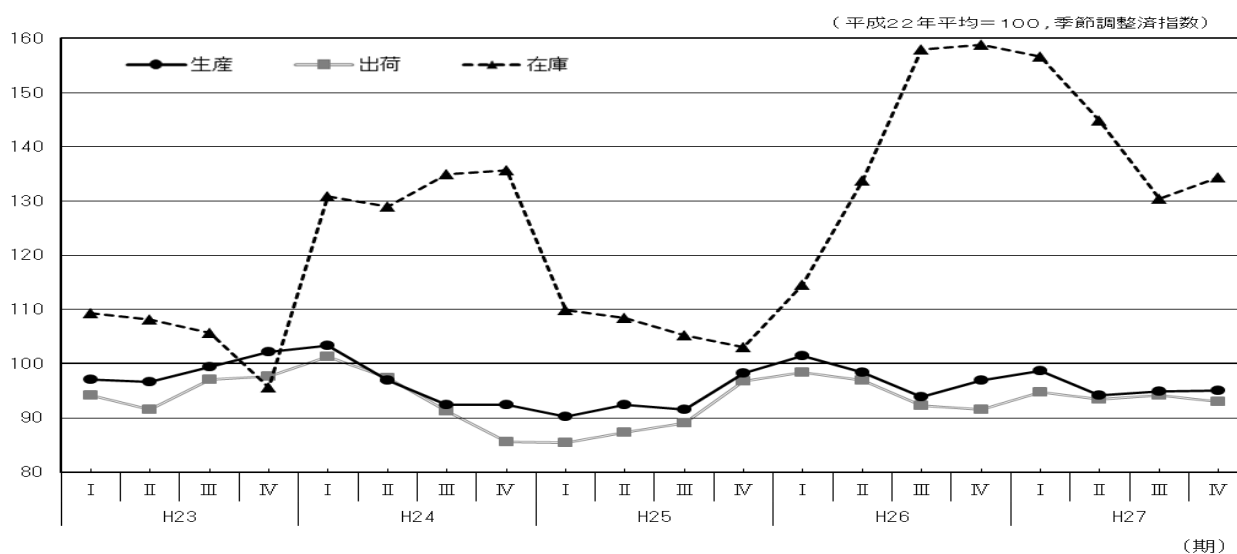
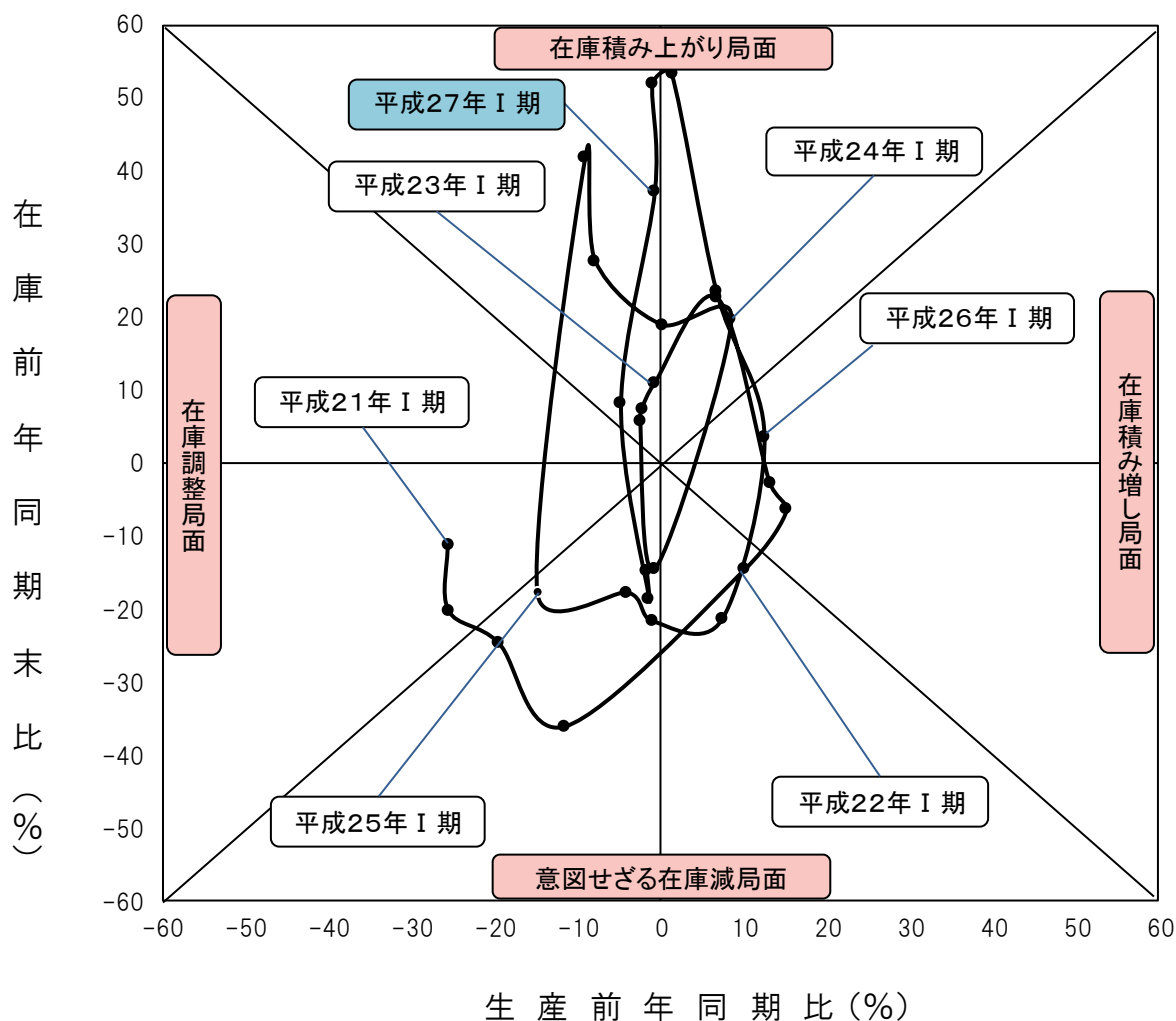
(2) 業種分類別指数の動向

<生産>

食料品工業、電気機械工業など8業種が上昇し、輸送機械工業、情報通信機械工業など15業種が低下しました。

<出荷>

食料品工業、電気機械工業など9業種が上昇し、化学工業、情報通信機械業など14業種が低下しました。

<在庫>

化学工業、はん用機械工業など11業種が上昇し、輸送機械工業、電子部品・デバイス工業など9業種が低下しました。

表1-2 上昇・低下に寄与した主な業種

(1) 生産

		業 種	対前年増減率	品 目
上 昇	8業種	食料品工業	7.3%	精米、菓子パン、ハム
		電気機械工業	12.9%	電気計器、鉛蓄電池、計器用変成器
		はん用機械工業	8.4%	空気圧機器、はん用内燃機関、ポンプ
低 下	15業種	輸送機械工業	▲10.3%	乗用車、普通トラック、自動車エンジン
		情報通信機械工業	▲26.8%	カーナビゲーション、携帯電話、交換機
		業務用機械工業	▲12.5%	医療用機械器具、デジタル複写機

(2) 出荷

		業 種	対前年増減率	品 目
上 昇	9業種	食料品工業	10.8%	精米、ハム、菓子パン
		電気機械工業	15.3%	電気計器、計器用変成器、電気測定器（半導体・IC測定器を除く）
		生産用機械工業	15.6%	食料品加工機械、フラットパネル・ディスプレイ製造装置、半導体製造装置
低 下	14業種	化学工業	▲5.2%	医薬品、ウレタンフォーム、合成樹脂塗料
		情報通信機械工業	▲20.1%	携帯電話、カーナビゲーション、交換機
		業務用機械工業	▲12.3%	医療用機械器具、デジタル複写機

(3) 在庫

		業 種	対前年増減率	品 目
上 昇	11業種	化学工業	19.5%	印刷インキ、シンナー
		はん用機械工業	41.8%	はん用内燃機関、ポンプ
		家具工業	48.8%	システムキッチン
低 下	9業種	輸送機械工業	▲34.2%	完成自転車、けん引車、大型バス
		電子部品・デバイス工業	▲18.6%	混成集積回路、線形半導体集積回路、トランジスタ
		生産用機械工業	▲12.7%	マシニングセンター、農業用乾燥機、刈払機

図 1 - 3 業種分類別生産指数の対前年増減率と寄与度

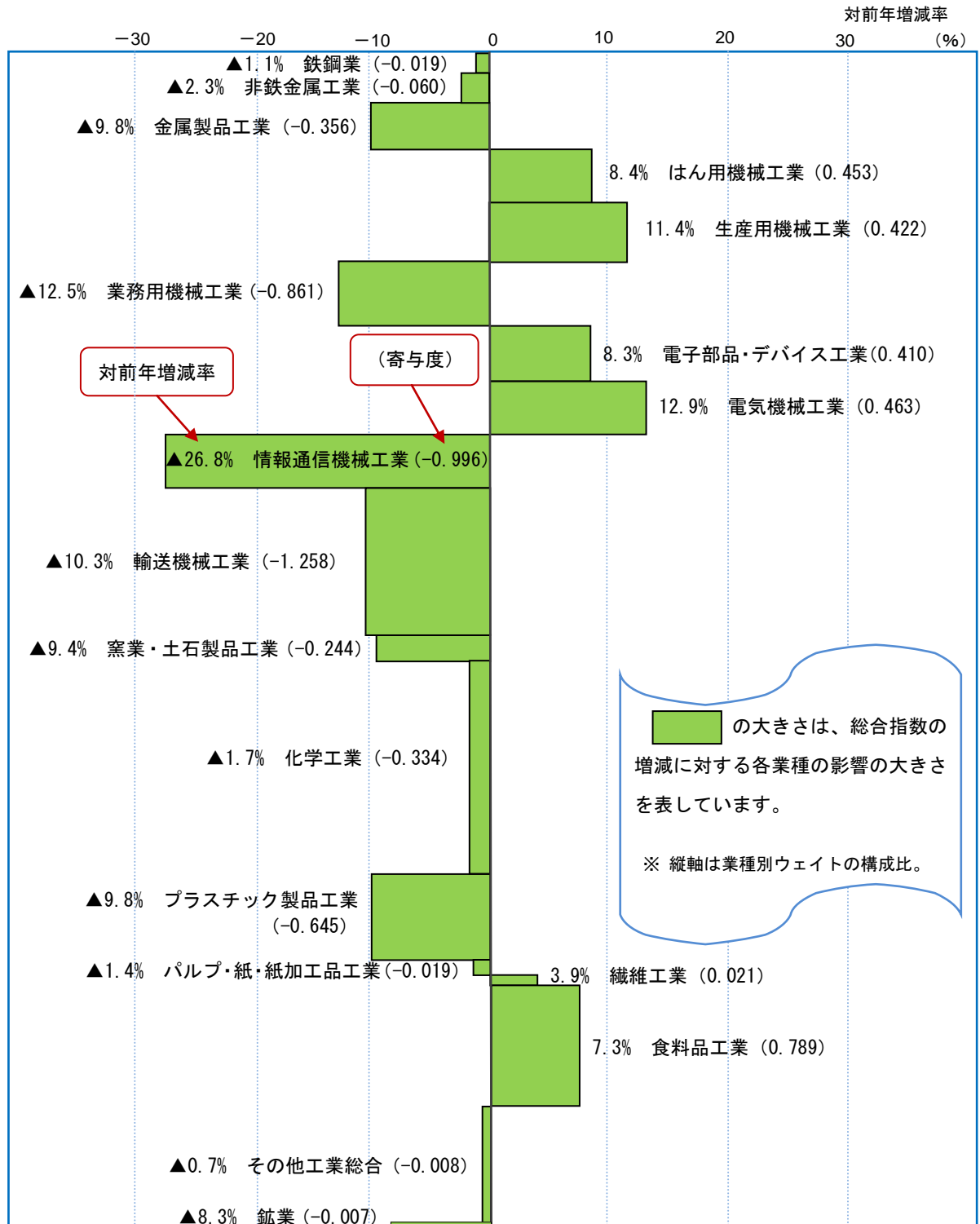

<ウェイト表>

項目	ウェイト	項目	ウェイト	項目	ウェイト
鉱工業総合	10000.0				
鉄鋼業	168.2	情報通信機械工業	454.4	その他工業総合	1006.2
非鉄金属工業	253.9	輸送機械工業	1252.8	ゴム製品工業	152.0
金属製品工業	399.1	窯業・土石製品工業	227.2	皮革製品工業	15.0
はん用機械工業	456.0	化学工業	1813.6	家具工業	72.9
生産用機械工業	508.9	プラスチック製品工業	732.5	印刷業	615.9
業務用機械工業	549.4	パルプ・紙・加工品工業	131.9	木材・木製品工業	20.7
電子部品・デバイス工業	470.8	繊維工業	88.6	その他工業	129.7
電気機械工業	451.9	食料品工業	1026.9	鉱業	7.7

図1 - 4 鉱工業総合指数(生産)の増減率に対する寄与度の推移

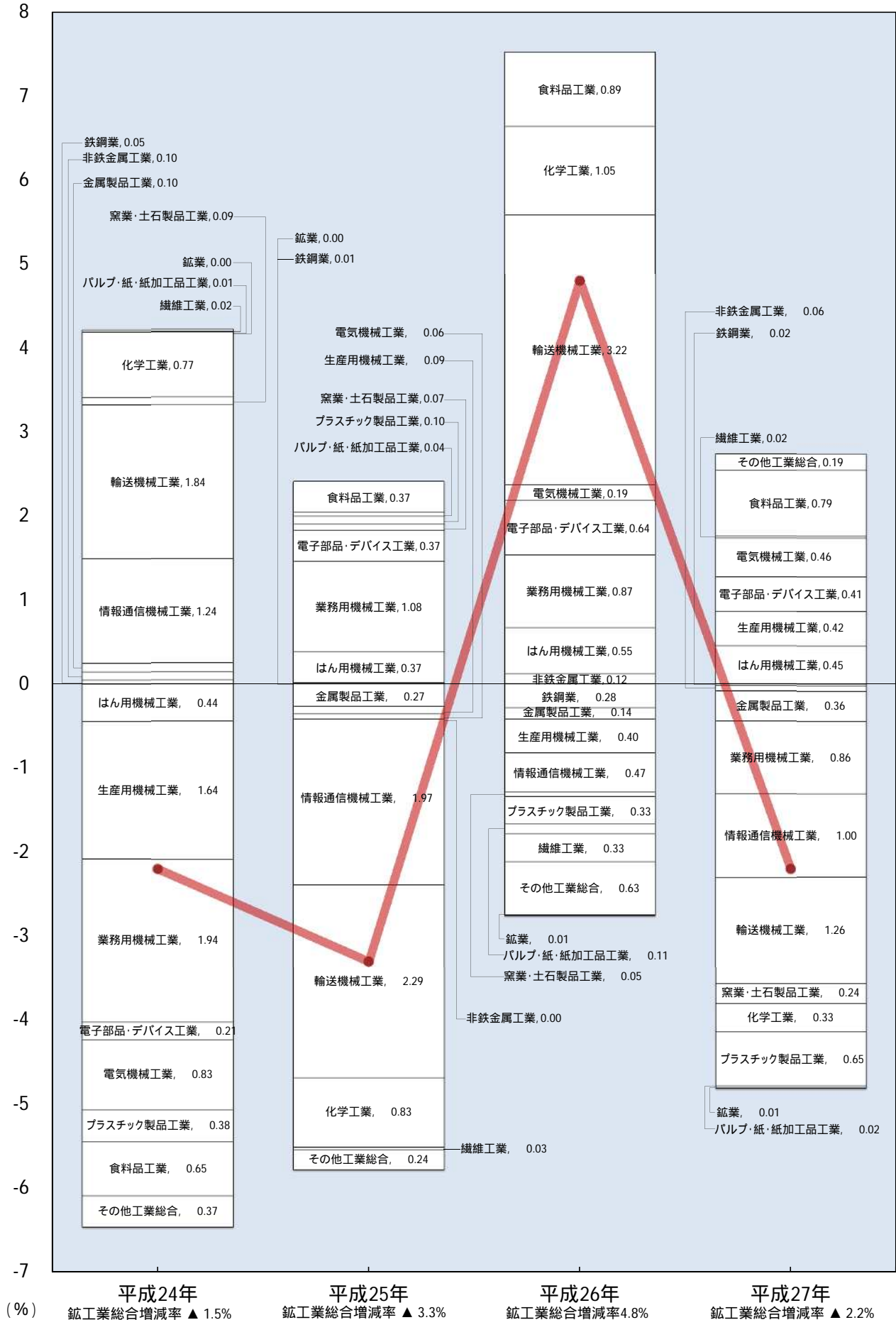

2 主要業種の動向

(1) 生産用機械工業

生産指数は79.3で、対前年比は11.4%、4年ぶりの上昇となりました。品目別にみると、フラットパネル・ディスプレイ製造装置などが上昇し、逆に数値制御ロボットなどが低下しています。

出荷指数は84.7で、対前年比は15.6%、4年ぶりの上昇となりました。品目別にみると、食料品加工機械などが上昇し、逆に数値制御ロボットなどが低下しています。

在庫指数は155.6で、対前年比は▲12.7%、2年連続の低下となりました。品目別にみると、マシニングセンタなどが低下し、逆に研削盤などが上昇しています。

表2-1 生産用機械工業の推移と上昇・低下した主な品目

		26年	27年	27年				上昇・低下した主な品目	
				I	II	III	IV		
生産	指数	71.2	79.3	83.6	72.7	77.8	80.1	+	フラットパネル・ディスプレイ製造装置、半導体製造装置
	増減率(%)	▲9.4	11.4	▲3.0	▲13.0	7.0	3.0	-	数値制御ロボット、マシニングセンタ、プラスチック用金型
出荷	指数	73.3	84.7	86.9	79.8	83.8	86.5	+	食料品加工機械、フラットパネル・ディスプレイ製造装置
	増減率(%)	▲8.7	15.6	1.6	▲8.2	5.0	3.2	-	数値制御ロボット、マシニングセンタ、整地機械
在庫	指数	178.3	155.6	190.8	181.2	175.4	155.2	+	研削盤、整地機械、コンクリート機械
	増減率(%)	▲7.1	▲12.7	11.5	▲5.0	▲3.2	▲11.5	-	マシニングセンタ、農業用乾燥機、刈払機
在庫率	指数	198.9	136.0	178.0	123.4	139.0	112.2		
	増減率(%)	50.6	▲31.6	▲11.6	▲30.7	12.6	▲19.3		

※ 年別・・・原指数による。増減率は対前年比。 四半期別・・・季節調整済指数による。増減率は対前期比。

図2-1 生産用機械工業の推移 (平成22年平均=100, 季節調整済指数)

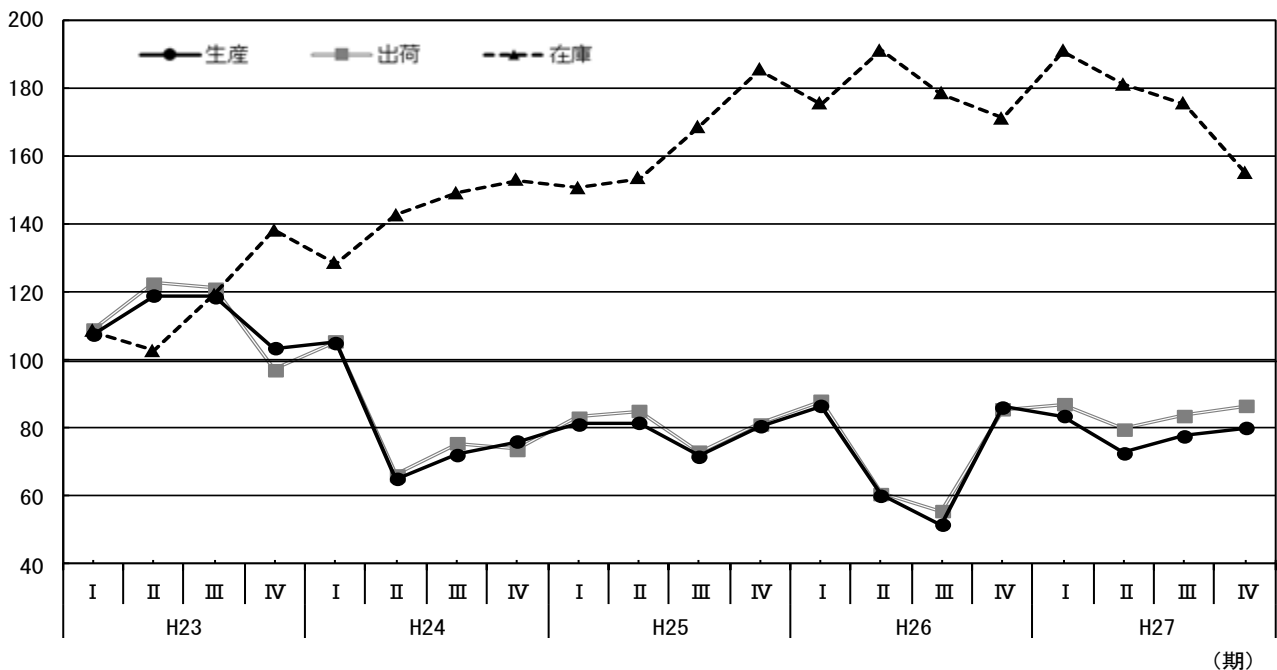

(2) 電子部品・デバイス工業

生産指数は110.5で、対前年比は8.3%、3年連続の上昇となりました。品目別にみると、機能部品などが上昇し、逆にトランジスタなどが低下しています。

出荷指数は110.4で、対前年比は6.7%、3年連続の上昇となりました。品目別にみると、機能部品などが上昇し、逆に整流素子などが低下しています。

在庫指数は107.5で、対前年比は▲18.6%、2年ぶりの低下となりました。品目別にみると、混成集積回路などが低下し、逆にサーミスタなどが上昇しています。

表2-2 電子部品・デバイス工業の推移と上昇・低下した主な品目

		26年	27年	27年				上昇・低下した主な品目		
				I	II	III	IV			
生産	指数	102.0	110.5	114.9	108.1	111.1	107.6	+	機能部品、線形半導体集積回路、混成集積回路	
	増減率(%)	14.2	8.3	5.7	▲5.9	2.8	▲3.2	-	トランジスタ、整流素子、粉末や金製磁性材料	
出荷	指数	103.5	110.4	114.4	108.7	111.1	107.9	+	機能部品、光電変換素子、混成集積回路	
	増減率(%)	10.7	6.7	6.5	▲5.0	2.2	▲2.9	-	整流素子、粉末や金製磁性材料	
在庫	指数	132.1	107.5	125.7	102.0	106.5	103.6	+	サーミスタ	
	増減率(%)	4.7	▲18.6	▲3.8	▲18.9	4.4	▲2.7	-	混成集積回路、線形半導体集積回路	
在庫率	指数	119.5	117.9	126.6	120.7	113.2	110.8			
	増減率(%)	▲4.6	▲1.3	▲0.8	▲4.7	▲6.2	▲2.1			

※ 年別・・・原指数による。増減率は対前年比。 四半期別・・・季節調整済指数による。増減率は対前期比。

図2-2 電子部品・デバイス工業の推移 (平成22年平均=100, 季節調整済指数)

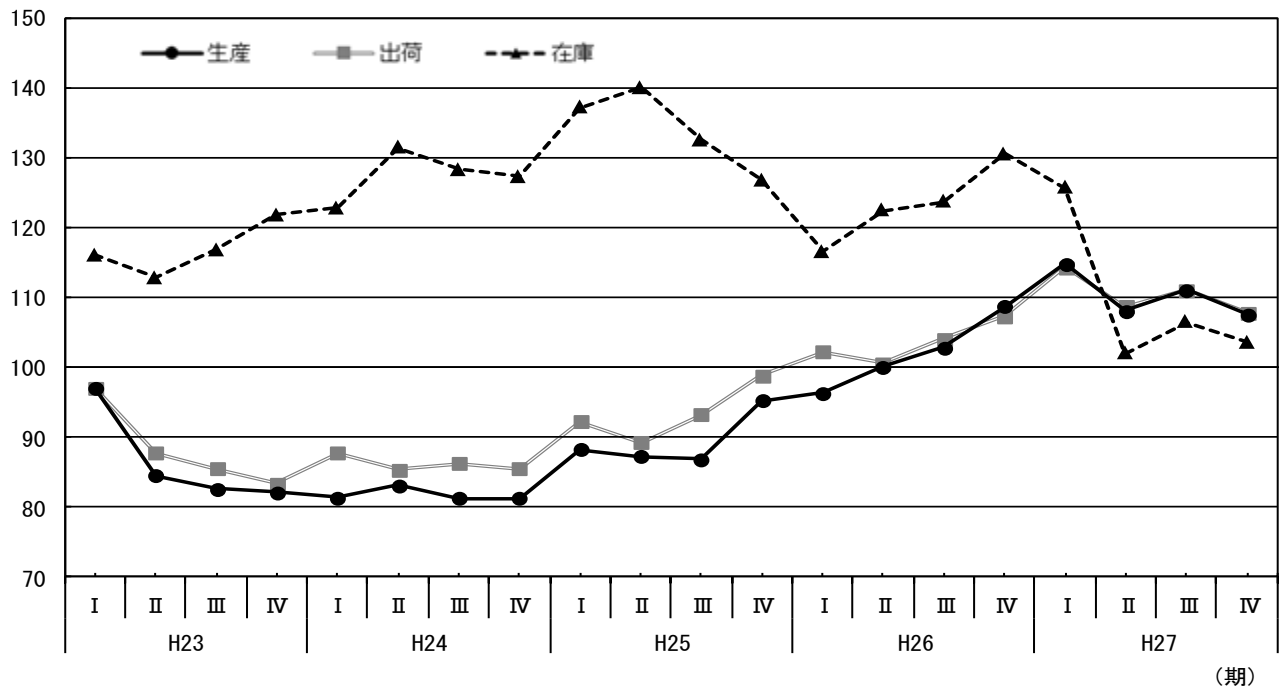

(3) 輸送機械工業

生産指数は85.2で、対前年比は▲10.3%、2年ぶりの低下となりました。品目別にみると、乗用車などが低下し、逆に駆動伝導及び操縦装置部品が上昇しています。

出荷指数は89.1で、対前年比は▲2.2%、2年ぶりの低下となりました。品目別にみると、普通トラックなどが低下し、逆に乗用車などが上昇しています。

在庫指数は409.4で、対前年比は▲34.2%、2年ぶりの低下となりました。品目別にみると、完成自転車などが低下し、逆に乗用車などが上昇しています。

表2-3 輸送機械工業の推移と上昇・低下した主な品目

		26年	27年	27年				上昇・低下した主な品目	
				I	II	III	IV		
生産	指数	95.0	85.2	82.9	81.3	86.3	88.8	+	駆動伝導及び操縦装置部品
	増減率(%)	33.6	▲10.3	3.1	▲1.9	6.2	2.9	-	乗用車、普通トラック、自動車エンジン
出荷	指数	91.1	89.1	84.7	86.4	93.4	91.2	+	乗用車、駆動伝導及び操縦装置部品
	増減率(%)	21.6	▲2.2	9.9	2.0	8.1	▲2.4	-	普通トラック、自動車エンジン、懸架制動装置部品
在庫	指数	621.8	409.4	500.8	472.1	347.1	310.1	+	乗用車、普通トラック
	増減率(%)	360.3	▲34.2	9.0	▲5.7	▲26.5	▲10.7	-	完成自転車、けん引車、大型バス
在庫率	指数	411.0	401.0	482.5	503.0	336.7	300.6		
	増減率(%)	158.2	▲2.4	▲7.1	4.2	▲33.1	▲10.7		

※ 年別・・・原指数による。増減率は対前年比。 四半期別・・・季節調整済指数による。増減率は対前期比。

図2-3 輸送機械工業の推移 (平成22年平均=100, 季節調整済指数)

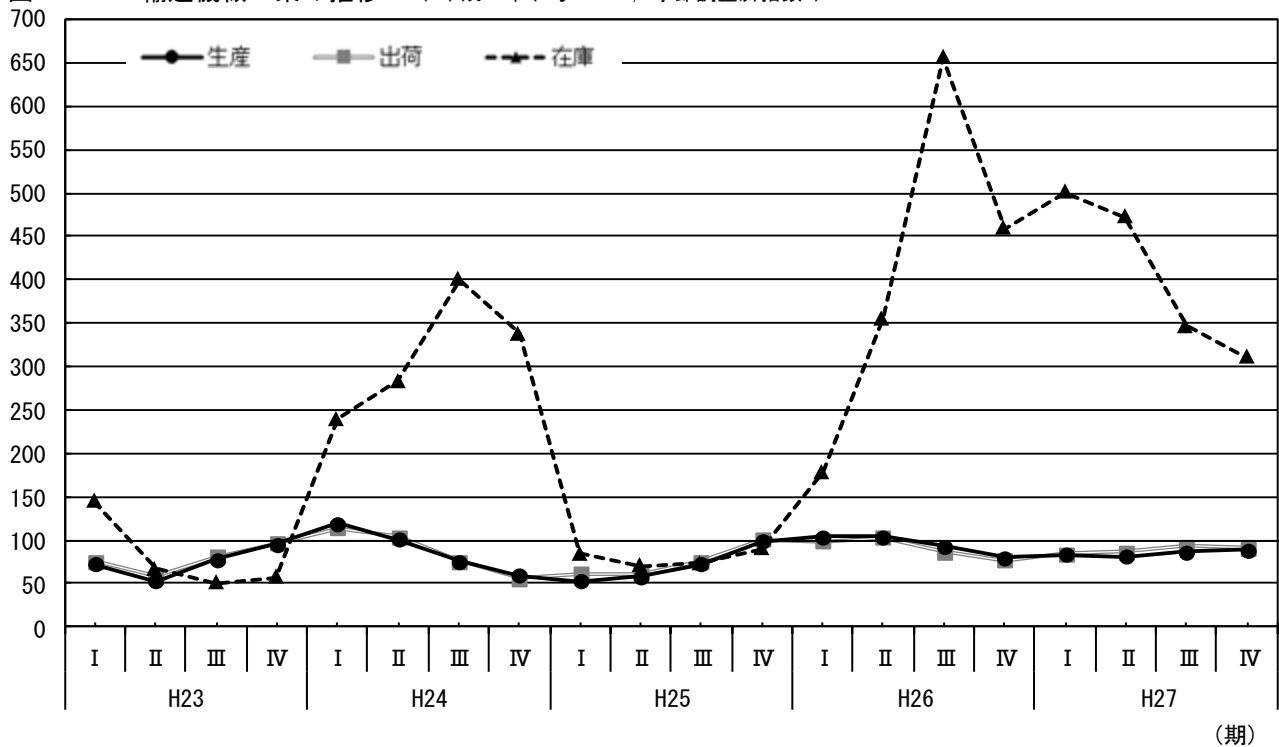

(4) 化学工業

生産指数は106.4で、対前年比は▲1.7%、2年ぶりの低下となりました。品目別にみると、医薬品などが低下し、逆に化粧品などが上昇しています。

出荷指数は99.4で、対前年比は▲5.2%、2年ぶりの低下となりました。品目別にみると、医薬品などが低下し、逆に化粧品などが上昇しています。

在庫指数は105.9で、対前年比は19.5%、2年ぶりの上昇となりました。品目別にみると、印刷インキなどが上昇し、逆に印刷インキ用ワニスなどが低下しています。

表2-4 化学工業の推移と上昇・低下した主な品目

		26年	27年	27年				上昇・低下した主な品目		
				I	II	III	IV			
生産	指数	108.2	106.4	112.9	99.1	108.1	107.1	+	化粧品、印刷インキ、印刷インキ用ワニス	
	増減率(%)	5.3	▲1.7	5.9	▲12.2	9.1	▲0.9	-	医薬品、ウレタンフォーム、シンナー	
出荷	指数	104.9	99.4	104.3	95.1	99.0	100.2	+	化粧品、印刷インキ、印刷インキ用ワニス	
	増減率(%)	5.5	▲5.2	▲0.2	▲8.8	4.1	1.2	-	医薬品、ウレタンフォーム、合成樹脂塗料	
在庫	指数	88.6	105.9	92.8	92.0	87.2	105.6	+	印刷インキ、シンナー	
	増減率(%)	▲9.4	19.5	3.3	▲0.9	▲5.2	21.1	-	印刷インキ用ワニス、合成樹脂塗料、ウレタンフォーム	
在庫率	指数	97.5	100.2	96.8	100.5	98.1	105.4	+	印刷インキ、シンナー	
	増減率(%)	▲5.6	2.8	▲2.9	3.8	▲2.4	7.4	-	印刷インキ用ワニス、合成樹脂塗料、ウレタンフォーム	

※ 年別・・・原指数による。増減率は対前年比。 四半期別・・・季節調整済指数による。増減率は対前期比。

図2-4 化学工業の推移 (平成22年平均=100, 季節調整済指数)

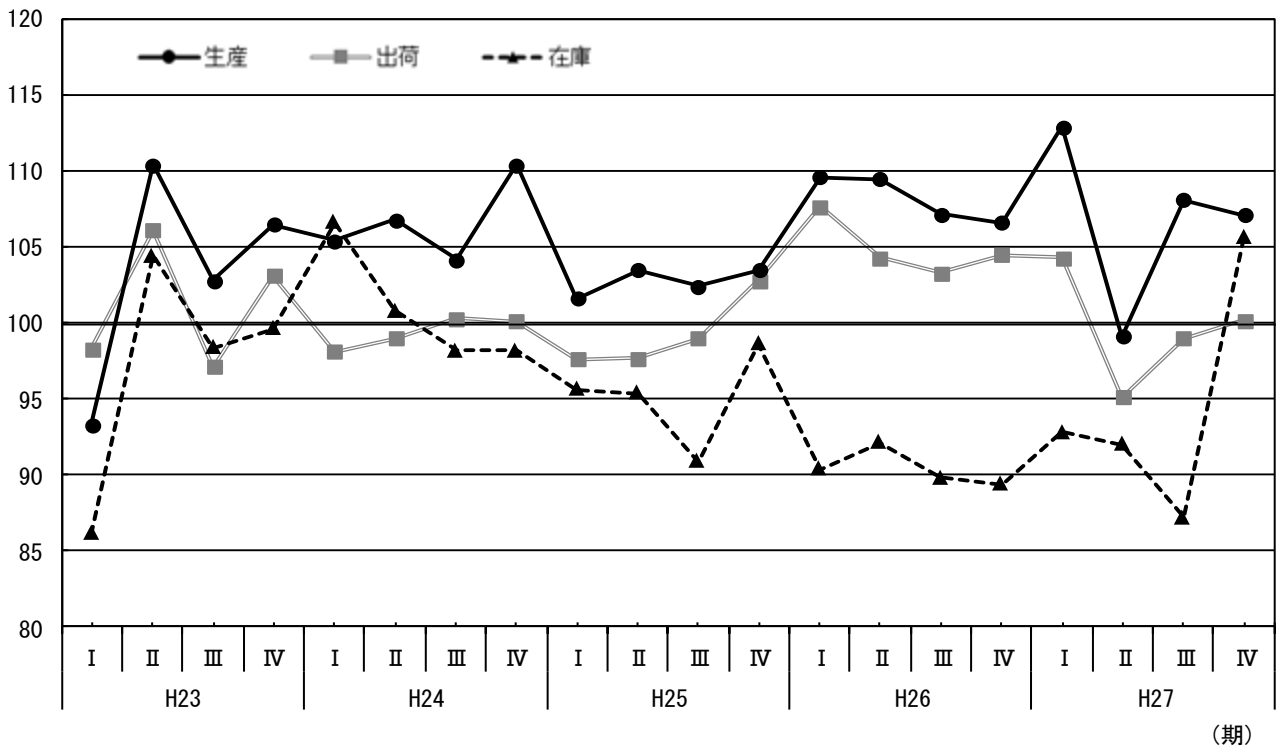

(5) プラスチック製品工業

生産指数は79.5で、対前年比は▲9.8%、2年連続の低下となりました。品目別にみると、プラスチック製継手などが低下し、逆にプラスチック板などが上昇しています。

出荷指数は91.0で、対前年比は▲7.3%、2年連続の低下となりました。品目別にみると、プラスチック製継手などが低下し、逆にプラスチック板などが上昇しています。

在庫指数は77.9で、対前年比は▲8.5%、4年連続の低下となりました。品目別にみると、プラスチック製継手などが低下し、逆に合成皮革などが上昇しています。

表2-5 プラスチック製品工業の推移と上昇・低下した主な品目

		26年	27年	27年						上昇・低下した主な品目	
				I	II	III	IV				
生産	指数	88.1	79.5	81.6	77.2	79.3	80.2	+	プラスチック板、プラスチックシート、発泡プラスチック製品	-	プラスチック製継手、プラスチック製建材、プラスチック製容器
	増減率(%)	▲4.6	▲9.8	▲2.5	▲5.4	2.7	1.1				
出荷	指数	98.2	91.0	92.5	90.1	91.3	90.3	+	プラスチック板、プラスチックシート、発泡プラスチック製品	-	プラスチック製継手、プラスチック製建材、プラスチック製フィルム
	増減率(%)	▲3.3	▲7.3	▲2.3	▲2.6	1.3	▲1.1				
在庫	指数	85.1	77.9	92.7	90.1	86.3	83.9	+	合成皮革、プラスチック製板、プラスチック製容器	-	プラスチック製継手、プラスチック製フィルム、プラスチックシート
	増減率(%)	▲8.5	▲8.5	3.6	▲2.8	▲4.2	▲2.8				
在庫率	指数	97.2	95.2	98.0	99.2	92.0	91.4				
	増減率(%)	▲1.4	▲2.1	1.8	1.2	▲7.3	▲0.7				

※ 年別・・・原指数による。増減率は対前年比。 四半期別・・・季節調整済指数による。増減率は対前期比。

図2-5 プラスチック製品工業の推移 (平成22年平均=100, 季節調整済指数)

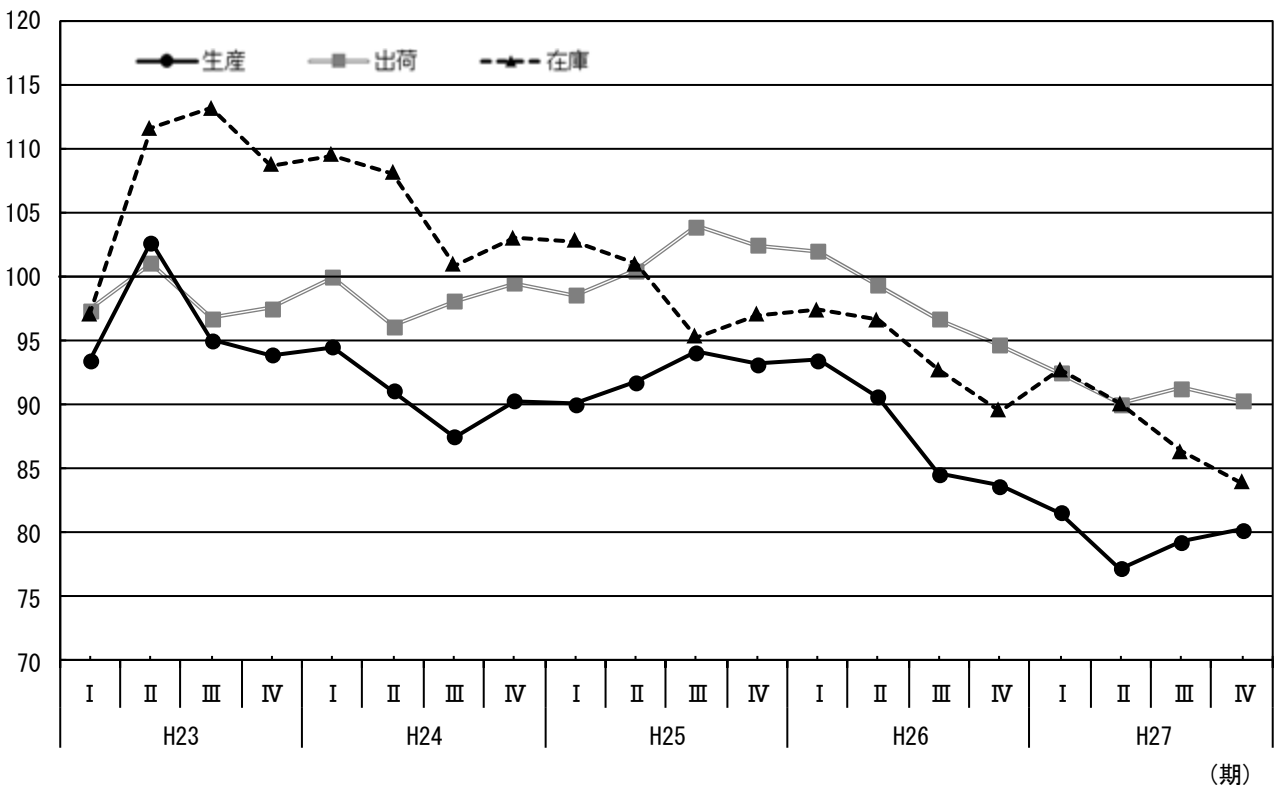

(6) 食料品工業

生産指数は110.1で、対前年比は7.3%、3年連続の上昇となりました。品目別にみると、精米などが上昇し、逆に洋生菓子などが低下しています。

出荷指数は113.2で、対前年比は10.8%、2年連続の上昇となりました。品目別にみると、精米などが上昇し、逆に洋生菓子などが低下しています。

在庫指数は131.2で、対前年比は▲12.5%、4年ぶりの低下となりました。品目別にみると、精米などが低下しています。

表2-6 食料品工業の推移と上昇・低下した主な品目

		26年	27年	27年				上昇・低下した主な品目		
				I	II	III	IV			
生産	指数	102.6	110.1	103.2	102.1	105.0	104.6	+	精米、菓子パン、火腿	
	増減率(%)	8.6	7.3	▲1.9	▲1.1	2.8	▲0.4	-	洋生菓子、チョコレート、清酒	
出荷	指数	102.2	113.2	101.8	102.0	107.6	107.4	+	精米、火腿、菓子パン	
	増減率(%)	8.7	10.8	▲4.0	0.2	5.5	▲0.2	-	洋生菓子、清酒、小麦粉	
在庫	指数	149.9	131.2	109.5	113.0	113.9	109.2	+		
	増減率(%)	0.8	▲12.5	▲13.4	3.2	0.8	▲4.1	-	精米、小麦粉、味噌	
在庫率	指数	120.1	120.4	123.7	121.3	119.2	116.4	+		
	増減率(%)	▲1.1	0.2	▲2.4	▲1.9	▲1.7	▲2.3	-		

※ 年別・・・原指数による。増減率は対前年比。 四半期別・・・季節調整済指数による。増減率は対前期比。

図2-6 食料品工業の推移 (平成22年平均=100, 季節調整済指数)

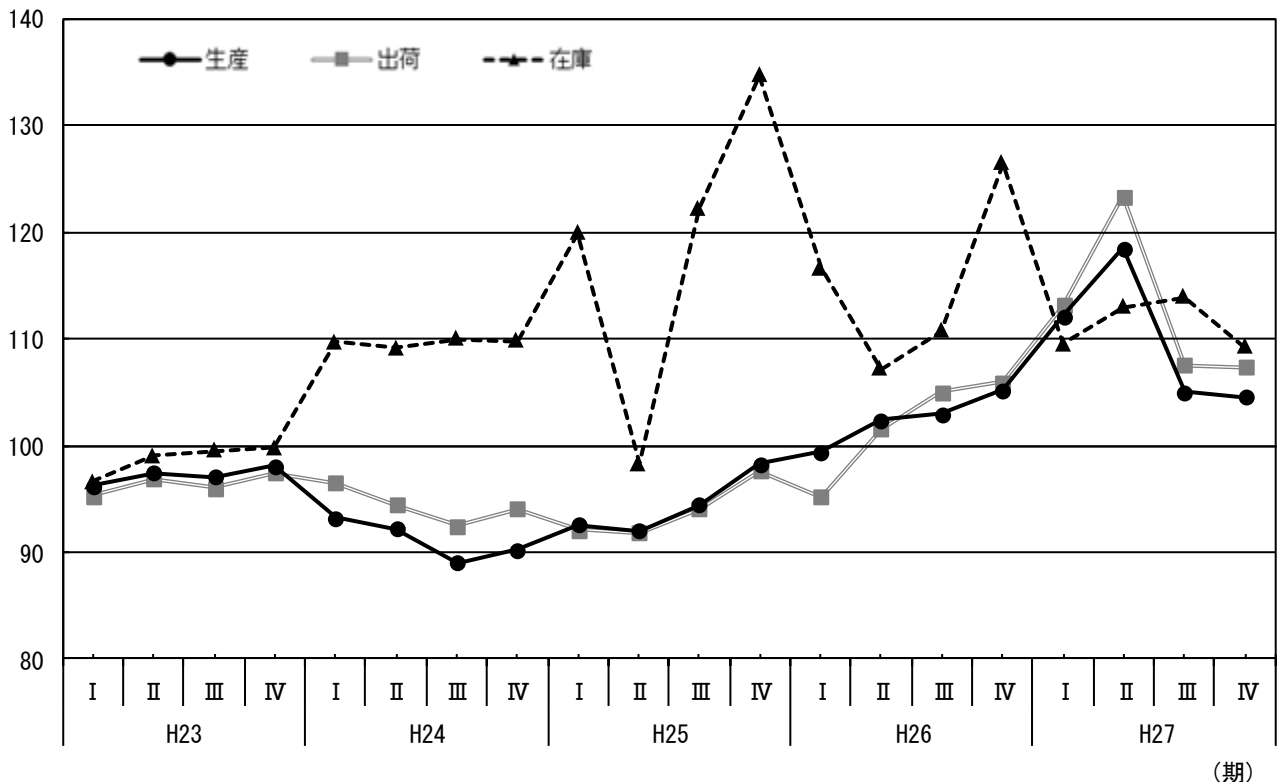

3 特殊分類別（財別）の出荷動向

(1) 概況

最終需要財出荷指数は91.7で、対前年比は▲0.5%、2年ぶりの低下となりました。
また、生産財出荷指数は97.0で、対前年比は▲1.7%、2年ぶりの低下となりました。

表3-1 財別出荷指数の推移

		26年	27年	27年			
				I	II	III	IV
最終需要財	指数	92.2	91.7	92.7	91.2	92.7	90.8
	増減率(%)	7.3	▲0.5	4.3	▲1.6	1.6	▲2.0
投資財	指数	92.9	89.6	93.2	89.3	87.7	88.2
	増減率(%)	4.4	▲3.6	▲1.8	▲4.2	▲1.8	0.6
消費財	指数	91.6	93.4	92.6	92.0	96.9	92.6
	増減率(%)	9.4	2.0	9.3	▲0.6	5.3	▲4.4
生産財	指数	98.7	97.0	99.4	96.4	96.3	96.2
	増減率(%)	3.2	▲1.7	3.4	▲3.0	▲0.1	▲0.1

※ 年別・・・原指数による。増減率は対前年比。 四半期別・・・季節調整済指数による。増減率は対前期比。

(2) 最終需要財

ア 投資財（資本財・建設財）

資本財出荷指数は88.3で、対前年比は▲1.8%、2年ぶりの低下となりました。品目別にみると、普通トラックや交換機などが低下しています。

建設財出荷指数は93.1で、対前年比は▲8.1%、2年連続の低下となりました。品目別にみると、プラスチック製継手や生コンクリートなどが低下しています。

図3-1 投資財の出荷指数の推移（平成22年平均=100，季節調整済指数）

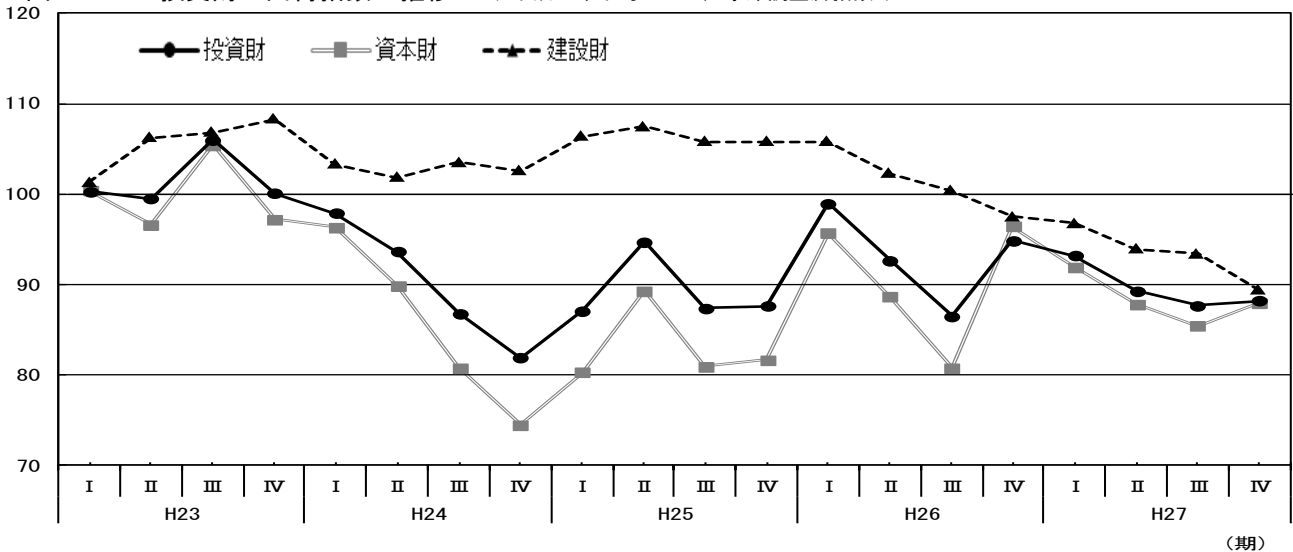

イ 消費財（耐久消費財・非耐久消費財）

耐久消費財出荷指数は80.5で、対前年比は3.5%、2年連続で上昇しました。品目別にみると、乗用車や電池式クロックなどが上昇しています。

非耐久消費財出荷指数は105.1で、対前年比は0.9%、2年連続の上昇となりました。品目別にみると、化粧品や精米などが上昇しています。

図3-2 消費財の出荷指数の推移（平成22年平均=100，季節調整済指数）

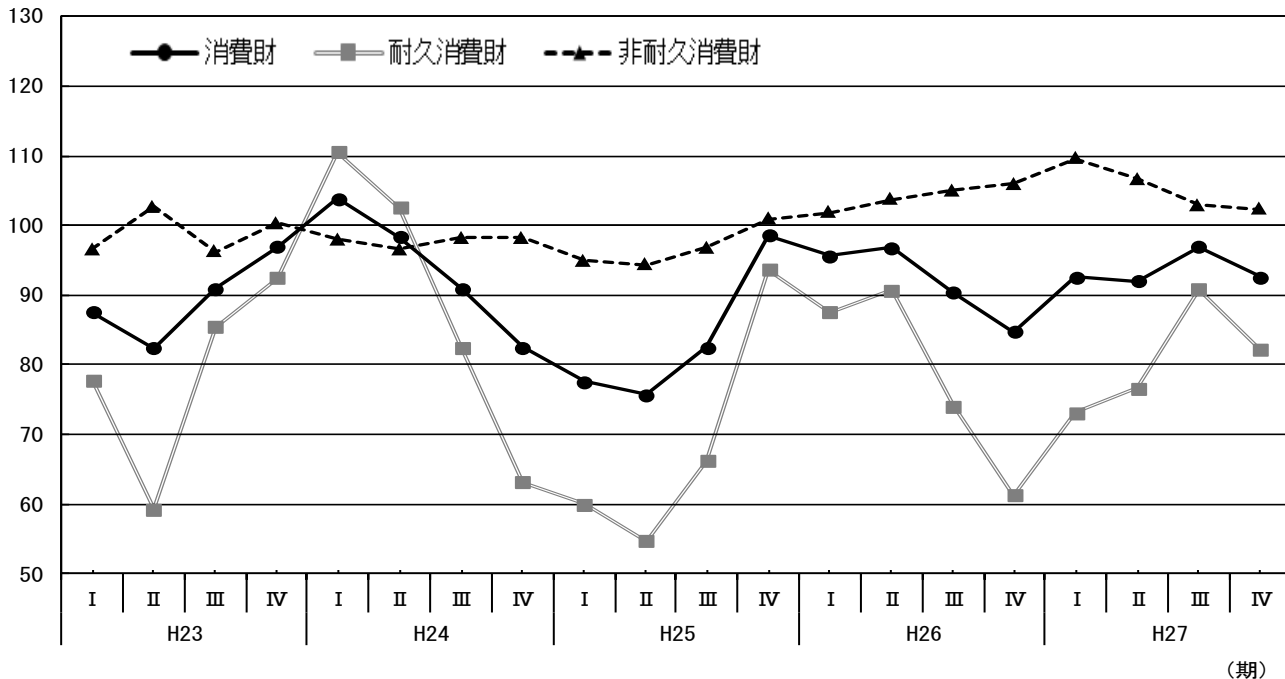

(3) 生産財

鉱工業用生産財出荷指数は97.2で、対前年比は▲1.9%、2年ぶりの低下となりました。品目別にみると、自動車エンジンやアルミニウム圧延製品などが低下しています。

その他用生産財出荷指数は95.5で、対前年比は横ばいとなりました。品目別にみると、平版印刷（オフセット印刷）やプラスチック板などが上昇、プラスチック製フィルムやおう版印刷（グラビア印刷）などが低下しています。

図3-3 生産財の出荷指数の推移（平成22年平均=100，季節調整済指数）

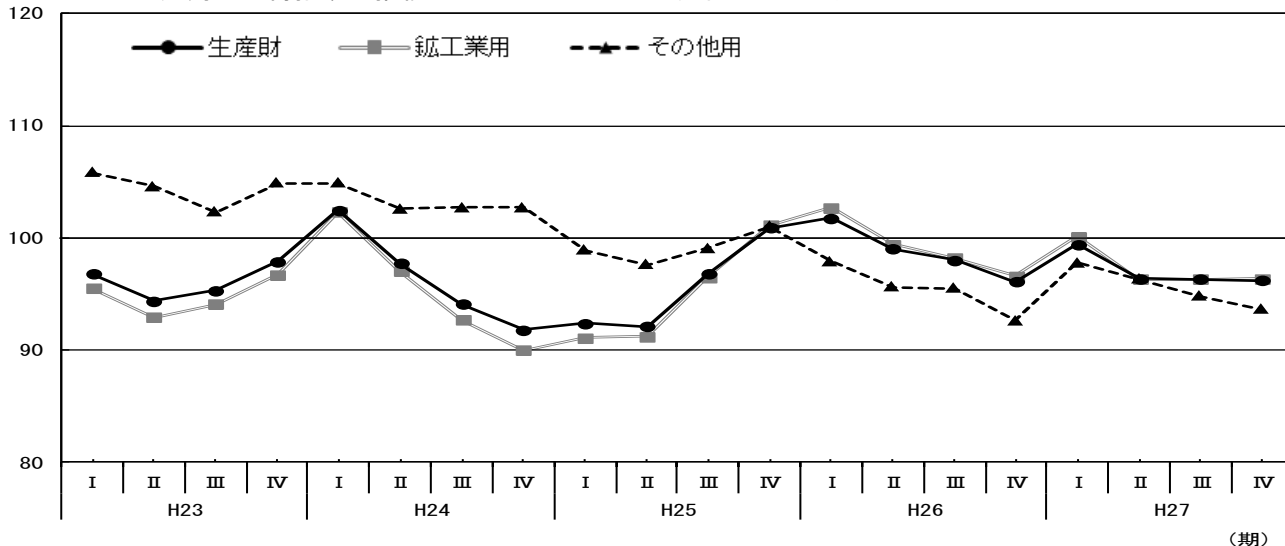

4 全国及び関東経済産業局管内との比較

(1) 生産指数

<埼玉県>

生産指数は95.5で、対前年比▲2.2%の低下となりました。

四半期別対前期比は、Ⅰ期で上昇、Ⅱ期で低下、Ⅲ期及びⅣ期で上昇となっています。

<全国>

生産指数は97.8で、対前年比▲1.2%の低下となりました。

四半期別対前期比は、Ⅰ期で上昇、Ⅱ期及びⅢ期で低下、Ⅳ期で上昇となっています。

<関東経済産業局>

生産指数は94.0で、対前年比▲1.6%の低下となりました。

四半期別対前期比は、Ⅰ期で上昇、Ⅱ期及びⅢ期で低下、Ⅳ期で上昇となっています。

表4-1 鉱工業総合指数（生産）の推移

	24年	25年	26年	27年	27年			
					Ⅰ	Ⅱ	Ⅲ	Ⅳ
埼玉県	96.3	93.1	97.6	95.5	98.7	94.1	94.9	95.1
前年比・前期比(%)	▲2.2	▲3.3	4.8	▲2.2	1.8	▲4.7	0.9	0.2
全国	97.8	97.0	99.0	97.8	99.3	98.0	97.0	97.1
前年比・前期比(%)	0.6	▲0.8	2.1	▲1.2	1.1	▲1.3	▲1.0	0.1
関東経済産業局	96.6	94.0	95.5	94.0	96.2	94.6	92.6	92.7
前年比・前期比(%)	1.3	▲2.7	1.6	▲1.6	1.5	▲1.7	▲2.1	0.1

※ 年別・・・原指数による。増減率は対前年比。 四半期別・・・季節調整済指数による。増減率は対前期比。

図4-1 鉱工業総合指数（生産）の推移（平成22年平均=100，季節調整済指数）

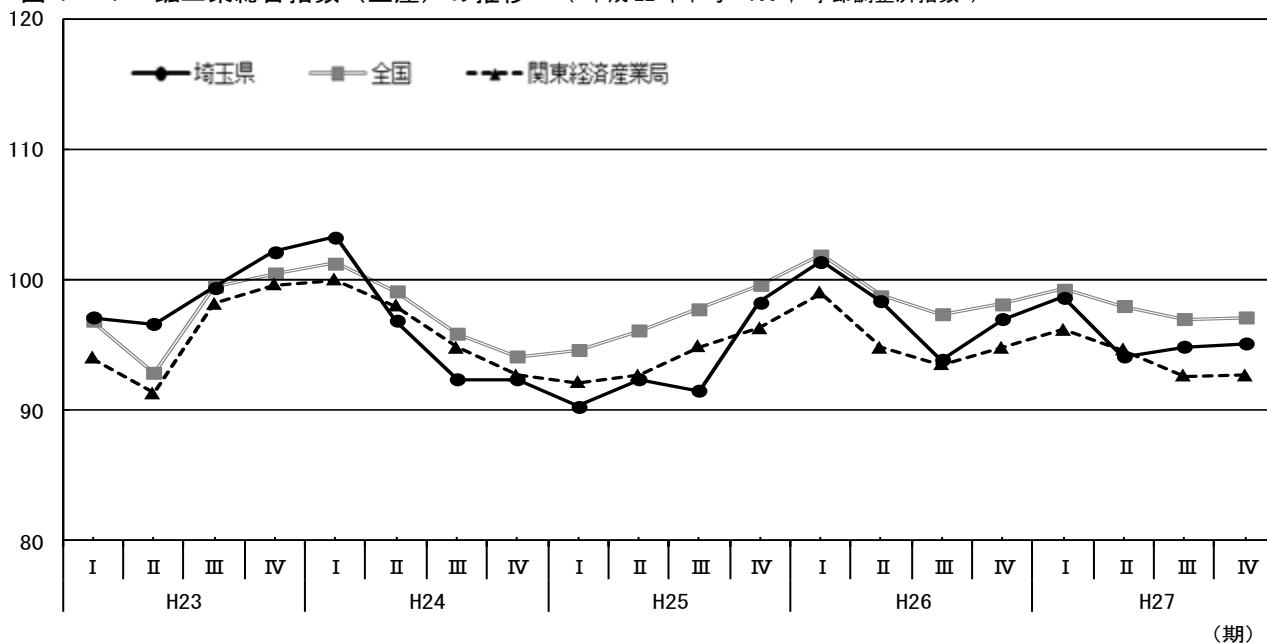

(2) 出荷指数

<埼玉県>

出荷指数は93.7で、対前年比▲1.0%の低下となりました。

四半期別対前期比は、Ⅰ期で上昇、Ⅱ期で低下、Ⅲ期で上昇、Ⅳ期で低下となっています。

<全国>

出荷指数は96.9で、対前年比▲1.3%の低下となりました。

四半期別対前期比は、Ⅰ期で上昇、Ⅱ期及びⅢ期で低下、Ⅳ期で上昇となっています。

<関東経済産業局>

出荷指数は91.5で、対前年比▲2.3%の低下となりました。

四半期別対前期比は、Ⅰ期で上昇、Ⅱ期及びⅢ期で低下、Ⅳ期で上昇となっています。

表4-2 鉱工業総合指数（出荷）の推移

	24年	25年	26年	27年	27年			
					Ⅰ	Ⅱ	Ⅲ	Ⅳ
埼玉県	94.0	89.7	94.6	93.7	94.8	93.4	94.2	93.0
前年比・前期比(%)	▲0.9	▲4.6	5.5	▲1.0	3.5	▲1.5	0.9	▲1.3
全国	97.5	96.9	98.2	96.9	98.2	96.9	96.2	96.6
前年比・前期比(%)	1.2	▲0.6	1.3	▲1.3	0.7	▲1.3	▲0.7	0.4
関東経済産業局	95.4	92.4	93.7	91.5	93.7	91.9	90.2	90.4
前年比・前期比(%)	1.0	▲3.1	1.4	▲2.3	0.6	▲1.9	▲1.8	0.2

※ 年別・・・原指数による。増減率は対前年比。 四半期別・・・季節調整済指数による。増減率は対前期比。

図4-2 鉱工業総合指数（出荷）の推移（平成22年平均=100，季節調整済指数）

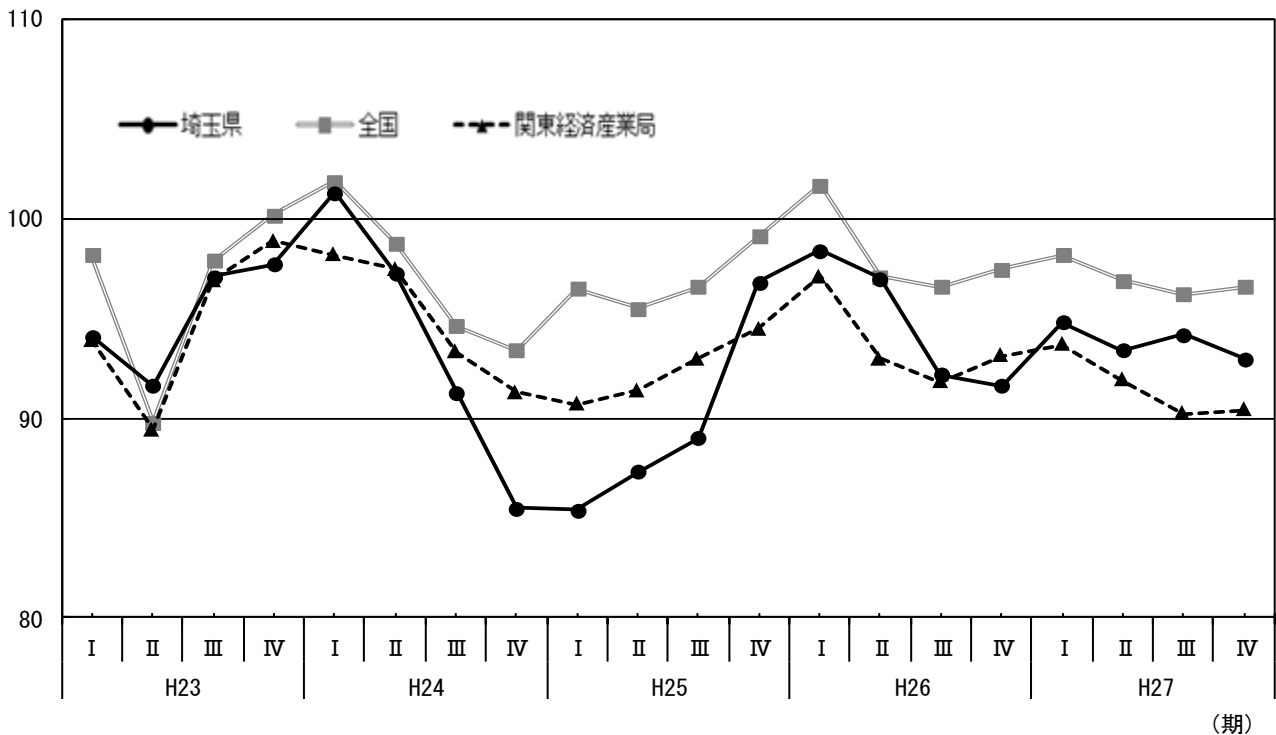

(3) 在庫指数

<埼玉県>

在庫指数は145.3で、対前年比▲14.8%の低下となりました。

四半期別対前期比は、Ⅰ期、Ⅱ期及びⅢ期で低下、Ⅳ期で上昇となっています。

<全国>

在庫指数は112.3で、対前年比横ばいとなりました。

四半期別対前期比は、Ⅰ期及びⅡ期で上昇、Ⅲ期及びⅣ期で低下となっています。

<関東経済産業局>

在庫指数は104.3で、対前年比1.8%の上昇となりました。

四半期別対前期比は、Ⅰ期及びⅡ期で上昇、Ⅲ期及びⅣ期で低下となっています。

表4-3 鉱工業総合指数（在庫）の推移

	24年	25年	26年	27年	27年			
					I	II	III	IV
埼玉県	143.0	112.2	170.6	145.3	156.7	144.8	130.4	134.4
前年比・前期比(%)	41.9	▲21.5	52.0	▲14.8	▲1.4	▲7.6	▲9.9	3.1
全国	110.5	105.7	112.3	112.3	113.3	113.9	113.3	112.7
前年比・前期比(%)	5.2	▲4.3	6.2	0.0	0.9	0.5	▲0.5	▲0.5
関東経済産業局	106.9	98.7	102.5	104.3	104.3	105.2	104.5	104.3
前年比・前期比(%)	1.2	▲7.7	3.9	1.8	2.1	0.9	▲0.7	▲0.2

※ 年別・・・原指数による。増減率は対前年比。

四半期別・・・季節調整指数による。増減率は対前期比。

図4-3 鉱工業総合指数（在庫）の推移（平成22年平均=100，季節調整指数）

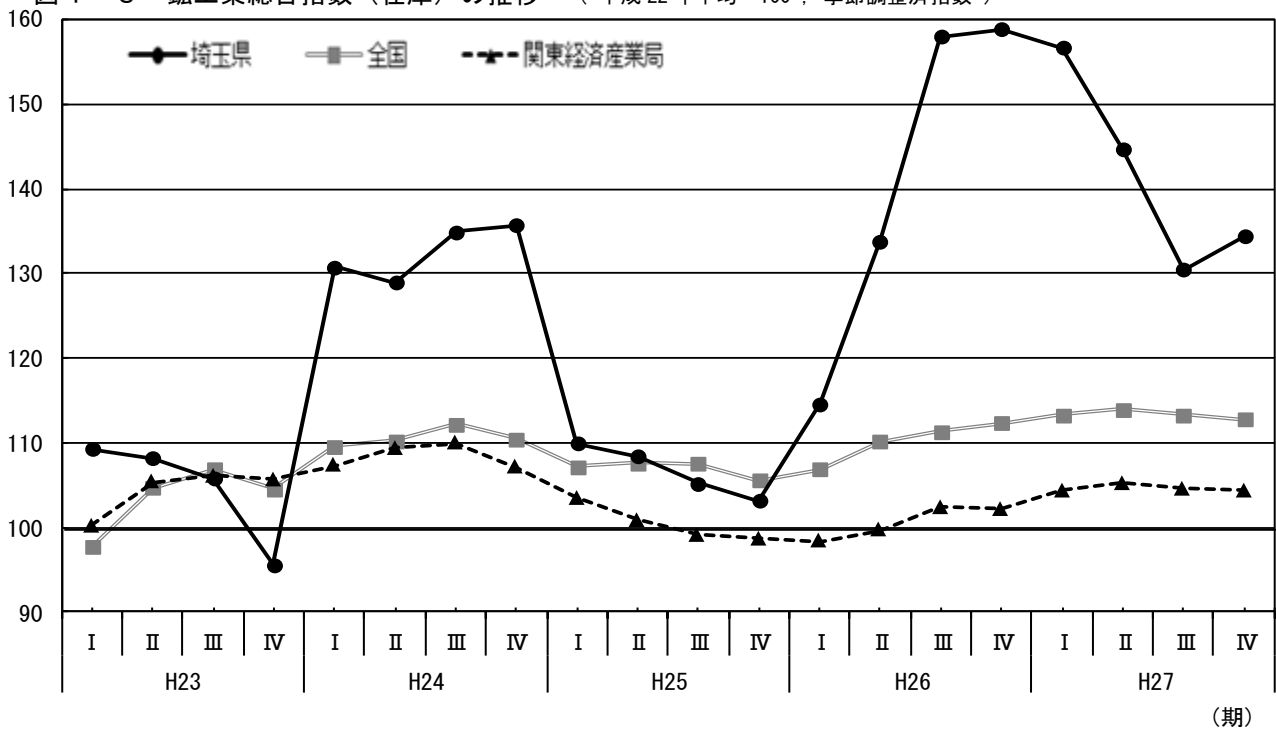

統 計 表

(平成23年～27年)

(1 - 2) 業種分類別生産指数 (季節調整済指数)

項目	産業	鉱工業	製造業	鉄鋼業	非鉄金属	金属製品	はん用	生産用	業務用	電子部品	電気機械	情報通信	輸送機械		
	総合	総合	総合		工業	工業	工業	工業	工業	工業	工業	機械工業	工業		
ウェイト	10,261.9	10,000.0	9,992.3	168.2	253.9	399.1	456.0	508.9	549.4	470.8	451.9	454.4	1,252.8		
品目数	211	209	207	13	8	17	13	12	6	12	23	6	11		
季節調整済指数	23年	1月	103.4	103.4	103.4	108.9	99.7	102.3	103.1	128.6	128.4	101.2	106.3	89.5	91.4
		2月	101.5	101.5	101.5	107.7	101.8	99.0	110.9	102.3	128.5	97.9	110.3	85.2	85.3
		3月	86.6	86.4	86.3	97.7	76.4	84.6	101.1	91.7	121.4	92.1	96.3	110.5	39.6
		4月	93.3	93.4	93.4	109.5	81.6	94.4	112.6	94.0	128.4	81.2	101.1	71.4	40.6
		5月	96.9	97.1	97.1	107.6	87.1	105.3	113.4	138.2	97.5	86.0	107.9	66.6	55.7
		6月	99.2	99.4	99.4	105.6	91.1	105.3	109.2	124.9	109.3	86.3	101.0	105.6	62.2
		7月	100.1	100.1	100.1	109.0	92.9	95.4	109.8	124.8	126.0	84.2	85.2	132.5	77.8
		8月	97.7	98.4	98.2	111.7	91.8	96.6	102.4	120.1	107.1	81.8	88.7	116.0	79.0
		9月	99.5	99.7	99.8	127.0	92.3	96.7	103.7	111.3	124.7	81.9	85.9	99.4	78.0
		10月	100.6	100.7	100.7	115.6	93.7	92.6	100.6	103.9	115.2	83.2	82.0	82.8	104.0
		11月	95.0	94.9	94.9	119.4	95.9	98.7	103.2	80.2	108.0	82.2	76.6	85.0	74.9
		12月	110.4	110.9	110.9	119.2	98.4	91.0	103.8	126.4	143.6	81.0	80.0	208.9	106.9
	24年	1月	102.8	102.9	102.9	114.0	100.6	91.0	96.8	105.6	85.8	78.1	76.1	179.1	115.6
		2月	103.0	103.2	103.2	115.6	99.2	95.6	99.5	111.3	78.0	81.3	75.2	171.8	120.2
		3月	103.7	103.8	103.8	123.9	97.4	97.4	104.7	98.6	87.3	84.8	74.4	168.6	122.4
		4月	101.4	101.8	101.8	115.5	97.2	98.8	97.6	88.5	95.9	81.5	76.1	150.9	111.0
		5月	95.3	95.3	95.3	111.7	94.6	96.2	94.2	66.7	114.3	84.9	74.4	122.9	96.8
		6月	93.6	93.6	93.5	112.3	92.9	98.3	97.8	40.2	103.3	82.9	74.1	87.5	94.2
		7月	92.9	93.2	93.2	113.2	92.2	106.5	92.0	64.5	87.7	81.5	81.0	114.8	86.4
		8月	92.7	92.9	92.8	115.0	91.9	99.3	94.6	73.6	82.3	81.6	68.1	124.5	75.3
		9月	91.1	91.1	91.0	110.2	93.5	100.3	94.7	78.7	81.8	80.6	73.2	134.2	63.7
		10月	91.6	91.6	91.5	112.1	94.1	99.4	92.7	61.7	93.1	79.9	72.6	117.4	62.3
		11月	92.0	91.9	91.9	111.4	92.5	97.0	88.3	55.5	134.5	80.9	75.8	106.5	58.7
		12月	94.0	93.8	93.8	111.0	96.3	101.1	96.9	110.6	87.7	82.7	76.1	94.1	57.5
	25年	1月	89.4	89.4	89.4	112.8	92.8	95.2	98.7	57.5	98.1	82.8	73.1	101.1	52.7
		2月	90.2	90.1	90.1	114.4	95.3	98.1	102.1	98.1	109.6	87.1	73.9	97.9	51.2
		3月	91.2	91.3	91.3	116.3	93.7	93.3	103.5	88.1	112.0	94.7	77.0	86.9	52.6
		4月	91.5	92.1	92.1	117.2	93.0	90.1	97.6	95.9	109.6	86.9	73.3	87.3	57.6
		5月	92.5	93.1	93.1	116.2	92.4	90.7	101.7	68.9	109.2	87.1	74.1	81.0	58.5
		6月	91.4	91.9	91.9	116.0	91.5	92.6	98.7	79.6	103.6	87.9	72.1	70.6	59.5
		7月	90.9	91.3	91.3	114.0	95.6	93.4	104.7	62.3	114.8	89.4	74.4	81.9	62.6
		8月	91.6	92.2	92.2	118.2	95.1	91.6	108.6	74.0	106.5	80.8	68.8	76.9	74.6
		9月	90.6	91.1	91.1	114.7	95.8	92.5	111.3	79.1	114.0	90.5	73.5	95.4	81.0
		10月	98.2	98.8	98.8	116.1	97.3	90.8	107.1	91.5	114.5	90.9	76.3	102.1	94.6
		11月	96.7	97.5	97.5	112.7	97.3	89.2	109.5	77.5	93.3	93.4	76.9	97.5	100.8
		12月	97.9	98.7	98.6	115.3	104.1	91.2	106.6	72.6	105.6	101.7	72.4	109.1	101.1
26年	1月	105.6	106.9	106.8	104.8	103.3	99.0	115.7	97.3	117.0	93.6	77.9	100.9	109.9	
	2月	96.8	97.8	97.7	100.2	96.2	92.7	117.2	82.8	110.8	97.0	77.5	101.5	102.7	
	3月	98.6	99.5	99.3	90.2	99.6	95.0	117.5	79.4	112.6	98.7	80.9	92.1	99.6	
	4月	97.2	98.0	97.8	95.7	99.4	88.3	112.2	75.3	104.2	100.2	79.0	88.1	102.7	
	5月	98.7	99.5	99.4	94.8	102.5	94.4	113.6	53.5	107.4	99.3	76.5	75.6	107.6	
	6月	97.1	97.7	97.6	97.7	101.1	89.4	111.4	51.8	112.0	100.8	80.6	75.6	101.9	
	7月	95.5	96.1	96.0	101.9	101.5	88.0	111.6	55.1	113.2	99.0	78.5	77.7	94.5	
	8月	93.3	94.0	94.0	107.2	99.7	89.5	115.5	57.9	117.3	103.3	70.7	67.6	88.9	
	9月	91.1	91.6	92.6	100.7	99.7	83.6	114.0	41.7	129.1	106.5	77.9	77.8	95.1	
	10月	96.6	97.3	97.3	99.8	98.4	84.2	120.7	81.7	132.3	105.6	77.9	76.6	83.7	
	11月	96.7	97.5	97.4	101.7	96.9	84.7	117.4	125.6	154.2	107.9	77.7	64.0	73.3	
	12月	95.4	96.2	96.2	101.2	99.6	81.8	120.6	51.3	174.2	112.6	76.6	64.0	84.1	
27年	1月	100.7	101.9	101.8	104.0	100.5	88.5	129.0	67.5	137.1	118.5	81.7	65.6	80.7	
	2月	95.8	96.7	96.7	103.5	103.8	81.7	126.0	71.4	122.6	110.2	82.4	64.2	84.4	
	3月	96.5	97.4	97.4	102.5	100.7	80.0	121.8	112.0	111.7	115.9	84.2	64.9	83.6	
	4月	94.8	95.4	95.4	104.0	98.4	75.3	124.1	40.5	114.1	114.4	88.1	69.8	82.4	
	5月	91.6	92.3	92.2	106.8	95.1	74.9	123.6	90.3	72.3	96.2	87.6	57.9	79.8	
	6月	93.9	94.5	94.5	98.4	96.1	87.6	128.6	87.3	83.6	113.7	88.9	60.1	81.8	
	7月	94.4	95.1	95.1	97.5	96.6	83.7	125.1	82.4	95.9	111.7	85.1	56.2	88.9	
	8月	94.7	95.2	95.4	97.4	92.9	80.0	127.2	83.8	102.6	109.4	90.1	53.2	83.6	
	9月	93.7	94.5	94.5	91.3	94.1	78.6	126.1	67.2	125.8	112.1	90.0	50.7	86.5	
	10月	94.6	95.4	95.3	93.0	97.1	80.7	124.8	67.8	119.8	106.5	91.9	54.2	89.6	
	11月	95.2	96.0	96.0	91.9	97.4	79.3	124.6	81.9	99.1	108.6	89.9	53.9	88.7	
	12月	93.1	93.9	93.9	95.2	96.1	74.2	123.7	90.7	103.1	107.7	94.8	55.2	88.0	

(平成22年平均 = 100)

窯業・土石製品工業	化学工業	プラスチック製品工業	パルプ・紙・紙加工工業	繊維工業	食料品工業	その他工業 工業総合	ゴム製品工業	皮革製品工業	家具工業	印刷業	木材・木製品工業	その他工業	鉱業	公益事業
16	7	13	7	6	15	22	4	2	4	3	2	7	2	2
102.2	100.1	97.9	104.1	98.0	99.7	105.9	97.6	94.4	97.7	112.6	111.6	96.3	86.1	95.3
106.2	98.0	100.0	104.1	102.6	100.1	104.7	100.0	91.0	96.4	109.5	94.2	94.7	97.1	98.5
104.3	81.7	82.3	96.4	100.2	88.8	100.4	89.4	82.5	101.2	105.9	108.3	87.5	103.3	96.2
112.3	99.4	102.0	101.8	89.7	101.3	106.8	92.9	100.3	97.9	108.6	102.0	114.5	112.9	94.0
104.5	118.6	106.0	103.4	87.3	95.8	102.3	86.3	93.0	83.5	108.2	99.6	98.8	111.4	89.2
106.1	113.2	100.2	108.0	87.2	95.1	101.2	86.6	102.5	94.3	105.9	98.8	102.6	94.6	90.5
98.7	103.0	97.2	100.3	95.7	98.1	99.3	94.1	92.4	80.6	101.4	96.4	104.8	98.8	98.0
110.3	96.9	95.7	100.4	97.2	98.1	103.5	94.3	83.5	93.9	107.1	93.6	109.3	107.3	85.3
110.9	108.5	92.4	100.3	98.6	95.1	106.1	97.0	83.3	112.4	108.6	97.8	106.6	87.3	92.3
116.4	106.1	89.1	102.0	97.1	96.8	106.1	97.7	83.8	110.5	108.9	99.1	102.9	116.3	89.4
99.5	104.5	96.6	102.4	98.9	99.3	106.5	93.9	85.3	107.7	111.3	100.3	101.6	106.9	91.7
109.8	108.8	96.0	101.7	96.3	98.1	105.1	100.9	77.9	98.4	108.8	94.5	103.8	110.7	93.7
110.9	100.3	96.1	101.8	92.8	92.4	104.6	96.8	82.9	94.6	109.2	95.9	104.3	108.3	97.1
108.3	111.2	92.9	101.7	97.4	92.7	103.0	93.1	78.6	98.4	107.1	98.0	97.5	118.9	92.5
108.1	104.7	94.4	103.4	97.4	94.5	104.6	90.9	78.4	101.0	108.1	100.8	111.3	117.4	100.7
109.4	113.1	89.7	100.9	98.9	92.2	100.8	88.5	78.0	106.1	106.0	96.2	80.1	90.7	90.5
112.8	104.0	90.5	100.4	100.3	91.8	100.7	85.2	82.6	109.7	106.4	105.2	86.1	101.2	93.6
105.8	103.4	93.0	101.5	99.4	92.7	100.2	83.7	80.0	114.1	106.3	114.7	85.5	109.0	93.2
115.7	102.3	89.6	101.3	96.1	86.0	98.8	81.0	85.1	109.9	106.1	105.3	82.2	110.3	82.4
108.7	105.7	88.3	102.0	97.7	89.9	100.3	78.3	87.0	116.0	107.7	108.4	84.7	102.9	94.5
109.3	104.5	84.7	102.8	95.6	91.2	98.3	75.6	84.2	111.5	106.6	102.7	81.9	108.3	92.7
107.6	110.0	90.9	101.3	94.6	90.5	97.5	74.1	85.2	120.1	106.2	102.4	68.8	99.1	94.5
111.7	109.1	89.5	103.4	94.0	89.4	97.3	70.4	77.2	118.3	105.7	104.1	79.9	102.5	91.9
109.0	112.0	90.4	104.1	96.6	90.6	98.5	71.2	79.8	121.3	105.9	101.2	84.0	102.4	104.2
111.6	100.6	88.8	100.4	96.2	92.9	96.2	65.1	79.1	131.7	103.0	99.6	85.1	106.1	88.5
113.4	101.8	91.6	102.7	100.2	95.2	96.7	69.6	80.4	125.6	102.1	101.5	94.8	99.9	93.6
113.4	102.4	89.9	106.1	102.4	89.7	97.0	70.9	81.7	123.5	102.7	104.3	79.8	106.8	83.6
119.1	100.7	91.7	98.4	100.6	88.7	98.0	72.8	77.4	141.0	101.9	97.5	84.6	104.9	68.2
119.7	105.6	91.0	102.6	97.7	94.9	96.3	73.2	78.3	147.8	97.6	102.2	86.0	110.2	71.1
112.6	104.1	92.6	107.1	94.5	92.3	96.8	71.3	80.0	134.9	101.2	96.7	88.5	102.2	69.6
111.1	102.2	96.3	110.6	89.9	94.4	99.1	73.7	84.8	153.6	102.0	109.2	89.1	106.7	68.7
107.7	101.1	92.9	101.4	94.3	94.6	98.2	71.9	87.2	149.4	100.9	93.5	91.0	110.7	71.9
108.2	103.9	93.0	108.1	94.3	94.3	97.8	73.6	90.9	136.3	102.0	95.7	88.7	104.9	68.5
114.9	104.0	92.0	105.3	89.6	95.3	101.1	77.9	73.7	133.2	105.1	96.2	89.6	105.2	68.8
114.7	98.2	94.1	106.2	88.3	99.0	97.8	76.4	82.0	124.7	103.4	87.7	85.7	112.6	69.0
116.0	108.4	93.4	108.1	86.5	100.6	99.4	77.3	80.7	129.5	104.1	97.9	87.9	127.3	66.2
121.2	107.8	93.5	102.6	83.1	105.5	97.3	74.7	92.6	167.3	100.5	96.5	90.5	107.0	68.1
97.4	107.1	92.8	102.2	73.6	94.7	90.7	73.6	80.2	88.1	99.6	84.1	88.9	69.8	69.2
109.6	113.9	94.3	101.7	59.8	98.0	93.9	74.9	77.3	41.2	102.4	91.2	89.2	102.1	67.5
107.9	107.6	92.5	91.1	60.1	102.7	92.2	67.8	80.6	66.8	99.1	92.0	91.0	105.1	68.3
117.1	111.3	90.5	100.3	58.0	101.8	92.9	73.6	81.7	91.1	97.3	90.4	89.4	106.0	67.8
115.1	109.5	88.8	95.7	54.8	102.8	93.1	78.5	81.4	99.9	97.5	91.2	85.3	96.2	70.2
114.9	110.4	86.3	97.3	55.5	103.6	92.4	78.6	80.3	105.9	95.5	85.8	89.3	100.0	67.8
113.7	102.5	81.0	97.8	54.4	107.1	90.3	75.1	79.9	103.2	94.2	87.8	83.3	103.6	67.6
110.6	108.8	86.5	97.3	53.0	98.3	93.1	76.2	85.7	103.1	98.0	88.3	87.0	103.4	58.4
109.9	107.6	85.8	94.0	54.1	107.8	91.0	75.5	77.0	103.7	94.9	82.9	80.6	102.9	65.2
112.0	104.4	81.9	95.2	53.8	104.7	89.4	74.3	82.4	104.6	92.9	81.5	81.0	104.1	64.9
111.6	107.8	83.3	94.5	52.2	103.2	89.3	74.5	64.6	100.7	92.7	81.2	86.7	104.1	67.5
108.9	123.1	82.8	97.3	57.3	107.6	96.1	77.9	83.5	126.8	101.8	82.5	85.7	101.9	66.6
107.2	111.5	81.1	97.6	56.4	103.9	96.5	76.5	76.6	129.1	100.5	85.1	91.7	98.2	66.0
99.4	104.2	80.9	95.2	53.6	98.1	98.3	75.7	70.6	139.7	101.4	74.9	90.9	90.8	62.7
105.9	100.0	77.7	95.5	58.4	102.9	96.8	73.6	73.8	130.8	101.1	84.3	85.8	91.4	72.2
105.2	90.7	76.8	97.1	70.1	98.6	94.8	72.0	65.3	132.3	99.3	77.6	82.7	97.0	65.4
104.2	106.6	77.2	95.1	69.6	104.9	93.9	72.5	72.4	122.8	98.5	79.0	87.0	89.2	69.1
101.1	107.1	80.3	96.5	66.5	104.1	93.0	71.8	73.0	123.3	97.8	80.2	83.7	83.5	64.0
98.8	108.9	77.9	94.1	53.1	107.1	92.8	69.9	70.5	117.9	97.2	77.9	88.3	94.5	68.1
100.8	108.4	79.7	94.9	60.8	103.8	92.0	70.1	70.7	112.6	97.3	77.9	86.0	85.8	62.3
99.0	105.8	79.3	95.2	69.1	106.9	91.5	70.4	75.6	112.3	96.9	84.0	78.0	95.3	64.1
94.4	111.3	83.8	98.0	65.1	104.2	92.3	69.3	74.2	112.2	97.2	80.5	88.9	93.9	63.4
93.3	104.3	77.4	94.9	58.0	102.6	91.2	69.0	78.2	110.2	96.1	70.3	86.8	88.8	62.4

(2 - 2) 業種分類別出荷指数 (季節調整済指数)

項目	産業	鉱工業	製造業	鉄鋼業	非鉄金属	金属製品	はん用	生産用	業務用	電子部品	電気機械	情報通信	輸送機械	
	総合	総合	総合		工業	工業	工業	工業	工業	工業	工業	機械工業	工業	
ウエイト	-	10,000.0	9,993.5	195.0	364.5	422.7	377.1	417.8	454.6	432.8	446.7	530.2	2,469.8	
品目数	-	209	207	13	8	17	13	12	6	12	23	6	11	
季節調整済指数	23年 1月	-	100.2	100.2	108.6	100.1	103.5	106.3	124.3	120.0	100.4	103.9	80.6	88.6
	2月	-	99.5	99.5	107.7	100.7	100.9	114.8	109.4	120.7	99.6	109.3	78.3	91.3
	3月	-	82.6	82.6	97.7	84.5	80.4	104.2	93.2	120.1	91.4	95.5	111.8	48.2
	4月	-	87.6	87.6	112.6	87.9	87.9	114.9	96.0	117.3	87.9	98.3	69.9	44.0
	5月	-	90.6	90.6	107.1	93.5	108.1	118.0	145.1	109.3	90.2	105.3	62.8	60.6
	6月	-	96.7	96.7	107.4	93.5	101.3	115.0	126.8	109.6	84.9	102.2	106.8	71.0
	7月	-	97.7	97.8	107.9	90.1	90.7	113.7	126.5	121.8	86.1	90.4	139.2	80.6
	8月	-	96.2	96.2	106.3	90.0	96.0	107.8	122.8	109.9	86.4	91.2	117.1	82.0
	9月	-	97.4	97.5	119.4	88.3	93.0	108.5	114.6	126.8	83.9	88.9	88.3	79.2
	10月	-	99.0	99.0	116.7	86.7	94.4	105.0	104.3	111.7	82.9	84.6	59.8	102.6
	11月	-	90.3	90.3	118.7	88.6	104.1	113.2	69.3	106.5	81.6	79.6	67.3	75.5
	12月	-	103.9	103.9	117.4	89.0	94.5	112.0	118.1	143.2	85.7	82.5	120.9	110.0
	24年 1月	-	101.0	101.0	112.8	92.0	96.2	103.1	106.8	75.9	83.2	79.8	112.3	113.5
	2月	-	101.3	101.3	115.2	92.4	95.5	102.0	109.2	77.1	85.6	81.1	102.0	116.8
	3月	-	101.5	101.5	118.3	90.8	96.1	107.8	100.8	84.7	94.4	80.2	118.5	112.4
	4月	-	103.9	103.9	114.8	90.3	92.9	102.0	88.4	91.5	83.7	85.4	126.2	120.4
	5月	-	96.0	96.0	110.4	87.9	94.6	97.4	67.4	118.6	84.1	84.2	97.1	99.3
	6月	-	91.9	91.9	110.6	86.9	94.9	106.0	43.1	101.3	88.4	84.8	65.1	93.2
	7月	-	93.0	92.9	112.4	87.3	101.1	95.7	68.1	86.8	84.0	94.9	103.2	86.4
	8月	-	92.2	92.2	115.2	86.7	98.7	97.9	76.8	82.9	86.0	80.0	111.0	78.0
	9月	-	88.8	88.8	108.4	88.9	102.9	97.3	81.3	76.4	88.9	82.8	113.1	63.0
	10月	-	84.2	84.1	111.6	87.5	97.5	97.0	65.4	88.9	82.4	75.5	112.0	53.1
	11月	-	85.4	85.4	110.2	86.2	98.4	94.8	51.2	124.2	85.0	84.5	111.8	54.9
	12月	-	86.9	86.9	110.6	91.2	99.1	100.5	104.7	88.4	89.0	87.2	107.0	58.1
	25年 1月	-	82.5	82.5	109.5	85.8	95.3	102.8	56.7	92.3	87.8	82.0	76.9	55.6
	2月	-	86.4	86.4	114.0	89.6	95.0	105.3	100.7	102.0	89.9	81.7	87.1	62.6
	3月	-	87.4	87.3	113.4	92.9	92.6	104.9	92.3	101.6	98.9	88.1	63.4	65.9
	4月	-	86.9	86.9	116.7	87.3	89.0	100.4	98.3	98.6	84.6	84.7	67.3	61.2
	5月	-	87.5	87.5	116.6	84.6	91.5	104.1	72.0	100.0	91.7	84.5	62.8	61.4
	6月	-	87.4	87.3	115.6	84.1	91.1	103.8	84.5	94.7	91.7	85.0	55.9	61.8
	7月	-	85.6	85.6	114.0	92.8	94.2	107.6	58.4	104.0	91.2	87.3	57.8	65.5
	8月	-	90.5	90.5	116.0	88.6	91.1	110.2	78.7	95.1	88.3	81.8	56.1	78.9
	9月	-	90.9	90.9	115.2	89.8	93.7	113.4	81.9	92.8	100.2	84.0	71.6	83.5
	10月	-	98.4	98.3	116.2	91.8	91.7	109.1	96.9	101.0	95.9	87.5	76.6	93.7
	11月	-	96.9	96.8	114.3	93.3	94.5	114.3	77.7	84.5	99.0	89.9	60.7	103.3
	12月	-	95.1	95.1	110.8	97.2	92.4	108.8	69.4	91.6	101.7	84.1	65.5	104.9
	26年 1月	-	104.9	104.9	105.9	93.3	95.0	118.6	95.3	107.4	101.8	89.0	78.7	109.0
	2月	-	92.1	92.1	97.3	86.6	92.9	118.0	85.2	101.2	103.3	92.8	70.8	85.9
	3月	-	98.1	98.2	93.3	89.8	96.6	118.5	83.2	101.1	101.6	92.1	66.3	101.6
	4月	-	98.3	98.3	90.7	92.3	90.8	112.8	79.7	93.8	101.3	92.6	62.5	106.1
	5月	-	97.8	97.8	91.6	93.3	89.8	115.5	55.3	96.5	100.2	86.3	54.5	105.6
	6月	-	95.0	95.0	92.0	91.9	88.5	114.1	47.4	101.1	100.3	94.4	48.9	95.7
	7月	-	93.5	93.5	101.5	93.4	85.7	112.9	58.1	102.1	103.5	91.0	61.3	88.8
	8月	-	91.1	91.1	105.3	90.5	86.4	116.7	61.4	104.3	103.7	88.0	49.6	83.1
	9月	-	91.9	91.9	100.7	92.7	82.9	117.1	46.9	113.0	105.2	90.7	59.9	88.8
	10月	-	93.1	93.2	97.4	91.1	85.1	121.0	85.3	119.3	104.2	90.7	65.1	79.8
	11月	-	92.3	92.3	101.2	89.9	84.6	121.6	119.0	138.3	108.4	90.9	44.4	74.6
	12月	-	89.3	89.2	97.8	91.5	80.4	122.8	52.1	150.9	109.6	90.4	40.9	76.8
27年 1月	-	94.8	94.9	103.3	91.2	82.6	128.0	67.9	137.1	115.9	96.5	50.6	83.7	
2月	-	94.1	94.1	100.5	92.0	81.0	127.5	74.4	122.6	112.5	97.7	53.1	86.8	
3月	-	95.4	95.5	102.0	91.1	80.9	123.7	118.3	111.7	114.7	98.1	57.2	83.6	
4月	-	93.0	93.0	104.3	89.4	74.9	126.0	41.4	114.1	114.4	103.8	58.4	82.3	
5月	-	93.4	93.3	107.9	85.1	76.6	126.5	99.3	72.3	99.0	103.6	45.8	85.7	
6月	-	93.7	93.7	101.4	85.6	82.2	132.4	98.7	83.6	112.8	105.7	47.4	91.2	
7月	-	95.5	95.4	99.5	87.9	77.1	128.3	87.5	95.9	115.0	101.1	47.0	97.7	
8月	-	93.5	93.5	96.7	85.6	77.8	129.5	91.3	102.6	106.8	111.2	40.9	89.4	
9月	-	93.7	93.7	91.9	83.9	75.6	128.8	72.5	125.8	111.5	110.1	40.5	93.0	
10月	-	94.1	94.1	91.7	88.4	74.7	126.9	75.9	119.8	108.2	113.9	42.8	90.2	
11月	-	92.2	92.2	90.8	87.6	74.0	128.6	88.9	99.1	107.9	104.6	38.1	88.3	
12月	-	92.7	92.7	91.9	85.0	76.1	126.3	94.8	103.1	107.5	112.3	37.4	95.1	

(平成22年平均 = 100)

窯業・ 土石製品 工業	化学工業	プラスチ ック製品 工業	パルプ・ 紙・紙加 工工業	繊維工業	食料品 工業	その他 工業 総合	ゴム製品 工業	皮革製品 工業	家具 工業	印刷業	木材・木 製品工業	その他 工業	鉱業	公益事業
208.2	1,307.5	619.0	154.9	62.5	857.2	673.0	114.8	12.8	64.9	337.7	17.7	125.1	6.5	-
16	7	13	7	6	15	22	4	2	4	3	2	7	2	-
104.8	104.7	102.0	102.8	98.9	99.2	103.6	98.0	100.4	98.7	110.7	114.5	100.3	99.0	-
106.4	100.6	102.8	103.6	105.7	99.5	104.0	98.9	88.7	99.9	109.5	99.2	96.9	97.9	-
99.7	89.7	87.3	98.4	100.9	87.3	95.6	88.5	85.3	98.6	106.4	103.8	67.6	98.6	-
107.6	101.3	97.4	100.6	92.2	100.5	104.0	88.9	99.0	94.6	108.6	105.1	108.8	108.4	-
104.8	102.0	105.6	98.3	88.3	95.5	101.3	82.5	97.7	85.9	108.9	96.2	97.7	102.6	-
106.1	115.1	100.3	105.5	91.9	94.6	102.2	88.4	108.9	91.4	106.2	91.6	111.1	100.2	-
98.7	99.3	98.1	102.3	96.9	96.8	97.9	93.7	85.7	84.0	101.1	90.4	101.8	101.2	-
111.1	90.1	97.7	102.9	98.2	96.6	102.2	91.4	88.7	95.2	107.5	91.3	104.9	106.7	-
114.0	102.0	94.6	102.3	104.3	94.5	106.7	96.9	86.7	106.0	109.0	94.2	115.0	102.4	-
116.4	100.6	93.8	101.5	99.9	95.5	105.7	97.7	83.4	114.7	108.7	95.0	106.4	115.2	-
103.4	105.0	99.5	104.8	99.5	98.9	106.0	92.1	92.2	107.9	112.7	103.5	99.1	107.6	-
111.4	103.8	99.5	99.5	99.4	97.7	103.7	96.6	81.6	104.0	109.1	95.1	101.5	111.2	-
112.6	94.8	99.3	101.0	99.6	96.6	103.4	95.8	81.9	97.5	109.0	94.4	108.0	106.4	-
108.4	101.1	100.3	100.2	99.2	95.5	101.8	91.7	78.1	97.9	107.2	94.3	98.8	113.7	-
108.2	98.4	100.4	102.6	98.7	97.4	103.5	89.9	88.2	104.2	108.3	98.5	100.8	110.6	-
109.1	100.9	93.5	99.4	99.2	94.6	99.9	90.7	75.1	103.3	106.1	97.6	88.8	97.2	-
110.2	99.2	96.7	100.0	99.9	93.8	100.7	86.7	80.7	110.9	106.2	107.3	89.7	109.2	-
107.1	97.0	98.5	99.2	102.1	94.7	97.9	85.8	79.3	116.2	106.1	119.4	78.9	104.4	-
118.4	99.7	99.3	98.8	99.6	89.1	98.0	82.4	85.7	108.9	106.0	96.4	90.0	110.8	-
109.3	102.7	97.1	100.2	101.8	93.9	99.2	80.6	84.2	116.7	108.0	107.9	84.8	106.3	-
108.4	98.4	97.8	98.1	99.2	94.6	97.3	77.2	87.0	116.2	105.4	101.4	84.9	110.2	-
104.2	100.7	101.6	100.7	94.0	94.1	93.4	74.2	80.0	107.3	106.5	101.6	70.8	104.7	-
109.0	98.8	98.9	103.4	95.6	93.4	96.1	67.2	75.7	119.9	106.0	102.7	83.0	107.1	-
106.4	100.9	97.9	104.7	91.1	94.7	97.6	74.8	79.2	124.1	105.7	102.4	84.6	103.1	-
110.6	98.6	94.1	98.5	89.6	92.1	94.5	63.8	79.6	121.4	102.7	106.8	90.0	110.4	-
109.7	97.8	100.9	102.7	97.9	93.3	96.2	69.0	85.1	125.7	102.0	102.5	92.4	103.3	-
107.2	96.4	100.7	105.0	96.7	90.9	98.8	68.9	83.1	139.1	102.7	98.8	88.7	111.0	-
118.5	94.8	99.2	100.9	98.1	86.6	97.2	74.5	77.5	133.3	102.0	99.1	88.4	109.4	-
123.3	97.4	100.5	98.4	91.9	95.8	95.8	72.7	75.9	142.8	97.7	103.8	85.4	114.1	-
114.5	100.8	101.8	103.7	91.7	92.9	97.5	72.2	82.3	145.2	101.2	104.7	87.4	112.7	-
111.3	97.0	107.1	106.4	87.8	95.1	98.8	72.6	86.3	151.0	102.1	100.7	91.8	109.5	-
112.3	99.1	103.1	102.6	90.6	94.7	99.1	74.5	83.4	143.6	101.0	94.5	96.1	111.5	-
107.0	100.8	101.9	104.9	88.0	92.5	99.0	73.8	86.5	139.3	102.2	94.4	95.4	108.1	-
113.4	101.2	102.1	103.3	84.7	97.4	99.4	76.3	79.3	134.5	105.4	95.5	89.6	110.6	-
116.4	100.1	103.1	104.1	82.7	96.5	99.6	75.3	83.7	122.5	104.1	96.2	97.6	115.1	-
113.3	107.0	102.3	105.5	85.0	99.0	98.9	73.2	82.4	136.6	104.2	98.5	92.1	116.4	-
119.8	108.4	101.9	98.9	75.1	99.8	97.9	80.2	95.4	143.0	100.2	94.4	92.0	109.2	-
100.9	104.0	100.0	98.9	72.4	90.2	93.5	81.5	78.5	111.2	99.4	90.7	85.1	84.4	-
108.3	110.7	104.0	99.7	62.1	95.7	96.8	83.4	79.1	86.8	103.5	92.6	97.3	104.0	-
107.2	101.5	99.3	92.9	54.3	98.3	96.3	75.2	79.2	119.9	99.1	91.0	97.6	104.9	-
120.3	105.1	100.5	93.0	51.6	100.4	95.5	81.2	79.0	117.0	97.5	92.5	93.7	105.0	-
112.1	106.3	98.5	91.9	46.1	106.0	94.4	87.9	78.0	114.1	97.6	95.3	80.9	103.4	-
113.8	105.1	96.9	95.3	48.7	105.4	95.8	83.0	79.9	139.6	95.6	89.9	91.7	105.3	-
111.6	99.3	93.0	92.9	47.0	106.6	92.9	79.8	80.7	120.5	94.3	95.0	87.6	110.0	-
110.0	105.4	100.3	92.5	46.4	103.0	95.6	81.1	81.7	121.2	97.4	89.2	92.6	107.8	-
108.1	105.1	96.1	91.5	46.7	107.9	94.2	83.3	82.2	124.2	95.2	80.4	85.0	106.8	-
111.1	103.7	94.3	90.1	45.7	105.6	92.5	81.2	78.5	124.0	93.4	86.2	85.6	107.7	-
107.2	104.8	93.8	89.0	44.6	104.6	92.2	78.8	55.2	118.9	92.9	82.0	91.6	108.8	-
110.3	105.0	92.9	96.1	46.7	106.2	98.2	82.6	87.6	137.8	101.8	81.1	88.1	113.1	-
107.0	106.3	93.4	94.6	46.6	102.7	98.6	79.5	74.7	139.7	100.8	95.0	93.7	108.8	-
101.7	101.6	91.2	92.9	48.2	96.6	98.3	77.4	66.5	134.2	101.7	85.5	92.5	99.0	-
106.0	98.1	88.9	94.1	51.3	100.9	96.7	78.2	79.0	131.8	101.3	80.5	87.2	100.9	-
105.6	90.8	90.8	95.2	63.4	100.0	96.8	77.8	67.8	138.4	99.6	78.3	89.4	111.5	-
102.2	96.3	90.7	92.1	61.8	105.1	95.0	77.7	79.2	131.2	98.7	77.2	85.6	99.1	-
99.1	100.0	92.0	93.5	58.3	107.3	95.1	80.3	71.9	136.6	98.0	78.9	87.3	96.1	-
98.5	97.8	91.0	92.6	54.1	108.5	94.1	76.1	65.4	120.1	97.4	78.5	92.7	99.5	-
97.2	99.3	90.9	91.7	60.4	107.0	94.0	74.6	72.8	126.4	97.7	83.3	86.9	96.7	-
98.6	101.7	90.3	92.1	69.9	108.5	94.7	77.1	69.8	126.8	97.1	80.9	91.4	98.3	-
91.3	102.8	91.8	90.4	64.8	107.1	94.5	77.9	75.3	123.7	97.6	80.5	89.1	99.3	-
91.8	96.2	88.8	90.5	61.1	106.6	92.7	76.4	71.5	120.2	96.2	68.8	89.2	93.8	-

(5 - 2) 特殊分類別生産指数 (季節調整済指数)

(平成 2 2 年平均 = 1 0 0)

項 目	鉱工業 総 合	最 終 需要財	投資財			消費財			生産財	鉱工業用 生産財	その他用 生産財	
			資本財	建設財	耐 久 消費財	非耐久 消費財						
							2,523.2	1,782.6				740.6
ウェイト 品 目 数	10,000.0 222	6,112.2 113	2,523.2 77	1,782.6 42	740.6 35	3,589.0 36	953.3 14	2,635.7 22	3,887.8 109	3,085.2 98	802.6 11	
季	23年 1月	103.4	104.2	118.0	123.0	103.5	97.6	89.2	98.8	102.6	101.6	109.7
	2月	101.5	100.4	106.6	108.4	102.9	95.9	80.1	98.3	102.8	101.9	108.6
	3月	86.4	85.7	95.7	94.6	99.6	77.7	63.3	85.6	87.0	83.2	102.2
	4月	93.4	92.8	99.6	95.7	109.5	86.7	47.5	99.3	95.2	91.8	107.2
	5月	97.1	97.7	104.6	103.7	108.6	92.9	49.9	111.1	97.3	94.6	106.1
	6月	99.4	101.2	109.7	111.0	108.8	96.0	72.1	105.3	96.9	94.9	104.4
	7月	100.1	102.3	109.3	112.3	102.0	98.4	94.4	101.3	96.2	94.9	100.7
	8月	98.4	99.7	105.3	103.2	108.8	95.5	89.9	96.9	96.8	94.9	104.2
	9月	99.7	101.5	109.5	108.2	110.1	96.4	77.1	103.1	97.1	94.8	105.9
	10月	100.7	101.9	104.2	102.2	106.8	99.0	85.2	102.5	98.1	96.2	105.8
	11月	94.9	93.1	93.1	85.2	109.1	95.2	74.8	101.3	97.6	95.0	107.9
	12月	110.9	114.0	109.5	110.6	107.3	114.0	139.0	103.5	104.7	104.0	106.1
節	24年 1月	102.9	103.1	100.9	99.2	102.4	108.3	130.5	97.5	103.0	102.8	106.5
	2月	103.2	103.4	94.4	90.7	105.2	109.7	130.7	104.7	103.3	103.8	105.1
	3月	103.9	103.0	97.0	94.0	105.7	107.4	133.4	101.8	104.3	103.9	105.9
	4月	101.8	104.2	94.9	91.8	103.7	107.0	116.7	105.9	99.5	98.0	103.3
	5月	95.3	94.6	90.0	84.0	103.9	96.9	96.0	99.6	97.4	95.4	103.1
	6月	93.6	91.4	85.2	76.9	104.0	95.0	86.5	98.3	97.0	95.4	103.7
	7月	93.2	91.4	86.8	79.2	103.5	94.8	92.9	97.1	95.9	93.9	103.0
	8月	92.9	92.1	85.3	77.4	104.7	97.2	85.7	100.3	94.7	91.9	105.2
	9月	91.1	89.8	84.9	78.5	101.3	94.5	79.2	99.7	93.1	90.7	103.2
	10月	91.6	89.6	79.0	68.2	102.5	95.4	69.2	103.3	93.8	91.2	104.1
	11月	91.9	91.1	90.1	82.2	104.6	93.9	63.8	102.7	92.8	90.3	103.7
	12月	93.8	92.2	87.0	80.5	105.5	94.1	59.6	104.1	95.1	92.7	104.0
調	25年 1月	89.4	87.6	89.2	80.8	106.4	86.7	56.0	97.5	92.0	89.9	99.9
	2月	90.1	87.7	89.5	82.5	107.3	86.9	51.3	98.8	94.3	94.5	100.1
	3月	91.4	88.6	94.8	90.5	105.0	85.0	52.3	97.7	95.1	93.3	100.9
	4月	92.1	91.9	100.2	96.6	109.6	85.8	55.7	96.0	93.1	91.0	100.1
	5月	93.1	94.1	101.1	97.5	109.8	87.1	52.8	101.6	93.4	92.1	96.1
	6月	91.9	91.1	100.8	97.9	107.7	85.8	50.6	99.2	93.1	91.5	99.1
	7月	91.3	88.3	89.7	81.9	107.3	87.3	56.5	99.8	96.4	95.2	100.3
	8月	92.2	89.8	90.1	83.7	105.4	90.1	64.5	98.8	96.1	95.1	99.4
	9月	91.1	86.9	80.2	71.0	106.1	93.2	71.8	100.3	98.4	98.1	100.3
	10月	98.9	98.3	95.2	88.5	108.9	98.0	88.6	100.3	100.2	99.2	103.1
	11月	97.5	94.8	90.4	83.9	105.3	99.4	97.3	98.7	101.2	101.2	101.4
	12月	98.7	94.5	79.0	70.0	106.3	105.7	101.1	106.6	102.7	102.7	102.4
整	26年 1月	107.0	109.3	110.3	110.0	110.8	108.2	100.6	106.1	102.0	103.3	98.6
	2月	97.8	96.6	92.3	88.7	99.3	99.8	90.0	102.1	100.0	101.4	97.5
	3月	99.5	98.1	94.0	90.6	101.5	102.6	90.0	107.4	100.7	100.8	100.3
	4月	97.9	97.8	92.8	90.4	99.4	101.7	90.4	106.1	98.2	98.4	97.0
	5月	99.5	99.6	94.0	90.8	102.6	102.5	92.2	108.2	99.0	99.2	96.2
	6月	97.7	97.9	92.9	89.1	102.5	101.6	85.9	107.3	97.4	97.5	96.2
	7月	96.1	96.0	88.9	84.3	99.5	101.3	82.4	108.5	96.6	96.9	94.9
	8月	94.1	92.8	88.2	83.1	99.4	96.4	72.7	105.2	96.5	97.3	93.6
	9月	91.8	89.0	76.9	69.3	97.2	98.7	77.6	106.0	98.7	99.0	95.8
	10月	97.3	97.5	96.0	96.5	96.1	97.9	70.0	107.8	97.0	97.5	94.3
	11月	97.5	99.6	115.2	127.1	96.1	92.4	61.6	105.0	95.0	96.0	91.9
	12月	96.2	95.3	88.4	86.2	94.1	96.8	70.7	106.4	96.4	97.5	92.1
済	27年 1月	101.9	99.3	96.5	97.3	95.1	104.5	68.0	116.3	101.9	102.6	98.8
	2月	96.7	96.0	90.6	89.1	93.2	100.2	71.7	109.2	98.4	98.4	98.9
	3月	97.4	97.6	93.7	92.9	93.4	100.8	69.5	111.3	97.5	97.1	99.3
	4月	95.4	94.0	85.9	84.6	88.7	100.0	71.8	109.3	97.9	97.8	98.6
	5月	92.3	92.1	88.4	87.6	90.7	92.3	65.9	104.2	93.0	91.8	96.7
	6月	94.5	93.1	86.9	85.1	91.8	97.1	70.5	106.3	97.2	97.4	96.1
	7月	95.1	94.0	86.8	85.0	91.7	98.9	76.5	106.4	97.3	97.4	96.2
	8月	95.2	94.9	87.1	85.3	91.4	100.8	78.0	109.8	96.2	96.3	95.0
	9月	94.5	93.7	83.3	80.7	89.2	98.8	77.2	106.3	96.6	96.6	95.2
	10月	95.4	94.5	88.0	87.9	88.6	98.6	80.1	104.9	97.1	97.7	94.6
	11月	96.0	95.0	90.0	91.1	89.0	99.6	79.9	108.5	97.3	98.6	95.0
	12月	94.0	92.9	87.1	87.5	85.5	96.2	76.9	103.4	95.2	95.5	94.3
指	数											

(6 - 2) 特殊分類別出荷指数 (季節調整済指数)

(平成 2 2 年平均 = 1 0 0)

項 目	鉱工業 総合	最 終 需要財	投資財			消費財			生産財	鉱工業用 生産財	その他用 生産財	
			資本財	建設財	消費財							
					耐久 消費財	非耐久 消費財						
ウェイト	10,000.0	6,173.3	2,638.5	1,943.9	694.6	3,534.8	1,683.3	1,851.5	3,826.7	3,319.5	507.2	
品目数	222	113	77	42	35	36	14	22	109	98	11	
季 節 調 整 済 指 数	23年 1月	100.2	99.6	109.6	111.8	106.1	92.7	82.0	101.9	102.3	101.6	106.8
	2月	99.5	98.4	103.5	104.2	102.5	93.3	84.7	99.7	102.4	101.9	107.5
	3月	82.6	81.0	87.7	85.1	95.3	76.5	66.7	88.3	85.7	83.1	103.1
	4月	87.6	84.6	88.0	80.7	103.8	80.4	52.2	100.4	91.8	89.6	106.2
	5月	90.6	87.2	98.8	96.6	105.9	78.9	52.8	100.1	96.3	95.0	104.6
	6月	96.7	97.3	111.8	112.6	109.0	87.9	73.0	107.6	95.2	94.1	102.9
	7月	97.8	99.2	106.1	107.8	100.9	94.7	92.6	98.0	95.3	94.5	99.6
	8月	96.2	96.4	104.4	102.7	108.2	90.5	86.2	92.3	96.1	95.1	102.8
	9月	97.5	97.4	107.4	105.7	111.2	87.7	77.5	98.2	94.4	92.7	104.6
	10月	99.0	100.1	105.1	104.3	108.1	98.2	94.3	98.9	97.7	96.6	103.7
	11月	90.3	87.4	90.8	84.0	109.3	84.8	67.9	101.4	95.1	93.4	106.4
	12月	103.9	106.1	104.3	103.3	107.6	108.1	115.3	100.6	100.9	100.1	104.5
	24年 1月	101.1	101.7	98.9	97.9	103.6	103.7	111.7	96.0	101.0	100.5	104.6
	2月	101.3	101.5	96.5	94.8	102.7	104.9	109.2	99.6	102.6	102.8	104.3
	3月	101.6	100.5	98.2	96.3	103.6	103.2	110.7	98.5	103.8	103.6	105.7
	4月	103.9	107.0	98.8	96.0	101.6	110.3	129.7	97.5	99.0	98.7	102.4
	5月	96.0	96.0	92.7	89.3	102.6	97.7	93.6	97.3	96.7	95.9	102.2
	6月	91.9	87.9	89.2	84.4	101.3	87.2	84.4	95.0	97.4	96.5	103.2
	7月	93.0	91.0	89.2	83.2	104.9	92.8	91.3	95.9	96.1	95.1	102.3
	8月	92.2	90.9	86.4	80.5	102.8	94.8	84.1	101.3	94.4	92.8	104.2
	9月	88.9	85.5	84.7	78.7	102.7	85.4	72.1	97.4	91.7	90.1	101.7
	10月	84.2	79.1	76.2	67.6	99.5	82.7	60.4	98.7	92.3	90.6	103.4
	11月	85.4	82.5	84.6	77.3	104.0	80.8	62.5	97.1	90.5	88.7	102.2
	12月	86.9	84.0	85.0	78.7	104.4	84.0	66.3	98.7	92.5	90.7	102.4
	25年 1月	82.5	78.4	82.1	74.6	104.3	75.5	55.1	95.7	89.8	88.7	98.4
	2月	86.4	83.0	86.8	79.9	106.4	79.9	63.4	95.6	92.6	91.8	98.6
	3月	87.4	83.8	92.3	86.5	108.5	77.3	61.5	93.4	94.7	92.9	99.8
	4月	86.9	84.0	93.3	86.7	107.1	75.9	57.2	89.6	91.4	90.3	99.0
	5月	87.5	84.2	95.1	90.2	108.1	76.2	52.3	95.7	93.2	92.5	95.8
	6月	87.3	83.2	95.6	91.0	107.2	75.0	54.6	97.8	91.6	90.9	98.1
	7月	85.7	79.6	87.9	80.8	106.6	76.0	56.2	96.0	95.4	94.8	99.5
	8月	90.5	86.7	90.1	84.4	105.5	84.3	66.9	97.4	96.6	96.5	98.4
	9月	90.9	85.8	84.2	77.6	105.3	87.1	75.6	97.1	98.5	98.3	99.4
	10月	98.4	97.2	92.5	88.9	104.7	100.6	96.9	99.5	99.7	99.6	101.3
	11月	96.9	94.1	90.9	84.9	106.9	96.2	92.1	98.2	101.6	101.8	100.7
	12月	95.1	91.4	79.4	71.4	105.8	99.1	92.2	105.1	101.5	101.8	101.0
26年 1月	104.9	106.3	108.0	106.4	111.1	105.3	103.6	105.3	103.0	104.8	97.0	
2月	92.2	86.9	92.9	88.9	100.7	84.8	69.9	97.1	100.8	101.6	96.7	
3月	98.1	96.5	96.0	91.8	105.5	96.8	89.0	103.2	101.7	101.8	100.1	
4月	98.3	98.3	94.6	91.2	101.4	99.3	97.6	101.3	98.8	99.3	95.7	
5月	97.9	96.4	93.0	88.3	104.4	98.2	94.5	103.0	99.9	100.2	95.8	
6月	95.0	92.3	90.6	86.2	101.2	92.9	80.1	106.7	98.4	98.7	95.4	
7月	93.5	90.7	89.3	84.3	100.7	93.0	78.7	106.8	97.6	98.1	93.7	
8月	91.1	87.2	87.1	82.0	99.1	87.6	68.5	103.3	97.3	97.9	93.2	
9月	92.0	87.7	83.1	76.1	101.4	90.7	75.0	104.9	99.1	98.6	99.7	
10月	93.2	91.0	94.8	93.8	97.5	89.4	67.9	106.7	96.8	97.1	93.9	
11月	92.4	90.6	106.2	110.2	99.1	82.0	58.0	105.9	95.2	95.8	92.1	
12月	89.3	85.2	83.7	85.3	96.0	82.7	58.0	105.4	96.2	96.9	91.9	
27年 1月	94.9	93.0	94.7	94.0	98.4	90.8	71.5	107.0	100.6	102.0	97.5	
2月	94.1	91.2	92.3	89.9	98.1	92.3	74.5	105.8	99.2	99.3	97.8	
3月	95.4	94.0	92.7	91.8	94.0	94.7	73.2	115.9	98.3	98.9	98.1	
4月	93.0	90.1	86.6	83.9	94.1	92.4	72.5	112.3	97.6	97.5	97.7	
5月	93.3	92.1	91.3	90.6	94.1	92.0	74.4	109.3	94.4	94.1	95.8	
6月	93.8	91.5	90.0	88.8	93.5	91.7	83.1	98.6	97.1	97.4	95.3	
7月	95.6	94.2	90.5	89.9	93.2	97.2	91.0	103.6	97.2	97.2	96.2	
8月	93.5	91.9	87.7	85.0	95.0	95.6	88.2	102.8	95.5	95.6	93.9	
9月	93.7	92.1	84.8	81.3	91.9	98.0	93.1	102.4	96.1	96.1	94.4	
10月	94.1	92.3	90.0	89.1	93.9	94.1	83.0	103.5	96.8	97.2	93.6	
11月	92.1	89.2	88.9	89.4	88.7	90.9	77.3	103.7	96.5	96.8	94.1	
12月	92.7	91.0	85.7	85.4	85.6	92.9	86.2	99.7	95.2	95.3	93.0	

(8 - 2) 特殊分類別在庫率指数 (季節調整済指数)

(平成 2 2 年平均 = 1 0 0)

項 目	鉱工業 総合	最 終 需要財	投資財			消費財			生産財	鉱工業用 生産財	その他用 生産財	
			資本財	建設財	耐 久 消費財	非耐久 消費財						
							ウエイト 品目数	9,194.4 122				4,024.9 57
季	23年 1月	118.8	138.1	111.1	140.4	93.5	168.9	187.5	96.1	99.5	99.6	99.9
	2月	106.9	109.2	95.2	94.1	98.9	134.0	142.9	98.5	103.3	103.3	103.1
	3月	126.3	139.2	129.3	140.2	120.6	169.4	191.6	99.4	116.0	116.9	100.2
	4月	126.4	150.8	126.8	155.4	105.1	182.5	201.4	98.1	108.4	108.8	97.5
	5月	116.8	125.4	119.0	140.2	106.5	129.0	134.2	106.0	109.7	109.6	111.0
	6月	105.0	93.0	94.6	85.4	101.9	90.5	84.7	106.1	112.6	112.4	116.2
	7月	117.7	112.1	107.3	110.6	104.3	113.0	112.4	109.0	121.3	121.3	118.9
	8月	111.1	106.3	100.1	95.2	103.2	110.8	110.1	108.8	113.9	113.2	127.5
	9月	109.3	97.1	97.9	86.7	98.4	94.7	86.9	100.7	116.8	116.7	122.5
	10月	108.6	96.2	101.1	101.2	97.3	85.0	78.4	108.4	120.9	120.1	127.0
	11月	98.7	85.5	92.0	89.5	94.7	80.2	73.2	105.2	108.4	107.4	125.0
	12月	97.2	80.7	93.8	87.6	97.4	66.2	57.0	106.6	110.9	110.4	119.9
節	24年 1月	100.9	84.5	100.6	91.7	103.2	68.5	62.1	102.3	112.9	112.7	121.5
	2月	107.3	99.6	114.1	137.8	103.0	88.3	85.1	103.1	112.5	112.0	121.0
	3月	117.6	122.6	112.3	124.4	103.2	152.3	166.3	104.8	114.7	114.3	122.2
	4月	118.4	125.1	118.6	137.0	106.7	129.0	134.8	107.1	116.5	116.0	124.6
	5月	129.8	145.1	126.8	166.0	100.5	168.1	185.5	96.2	117.0	116.7	124.1
	6月	132.6	156.3	120.8	152.5	109.2	212.4	245.7	106.4	114.6	114.2	123.4
	7月	139.1	173.3	119.0	173.6	94.4	250.3	295.9	116.6	114.6	114.1	121.3
	8月	150.3	197.5	127.0	182.9	104.4	294.7	355.4	110.4	114.4	114.1	121.6
	9月	169.7	249.2	155.1	257.9	112.3	388.6	482.0	119.6	115.2	114.7	126.3
	10月	197.7	314.6	187.9	302.2	118.4	457.6	572.1	105.6	114.6	113.8	119.7
	11月	197.3	302.4	177.3	290.0	115.9	448.6	552.7	109.8	116.4	115.8	126.3
	12月	195.4	289.2	176.3	283.5	115.5	428.2	520.2	114.9	122.5	122.2	128.2
調	25年 1月	161.4	209.0	147.4	204.6	112.8	285.5	328.2	112.5	118.8	118.7	120.9
	2月	134.8	155.1	125.0	158.7	113.3	190.7	211.5	107.0	116.7	116.6	120.2
	3月	114.6	110.2	116.9	130.5	105.8	90.1	81.5	108.5	116.5	116.6	117.4
	4月	111.1	100.5	105.1	116.0	100.8	85.4	80.4	101.4	117.1	117.1	116.3
	5月	115.5	111.2	109.8	127.2	99.4	101.9	97.0	109.4	116.0	116.1	113.5
	6月	117.5	110.7	114.2	128.4	106.3	101.8	92.8	118.2	119.1	119.2	115.5
	7月	111.4	107.2	112.5	123.7	101.3	96.3	85.7	112.3	112.6	113.1	106.0
	8月	110.4	100.5	112.4	118.4	106.0	83.3	72.4	110.6	115.9	116.2	111.1
	9月	110.0	106.4	119.9	141.5	108.8	89.3	80.1	115.6	113.4	113.9	106.9
	10月	106.4	102.3	117.5	137.6	107.3	87.9	83.0	115.8	115.4	115.9	106.0
	11月	102.4	95.0	108.4	111.2	109.3	87.7	81.7	122.4	112.2	112.4	104.9
	12月	100.5	91.5	106.7	107.8	109.4	82.1	75.0	127.5	114.3	114.7	105.3
整	26年 1月	106.0	100.0	114.9	137.6	99.6	86.2	81.1	116.0	112.7	112.7	111.6
	2月	126.3	146.1	117.3	130.8	111.7	185.2	204.8	115.5	114.6	115.0	108.1
	3月	120.6	116.2	120.0	149.2	99.2	120.5	123.7	94.9	113.3	114.0	99.5
	4月	124.4	129.5	127.0	164.3	101.0	114.5	113.7	116.7	117.8	118.2	110.3
	5月	129.6	139.2	119.8	151.6	97.7	173.4	182.2	121.0	120.0	120.6	108.2
	6月	159.6	206.2	173.4	298.9	105.4	254.1	292.8	132.4	126.4	127.3	109.4
	7月	163.0	213.5	140.5	219.9	105.3	311.5	378.3	118.0	126.6	127.4	113.0
	8月	220.8	342.2	284.2	626.6	123.8	408.3	492.1	120.9	133.1	134.0	114.0
	9月	175.2	238.0	137.0	213.2	107.6	372.0	458.3	124.7	127.1	129.3	87.3
	10月	175.1	230.7	142.7	204.5	112.7	342.7	397.9	132.3	129.1	130.7	98.1
	11月	183.6	250.0	163.6	233.8	120.9	347.8	405.1	130.1	127.9	129.8	96.2
	12月	182.9	253.6	155.6	214.4	120.0	372.5	437.2	137.0	124.6	126.5	90.9
済	27年 1月	171.4	228.4	145.6	200.5	114.0	345.4	405.7	132.3	126.1	127.4	100.6
	2月	172.3	225.2	144.5	200.6	114.8	339.1	395.1	129.6	130.3	132.1	100.1
	3月	173.7	229.8	139.2	172.7	118.0	379.0	454.5	128.9	124.5	125.6	103.3
	4月	189.7	250.5	136.0	177.7	110.2	420.2	499.4	142.7	136.4	138.1	102.5
	5月	170.3	217.5	122.3	143.0	110.2	395.2	453.8	131.6	134.5	135.8	112.3
	6月	161.1	204.1	136.1	183.0	110.7	308.5	362.4	130.8	130.9	132.4	105.7
	7月	154.0	181.0	120.1	150.1	106.6	259.0	293.8	140.4	133.3	135.1	100.2
	8月	154.9	184.6	125.0	164.6	106.3	252.7	271.7	203.4	134.1	135.4	110.3
	9月	143.2	158.0	126.9	172.6	106.0	195.6	193.5	206.3	132.6	133.5	112.6
	10月	139.6	152.9	127.1	172.2	98.0	194.5	201.6	174.1	131.7	132.8	109.8
	11月	152.2	179.1	161.3	240.1	116.0	207.3	218.9	173.7	133.5	134.6	112.7
	12月	146.7	168.3	169.3	259.5	116.4	177.3	182.6	171.3	133.1	134.1	111.4

(9) 業種分類別生産指数 (四半期)

項目	産業	鉱工業	製造業	鉄鋼業	非鉄金属	金属製品	はん用	生産用	業務用	電子部品	電気機械	情報通信	輸送機械	
	総合	総合	総合		工業	工業	機械工業	機械工業	機械工業	デバイス工業	工業	機械工業	工業	
ウエイト 品目数	10,261.9 211	10,000.0 209	9,992.3 207	168.2 13	253.9 8	399.1 17	456.0 13	508.9 12	549.4 6	470.8 12	451.9 23	454.4 6	1,252.8 11	
原 指 数	23年第 期	96.2	95.6	95.6	101.3	88.2	93.2	100.8	108.0	159.4	92.8	103.2	95.5	68.7
	第 期	94.5	94.9	94.9	109.1	86.5	99.9	116.1	107.4	79.5	83.8	100.3	90.2	50.9
	第 期	100.3	100.5	100.5	112.1	93.1	93.9	105.6	130.1	138.5	86.9	88.7	117.3	79.9
	第 期	102.6	103.1	103.1	123.4	98.5	98.7	100.7	102.4	118.1	81.3	79.5	115.8	97.1
	24年第 期	104.2	103.8	103.8	116.2	96.7	94.8	97.7	111.0	96.1	79.4	75.5	181.4	122.4
	第 期	94.8	95.1	95.1	115.1	94.7	96.9	102.1	56.9	72.4	82.5	73.5	119.9	95.7
	第 期	92.6	92.7	92.6	108.9	92.3	99.4	93.4	78.9	92.3	84.5	76.1	126.7	76.3
	第 期	93.5	93.8	93.7	117.6	97.4	104.3	92.1	74.4	95.9	80.8	74.9	97.8	60.3
	25年第 期	89.0	88.4	88.4	110.3	91.5	93.3	97.0	86.9	122.4	86.7	73.3	93.1	50.7
	第 期	90.4	91.3	91.3	118.9	91.6	89.2	103.6	73.8	128.0	87.4	71.6	78.2	55.4
	第 期	91.4	92.0	92.0	111.8	95.0	91.7	108.7	77.7	98.1	90.3	74.2	88.7	72.3
	第 期	99.8	100.8	100.8	119.9	102.9	94.9	107.5	75.9	84.0	93.0	76.1	98.9	105.8
	26年第 期	99.2	99.5	99.5	93.5	96.4	93.7	115.5	100.7	127.8	94.7	78.2	103.8	102.3
	第 期	96.4	97.5	97.5	96.3	100.5	89.1	115.4	52.0	118.8	100.0	77.7	73.1	100.2
	第 期	92.6	93.3	93.3	101.1	100.2	86.3	112.9	51.1	99.4	106.4	76.7	76.7	91.9
	第 期	98.8	99.9	99.9	107.1	101.8	86.8	117.9	81.0	145.1	106.9	78.0	66.3	85.5
27年第 期	98.5	98.9	98.9	99.1	98.9	82.1	125.8	103.5	139.6	114.1	83.2	71.9	81.1	
第 期	92.0	92.9	92.9	103.0	96.1	77.2	128.0	60.4	93.9	108.8	87.8	57.3	78.1	
第 期	91.4	92.1	92.1	93.3	94.1	80.7	124.5	70.4	89.0	114.6	88.5	51.6	85.3	
第 期	97.2	98.3	98.2	98.3	100.4	81.0	122.1	82.7	107.4	104.3	91.2	53.6	96.3	
季 節 調 整 指 数	23年第 期	97.2	97.1	97.1	104.8	92.6	95.3	105.0	107.5	126.1	97.1	104.3	95.1	72.1
	第 期	96.5	96.6	96.6	107.6	86.6	101.7	111.7	119.0	111.7	84.5	103.3	81.2	52.8
	第 期	99.1	99.4	99.4	115.9	92.3	96.2	105.3	118.7	119.3	82.6	86.6	116.0	78.3
	第 期	102.0	102.2	102.2	118.1	96.0	94.1	102.5	103.5	122.3	82.1	79.5	125.6	95.3
	24年第 期	103.2	103.3	103.3	117.8	99.1	94.7	100.3	105.2	83.7	81.4	75.2	173.2	119.4
	第 期	96.8	96.9	96.9	113.2	94.9	97.8	96.5	65.1	104.5	83.1	74.9	120.4	100.7
	第 期	92.2	92.4	92.3	112.8	92.5	102.0	93.8	72.3	83.9	81.2	74.1	124.5	75.1
	第 期	92.5	92.4	92.4	111.5	94.3	99.2	92.6	75.9	105.1	81.2	74.8	106.0	59.5
	25年第 期	90.3	90.3	90.3	114.5	93.9	95.5	101.4	81.2	106.6	88.2	74.7	95.3	52.2
	第 期	91.8	92.4	92.4	116.5	92.3	91.1	99.3	81.5	107.5	87.3	73.2	79.6	58.5
	第 期	91.0	91.5	91.5	115.6	95.5	92.5	108.2	71.8	111.8	86.9	72.2	84.7	72.7
	第 期	97.6	98.3	98.3	114.7	99.6	90.4	107.7	80.5	104.5	95.3	75.2	102.9	98.8
	26年第 期	100.3	101.4	101.3	98.4	99.7	95.6	116.8	86.5	113.5	96.4	78.8	98.2	104.1
	第 期	97.7	98.4	98.3	96.1	101.0	90.7	112.4	60.2	107.9	100.1	78.7	79.8	104.1
	第 期	93.3	93.9	94.2	103.3	100.3	87.0	113.7	51.6	119.9	102.9	75.7	74.4	92.8
	第 期	96.2	97.0	97.0	100.9	98.3	83.6	119.6	86.2	153.6	108.7	77.4	68.2	80.4
27年第 期	97.7	98.7	98.6	103.3	101.7	83.4	125.6	83.6	123.8	114.9	82.8	64.9	82.9	
第 期	93.4	94.1	94.0	103.1	96.5	79.3	125.4	72.7	90.0	108.1	88.2	62.6	81.3	
第 期	94.3	94.9	95.0	95.4	94.5	80.8	126.1	77.8	108.1	111.1	88.4	53.4	86.3	
第 期	94.3	95.1	95.1	93.4	96.9	78.1	124.4	80.1	107.3	107.6	92.2	54.4	88.8	

(平成22年平均 = 100)

窯業・土石製品工業	化学工業	プラスチック製品工業	パルプ・紙・紙加工工業	繊維工業	食料品工業	その他工業総合							鉱業	公益事業
							ゴム製品工業	皮革製品工業	家具工業	印刷業	木材・木製品工業	その他工業		
227.2	1,813.6	732.5	131.9	88.6	1,026.9	1,006.2	152.0	15.0	72.9	615.9	20.7	129.7	7.7	261.9
16	7	13	7	6	15	22	4	2	4	3	2	7	2	2
101.2	89.4	88.9	96.4	99.0	92.3	102.9	94.4	93.9	107.4	107.0	102.8	91.9	95.9	118.5
100.4	113.3	107.6	106.4	84.3	95.3	100.0	87.9	98.5	79.2	105.8	98.3	98.8	92.5	78.6
108.7	100.5	95.0	98.6	94.4	94.7	103.9	94.6	88.9	92.7	106.3	93.9	112.9	106.4	93.7
115.8	109.0	93.1	105.8	104.7	106.2	108.8	98.7	75.2	114.9	112.7	104.1	102.9	118.2	81.3
106.8	102.6	91.0	98.0	96.9	89.2	103.5	94.0	82.7	105.4	106.0	93.3	105.3	106.3	119.6
102.7	110.7	95.9	103.3	95.6	90.2	97.3	85.2	81.1	94.9	104.5	103.6	79.5	86.9	79.5
114.7	100.8	87.4	100.0	93.5	86.6	99.5	77.1	88.4	106.1	106.9	103.2	87.4	118.1	92.8
118.0	114.6	89.8	107.9	103.2	97.9	100.9	73.9	74.9	134.7	108.6	109.8	78.7	111.0	86.3
108.6	94.7	86.0	97.5	98.8	88.7	95.8	67.1	82.9	134.2	100.9	100.7	84.6	100.9	112.7
112.8	106.8	97.4	104.9	94.7	89.9	93.6	72.1	78.2	124.8	98.2	96.3	81.5	93.7	56.3
108.3	99.6	93.2	105.4	90.5	91.8	99.2	72.8	93.1	142.5	101.5	97.1	96.0	117.1	70.1
125.0	110.3	92.6	111.7	93.6	107.7	103.2	79.7	72.1	141.4	108.4	100.7	88.4	124.9	61.9
104.2	103.7	89.7	96.9	71.8	94.6	93.1	72.3	84.7	93.4	99.5	89.3	88.6	87.3	87.4
109.8	113.6	96.4	96.5	53.4	100.3	88.6	72.8	80.3	71.8	95.7	90.6	83.5	91.2	55.7
112.5	103.9	83.6	96.6	52.7	100.0	92.9	76.6	90.3	108.2	95.3	85.0	93.6	112.0	64.4
119.6	111.7	82.8	99.2	58.9	115.5	94.0	77.8	67.1	124.5	97.9	86.1	81.9	111.8	59.8
101.0	107.5	78.5	92.8	55.6	97.3	97.4	75.3	79.2	134.1	101.0	80.6	90.5	94.4	84.1
102.0	101.7	81.3	96.0	61.6	100.2	91.6	71.9	69.1	109.0	97.7	79.2	80.1	79.1	56.4
98.2	104.5	78.5	94.3	58.8	100.0	92.4	70.1	77.4	120.8	95.6	76.2	92.1	92.8	64.2
102.7	112.0	79.8	100.3	69.9	112.8	94.5	72.2	68.9	123.7	100.1	82.4	82.6	102.4	57.0
104.2	93.3	93.4	101.5	100.3	96.2	103.7	95.7	89.3	98.4	109.3	104.7	92.8	95.5	96.7
107.6	110.4	102.7	104.4	88.1	97.4	103.4	88.6	98.6	91.9	107.6	100.1	105.3	106.3	91.2
106.6	102.8	95.1	100.3	97.2	97.1	103.0	95.1	86.4	95.6	105.7	95.9	106.9	97.8	91.9
108.6	106.5	93.9	102.0	97.4	98.1	105.9	97.5	82.3	105.5	109.7	98.0	102.8	111.3	91.6
109.1	105.4	94.5	102.3	95.9	93.2	104.1	93.6	80.0	98.0	108.1	98.2	104.4	114.9	96.8
109.3	106.8	91.1	100.9	99.5	92.2	100.6	85.8	80.2	110.0	106.2	105.4	83.9	100.3	92.4
111.2	104.2	87.5	102.0	96.5	89.0	99.1	78.3	85.4	112.5	106.8	105.5	82.9	107.2	89.9
109.4	110.4	90.3	102.9	95.1	90.2	97.8	71.9	80.7	119.9	105.9	102.6	77.6	101.3	96.9
112.8	101.6	90.1	103.1	99.6	92.6	96.6	68.5	80.4	126.9	102.6	101.8	86.6	104.3	88.6
117.1	103.5	91.8	102.7	97.6	92.0	97.0	72.4	78.6	141.2	100.2	98.8	86.4	105.8	69.6
109.0	102.4	94.1	106.7	92.8	94.4	98.4	73.1	87.6	146.4	101.6	99.5	89.6	107.4	69.7
115.2	103.5	93.2	106.5	88.1	98.3	99.4	77.2	78.8	129.1	104.2	93.9	87.7	115.0	68.0
109.4	109.6	93.5	102.2	72.2	99.4	94.0	74.4	83.4	98.9	100.8	90.6	89.5	93.0	68.3
113.4	109.5	90.6	95.7	57.6	102.4	92.7	73.3	81.2	85.9	98.0	91.2	88.6	102.4	68.8
113.1	107.2	84.6	97.5	54.3	103.0	91.9	76.6	82.0	104.1	95.9	87.3	86.5	102.3	64.6
111.2	106.6	83.7	94.6	53.4	105.2	89.9	74.8	74.7	103.0	93.5	81.9	82.8	103.7	65.9
105.2	112.9	81.6	96.7	55.8	103.2	97.0	76.7	76.9	131.9	101.2	80.8	89.4	97.0	65.1
105.1	99.1	77.2	95.9	66.0	102.1	95.2	72.7	70.5	128.6	99.6	80.3	85.2	92.5	68.9
100.2	108.1	79.3	95.2	60.1	105.0	92.6	70.6	71.4	117.9	97.4	78.7	86.0	87.9	64.8
95.6	107.1	80.2	96.0	64.1	104.6	91.7	69.6	76.0	111.6	96.7	78.3	84.6	92.7	63.3

(1 0) 業種分類別出荷指数 (四半期)

項 目	産 業	鉱 工 業	製 造 業	鉄 鋼 業	非鉄金属	金属製品	は ん 用	生 産 用	業 務 用	電 子 部 品	電 気 機 械	情 報 通 信	輸 送 機 械	
	総 合	総 合	総 合	工 業	工 業	工 業	機 械 工 業	機 械 工 業	機 械 工 業	機 械 工 業	機 械 工 業	機 械 工 業	機 械 工 業	
ウエイト	-	10,000.0	9,993.5	195.0	364.5	422.7	377.1	417.8	454.6	432.8	446.7	530.2	2,469.8	
品 目 数	-	209	207	13	8	17	13	12	6	12	23	6	11	
原 指 数	23年第 期	-	93.3	93.3	102.9	91.4	91.3	105.9	108.8	153.1	93.0	104.4	87.5	74.6
	第 期	-	89.0	89.0	108.2	92.5	101.0	119.3	108.2	82.9	87.2	96.0	92.4	56.3
	第 期	-	97.1	97.1	108.3	89.0	91.3	111.7	128.9	135.9	90.3	91.9	109.4	81.4
	第 期	-	100.0	100.0	122.5	89.7	102.5	105.7	101.1	114.0	81.3	82.9	84.6	97.7
	24年第 期	-	102.7	102.7	115.5	90.1	93.8	103.4	112.2	92.5	85.6	83.8	115.9	118.2
	第 期	-	94.3	94.3	111.7	89.5	94.0	106.8	57.2	75.3	85.7	80.6	96.9	98.4
	第 期	-	90.8	90.8	108.8	86.3	98.7	98.5	79.8	89.1	90.9	87.6	105.3	75.5
	第 期	-	88.0	88.0	116.7	90.1	103.6	95.0	77.0	92.8	84.2	83.3	111.9	56.1
	25年第 期	-	85.2	85.2	109.8	88.0	91.2	102.0	89.3	109.8	91.1	84.1	70.8	64.7
	第 期	-	84.6	84.6	116.5	86.1	89.1	106.1	75.3	113.9	89.8	81.4	62.0	57.2
	第 期	-	88.6	88.5	112.1	88.8	91.5	111.5	78.3	89.2	97.4	86.1	57.9	73.1
	第 期	-	100.2	100.1	119.3	96.1	98.8	108.8	78.5	76.4	95.7	88.6	73.2	104.7
26年第 期	-	98.5	98.5	95.4	88.0	92.4	118.9	104.2	114.3	101.5	91.9	71.4	103.8	
第 期	-	94.4	94.4	88.9	92.8	87.6	116.8	51.3	106.3	100.2	88.6	50.0	97.7	
第 期	-	90.5	90.5	101.0	91.1	83.7	115.3	54.1	89.9	108.3	90.8	55.2	82.7	
第 期	-	95.1	95.1	106.1	93.5	88.7	118.1	83.5	130.0	103.9	91.4	53.8	80.4	
27年第 期	-	96.9	96.9	98.8	90.3	80.3	129.2	106.5	123.9	116.4	98.6	55.9	90.7	
第 期	-	90.8	90.8	102.2	86.1	75.6	130.1	64.7	84.7	108.2	102.2	45.8	81.8	
第 期	-	91.5	91.5	94.5	84.5	75.1	127.5	75.7	81.2	114.2	107.8	40.4	90.6	
第 期	-	95.8	95.8	97.0	90.1	79.5	122.9	92.1	96.5	102.9	109.9	41.9	93.2	
季 節 調 整 指 数	23年第 期	-	94.1	94.1	104.7	95.1	94.9	108.4	109.0	120.3	97.1	102.9	90.2	76.0
	第 期	-	91.6	91.6	109.0	91.6	101.8	116.0	122.6	112.1	87.7	101.9	79.8	58.5
	第 期	-	97.1	97.2	111.2	89.5	93.2	110.0	121.3	119.5	85.5	90.2	114.9	80.6
	第 期	-	97.7	97.7	117.6	88.1	97.7	110.1	97.2	120.5	83.4	82.2	82.7	96.0
	24年第 期	-	101.3	101.3	115.4	91.7	95.9	104.3	105.6	79.2	87.7	80.4	110.9	114.2
	第 期	-	97.3	97.3	111.9	88.4	94.1	101.8	66.3	103.8	85.4	84.8	96.1	104.3
	第 期	-	91.3	91.3	112.0	87.6	100.9	97.0	75.4	82.0	86.3	85.9	109.1	75.8
	第 期	-	85.5	85.5	110.8	88.3	98.3	97.4	73.8	100.5	85.5	82.4	110.3	55.4
	25年第 期	-	85.4	85.4	112.3	89.4	94.3	104.3	83.2	98.6	92.2	83.9	75.8	61.4
	第 期	-	87.3	87.2	116.3	85.3	90.5	102.8	84.9	97.8	89.3	84.7	62.0	61.5
	第 期	-	89.0	89.0	115.1	90.4	93.0	110.4	73.0	97.3	93.2	84.4	61.8	76.0
	第 期	-	96.8	96.7	113.8	94.1	92.9	110.7	81.3	92.4	98.9	87.2	67.6	100.6
26年第 期	-	98.4	98.4	98.8	89.9	94.8	118.4	87.9	103.2	102.2	91.3	71.9	98.8	
第 期	-	97.0	97.0	91.4	92.5	89.7	114.1	60.8	97.1	100.6	91.1	55.3	102.5	
第 期	-	92.2	92.2	102.5	92.2	85.0	115.6	55.5	106.5	104.1	89.9	56.9	86.9	
第 期	-	91.6	91.6	98.8	90.8	83.4	121.8	85.5	136.2	107.4	90.7	50.1	77.1	
27年第 期	-	94.8	94.8	101.9	91.4	81.5	126.4	86.9	123.8	114.4	97.4	53.6	84.7	
第 期	-	93.4	93.3	104.5	86.7	77.9	128.3	79.8	90.0	108.7	104.4	50.5	86.4	
第 期	-	94.2	94.2	96.0	85.8	76.8	128.9	83.8	108.1	111.1	107.5	42.8	93.4	
第 期	-	93.0	93.0	91.5	87.0	74.9	127.3	86.5	107.3	107.9	110.3	39.4	91.2	

(平成22年平均 = 100)

窯業・土石製品工業	化学工業	プラスチック製品工業	パルプ・紙・紙加工工業	繊維工業	食料品工業	その他工業総合							鉱業	公益事業
							ゴム製品工業	皮革製品工業	家具工業	印刷業	木材・木製品工業	その他工業		
208.2	1,307.5	619.0	154.9	62.5	857.2	673.0	114.8	12.8	64.9	337.7	17.7	125.1	6.5	-
16	7	13	7	6	15	22	4	2	4	3	2	7	2	-
101.4	93.5	91.9	96.4	100.6	91.4	100.9	93.6	96.4	107.8	107.2	102.8	87.4	96.4	-
97.6	107.1	105.0	101.0	87.0	96.9	98.1	84.7	100.9	77.7	105.9	93.8	100.0	92.6	-
107.7	96.6	98.3	101.4	98.1	93.9	103.9	93.4	91.3	93.9	106.5	92.6	114.3	108.0	-
120.5	106.1	96.4	107.4	105.9	102.8	107.7	98.4	76.4	116.2	112.9	104.0	101.2	121.0	-
108.0	94.4	95.5	98.1	100.4	92.7	103.3	93.3	85.7	109.1	106.1	91.9	105.0	103.0	-
100.5	101.5	100.6	99.4	96.2	94.5	95.3	85.6	78.8	94.8	104.5	103.9	80.1	93.1	-
112.5	99.8	99.4	97.6	99.0	90.4	99.4	78.6	90.0	112.1	107.1	101.6	91.8	114.7	-
117.7	105.3	98.7	109.7	100.2	99.7	98.5	75.0	71.3	128.5	108.7	108.9	78.4	117.2	-
105.9	89.8	94.4	96.9	94.4	88.1	96.4	65.4	88.0	137.4	101.0	99.6	91.8	102.3	-
111.8	100.2	104.9	100.2	90.5	91.3	92.4	71.6	76.6	123.4	98.3	100.3	80.1	102.5	-
108.8	98.2	105.6	103.5	88.3	92.0	100.7	73.7	92.8	144.6	101.7	96.3	101.7	114.0	-
126.4	109.6	101.2	111.6	87.7	104.7	102.3	78.6	72.0	139.3	108.6	102.5	90.8	127.6	-
104.7	100.7	98.0	94.6	70.8	89.9	96.0	80.0	88.4	114.1	99.6	88.2	93.1	92.0	-
106.9	106.9	103.4	89.0	46.7	101.2	90.8	80.3	74.5	102.5	95.8	92.7	82.6	95.1	-
111.6	101.8	97.9	93.6	46.5	103.4	96.9	81.6	90.6	129.9	95.5	91.5	99.0	112.9	-
119.3	110.2	93.6	97.9	49.3	114.1	95.5	83.8	65.9	131.3	98.1	87.1	84.7	119.8	-
101.7	100.2	89.0	90.6	47.6	94.4	99.8	78.6	81.5	147.1	101.2	83.5	95.0	103.8	-
100.5	95.2	93.0	90.5	53.7	101.8	91.5	76.6	71.2	115.8	97.9	77.3	79.3	91.9	-
96.7	95.8	92.6	93.0	56.8	104.1	95.0	76.6	77.5	128.8	95.8	80.1	96.3	99.3	-
102.4	106.2	89.6	97.3	71.2	113.4	95.9	80.0	63.9	128.6	100.4	81.8	86.6	108.1	-
103.6	98.3	97.4	101.6	101.8	95.3	101.1	95.1	91.5	99.1	108.9	105.8	88.3	98.5	-
106.2	106.1	101.1	101.5	90.8	96.9	102.5	86.6	101.9	90.6	107.9	97.6	105.9	103.7	-
107.9	97.1	96.8	102.5	99.8	96.0	102.3	94.0	87.0	95.1	105.9	92.0	107.2	103.4	-
110.4	103.1	97.6	101.9	99.6	97.4	105.1	95.5	85.7	108.9	110.2	97.9	102.3	111.3	-
109.7	98.1	100.0	101.3	99.2	96.5	102.9	92.5	82.7	99.9	108.2	95.7	102.5	110.2	-
108.8	99.0	96.2	99.5	100.4	94.4	99.5	87.7	78.4	110.1	106.1	108.1	85.8	103.6	-
112.0	100.3	98.1	99.0	100.2	92.5	98.2	80.1	85.6	113.9	106.5	101.9	86.6	109.1	-
106.5	100.1	99.5	102.9	93.6	94.1	95.7	72.1	78.3	117.1	106.1	102.2	79.5	105.0	-
109.2	97.6	98.6	102.1	94.7	92.1	96.5	67.2	82.6	128.7	102.5	102.7	90.4	108.2	-
118.8	97.7	100.5	101.0	93.9	91.8	96.8	73.1	78.6	140.4	100.3	102.5	87.1	112.1	-
110.2	99.0	104.0	104.6	88.8	94.1	99.0	73.6	85.4	144.6	101.8	96.5	94.4	109.7	-
114.4	102.8	102.5	104.3	84.1	97.6	99.3	74.9	81.8	131.2	104.6	96.7	93.1	114.0	-
109.7	107.7	102.0	99.2	69.9	95.2	96.1	81.7	84.3	113.7	101.0	92.6	91.5	99.2	-
113.2	104.3	99.4	92.6	50.7	101.6	95.4	81.4	78.7	117.0	98.1	92.9	90.7	104.4	-
111.8	103.3	96.7	93.6	47.4	105.0	94.8	81.3	80.8	127.1	95.8	91.4	90.6	107.7	-
108.8	104.5	94.7	90.2	45.7	106.0	93.0	81.1	72.0	122.4	93.8	82.9	87.4	107.8	-
106.3	104.3	92.5	94.5	47.2	101.8	98.4	79.8	76.3	137.2	101.4	87.2	91.4	107.0	-
104.6	95.1	90.1	93.8	58.8	102.0	96.2	77.9	75.3	133.8	99.9	78.7	87.4	103.8	-
98.3	99.0	91.3	92.6	57.6	107.6	94.4	77.0	70.0	127.7	97.7	80.2	89.0	97.4	-
93.9	100.2	90.3	91.0	65.3	107.4	94.0	77.1	72.2	123.6	97.0	76.7	89.9	97.1	-

(1 1) 業種分類別在庫指数 (四半期末)

項 目	産 業	鉱 工 業	製 造 業	鉄 鋼 業	非鉄金属	金属製品	は ん 用	生 産 用	業 務 用	電 子 部 品	電 気 機 械	情 報 通 信	輸 送 機 械	
	総 合	総 合	総 合	工 業	工 業	工 業	機 械 工 業	機 械 工 業	機 械 工 業	機 械 工 業	機 械 工 業	機 械 工 業	機 械 工 業	
ウエイト	-	10,000.0	9,983.2	544.4	467.6	941.9	322.1	443.2	-	827.1	1,015.3	-	1,215.9	
品 目 数	-	120	119	11	5	8	3	7	-	8	7	-	7	
原 指 数	23年第 期末	-	102.6	102.6	89.6	101.9	112.4	94.4	99.1	-	115.4	79.3	-	140.4
	第 期末	-	106.8	106.8	116.6	112.6	115.6	129.2	108.8	-	107.8	129.4	-	54.1
	第 期末	-	100.8	100.8	89.5	101.1	124.5	99.7	118.8	-	113.9	118.0	-	37.0
	第 期末	-	100.8	100.8	105.1	111.0	111.8	106.7	139.4	-	125.1	82.1	-	66.3
	24年第 期末	-	122.8	122.9	122.8	104.3	113.7	133.7	116.9	-	121.8	80.3	-	236.4
	第 期末	-	127.0	127.1	128.7	102.7	121.1	108.4	149.8	-	125.9	100.9	-	228.6
	第 期末	-	128.6	128.7	110.8	95.8	123.0	84.4	149.1	-	125.4	86.1	-	281.3
	第 期末	-	143.0	143.1	108.9	101.4	127.6	120.2	155.1	-	130.3	82.2	-	392.0
	25年第 期末	-	100.9	100.9	112.0	99.1	130.6	91.5	135.3	-	135.8	75.1	-	70.1
	第 期末	-	104.4	104.4	130.0	105.3	126.9	84.6	156.9	-	137.1	92.7	-	45.4
	第 期末	-	100.6	100.7	113.8	107.9	133.0	80.8	167.4	-	129.0	87.3	-	49.9
	第 期末	-	112.2	112.3	123.2	109.4	127.1	86.2	192.0	-	126.2	76.4	-	135.1
	26年第 期末	-	104.4	104.5	82.6	106.9	132.2	79.3	152.9	-	113.8	59.1	-	150.7
	第 期末	-	128.9	129.1	99.1	117.0	147.1	86.4	198.1	-	119.9	94.5	-	247.6
	第 期末	-	154.2	154.4	103.7	109.7	162.9	58.7	176.9	-	120.7	87.0	-	486.4
	第 期末	-	170.6	170.8	118.7	113.8	148.1	85.4	178.3	-	132.1	72.5	-	621.8
27年第 期末	-	143.3	143.4	118.3	117.6	134.8	93.2	167.5	-	125.1	63.2	-	420.7	
第 期末	-	139.2	139.4	122.0	115.8	134.5	108.3	184.5	-	97.1	84.6	-	356.8	
第 期末	-	125.3	125.4	117.8	112.7	143.1	99.1	175.1	-	103.3	79.9	-	266.8	
第 期末	-	145.3	145.4	120.2	115.3	151.3	121.1	155.6	-	107.5	75.0	-	409.4	
季 節 調 整 指 数	23年第 期末	-	109.3	109.3	94.3	105.3	114.3	96.9	108.4	-	116.1	97.0	-	144.4
	第 期末	-	108.2	108.2	104.7	110.4	113.8	119.6	102.8	-	112.8	121.4	-	66.4
	第 期末	-	105.7	105.7	93.3	102.8	121.0	109.6	119.2	-	116.8	117.2	-	50.8
	第 期末	-	95.6	95.6	109.4	107.5	115.5	102.2	138.1	-	121.8	87.2	-	57.0
	24年第 期末	-	130.8	130.9	129.0	107.2	115.7	136.2	128.4	-	122.9	99.0	-	239.2
	第 期末	-	128.9	129.0	115.3	100.9	119.4	100.5	142.8	-	131.5	93.5	-	283.5
	第 期末	-	134.9	135.0	116.0	98.0	119.3	93.3	149.3	-	128.4	85.4	-	399.7
	第 期末	-	135.7	135.7	113.9	98.2	131.1	115.7	152.9	-	127.3	88.6	-	338.2
	25年第 期末	-	109.9	109.9	115.5	101.5	131.4	91.8	150.6	-	137.2	91.1	-	83.8
	第 期末	-	108.4	108.4	116.9	103.6	126.0	81.9	153.4	-	140.1	85.7	-	70.3
	第 期末	-	105.2	105.3	120.3	109.2	127.6	88.4	168.7	-	132.6	85.2	-	73.2
	第 期末	-	103.1	103.2	127.5	106.2	129.8	80.1	185.5	-	126.8	83.0	-	90.3
	26年第 期末	-	114.6	114.7	87.2	109.8	134.4	79.8	175.3	-	116.6	74.1	-	178.2
	第 期末	-	133.8	134.0	92.6	114.3	145.8	84.7	191.1	-	122.5	86.1	-	355.4
	第 期末	-	158.0	158.2	106.7	110.9	155.9	65.7	178.3	-	123.7	83.1	-	656.1
	第 期末	-	158.9	159.1	116.7	111.5	154.3	80.1	171.1	-	130.6	78.2	-	459.4
27年第 期末	-	156.7	156.9	123.8	119.1	139.0	94.9	190.8	-	125.7	78.6	-	500.8	
第 期末	-	144.8	145.0	115.3	113.0	136.1	105.8	181.2	-	102.0	77.6	-	472.1	
第 期末	-	130.4	129.9	120.5	112.9	137.8	112.8	175.4	-	106.5	76.5	-	347.1	
第 期末	-	134.4	134.5	117.4	113.5	151.0	119.3	155.2	-	103.6	80.6	-	310.1	

(平成22年平均 = 100)

窯業・土石製品工業	化学工業	プラスチック製品工業	パルプ・紙・紙加工工業	繊維工業	食料品工業	その他工業総合								鉱業	公益事業
							ゴム製品工業	皮革製品工業	家具工業	印刷業	木材・木製品工業	その他工業			
616.5	1,101.9	1,333.7	361.3	214.9	59.9	517.5	198.6	24.5	92.3	-	47.0	155.1	16.8	-	
14	5	13	7	6	4	14	2	2	3	-	2	5	1	-	
104.5	81.8	95.9	91.3	110.8	96.0	109.2	99.8	101.0	97.7	-	97.5	133.0	99.8	-	
108.0	106.4	116.2	123.2	93.5	106.1	107.4	110.4	90.4	110.8	-	106.8	104.4	97.8	-	
118.1	98.7	112.1	100.9	101.0	105.3	104.2	109.2	80.4	105.2	-	107.6	99.8	91.7	-	
99.9	97.5	104.6	92.1	116.6	109.3	105.6	106.6	77.1	97.9	-	107.9	112.8	96.5	-	
107.8	101.3	108.0	96.1	103.4	109.1	103.5	111.4	55.5	70.7	-	110.2	118.4	107.6	-	
101.2	102.8	112.9	118.3	93.0	117.0	105.4	109.7	71.6	72.1	-	110.9	123.3	90.7	-	
108.5	98.2	99.9	128.6	97.1	116.4	104.7	105.1	57.1	110.0	-	114.5	105.6	101.8	-	
101.2	96.3	99.1	108.2	94.2	120.1	113.8	100.1	76.8	130.2	-	116.8	126.3	94.8	-	
112.3	92.0	101.4	103.9	87.4	123.6	85.7	85.3	55.6	110.4	-	121.8	65.2	94.9	-	
119.2	98.0	106.4	121.5	82.6	103.5	100.7	89.4	67.9	126.8	-	113.4	100.8	72.5	-	
116.2	89.4	93.4	119.3	83.8	127.0	91.6	81.0	76.7	123.9	-	114.0	81.6	82.1	-	
118.7	97.8	93.0	107.7	98.8	148.7	96.4	80.1	77.2	150.3	-	109.5	84.2	80.2	-	
105.8	86.2	96.0	103.6	75.1	114.5	86.9	81.9	56.8	132.7	-	109.2	64.0	40.7	-	
115.2	95.2	102.7	134.3	66.8	101.9	91.8	84.5	87.4	102.3	-	103.5	92.1	39.2	-	
116.5	88.0	89.5	131.3	74.3	111.6	86.5	85.5	89.5	101.2	-	89.3	77.7	64.9	-	
116.6	88.6	85.1	119.4	90.4	149.9	91.8	84.3	94.7	120.8	-	86.1	85.6	69.8	-	
108.6	89.4	91.8	122.9	80.8	104.9	89.0	95.4	82.9	105.4	-	79.8	74.7	67.6	-	
103.0	95.0	96.3	141.1	72.3	109.4	111.3	106.5	72.5	136.3	-	84.7	116.7	50.2	-	
110.6	83.4	81.7	128.1	88.7	119.5	113.4	100.1	78.8	149.9	-	75.8	125.6	49.3	-	
107.5	105.9	77.9	116.2	109.6	131.2	113.2	94.3	108.4	179.8	-	75.3	109.8	58.3	-	
107.2	86.1	97.0	102.4	106.2	96.6	110.6	101.3	96.5	98.3	-	99.4	137.1	95.9	-	
112.3	104.4	111.6	118.1	102.8	99.0	101.7	107.4	85.7	113.8	-	104.6	91.7	109.5	-	
111.6	98.4	113.2	102.3	104.8	99.5	107.4	109.3	81.2	100.2	-	107.3	113.0	90.0	-	
100.7	99.6	108.7	104.5	106.3	99.8	106.2	110.6	70.9	94.9	-	108.5	112.5	95.6	-	
110.3	106.6	109.5	107.9	99.6	109.7	103.9	113.3	53.4	71.8	-	112.4	117.2	103.9	-	
105.2	100.8	108.1	112.9	102.8	109.1	99.9	106.5	67.8	74.5	-	109.1	107.9	100.3	-	
102.2	98.2	100.9	129.9	100.4	110.0	107.8	105.2	58.1	103.8	-	113.9	118.8	99.9	-	
102.5	98.2	103.0	122.9	85.8	109.8	113.6	103.9	70.8	126.1	-	117.2	123.5	94.2	-	
113.2	95.6	102.8	116.9	85.4	119.9	87.7	87.5	56.7	120.6	-	123.4	67.5	90.8	-	
120.8	95.4	101.0	115.9	91.1	98.3	99.7	86.4	63.7	141.3	-	111.7	91.7	80.9	-	
110.3	90.9	95.3	119.3	86.5	122.3	94.3	80.8	73.0	128.1	-	113.6	90.4	79.6	-	
122.1	98.6	97.0	119.7	89.8	134.7	94.9	81.2	69.3	153.8	-	110.5	80.4	78.6	-	
108.5	90.4	97.4	117.9	74.7	116.6	92.3	83.6	64.1	139.3	-	108.5	79.2	42.2	-	
114.7	92.1	96.6	125.2	74.5	107.2	92.8	82.1	78.9	125.3	-	101.3	85.0	47.1	-	
112.5	89.8	92.7	126.3	77.0	110.7	91.7	85.2	80.6	118.4	-	90.6	84.5	58.0	-	
117.9	89.4	89.5	129.8	79.9	126.5	90.7	85.9	81.8	120.2	-	87.7	81.6	61.7	-	
111.7	92.8	92.7	136.5	81.1	109.5	96.4	96.2	88.4	118.6	-	80.0	91.6	66.7	-	
104.2	92.0	90.1	130.5	82.6	113.0	109.6	101.7	67.0	160.3	-	82.7	104.9	58.8	-	
108.2	87.2	86.3	125.3	91.9	113.9	118.0	99.1	76.1	171.9	-	77.6	134.0	47.3	-	
106.3	105.6	83.9	127.2	95.5	109.2	113.3	97.5	91.4	178.2	-	76.9	108.5	53.4	-	

(1 2) 業種分類別在庫率指数 (四半期)

項 目	産 業	鉱 工 業	製 造 業	鉄 鋼 業	非鉄金属	金属製品	は ん 用	生 産 用	業 務 用	電 子 部 品	電 気 機 械	情 報 通 信	輸 送 機 械	
	総 合	総 合	総 合		工 業	工 業	機 械 工 業	機 械 工 業	機 械 工 業	機 械 工 業	機 械 工 業	機 械 工 業	機 械 工 業	
ウエイト	-	9,194.4	9,177.6	544.1	467.6	941.9	322.1	165.9	-	323.4	991.0	-	1,215.9	
品 目 数	-	112	111	10	5	8	3	4	-	5	6	-	7	
原 指 数	23年第 期	-	123.3	123.4	89.5	117.1	125.2	108.5	84.0	-	119.5	84.7	-	248.0
	第 期	-	121.3	121.3	107.7	117.1	107.1	98.3	131.4	-	117.0	125.1	-	196.3
	第 期	-	105.6	105.6	92.9	127.8	132.8	82.2	71.6	-	127.9	141.2	-	56.0
	第 期	-	98.0	98.0	84.4	140.4	109.2	91.9	84.6	-	147.1	98.3	-	66.4
	24年第 期	-	114.0	114.0	102.5	135.4	116.7	103.9	93.6	-	135.4	93.6	-	138.1
	第 期	-	132.1	132.1	116.3	137.0	121.6	131.7	194.1	-	130.9	113.4	-	233.7
	第 期	-	142.8	142.9	106.4	127.7	120.8	89.9	57.7	-	128.9	110.4	-	361.6
	第 期	-	190.2	190.4	93.4	128.7	116.6	130.9	91.9	-	134.2	108.9	-	725.4
	25年第 期	-	142.9	143.0	104.5	124.8	142.2	110.3	80.7	-	126.5	101.7	-	334.1
	第 期	-	112.5	112.5	115.8	131.6	141.5	104.5	243.4	-	133.7	121.2	-	88.6
	第 期	-	103.3	103.4	104.8	130.5	135.4	85.7	72.3	-	120.6	105.3	-	76.4
	第 期	-	110.3	110.4	100.0	126.3	121.0	125.7	131.9	-	120.4	100.3	-	137.7
26年第 期	-	117.1	117.3	97.2	136.8	147.2	98.4	95.4	-	111.0	80.9	-	182.0	
第 期	-	134.0	134.2	109.3	145.1	162.9	115.1	373.8	-	113.7	125.3	-	213.2	
第 期	-	179.8	180.0	105.1	155.2	188.3	104.3	140.6	-	119.7	128.4	-	564.9	
第 期	-	193.3	193.6	105.2	142.6	166.5	174.4	185.7	-	133.7	105.4	-	683.8	
27年第 期	-	167.7	167.9	123.9	150.3	189.1	110.1	139.6	-	126.6	90.8	-	475.8	
第 期	-	173.1	173.3	141.1	166.7	204.3	101.0	202.1	-	119.1	129.8	-	466.0	
第 期	-	145.8	146.0	124.1	161.2	204.6	92.7	98.6	-	110.4	123.5	-	280.5	
第 期	-	155.6	155.8	116.2	151.0	189.9	163.3	103.7	-	115.3	97.0	-	381.8	
季 節 調 整 指 数	23年第 期	-	117.3	117.4	90.5	114.4	121.9	105.0	88.5	-	112.8	90.0	-	203.7
	第 期	-	116.1	116.1	96.8	118.7	106.0	98.1	84.8	-	122.4	115.2	-	164.6
	第 期	-	112.7	112.7	91.9	130.1	130.0	93.4	110.3	-	138.3	133.8	-	80.3
	第 期	-	101.5	101.5	94.5	139.6	117.2	85.7	97.2	-	138.4	106.3	-	67.1
	24年第 期	-	108.6	108.6	104.3	132.7	112.8	102.1	99.7	-	129.0	100.3	-	117.9
	第 期	-	126.9	127.0	104.3	139.3	120.7	130.3	117.8	-	136.2	104.5	-	228.5
	第 期	-	153.0	153.1	105.0	129.4	117.7	100.9	89.9	-	137.6	104.1	-	529.9
	第 期	-	196.8	196.9	105.2	127.4	124.6	121.3	103.6	-	126.4	120.3	-	720.6
	25年第 期	-	137.0	137.0	105.1	124.8	136.5	108.1	102.3	-	124.8	112.1	-	262.7
	第 期	-	114.7	114.8	103.7	132.5	137.9	98.8	139.1	-	137.0	110.1	-	105.9
	第 期	-	110.6	110.7	104.8	130.2	133.1	100.4	119.0	-	125.3	100.2	-	110.0
	第 期	-	103.1	103.2	112.9	125.5	132.1	115.3	149.5	-	113.9	107.1	-	103.4
26年第 期	-	117.6	117.8	97.6	139.6	142.4	103.0	133.6	-	111.6	94.4	-	173.8	
第 期	-	137.9	138.1	99.5	143.9	158.2	114.2	247.7	-	116.2	112.1	-	271.5	
第 期	-	186.3	186.6	105.7	151.7	182.2	119.6	216.1	-	122.3	119.4	-	692.6	
第 期	-	180.5	180.8	115.2	144.2	184.3	145.8	201.4	-	127.6	108.9	-	519.3	
27年第 期	-	172.4	172.7	123.1	152.9	182.9	111.0	178.0	-	126.6	108.7	-	482.5	
第 期	-	173.7	173.9	128.1	161.9	198.1	106.0	123.4	-	120.7	114.5	-	503.0	
第 期	-	150.7	150.9	126.5	157.1	198.1	114.2	139.0	-	113.2	112.8	-	336.7	
第 期	-	146.2	146.3	127.7	157.2	210.7	128.5	112.2	-	110.8	102.9	-	300.6	

(平成22年平均 = 100)

窯業・土石製品工業	化学工業	プラスチック製品工業	パルプ・紙・紙加工工業	繊維工業	食料品工業	その他工業総合							鉱業	公益事業
							ゴム製品工業	皮革製品工業	家具工業	印刷業	木材・木製品工業	その他工業		
616.5	1,101.9	1,333.7	361.3	214.9	59.9	517.5	198.6	24.5	92.3	-	47.0	155.1	16.8	-
14	5	13	7	6	4	14	2	2	3	-	2	5	1	-
94.1	102.9	108.9	97.9	110.6	99.5	108.5	105.5	102.7	83.1	-	89.3	134.2	95.4	-
102.8	101.2	101.7	110.1	108.3	100.4	126.6	126.1	86.1	118.3	-	107.2	144.4	115.3	-
106.9	93.6	112.4	111.5	107.9	101.7	111.3	124.4	104.3	98.1	-	119.8	100.9	89.1	-
79.7	89.3	111.4	95.5	112.4	99.6	106.2	112.8	94.0	81.9	-	97.6	116.7	77.3	-
102.0	118.7	112.9	103.5	105.4	112.7	102.6	119.5	75.6	77.7	-	117.3	95.8	95.0	-
105.6	110.8	107.0	114.8	94.0	111.6	114.2	127.5	78.3	70.6	-	98.7	133.6	104.7	-
95.4	109.3	101.5	130.1	103.2	119.9	115.9	138.1	74.1	72.1	-	105.7	123.1	83.5	-
88.1	101.1	98.8	112.2	112.0	106.9	129.9	143.9	92.7	97.2	-	100.1	146.4	80.7	-
92.6	117.9	111.6	113.5	109.3	121.6	114.1	131.6	72.9	126.5	-	107.5	92.7	87.0	-
103.4	103.4	96.1	110.1	97.9	114.2	108.5	120.5	77.7	108.6	-	109.8	97.4	84.1	-
109.5	97.8	92.4	120.8	116.0	127.0	102.1	115.1	78.7	100.8	-	119.3	84.6	68.1	-
92.9	94.1	94.5	110.0	136.4	122.8	105.2	105.2	94.7	114.1	-	105.9	101.3	56.7	-
102.6	100.1	100.1	106.7	131.2	121.1	105.4	100.4	73.3	140.6	-	135.4	86.9	42.7	-
103.4	100.7	95.8	123.3	132.7	116.6	94.4	105.4	98.0	89.9	-	114.7	76.2	50.2	-
102.5	96.6	98.6	129.4	152.2	119.1	92.0	100.1	96.6	98.1	-	95.2	76.3	47.7	-
94.0	92.5	94.4	123.7	178.5	123.6	102.7	100.3	135.9	90.2	-	99.5	108.9	54.4	-
109.7	104.3	103.5	126.0	159.5	128.7	95.0	111.9	97.8	91.0	-	96.1	75.0	61.6	-
95.8	102.1	99.0	134.5	124.9	119.3	111.3	126.9	101.0	104.4	-	104.2	99.2	65.8	-
106.3	95.2	89.1	131.8	259.2	120.2	114.5	126.6	115.1	116.9	-	96.2	103.2	47.0	-
96.6	99.0	89.1	119.6	242.4	113.5	115.9	118.2	143.4	125.2	-	96.3	109.1	50.0	-
96.4	93.6	104.1	97.8	107.5	98.0	112.1	105.0	103.5	85.6	-	88.6	155.8	91.9	-
97.2	99.7	103.4	108.5	114.2	98.9	116.6	122.2	92.2	112.3	-	101.6	118.0	100.9	-
98.6	95.9	115.0	106.2	109.1	98.7	114.9	121.6	104.1	97.7	-	115.4	112.5	96.6	-
92.2	97.5	112.5	102.0	108.4	106.2	108.8	119.0	89.9	85.0	-	108.4	111.5	86.8	-
103.4	108.9	107.7	104.1	102.6	110.8	105.3	120.0	75.8	77.7	-	115.4	109.5	91.7	-
98.8	109.3	108.7	113.0	99.5	110.0	105.7	123.8	81.5	67.0	-	95.2	113.0	91.9	-
88.0	112.2	103.3	124.2	104.4	116.2	119.9	134.3	74.5	72.0	-	101.6	138.3	89.8	-
101.8	110.8	100.1	119.7	107.5	114.2	132.6	151.6	84.5	100.5	-	110.9	140.2	91.6	-
94.3	105.9	105.5	114.4	106.5	118.7	117.4	131.9	74.3	116.0	-	106.1	107.5	83.7	-
96.9	103.0	97.6	109.7	106.1	112.9	103.4	118.6	80.6	104.6	-	107.8	86.3	73.5	-
100.7	101.3	94.9	114.2	117.5	123.6	104.5	112.4	82.0	106.0	-	114.7	92.9	72.9	-
107.9	102.2	95.7	115.5	127.1	131.1	104.1	109.0	86.2	117.7	-	114.4	91.4	64.5	-
102.5	92.1	94.5	110.9	128.5	118.0	106.8	101.5	81.1	132.4	-	127.8	101.8	43.2	-
97.9	99.5	97.2	122.2	144.1	117.9	93.1	102.7	96.6	91.4	-	112.8	73.8	45.6	-
96.6	98.9	100.9	120.5	154.0	117.4	95.2	98.2	100.0	103.8	-	95.0	82.5	49.2	-
106.6	99.7	96.3	128.2	165.4	126.7	99.2	103.5	110.2	92.7	-	107.6	90.4	56.8	-
108.6	96.8	98.0	131.7	160.4	123.7	97.4	113.8	111.5	86.8	-	92.9	87.8	60.4	-
93.6	100.5	99.2	131.9	144.8	121.3	108.8	121.7	103.8	105.1	-	100.9	94.3	59.5	-
100.8	98.1	92.0	123.9	250.9	119.2	118.2	124.0	120.3	120.7	-	96.4	111.3	50.7	-
105.5	105.4	91.4	125.0	217.1	116.4	112.6	124.0	122.5	127.5	-	102.7	94.5	52.8	-

(1 3) 特殊分類別生産指数 (四半期)

(平成 2 2 年平均 = 1 0 0)

項 目	鉱工業 総合	最終 需要財	投資財			消費財			生産財	鉱工業用 生産財	その他用 生産財		
			資本財	建設財	消費財	耐久 消費財	非耐久 消費財						
ウェイト	10,000.0	6,112.2	2,523.2	1,782.6	740.6	3,589.0	953.3	2,635.7	3,887.8	3,085.2	802.6		
品目数	222	113	77	42	35	36	14	22	109	98	11		
原 指 数	23年第 第 第 第 期 期 期 期	95.6 94.9 100.5 103.1	96.9 93.2 102.5 104.6	112.0 92.1 113.3 104.1	116.0 87.3 116.2 100.8	102.3 103.8 106.5 112.3	86.3 94.0 94.9 104.9	75.2 57.8 87.2 99.9	90.4 107.0 97.7 106.7	93.4 97.6 97.4 100.9	90.6 95.6 96.0 98.5	104.4 105.0 102.8 110.2	
	24年第 第 第 第 期 期 期 期	103.8 95.1 92.7 93.8	105.4 92.4 91.3 92.9	101.8 78.8 88.4 87.3	100.6 70.2 82.4 77.9	104.7 99.8 102.9 110.0	107.9 101.9 93.3 96.8	134.8 96.6 86.6 64.2	98.1 103.8 95.8 108.6	101.4 99.5 94.8 95.1	100.8 98.8 92.8 91.9	103.8 102.6 102.4 107.3	
	25年第 第 第 第 期 期 期 期	88.4 91.3 92.0 100.9	86.9 89.5 88.7 99.3	93.9 92.5 90.1 88.7	89.2 87.0 83.8 78.9	105.2 105.9 105.5 112.2	81.9 87.3 87.8 106.7	52.3 50.5 63.6 101.0	92.7 100.7 96.5 108.8	90.8 94.1 97.2 103.3	88.7 93.3 96.8 102.3	98.5 97.2 98.5 107.1	
	26年第 第 第 第 期 期 期 期	99.6 97.5 93.4 99.9	100.2 96.8 91.1 101.0	102.4 87.8 84.8 99.7	102.6 83.2 79.3 99.7	102.2 99.0 98.0 99.7	98.6 103.1 95.6 101.9	93.7 85.2 76.4 71.3	100.3 109.5 102.6 113.0	98.6 98.6 96.9 98.1	98.9 99.6 97.8 98.2	97.1 94.7 93.3 97.9	
	27年第 第 第 第 期 期 期 期	98.9 92.9 92.1 98.3	99.9 90.8 89.9 98.0	102.5 81.7 81.2 89.8	106.3 79.3 77.5 89.0	93.3 87.5 90.0 91.6	98.0 97.2 96.0 103.7	69.0 65.5 76.6 85.0	108.5 108.6 103.0 110.5	97.5 96.2 95.7 98.8	97.2 96.4 96.4 98.8	98.6 95.6 92.8 98.7	
	季 節 調 整 指 数	23年第 第 第 第 期 期 期 期	97.1 96.6 99.4 102.2	96.8 97.2 101.2 103.0	106.8 104.6 108.0 102.3	108.7 103.5 107.9 99.3	102.0 109.0 107.0 107.7	90.4 91.9 96.8 102.7	77.5 56.5 87.1 99.7	94.2 105.2 100.4 102.4	97.5 96.5 96.7 100.1	95.6 93.8 94.9 98.4	106.8 105.9 103.6 106.6
		24年第 第 第 第 期 期 期 期	103.3 96.9 92.4 92.4	103.2 96.7 91.1 91.0	97.4 90.0 85.7 85.4	94.6 84.2 78.4 77.0	104.4 103.9 103.2 104.2	108.5 99.6 95.5 94.5	131.5 99.7 85.9 64.2	101.3 101.3 99.0 103.4	103.5 98.0 94.6 93.9	103.5 96.3 92.2 91.4	105.8 103.4 103.8 103.9
		25年第 第 第 第 期 期 期 期	90.3 92.4 91.5 98.4	88.0 92.4 88.3 95.9	91.2 100.7 86.7 88.2	84.6 97.3 78.9 80.8	106.2 109.0 106.3 106.8	86.2 86.2 90.2 101.0	53.2 53.0 64.3 95.7	98.0 98.9 99.6 101.9	93.8 93.2 97.0 101.4	92.6 91.5 96.1 101.0	100.3 98.4 100.0 102.3
		26年第 第 第 第 期 期 期 期	101.4 98.4 94.0 97.0	101.3 98.4 92.6 97.5	98.9 93.2 84.7 99.9	96.4 90.1 78.9 103.3	103.9 101.5 98.7 95.4	103.5 101.9 98.8 95.7	93.5 89.5 77.6 67.4	105.2 107.2 106.6 106.4	100.9 98.2 97.3 96.1	101.8 98.4 97.7 97.0	98.8 96.5 94.8 92.8
		27年第 第 第 第 期 期 期 期	98.7 94.1 94.9 95.1	97.6 93.1 94.2 94.1	93.6 87.1 85.7 88.4	93.1 85.8 83.7 88.8	93.9 90.4 90.8 87.7	101.8 96.5 99.5 98.1	69.7 69.4 77.2 79.0	112.3 106.6 107.5 105.6	99.3 96.0 96.7 96.5	99.4 95.7 96.8 97.3	99.0 97.1 95.5 94.6

(1 4) 特殊分類別出荷指数 (四半期)

(平成 2 2 年平均 = 1 0 0)

項 目	鉱工業 総合	最終 需要財	投資財			消費財			生産財	鉱工業用 生産財	その他用 生産財	
			資本財	建設財	消費財	耐久 消費財	非耐久 消費財					
ウェイト	10,000.0	6,173.3	2,638.5	1,943.9	694.6	3,534.8	1,683.3	1,851.5	3,826.7	3,319.5	507.2	
品目数	222	113	77	42	35	36	14	22	109	98	11	
原 指 数	23年第 期	93.3	93.7	103.5	104.5	100.7	86.4	79.9	92.3	92.6	90.9	103.7
	第 期	89.0	85.8	89.8	86.0	100.6	82.8	58.9	104.6	94.2	92.7	103.8
	第 期	97.1	97.6	109.6	110.6	106.7	88.6	82.2	94.3	96.5	95.8	101.1
	第 期	100.0	100.4	102.2	98.1	113.6	99.0	94.0	103.6	99.5	98.1	108.4
	24年第 期	102.7	104.4	102.3	101.8	103.6	106.0	118.8	94.3	100.0	99.5	103.2
	第 期	94.3	92.0	84.0	79.4	96.9	98.1	96.7	99.4	98.0	97.4	102.0
	第 期	90.8	88.3	88.5	83.0	103.6	88.2	79.4	96.3	94.8	93.9	101.2
	第 期	88.0	84.5	84.6	75.9	108.9	84.4	64.1	102.9	93.8	91.9	106.3
	25年第 期	85.2	82.8	88.9	83.1	105.3	78.2	66.3	89.0	89.1	87.9	97.3
	第 期	84.6	80.1	87.7	82.2	103.0	74.4	49.7	96.8	92.0	91.3	96.6
	第 期	88.6	83.0	89.2	83.2	105.9	78.5	60.5	94.8	97.5	97.5	97.4
	第 期	100.2	97.8	90.0	82.3	111.6	103.6	99.9	107.0	103.9	103.6	105.7
26年第 期	98.5	98.1	101.6	100.5	104.7	95.5	95.1	95.9	99.1	99.5	96.3	
第 期	94.4	91.9	87.6	83.8	98.1	95.1	83.3	105.8	98.5	99.2	94.1	
第 期	90.5	85.7	85.9	80.5	100.8	85.6	66.8	102.6	98.4	99.1	93.6	
第 期	95.2	93.0	96.7	94.8	101.7	90.3	66.1	112.3	98.6	98.8	97.8	
27年第 期	96.9	96.2	100.2	101.4	96.9	93.3	81.1	104.3	98.0	98.0	97.4	
第 期	90.8	87.9	84.3	82.5	89.3	90.6	69.9	109.5	95.5	95.6	94.7	
第 期	91.5	88.7	83.3	79.8	93.2	92.8	85.9	99.1	95.9	96.5	91.9	
第 期	95.8	94.1	90.4	89.4	93.1	96.8	85.2	107.4	98.5	98.6	97.9	
季 節 整 済 指 数	23年第 期	94.1	93.0	100.3	100.4	101.3	87.5	77.8	96.6	96.8	95.5	105.8
	第 期	91.6	89.7	99.5	96.6	106.2	82.4	59.3	102.7	94.4	92.9	104.6
	第 期	97.2	97.7	106.0	105.4	106.8	91.0	85.4	96.2	95.3	94.1	102.3
	第 期	97.7	97.9	100.1	97.2	108.3	97.0	92.5	100.3	97.9	96.7	104.9
	24年第 期	101.3	101.2	97.9	96.3	103.3	103.9	110.5	98.0	102.5	102.3	104.9
	第 期	97.3	97.0	93.6	89.9	101.8	98.4	102.6	96.6	97.7	97.0	102.6
	第 期	91.4	89.1	86.8	80.8	103.5	91.0	82.5	98.2	94.1	92.7	102.7
	第 期	85.5	81.9	81.9	74.5	102.6	82.5	63.1	98.2	91.8	90.0	102.7
	25年第 期	85.4	81.7	87.1	80.3	106.4	77.6	60.0	94.9	92.4	91.1	98.9
	第 期	87.2	83.8	94.7	89.3	107.5	75.7	54.7	94.4	92.1	91.2	97.6
	第 期	89.0	84.0	87.4	80.9	105.8	82.5	66.2	96.8	96.8	96.5	99.1
	第 期	96.8	94.2	87.6	81.7	105.8	98.6	93.7	100.9	100.9	101.1	101.0
26年第 期	98.4	96.6	99.0	95.7	105.8	95.6	87.5	101.9	101.8	102.7	97.9	
第 期	97.1	95.7	92.7	88.6	102.3	96.8	90.7	103.7	99.0	99.4	95.6	
第 期	92.2	88.5	86.5	80.8	100.4	90.4	74.1	105.0	98.0	98.2	95.5	
第 期	91.6	88.9	94.9	96.4	97.5	84.7	61.3	106.0	96.1	96.6	92.6	
27年第 期	94.8	92.7	93.2	91.9	96.8	92.6	73.1	109.6	99.4	100.1	97.8	
第 期	93.4	91.2	89.3	87.8	93.9	92.0	76.7	106.7	96.4	96.3	96.3	
第 期	94.3	92.7	87.7	85.4	93.4	96.9	90.8	102.9	96.3	96.3	94.8	
第 期	93.0	90.8	88.2	88.0	89.4	92.6	82.2	102.3	96.2	96.4	93.6	

(15) 特殊分類別在庫指数 (四半期末)

(平成 22 年平均 = 100)

項 目	鉱工業 総合	最終 需要財	投資財			消費財			生産財	鉱工業用 生産財	その他用 生産財	
			資本財	建設財	耐久 消費財	非耐久 消費財						
ウェイト 品目数	10,000.0 130	4,326.5 61	2,640.3 43	1,136.0 18	1,504.3 25	1,686.2 18	1,308.9 9	377.3 9	5,673.5 69	5,409.4 65	264.1 4	
原 指 数	23年第 期末	102.6	105.9	97.5	91.5	102.0	119.1	127.0	91.9	100.1	100.4	94.3
	第 期末	106.8	93.6	108.7	104.3	112.0	70.0	61.9	98.0	116.9	117.2	110.7
	第 期末	100.8	88.7	101.4	84.8	113.9	68.9	59.8	100.4	110.0	109.8	114.7
	第 期末	100.8	93.0	106.4	106.3	106.5	71.9	64.0	99.4	106.7	106.6	109.1
	24年第 期末	122.9	138.5	111.5	116.2	108.0	180.8	204.5	98.3	111.0	110.8	115.2
	第 期末	127.1	143.6	121.8	130.2	115.6	177.6	202.4	91.6	114.4	114.6	111.6
	第 期末	128.7	156.2	124.7	135.8	116.2	205.7	233.8	108.1	107.6	107.6	107.4
	第 期末	143.0	187.2	134.3	158.5	116.1	270.0	320.6	94.6	109.3	109.5	106.0
	25年第 期末	101.0	91.2	103.5	96.0	109.2	71.9	66.3	91.1	108.4	108.9	98.8
	第 期末	104.4	90.4	110.5	102.6	116.4	59.0	50.6	88.3	115.1	115.9	98.2
	第 期末	100.7	91.6	108.5	102.9	112.8	65.0	55.8	96.6	107.6	108.3	93.4
	第 期末	112.3	119.1	120.8	128.6	114.9	116.5	120.0	104.5	107.1	107.8	91.7
	26年第 期末	104.5	109.4	108.3	119.2	100.1	111.0	118.9	83.8	100.8	101.4	87.9
	第 期末	129.0	152.3	131.7	153.5	115.1	184.6	209.7	97.4	111.2	111.8	97.9
	第 期末	154.3	216.1	144.0	178.6	117.9	328.9	393.2	105.9	107.1	108.3	83.2
	第 期末	170.6	255.8	153.5	200.8	117.7	416.0	503.7	112.0	105.7	107.1	76.8
	27年第 期末	143.3	193.7	133.2	163.6	110.2	288.5	343.5	97.5	105.0	105.8	88.5
	第 期末	139.2	181.1	136.4	166.0	114.1	251.2	296.2	94.9	107.3	108.0	93.1
	第 期末	125.4	154.0	128.6	149.0	113.2	193.7	219.8	103.3	103.5	104.2	90.6
	第 期末	145.3	195.0	161.8	221.1	117.0	247.0	284.0	118.7	107.4	108.3	89.3
季 節 調 整 指 数	23年第 期末	109.3	115.5	107.9	106.7	107.3	124.7	134.8	92.8	103.6	104.2	95.1
	第 期末	108.2	99.4	108.4	105.1	110.7	84.4	74.8	104.2	113.2	113.3	110.6
	第 期末	105.7	97.9	103.1	90.3	112.2	82.5	75.9	98.4	111.2	111.1	115.0
	第 期末	95.6	83.4	104.2	99.4	108.8	58.8	50.6	98.0	108.9	108.8	111.4
	24年第 期末	130.9	150.5	123.1	134.9	113.5	186.5	212.3	100.1	114.9	115.0	116.5
	第 期末	129.0	153.0	121.7	131.9	114.0	216.3	247.2	97.3	110.9	110.9	111.2
	第 期末	135.0	172.9	127.5	146.1	114.2	246.4	298.2	105.3	108.7	108.8	107.4
	第 期末	135.6	167.9	131.5	148.3	118.6	222.4	256.1	93.5	111.6	111.7	108.4
	25年第 期末	110.6	103.3	116.0	114.9	115.7	82.3	76.6	92.4	111.4	112.0	100.2
	第 期末	108.4	103.8	112.9	108.6	115.5	81.9	73.2	94.1	111.2	111.8	97.7
	第 期末	105.3	100.1	112.1	110.7	111.3	76.2	69.6	94.9	109.5	110.2	93.5
	第 期末	103.2	98.8	114.7	113.6	116.3	82.5	80.5	101.8	109.3	110.1	93.0
	26年第 期末	114.6	127.2	122.9	142.6	108.2	133.5	143.9	86.5	104.7	105.4	90.1
	第 期末	133.9	172.5	135.0	162.3	114.4	242.1	284.2	104.0	107.4	107.8	95.6
	第 期末	158.0	226.9	147.0	186.3	117.2	367.5	463.4	103.4	108.6	109.7	83.7
	第 期末	158.9	220.9	146.6	182.2	117.7	321.3	375.2	108.7	107.1	108.5	80.1
	27年第 期末	156.7	223.5	148.3	190.0	119.7	346.5	419.5	102.2	108.7	109.6	89.4
	第 期末	144.8	201.5	139.9	175.3	113.7	310.5	376.6	100.8	104.4	105.1	90.2
	第 期末	130.4	165.7	133.9	162.2	112.9	219.6	260.6	102.0	105.6	106.3	91.5
	第 期末	134.4	168.0	153.3	198.5	115.7	195.9	220.8	110.3	108.0	108.7	93.3

(1 6) 特殊分類別在庫率指数 (四半期)

(平成 2 2 年平均 = 1 0 0)

項 目	鉱工業 総合	最 終 需要財	投資財			消費財			生産財	鉱工業用 生産財	その他用 生産財	
			資本財	建設財	耐 久 消費財	非耐久 消費財						
							39	14				25
ウェイト 品 目 数	9,194.4 122	4,024.9 57	2,338.7 39	834.4 14	1,504.3 25	1,686.2 18	1,308.9 9	377.3 9	5,169.5 65	4,905.4 61	264.1 4	
原 指 数	23年第 期	123.3	141.6	112.3	128.6	103.3	182.4	206.2	99.7	109.1	109.3	103.9
	第 期	121.3	132.4	130.7	169.5	109.2	134.6	146.8	92.3	112.7	113.1	105.1
	第 期	105.6	93.3	96.1	75.7	107.3	89.4	82.7	112.3	115.2	114.6	126.1
	第 期	98.0	83.2	85.9	83.9	87.0	79.6	70.6	110.5	109.4	108.8	122.1
	24年第 期	114.0	111.0	110.5	124.1	103.0	111.5	113.5	104.8	116.4	116.0	124.0
	第 期	132.1	149.2	140.7	194.9	110.5	161.2	181.1	91.8	118.8	118.7	120.0
	第 期	142.8	181.1	124.1	151.9	108.8	260.0	299.5	122.9	113.1	112.3	126.7
	第 期	190.2	288.5	161.2	262.9	104.9	465.0	566.3	113.6	113.7	113.2	122.8
	25年第 期	142.9	171.7	132.6	167.4	113.2	226.0	259.3	110.7	120.5	120.5	121.1
	第 期	112.5	101.7	118.4	143.1	104.7	78.4	73.0	97.5	120.9	121.3	111.7
	第 期	103.3	92.4	105.0	97.3	109.3	74.9	61.9	120.2	111.8	111.9	111.3
	第 期	110.3	111.1	111.2	132.2	99.6	110.9	106.3	126.7	109.7	110.1	104.1
	26年第 期	117.1	120.3	114.0	129.7	105.3	128.9	134.6	109.3	114.7	115.1	107.4
	第 期	134.0	145.2	149.7	235.2	102.2	139.1	147.6	109.8	125.3	126.3	107.6
	第 期	179.8	246.6	182.3	302.9	115.5	335.7	395.9	126.8	127.8	128.8	108.8
	第 期	193.3	283.4	152.4	224.9	112.3	465.1	557.9	143.0	123.1	124.8	92.6
	27年第 期	167.8	219.4	141.3	182.6	118.4	327.8	385.4	127.8	127.5	128.8	102.5
	第 期	173.2	217.4	141.5	198.0	110.1	322.6	382.3	115.6	138.7	140.5	106.0
	第 期	145.9	162.2	117.4	135.1	107.5	224.5	232.5	196.6	133.1	134.2	112.2
	第 期	155.6	191.3	152.2	234.4	106.6	245.5	261.5	190.1	127.8	129.0	106.1
季 節 調 整 指 数	23年第 期	117.3	128.8	111.9	124.9	104.3	157.4	174.0	98.0	106.3	106.6	101.1
	第 期	116.1	123.1	113.5	127.0	104.5	134.0	140.1	103.4	110.2	110.3	108.2
	第 期	112.7	105.2	101.8	97.5	102.0	106.2	103.1	106.2	117.3	117.1	123.0
	第 期	101.5	87.5	95.6	92.8	96.5	77.1	69.5	106.7	113.4	112.6	124.0
	24年第 期	108.6	102.2	109.0	118.0	103.1	103.0	104.5	103.4	113.4	113.0	121.6
	第 期	126.9	142.2	122.1	^	105.5	169.8	188.7	103.2	116.0	115.6	124.0
	第 期	153.0	206.7	133.7	204.8	103.7	311.2	377.8	115.5	114.7	114.3	123.1
	第 期	196.8	302.1	180.5	291.9	116.6	444.8	548.3	110.1	117.8	117.3	124.7
	25年第 期	136.9	158.1	129.8	164.6	110.6	188.8	207.1	109.3	117.3	117.3	119.5
	第 期	114.7	107.5	109.7	123.9	102.2	96.4	90.1	109.7	117.4	117.5	115.1
	第 期	110.6	104.7	114.9	127.9	105.4	89.6	79.4	112.8	114.0	114.4	108.0
	第 期	103.1	96.3	110.9	118.9	108.7	85.9	79.9	121.9	114.0	114.3	105.4
	26年第 期	117.6	120.8	117.4	139.2	103.5	130.6	136.5	108.8	113.5	113.9	106.4
	第 期	137.9	158.3	140.1	204.9	101.4	180.7	196.2	123.4	121.4	122.0	109.3
	第 期	186.3	264.6	187.2	353.2	112.2	363.9	442.9	121.2	128.9	130.2	104.8
	第 期	180.5	244.8	154.0	217.6	117.9	354.3	413.4	133.1	127.2	129.0	95.1
	27年第 期	172.5	227.8	143.1	191.3	115.6	354.5	418.4	130.3	127.0	128.4	101.3
	第 期	173.7	224.0	131.5	167.9	110.4	374.6	438.5	135.0	133.9	135.4	106.8
	第 期	150.7	174.5	124.0	162.4	106.3	235.8	253.0	183.4	133.3	134.7	107.7
	第 期	146.2	166.8	152.6	223.9	110.1	193.0	201.0	173.0	132.8	133.8	111.3

(17) 個別生産指数(その1)

業 種 名	鉄 鋼					非 鉄 金 属			
	粗鋼	鋼半製品	小形棒鋼	鑄鉄管	鋳鉄鑄物	アルミニウム鑄物	アルミニウムダイカスト	アルミニウム二次合金地金	伸銅製品
ウエイト	23.2	27.0	53.3	14.3	22.3	61.0	53.3	16.4	64.8
平成23年平均	116.2	116.2	113.9	100.3	127.8	97.3	101.5	71.6	95.0
平成24年平均	117.9	118.0	117.4	121.4	114.5	119.1	113.1	79.0	87.1
平成25年平均	121.9	121.9	122.0	115.4	107.1	111.9	114.2	82.4	92.1
平成26年平均	101.4	101.3	106.8	99.0	98.3	118.7	136.3	81.2	97.0
平成27年平均	107.2	107.2	108.2	92.8	91.4	120.5	129.1	88.8	92.7
平成26年 1月	97.4	97.3	95.6	96.3	92.3	107.4	133.4	86.5	86.7
2月	94.3	94.2	102.5	85.3	98.0	97.9	132.4	76.9	93.2
3月	86.2	86.0	94.4	57.6	101.6	129.8	139.3	81.2	103.2
4月	83.5	83.4	103.9	114.6	100.2	108.6	132.4	81.7	103.5
5月	81.1	81.0	100.3	110.6	98.4	107.4	131.8	74.9	99.7
6月	93.2	93.1	113.9	121.7	103.7	132.7	142.6	89.8	99.8
7月	110.5	110.5	112.6	101.4	100.3	134.6	153.9	84.5	100.4
8月	109.5	109.5	106.9	51.1	84.0	102.8	120.7	69.1	79.4
9月	111.1	111.1	110.7	113.8	104.3	130.8	150.8	71.6	101.6
10月	117.3	117.2	115.2	130.1	106.7	130.1	139.3	95.8	106.7
11月	122.1	122.0	119.5	93.4	98.9	126.8	125.6	85.2	96.5
12月	110.7	110.6	105.9	112.5	91.6	115.3	133.0	77.1	93.3
平成27年 1月	101.2	101.1	99.8	108.8	90.5	114.3	125.1	66.2	88.1
2月	107.5	107.4	102.1	119.3	94.1	116.2	126.3	86.8	97.5
3月	115.7	115.7	115.7	72.3	97.7	140.2	141.3	69.9	99.5
4月	113.5	113.4	115.8	110.5	94.1	120.6	129.3	84.5	97.3
5月	119.7	119.7	118.0	86.8	87.7	105.7	113.8	84.5	89.9
6月	110.4	110.5	115.6	81.8	99.2	131.8	139.5	100.8	89.1
7月	109.8	109.9	110.9	89.3	97.1	131.8	140.1	105.9	91.5
8月	96.6	96.8	108.7	39.3	78.9	91.1	104.4	79.2	77.8
9月	99.8	99.8	96.0	81.3	87.3	121.4	138.1	96.1	91.0
10月	106.9	106.8	106.3	132.7	92.9	127.4	143.6	102.9	99.5
11月	103.7	103.8	106.9	83.0	92.5	127.0	131.4	100.4	96.3
12月	101.6	101.7	102.8	108.7	84.6	119.0	116.7	88.8	94.5
対前年比(%)	5.7	5.8	1.3	▲ 6.3	▲ 7.0	1.5	▲ 5.3	9.4	▲ 4.4

		金 属 製 品							はん用機械	
アルミニウム圧延製品	銅電線	18リットル缶	食缶	一般缶	架線金物	うす板ばね	線ばね	スチール・ステンレスドア	ポンプ	油圧機器
27.0	20.5	20.6	127.2	12.0	18.4	35.5	14.9	10.9	14.6	6.5
86.1	51.4	93.0	93.7	87.9	94.9	92.0	81.6	130.9	132.2	120.1
78.5	40.1	93.6	96.6	87.6	104.2	89.9	75.6	142.8	100.5	134.1
78.2	44.5	97.8	87.5	80.3	96.4	90.9	72.2	165.6	106.5	131.0
75.6	25.1	95.6	69.9	61.1	91.5	94.4	77.5	140.6	106.5	137.5
63.7	26.7	92.7	43.2	55.1	85.9	90.1	77.7	132.8	120.0	140.3
75.0	39.9	91.4	78.2	53.6	99.2	94.8	75.3	163.8	108.5	130.8
59.7	27.6	88.8	79.8	56.6	90.9	82.9	73.9	152.9	133.1	135.2
73.4	23.1	98.1	89.7	49.9	73.6	95.6	76.7	148.8	164.5	142.4
75.8	19.6	98.3	71.8	62.3	88.2	89.3	76.3	134.5	57.3	142.0
83.9	23.2	94.6	69.3	58.3	80.6	103.6	79.2	140.0	64.7	112.9
82.7	19.8	89.9	55.9	55.7	107.2	95.0	78.2	132.8	136.0	144.4
76.9	22.7	100.8	58.0	52.5	104.9	100.7	81.6	144.1	82.5	145.1
71.1	21.6	86.2	76.3	51.4	77.8	101.5	80.1	104.0	105.1	128.7
75.0	27.7	99.6	65.2	63.6	85.9	82.4	74.7	133.8	124.9	152.8
83.5	27.9	106.6	63.7	85.3	126.5	93.1	82.9	158.9	76.2	145.6
77.7	23.6	94.2	75.9	72.8	82.4	97.1	78.9	143.2	99.9	129.0
72.3	24.1	98.8	54.9	71.1	81.2	96.2	72.2	130.8	125.0	141.6
71.6	24.4	88.5	57.6	44.3	103.4	86.7	74.6	132.4	92.1	152.6
70.2	25.1	86.4	53.7	49.9	91.6	87.6	74.1	132.6	127.4	127.3
77.1	24.4	104.1	45.1	48.3	96.9	91.5	81.0	135.8	156.6	156.9
64.4	24.9	99.7	37.2	49.2	80.0	101.7	89.7	128.7	96.8	133.2
61.2	22.6	86.3	29.7	41.5	78.7	94.7	73.0	125.9	137.9	123.7
58.3	29.2	96.8	30.6	48.0	89.7	84.0	78.7	123.2	122.7	165.3
63.0	30.6	94.6	36.0	49.6	106.4	101.6	85.1	143.5	115.9	150.9
50.2	24.4	83.6	38.5	42.0	70.0	93.5	76.4	105.4	127.7	110.2
64.8	26.9	90.4	40.8	57.5	86.3	87.4	74.8	130.1	195.4	142.9
65.5	31.2	97.9	43.2	83.2	83.3	82.7	81.0	156.8	73.5	151.5
63.6	29.1	93.0	55.4	72.8	72.8	84.1	71.9	139.5	98.6	133.0
53.9	27.7	91.5	50.4	75.2	72.1	85.3	71.9	139.1	95.2	136.4
▲ 15.7	6.4	▲ 3.0	▲ 38.2	▲ 9.8	▲ 6.1	▲ 4.6	0.3	▲ 5.5	12.7	2.0

(17) 個別生産指数(その2)

業 種 名	は ん 用 機 械					生 産 用			
	コンベヤ	スチール チェーン	固定比減 速機	一般用バ ルブ・コック	自動調整 弁	コンクリート 機械	整地機械	食料品加 工機械	包装・荷造 機械
ウ エ イ ト	13.9	13.9	9.1	17.0	19.5	4.8	18.5	7.5	29.6
平成23年平均	82.5	109.1	101.9	98.5	104.1	128.8	117.6	102.7	100.1
平成24年平均	81.2	100.7	94.2	99.5	92.8	168.6	128.1	95.0	127.9
平成25年平均	68.3	94.0	98.8	101.7	88.9	214.2	131.6	93.3	109.4
平成26年平均	101.7	101.3	106.0	96.8	97.9	232.8	131.4	90.2	105.7
平成27年平均	103.8	96.7	98.2	94.3	106.0	213.5	129.6	218.3	104.3
平成26年 1月	55.9	104.2	113.8	108.8	83.6	208.4	144.1	83.4	94.0
2月	42.6	93.6	121.7	106.6	104.3	178.7	123.7	134.9	111.0
3月	281.2	101.0	134.5	111.6	111.0	269.6	150.2	92.7	173.2
4月	26.5	97.1	98.5	93.0	106.6	217.4	144.7	83.7	63.5
5月	59.7	90.5	96.0	94.8	114.7	236.9	109.7	87.1	144.4
6月	88.2	100.6	89.4	87.0	106.9	220.7	110.5	75.7	57.9
7月	35.0	97.0	106.8	84.7	103.1	248.2	140.3	74.3	77.5
8月	69.1	102.0	85.2	88.6	75.2	190.9	115.8	96.6	93.5
9月	268.2	111.5	123.3	98.6	89.4	260.1	134.2	79.8	130.6
10月	32.3	111.9	103.8	105.2	87.4	257.3	140.9	97.3	123.0
11月	41.7	108.6	86.1	91.0	89.8	250.5	140.7	83.2	114.4
12月	219.8	97.1	112.3	91.8	102.6	255.4	122.3	94.0	85.6
平成27年 1月	62.5	104.9	69.3	91.9	110.3	212.8	142.5	244.8	58.1
2月	59.3	99.3	95.9	95.4	109.5	204.9	124.1	177.8	104.7
3月	239.9	90.6	125.5	111.5	115.9	270.4	140.9	349.3	115.9
4月	21.2	114.4	110.0	92.7	131.9	171.1	139.1	158.7	119.4
5月	41.0	87.5	77.6	91.3	121.9	179.6	118.5	300.5	90.6
6月	208.0	93.8	120.1	83.8	124.9	227.0	107.7	198.5	79.2
7月	37.8	90.7	103.3	89.1	117.8	219.2	153.0	249.4	95.1
8月	71.1	84.3	95.9	82.9	83.8	160.7	148.3	95.4	118.4
9月	221.2	105.8	109.4	91.5	103.1	226.1	145.9	238.1	115.2
10月	37.2	92.8	71.3	97.7	83.3	239.9	93.4	152.4	128.6
11月	54.6	107.8	109.7	103.2	77.4	222.8	117.7	251.9	125.7
12月	191.7	88.9	90.4	100.3	92.7	227.8	124.6	203.1	100.4
対前年比(%)	2.1	▲ 4.5	▲ 7.4	▲ 2.6	8.3	▲ 8.3	▲ 1.4	142.0	▲ 1.3

機 械			電子部品・デバイス			電 気 機 械				
プラスチック用金型	半導体製造装置	フラットパネル・ディスプレイ製造装置	機能部品	電子回路基板	トランジスタ	小形電動機	電力変換装置	開閉制御装置	低圧開閉スイッチ	工業用計測制御機器
11.1	214.3	166.5	10.1	67.8	35.4	7.1	18.5	147.9	19.5	9.6
100.6	107.1	115.8	101.7	83.9	102.2	83.8	85.9	86.9	97.3	98.8
113.3	82.2	47.5	177.3	71.3	95.3	70.0	261.6	27.1	93.1	70.3
85.8	75.6	66.6	225.4	73.2	99.0	60.4	284.2	23.2	93.5	73.3
78.5	62.2	60.2	456.6	81.5	101.2	54.4	325.1	25.9	100.8	78.3
57.5	73.1	75.5	710.1	85.4	85.1	39.1	313.3	23.8	87.7	75.3
68.0	153.6	50.1	226.5	84.7	94.5	55.7	279.7	17.3	90.8	87.3
57.4	101.5	86.1	255.9	76.8	110.6	56.7	337.4	28.1	99.6	84.5
113.0	58.5	122.3	298.3	74.2	119.6	58.6	405.5	37.3	103.0	73.8
65.1	57.7	85.6	262.7	81.4	102.1	58.5	313.0	27.5	107.7	70.7
75.2	5.2	25.9	299.3	76.8	93.4	50.2	258.8	21.1	99.8	87.8
88.9	8.0	48.7	382.6	84.2	99.3	53.2	403.2	24.3	105.3	67.8
138.7	37.0	13.7	529.0	81.9	101.1	61.1	315.3	34.5	108.2	86.4
38.1	71.6	13.6	566.4	78.7	86.4	47.4	292.4	16.8	84.5	60.1
70.5	12.3	60.2	631.0	79.7	111.7	55.6	344.7	27.5	105.3	72.0
58.8	108.1	72.2	689.2	85.0	91.3	54.3	281.2	25.8	108.2	96.2
73.3	99.0	107.3	676.3	90.9	102.1	50.7	346.8	27.8	92.9	68.0
94.6	34.0	37.2	661.9	83.3	101.9	50.2	322.6	22.9	104.2	84.9
65.6	33.6	83.9	632.4	77.3	94.2	44.9	300.0	16.1	106.9	67.6
49.5	79.9	95.6	632.5	82.4	83.4	41.7	370.5	26.3	81.6	74.2
39.7	232.6	95.7	801.6	89.5	101.4	45.4	343.8	33.2	99.9	70.0
68.2	5.5	48.8	802.1	93.7	92.0	44.2	268.4	24.4	86.5	73.9
32.7	52.6	60.5	775.8	97.7	38.0	36.2	289.6	21.6	82.0	71.8
54.2	71.7	71.9	821.9	97.3	118.5	41.6	369.9	20.0	100.8	73.1
57.4	54.6	48.4	764.9	102.9	110.2	43.5	300.9	23.2	95.4	93.1
39.3	89.5	71.2	673.6	73.6	77.5	31.2	295.6	26.0	75.7	64.0
91.5	3.0	105.8	584.4	79.2	89.1	38.5	350.9	25.8	87.1	82.3
51.7	91.4	48.1	668.0	81.2	70.7	34.6	263.3	21.1	80.6	73.3
42.2	36.8	82.3	752.6	78.4	76.0	34.2	310.9	23.8	72.8	75.1
97.4	125.7	93.8	611.3	71.4	70.7	32.7	295.3	23.7	83.6	84.8
▲ 26.8	17.5	25.4	55.5	4.8	▲ 15.9	▲ 28.1	▲ 3.6	▲ 8.1	▲ 13.0	▲ 3.8

(17) 個別生産指数(その3)

業 種 名	輸 送 機 械					窯 業 ・ 土 石 製 品			
	自動車エンジン	機関部品	駆動伝導及び操縦装置部品	懸架制動装置部品	完成自転車	ガラス基礎製品	ポルトランドセメントklinker	セメント	遠心力鉄筋コンクリートパイプ
ウエイト	196.6	66.5	18.8	54.7	16.9	12.6	20.0	46.5	11.7
平成23年平均	70.5	92.0	102.2	72.4	99.8	105.2	105.1	105.2	118.3
平成24年平均	89.0	81.4	120.0	78.7	92.6	113.6	105.8	107.1	112.2
平成25年平均	64.6	74.0	119.9	80.0	97.4	99.4	110.9	112.7	120.3
平成26年平均	93.0	74.5	136.2	112.7	98.7	105.3	107.3	108.3	103.0
平成27年平均	79.2	71.3	139.1	104.8	98.2	98.9	98.9	99.8	96.4
平成26年 1月	111.0	79.7	141.8	99.7	116.6	108.8	97.4	101.3	104.2
2月	107.3	77.9	143.7	93.3	115.3	30.7	99.2	92.5	79.7
3月	97.4	79.5	137.0	101.8	123.6	49.5	91.5	97.8	99.3
4月	96.6	70.6	130.3	121.1	83.6	55.8	96.0	92.9	106.5
5月	98.4	70.9	129.9	111.0	81.5	130.4	119.3	114.7	103.4
6月	101.7	78.7	141.5	127.2	84.3	159.3	83.2	93.9	121.7
7月	99.5	74.5	151.7	134.9	87.6	141.5	121.2	118.1	118.4
8月	73.2	62.9	110.2	96.2	78.7	130.5	110.4	111.2	88.2
9月	93.1	76.6	144.4	120.4	84.7	124.9	95.5	101.8	106.8
10月	86.5	82.2	144.8	119.1	109.1	121.1	122.8	123.2	109.3
11月	67.4	72.3	125.7	113.3	111.5	102.0	129.4	126.2	93.9
12月	83.8	68.6	133.3	114.2	107.7	109.3	121.6	125.8	104.3
平成27年 1月	68.3	73.2	139.5	114.0	115.0	40.7	90.5	86.7	81.8
2月	74.8	72.4	146.2	110.7	113.4	47.5	112.5	116.1	91.2
3月	73.9	81.4	155.8	117.8	117.7	133.4	90.5	93.6	101.2
4月	70.4	73.5	137.6	113.2	89.9	122.7	83.0	87.3	91.8
5月	60.4	65.4	133.3	97.5	79.9	113.3	109.1	105.4	86.5
6月	72.7	78.0	156.5	111.4	82.1	116.9	80.6	89.5	122.7
7月	87.6	83.5	165.2	114.1	77.8	85.3	118.6	111.3	114.6
8月	70.1	56.2	117.2	91.7	79.4	99.9	99.1	89.3	90.6
9月	92.7	72.8	134.8	100.2	94.3	104.7	82.1	92.0	97.3
10月	96.8	72.7	136.0	96.6	109.2	105.2	105.0	109.3	97.7
11月	92.9	65.6	127.6	98.6	113.5	102.2	113.9	107.7	93.5
12月	90.3	60.5	119.2	91.8	106.7	115.0	102.3	109.3	88.2
対前年比(%)	▲ 14.8	▲ 4.3	2.1	▲ 7.0	▲ 0.5	▲ 6.1	▲ 7.8	▲ 7.8	▲ 6.4

生コンクリート	化 学					プラスチック製品				
	シンナー	合成樹脂塗料	印刷インキ	化粧品	医薬品	プラスチック製継手	日用品・雑貨プラスチック製品	プラスチック製容器	プラスチック製フィルム	プラスチック板
56.6	48.4	74.1	145.8	502.2	986.8	54.2	36.0	196.5	172.4	5.7
114.8	94.1	127.6	94.9	98.9	105.6	94.0	98.5	88.4	96.3	93.0
116.7	94.2	92.1	89.2	99.4	115.8	89.7	95.7	81.0	95.2	79.3
124.0	95.7	90.3	90.9	103.7	105.2	88.6	92.6	75.4	98.0	69.9
126.2	94.3	92.2	93.8	117.5	107.6	71.8	94.1	67.0	91.9	75.5
99.4	93.0	91.9	98.2	133.0	96.1	6.2	91.2	65.0	91.6	88.0
111.7	91.0	84.6	85.6	113.2	90.5	74.2	73.3	54.0	81.6	54.6
105.8	90.1	89.6	84.6	95.7	106.1	89.0	86.1	63.6	84.1	66.4
138.4	101.6	100.5	101.8	120.6	113.8	98.3	112.9	74.8	102.0	93.7
131.0	89.7	101.2	98.5	119.7	112.7	97.6	119.1	77.4	108.2	99.4
128.1	87.9	91.6	88.9	121.9	108.7	69.6	100.3	82.3	89.1	93.4
132.1	95.2	94.5	91.2	128.6	122.5	75.4	88.0	87.3	95.0	99.9
137.6	104.2	96.0	95.3	138.2	105.5	66.6	87.2	83.6	93.3	95.9
109.1	85.4	77.8	80.3	91.6	85.8	47.4	77.4	64.6	79.4	63.4
122.0	101.7	93.9	98.1	119.5	110.5	69.2	89.0	53.4	87.7	63.4
128.2	105.6	98.7	108.6	125.6	124.4	70.9	95.1	59.4	95.6	57.6
140.0	90.2	93.1	93.2	112.1	99.5	57.5	104.8	52.6	95.2	62.9
130.7	89.5	84.7	99.1	122.9	111.2	46.0	96.0	50.6	91.9	55.6
104.8	88.8	85.6	85.3	132.0	105.4	6.2	61.7	56.3	79.0	79.9
110.2	86.1	85.8	86.5	140.0	95.3	5.8	81.1	57.6	87.8	72.4
103.0	92.5	94.3	100.8	143.0	90.7	4.0	88.9	66.8	107.0	66.1
122.5	89.9	98.4	101.0	134.7	87.3	6.7	93.5	77.4	100.0	103.0
92.6	83.4	84.5	79.2	106.4	75.2	6.2	84.9	78.9	83.4	83.9
107.9	100.5	99.1	96.4	128.0	119.2	7.4	89.4	87.0	92.1	84.7
98.8	103.4	92.5	95.8	149.4	95.9	5.8	102.0	83.4	93.2	105.0
82.8	86.4	83.9	80.7	121.6	83.1	4.3	89.0	60.3	79.4	68.9
87.7	99.6	93.3	87.4	124.7	105.9	7.2	93.2	58.3	85.4	99.7
98.8	102.3	103.0	128.3	139.3	104.5	7.5	104.3	54.7	97.7	98.4
90.9	93.5	96.7	115.9	135.9	101.9	7.2	108.4	56.7	104.2	104.5
92.6	89.1	85.3	121.4	140.5	88.6	5.9	98.1	42.5	89.5	89.4
▲ 21.2	▲ 1.4	▲ 0.3	4.7	13.2	▲ 10.7	▲ 91.4	▲ 3.1	▲ 3.0	▲ 0.3	16.6

(17) 個別生産指数(その4)

業 種 名	プラスチック製品		パルプ・紙・紙加工品		織 維		食 料 品		
品 目 名	プラスチック製機械器具部品	プラスチック製建材	衛生用紙	段ボールシート	不織布	織物製外衣	処理牛乳	清酒	菓子パン
ウ エ イ ト	49.7	92.9	22.4	45.9	45.7	27.5	95.6	52.0	131.5
平成23年平均	89.9	107.4	96.6	100.7	97.5	94.0	79.6	124.8	94.8
平成24年平均	86.8	101.3	100.6	104.4	103.8	92.7	68.9	129.7	98.0
平成25年平均	103.7	108.0	104.1	106.6	100.8	92.7	66.6	126.8	82.0
平成26年平均	110.1	101.4	102.3	85.2	34.1	92.2	63.7	125.2	81.6
平成27年平均	108.7	88.0	97.3	82.9	49.9	75.9	65.4	119.5	84.5
平成26年 1月	109.4	88.0	98.6	75.2	74.7	92.6	61.3	98.3	81.7
2月	107.0	124.8	103.8	79.0	65.9	99.4	59.2	123.6	78.4
3月	119.6	120.4	113.6	90.7	28.8	102.5	57.6	165.9	87.1
4月	120.0	116.8	106.0	89.5	27.9	95.9	61.8	110.8	87.6
5月	115.2	98.8	102.8	81.2	26.1	97.7	68.4	99.2	82.6
6月	106.7	118.8	98.0	83.9	25.4	80.1	68.5	96.5	81.5
7月	123.8	95.4	101.3	91.0	27.7	81.6	60.8	105.6	79.8
8月	89.3	76.1	86.8	75.7	26.1	79.1	57.3	89.8	79.2
9月	119.9	93.1	107.2	83.5	25.2	89.5	68.9	114.0	78.2
10月	119.3	101.7	108.1	94.4	29.0	91.3	71.3	133.3	81.2
11月	94.8	94.7	104.6	86.5	27.0	97.9	67.8	141.8	80.4
12月	96.0	88.6	97.3	91.9	25.6	98.2	61.3	224.0	81.6
平成27年 1月	99.6	72.4	87.4	72.8	26.8	94.5	63.8	80.9	82.8
2月	106.9	110.7	89.6	77.4	28.4	100.7	60.3	115.9	78.0
3月	117.0	101.7	110.9	88.1	25.4	102.3	63.7	122.9	88.6
4月	93.7	86.0	98.4	88.9	27.7	96.8	64.6	146.4	87.2
5月	79.7	74.8	95.6	74.2	51.7	98.4	71.1	96.1	91.0
6月	114.9	73.5	92.5	85.7	53.8	85.2	74.0	101.6	85.5
7月	134.8	91.7	92.3	87.6	56.2	77.0	61.2	108.7	85.5
8月	95.7	71.3	90.8	74.0	52.4	30.1	54.7	80.0	85.2
9月	118.4	86.6	99.2	82.3	66.6	44.4	68.0	105.2	81.1
10月	119.1	92.6	98.2	88.6	79.9	55.1	71.7	134.0	84.7
11月	114.0	108.3	108.9	85.2	72.4	68.0	67.6	136.1	81.8
12月	110.5	86.4	103.4	90.1	57.1	57.7	63.5	205.6	83.0
対前年比(%)	▲ 1.3	▲ 13.2	▲ 4.9	▲ 2.7	46.3	▲ 17.7	2.7	▲ 4.6	3.6

洋生菓子	ゴム製品		皮革製品	印刷			木材・木製品	鉱業	公共	
	その他のゴム製品	工業用ゴム製品	革靴	とつ版印刷 (活版印刷)	平版印刷 (オフセット印刷)	おう版印刷 (グラビア印刷)	製材	石灰石	電力	ガス
186.0	29.4	104.4	14.7	52.0	425.8	138.1	5.5	7.5	256.6	5.3
98.1	103.1	91.2	88.6	75.2	113.9	102.0	104.8	102.7	93.2	84.1
64.7	78.1	82.0	80.9	67.1	111.0	107.5	114.3	105.4	94.8	82.3
69.7	57.9	74.5	81.0	55.8	108.2	101.3	109.5	108.8	75.2	81.7
67.3	57.2	78.0	79.2	51.9	102.2	98.3	83.3	90.4	66.4	85.5
59.3	52.0	76.1	72.1	46.5	106.5	93.8	83.3	91.9	65.2	78.9
62.8	62.5	71.3	89.2	49.9	93.5	94.6	85.7	97.7	92.8	131.0
61.7	63.5	71.7	79.2	53.6	101.4	101.0	57.1	76.1	88.2	125.3
69.3	58.4	75.2	80.8	66.7	116.2	112.6	85.7	104.6	78.8	121.1
72.0	54.3	69.1	88.7	53.5	102.2	106.0	85.7	81.5	62.2	85.6
63.7	51.2	75.0	77.4	48.4	95.0	92.9	85.7	80.5	55.1	60.9
59.5	64.5	84.2	69.9	54.2	101.4	101.6	85.7	85.9	48.9	62.8
63.9	70.6	87.6	86.9	51.4	98.8	97.3	85.7	88.9	59.2	63.0
65.8	52.2	67.1	85.1	45.8	94.4	85.2	85.7	78.8	75.4	53.4
66.8	54.3	85.3	94.9	52.7	109.1	104.6	85.7	93.5	58.8	60.7
74.9	54.3	92.0	77.1	51.1	109.5	96.3	85.7	101.7	52.2	58.1
72.7	52.2	78.1	69.7	49.3	100.5	93.2	85.7	96.3	55.7	80.0
74.7	48.1	79.0	51.0	45.9	104.7	94.8	85.7	99.1	69.9	124.1
60.7	47.1	78.5	82.4	43.0	100.8	90.5	85.7	75.9	92.5	123.5
60.7	47.1	81.2	77.1	45.5	108.2	89.2	85.7	101.9	84.8	119.6
64.4	45.0	84.0	74.8	54.5	119.6	104.9	85.7	104.2	73.1	109.9
64.4	48.1	78.6	82.0	51.5	110.2	97.6	114.3	94.2	66.9	97.4
51.6	44.0	71.1	58.6	44.1	99.5	88.7	85.7	89.6	52.1	67.6
51.3	47.1	81.8	63.1	51.6	104.0	98.2	85.7	52.5	49.2	52.3
54.5	55.3	81.3	80.1	51.5	102.6	93.5	85.7	96.8	55.5	38.2
51.4	50.2	60.8	72.5	39.4	98.0	84.6	85.7	99.4	79.0	38.2
58.5	55.3	75.2	74.3	46.3	108.1	97.5	57.1	81.5	59.6	45.3
67.8	65.5	80.1	74.4	45.6	111.6	93.6	85.7	105.4	52.1	58.9
63.8	58.4	72.1	62.3	44.5	106.8	95.8	85.7	105.0	53.3	84.1
61.9	61.4	67.9	63.0	40.3	109.0	91.7	57.1	96.1	63.8	111.3
▲ 11.9	▲ 9.1	▲ 2.4	▲ 9.0	▲ 10.4	4.2	▲ 4.6	0.0	1.7	▲ 1.8	▲ 7.7

(18) 個別出荷指数(その1)

業 種 名	鉄 鋼					非 鉄 金 属			
	粗鋼	鋼半製品	小形棒鋼	鑄鉄管	鋳鉄鑄物	アルミニウム鑄物	アルミニウムダイカスト	アルミニウム二次合金地金	伸銅製品
ウエイト	40.4	47.1	48.9	7.9	12.7	45.3	35.0	14.6	122.9
平成23年平均	116.2	116.2	111.8	99.2	128.5	97.3	101.5	73.5	95.2
平成24年平均	117.9	118.0	117.3	102.1	114.8	119.1	113.1	78.5	87.5
平成25年平均	121.9	121.9	119.9	98.6	107.1	111.9	114.2	83.3	91.7
平成26年平均	101.4	101.3	104.2	92.1	98.5	118.7	136.3	81.8	96.8
平成27年平均	107.2	107.2	107.5	81.6	89.1	120.5	129.1	89.6	92.8
平成26年 1月	97.4	97.3	99.7	114.2	92.4	107.4	133.4	84.8	91.3
2月	94.3	94.2	97.3	78.5	98.1	97.9	132.4	80.8	92.1
3月	86.2	86.0	107.8	92.7	102.5	129.8	139.3	83.1	99.2
4月	83.5	83.4	96.4	54.6	98.6	108.6	132.4	78.6	101.8
5月	81.1	81.0	104.7	69.8	95.9	107.4	131.8	78.3	100.0
6月	93.2	93.1	100.2	72.0	105.5	132.7	142.6	84.8	99.6
7月	110.5	110.5	105.4	95.7	105.9	134.6	153.9	88.5	101.1
8月	109.5	109.5	98.8	77.3	82.7	102.8	120.7	66.0	78.4
9月	111.1	111.1	109.9	117.3	105.6	130.8	150.8	73.8	105.1
10月	117.3	117.2	114.2	125.2	106.5	130.1	139.3	98.0	103.1
11月	122.1	122.0	109.7	124.6	98.3	126.8	125.6	80.8	95.8
12月	110.7	110.6	105.9	82.8	89.9	115.3	133.0	84.1	94.0
平成27年 1月	101.2	101.1	105.0	93.0	87.2	114.3	125.1	69.3	92.0
2月	107.5	107.4	102.0	70.7	87.9	116.2	126.3	84.0	98.7
3月	115.7	115.7	116.4	61.0	96.5	140.2	141.3	73.2	98.5
4月	113.5	113.4	116.8	49.5	92.7	120.6	129.3	87.1	95.2
5月	119.7	119.7	109.2	53.6	85.0	105.7	113.8	85.2	87.0
6月	110.4	110.5	120.0	64.7	103.3	131.8	139.5	98.9	92.8
7月	109.8	109.9	116.0	76.4	99.2	131.8	140.1	106.8	93.3
8月	96.6	96.8	99.3	83.5	67.0	91.1	104.4	78.3	79.9
9月	99.8	99.8	94.8	101.8	85.0	121.4	138.1	100.3	89.7
10月	106.9	106.8	109.9	124.0	94.4	127.4	143.6	104.2	100.4
11月	103.7	103.8	103.6	117.8	87.3	127.0	131.4	96.4	94.6
12月	101.6	101.7	97.1	82.9	83.4	119.0	116.7	91.2	91.5
対前年比(%)	5.7	5.8	3.2	▲ 11.4	▲ 9.5	1.5	▲ 5.3	9.5	▲ 4.1

		金 属 製 品							はん用機械	
アルミニウム圧延製品	銅電線	18リットル缶	食缶	一般缶	架線金物	うす板ばね	線ばね	スチール・ステンレスドア	ポンプ	油圧機器
100.9	24.4	28.0	172.7	16.3	16.8	32.9	14.0	9.7	12.8	5.4
87.4	53.7	93.1	95.3	86.6	94.9	91.6	81.3	126.8	132.0	117.4
79.6	49.3	93.5	96.7	85.0	104.2	89.4	75.2	139.4	99.9	131.0
77.4	59.5	97.5	87.8	78.8	96.4	90.3	71.7	162.4	106.6	128.0
75.3	38.7	95.1	75.9	59.4	91.5	93.9	76.9	136.4	106.7	134.4
63.7	41.1	92.4	53.1	55.9	85.9	84.9	73.4	129.4	119.6	137.1
78.8	54.2	89.9	78.4	53.4	99.2	93.5	74.1	159.0	110.7	127.7
63.7	43.1	88.8	82.2	53.9	90.9	83.6	73.3	145.8	134.2	132.1
68.7	37.8	98.7	93.0	52.1	73.6	94.8	75.7	143.1	162.8	139.1
74.3	37.6	98.5	85.3	55.2	88.2	88.7	76.2	128.2	59.0	138.7
80.9	34.3	91.8	74.7	50.2	80.6	103.2	79.0	135.7	62.9	110.3
80.8	35.4	88.4	63.0	48.1	107.2	95.2	77.3	126.7	136.3	141.1
77.4	38.4	100.6	63.1	60.5	104.9	100.4	80.9	141.8	83.4	141.7
65.9	32.6	86.2	75.1	41.9	77.8	101.2	79.6	107.2	106.6	125.7
80.2	28.0	99.1	69.1	56.4	85.9	82.0	73.9	130.3	127.0	149.3
83.9	45.4	105.1	74.8	80.2	126.5	92.9	82.0	152.1	73.3	142.3
73.7	38.4	94.5	85.3	80.5	82.4	96.6	78.7	139.3	100.5	126.1
75.8	39.7	99.2	66.5	80.6	81.2	95.1	71.6	127.1	124.0	138.3
70.1	37.1	87.4	61.5	58.9	103.4	84.7	67.8	130.3	93.4	149.1
70.0	38.6	86.9	57.6	44.6	91.6	87.2	69.9	129.2	125.1	124.4
76.9	39.2	102.1	65.4	54.6	96.9	85.8	72.2	132.2	154.0	153.2
63.8	37.1	99.8	44.4	56.1	80.0	88.1	78.6	126.9	100.2	130.1
60.3	34.9	86.0	42.4	48.6	78.7	91.4	67.4	124.0	136.6	120.8
60.7	38.4	96.6	47.4	47.5	89.7	81.1	72.3	121.3	124.0	161.5
69.1	45.7	93.3	46.0	50.4	106.4	86.7	74.3	137.4	112.4	147.4
49.8	35.7	84.5	51.9	40.8	70.0	87.3	70.8	102.8	126.3	107.7
57.4	44.2	90.0	50.5	42.5	86.3	79.6	70.6	123.0	195.0	139.6
69.2	47.7	97.9	51.3	72.2	83.3	77.2	92.8	152.1	72.8	148.0
64.1	48.8	91.9	58.0	74.2	72.8	84.9	73.2	138.0	102.8	129.9
52.6	46.3	92.5	60.2	80.7	72.1	85.2	71.2	135.9	92.2	133.2
▲ 15.4	6.2	▲ 2.8	▲ 30.0	▲ 5.9	▲ 6.1	▲ 9.6	▲ 4.6	▲ 5.1	12.1	2.0

(18) 個別出荷指数(その2)

業 種 名	は ん 用 機 械					生 産 用			
	コンベヤ	スチール チェーン	固定比減 速機	一般用パ ルプ・コック	自動調整 弁	コンクリート 機械	整地機械	食料品加 工機械	包装・荷造 機械
ウ エ イ ト	13.6	14.2	9.3	17.3	19.8	4.8	20.5	5.8	25.4
平成23年平均	82.5	109.1	101.9	98.5	104.1	125.1	123.7	113.6	100.8
平成24年平均	81.2	100.7	94.2	99.5	92.8	188.6	130.6	99.6	129.3
平成25年平均	68.3	94.0	98.8	101.7	88.9	245.2	134.1	110.5	110.4
平成26年平均	101.7	101.3	106.0	96.8	97.9	273.6	139.1	84.2	106.7
平成27年平均	103.8	96.7	98.2	94.3	106.0	265.6	130.6	447.8	105.3
平成26年 1月	55.9	104.2	113.8	108.8	83.6	262.1	127.1	57.1	94.7
2月	42.6	93.6	121.7	106.6	104.3	247.5	150.2	85.2	111.7
3月	281.2	101.0	134.5	111.6	111.0	337.7	187.9	129.9	174.6
4月	26.5	97.1	98.5	93.0	106.6	259.7	173.6	46.4	64.4
5月	59.7	90.5	96.0	94.8	114.7	272.7	109.2	101.7	145.5
6月	88.2	100.6	89.4	87.0	106.9	112.2	103.1	143.1	58.4
7月	35.0	97.0	106.8	84.7	103.1	306.1	120.7	50.2	78.3
8月	69.1	102.0	85.2	88.6	75.2	246.6	124.5	86.8	94.3
9月	268.2	111.5	123.3	98.6	89.4	339.1	133.0	106.6	131.3
10月	32.3	111.9	103.8	105.2	87.4	300.1	155.7	102.8	124.1
11月	41.7	108.6	86.1	91.0	89.8	306.2	153.0	40.7	116.1
12月	219.8	97.1	112.3	91.8	102.6	292.6	131.7	59.5	86.4
平成27年 1月	62.5	104.9	69.3	91.9	110.3	249.5	110.3	200.8	58.7
2月	59.3	99.3	95.9	95.4	109.5	243.0	140.4	157.7	105.8
3月	239.9	90.6	125.5	111.5	115.9	367.9	154.8	386.6	117.5
4月	21.2	114.4	110.0	92.7	131.9	210.6	121.2	270.1	120.4
5月	41.0	87.5	77.6	91.3	121.9	213.6	114.7	772.4	91.3
6月	208.0	93.8	120.1	83.8	124.9	275.6	117.2	401.7	80.0
7月	37.8	90.7	103.3	89.1	117.8	265.7	140.8	456.9	96.5
8月	71.1	84.3	95.9	82.9	83.8	245.4	129.1	391.9	119.6
9月	221.2	105.8	109.4	91.5	103.1	308.0	119.1	555.2	116.1
10月	37.2	92.8	71.3	97.7	83.3	265.6	155.3	495.5	130.1
11月	54.6	107.8	109.7	103.2	77.4	273.7	150.1	691.2	126.5
12月	191.7	88.9	90.4	100.3	92.7	268.3	113.8	593.8	101.3
対前年比(%)	2.1	▲ 4.5	▲ 7.4	▲ 2.6	8.3	▲ 2.9	▲ 6.1	431.8	▲ 1.3

機 械			電子部品・デバイス			電 気 機 械				
プラスチック用金型	半導体製造装置	フラットパネル・ディスプレイ製造装置	機能部品	電子回路基板	トランジスタ	小形電動機	電力変換装置	開閉制御装置	低圧開閉スイッチ	工業用計測制御機器
7.1	183.1	130.8	6.6	45.9	32.9	7.9	33.9	129.8	25.9	8.5
100.6	107.1	115.8	101.7	83.9	102.8	83.8	85.9	86.9	97.3	113.9
113.3	82.2	47.5	177.3	71.3	113.2	70.0	261.6	27.1	93.1	79.5
85.8	75.6	66.6	225.4	73.2	115.9	60.4	284.2	23.2	93.5	72.0
78.5	62.2	60.2	456.6	81.5	121.3	52.4	325.1	25.9	100.8	76.8
57.5	73.1	75.5	710.1	85.4	124.7	37.7	313.3	23.8	87.7	84.5
68.0	153.6	50.1	226.5	84.7	108.7	53.8	279.7	17.3	90.8	73.0
57.4	101.5	86.1	255.9	76.8	123.3	54.6	337.4	28.1	99.6	77.7
113.0	58.5	122.3	298.3	74.2	135.5	56.6	405.5	37.3	103.0	89.0
65.1	57.7	85.6	262.7	81.4	120.1	56.4	313.0	27.5	107.7	74.7
75.2	5.2	25.9	299.3	76.8	117.7	48.4	258.8	21.1	99.8	69.7
88.9	8.0	48.7	382.6	84.2	122.8	51.3	403.2	24.3	105.3	81.1
138.7	37.0	13.7	529.0	81.9	112.8	59.0	315.3	34.5	108.2	75.7
38.1	71.6	13.6	566.4	78.7	106.9	45.7	292.4	16.8	84.5	76.5
70.5	12.3	60.2	631.0	79.7	135.7	53.6	344.7	27.5	105.3	84.6
58.8	108.1	72.2	689.2	85.0	114.1	52.3	281.2	25.8	108.2	80.2
73.3	99.0	107.3	676.3	90.9	119.6	48.9	346.8	27.8	92.9	71.2
94.6	34.0	37.2	661.9	83.3	138.9	48.4	322.6	22.9	104.2	68.7
65.6	33.6	83.9	632.4	77.3	120.0	43.3	300.0	16.1	106.9	79.3
49.5	79.9	95.6	632.5	82.4	119.6	40.2	370.5	26.3	81.6	72.9
39.7	232.6	95.7	801.6	89.5	153.3	43.7	343.8	33.2	99.9	70.7
68.2	5.5	48.8	802.1	93.7	117.2	42.6	268.4	24.4	86.5	76.3
32.7	52.6	60.5	775.8	97.7	98.9	34.9	289.6	21.6	82.0	55.4
54.2	71.7	71.9	821.9	97.3	154.7	40.1	369.9	20.0	100.8	100.6
57.4	54.6	48.4	764.9	102.9	157.1	41.9	300.9	23.2	95.4	91.9
39.3	89.5	71.2	673.6	73.6	97.2	30.1	295.6	26.0	75.7	91.0
91.5	3.0	105.8	584.4	79.2	152.3	37.2	350.9	25.8	87.1	82.9
51.7	91.4	48.1	668.0	81.2	114.0	33.4	263.3	21.1	80.6	108.9
42.2	36.8	82.3	752.6	78.4	105.1	33.0	310.9	23.8	72.8	93.8
97.4	125.7	93.8	611.3	71.4	106.6	31.5	295.3	23.7	83.6	90.3
▲ 26.8	17.5	25.4	55.5	4.8	2.8	▲ 28.1	▲ 3.6	▲ 8.1	▲ 13.0	10.0

(18) 個別出荷指数(その3)

業 種 名	輸 送 機 械					窯 業 ・ 土 石 製 品			
	自動車エンジン	機関部品	駆動伝導 及び操縦 装置部品	懸架制動 装置部品	完成自転 車	ガラス基礎 製品	ポルトラン ドセメントク リンカ	セメント	遠心力鉄 筋コンク リートパイ ル
ウ エ イ ト	312.2	105.6	29.8	86.8	42.9	5.6	22.6	61.3	10.0
平成23年平均	70.5	92.0	102.2	72.4	97.1	99.0	105.1	102.9	118.8
平成24年平均	89.0	81.4	120.0	78.7	92.5	106.9	105.8	104.0	110.1
平成25年平均	64.6	74.0	119.9	80.0	84.0	84.1	110.9	108.4	119.8
平成26年平均	93.0	69.0	136.2	112.7	87.6	97.6	107.3	104.4	102.7
平成27年平均	79.2	65.5	139.1	104.8	86.0	96.8	98.9	97.1	98.9
平成26年 1月	111.0	73.8	141.8	99.7	102.0	88.4	97.4	107.4	113.4
2月	107.3	72.2	143.7	93.3	122.1	55.3	99.2	91.4	113.1
3月	97.4	73.4	137.0	101.8	151.6	45.1	91.5	91.1	95.9
4月	96.6	65.5	130.3	121.1	96.3	75.6	96.0	89.4	98.2
5月	98.4	65.8	129.9	111.0	71.3	109.4	119.3	104.2	94.0
6月	101.7	73.0	141.5	127.2	66.0	89.3	83.2	95.3	99.2
7月	99.5	68.2	151.7	134.9	71.8	116.6	121.2	117.7	126.6
8月	73.2	58.2	110.2	96.2	62.4	160.4	110.4	96.9	104.8
9月	93.1	70.7	144.4	120.4	74.1	87.1	95.5	108.4	118.8
10月	86.5	76.3	144.8	119.1	77.9	123.9	122.8	119.6	88.4
11月	67.4	67.0	125.7	113.3	75.9	135.9	129.4	114.4	99.5
12月	83.8	63.3	133.3	114.2	80.0	84.7	121.6	116.9	80.7
平成27年 1月	68.3	67.5	139.5	114.0	94.1	43.8	90.5	92.3	92.9
2月	74.8	66.9	146.2	110.7	109.1	35.6	112.5	104.8	107.7
3月	73.9	75.6	155.8	117.8	125.7	132.3	90.5	95.3	93.9
4月	70.4	67.9	137.6	113.2	98.1	116.5	83.0	90.7	120.7
5月	60.4	60.2	133.3	97.5	76.5	109.3	109.1	96.2	80.9
6月	72.7	71.9	156.5	111.4	73.3	135.0	80.6	93.3	80.4
7月	87.6	76.9	165.2	114.1	69.2	80.4	118.6	105.8	122.0
8月	70.1	51.4	117.2	91.7	65.5	65.6	99.1	85.6	129.4
9月	92.7	66.6	134.8	100.2	72.3	104.2	82.1	91.7	88.5
10月	96.8	66.4	136.0	96.6	82.1	76.4	105.0	109.1	105.4
11月	92.9	59.9	127.6	98.6	79.7	133.3	113.9	98.4	71.9
12月	90.3	54.8	119.2	91.8	86.4	129.0	102.3	102.3	93.5
対前年比(%)	14.8	5.1	2.1	7.0	1.8	0.8	7.8	7.0	3.7

生コンクリート	化 学					プラスチック製品				
	シンナー	合成樹脂塗料	印刷インキ	化粧品	医薬品	プラスチック製継手	日用品・雑貨プラスチック製品	プラスチック製容器	プラスチック製フィルム	プラスチック板
55.3	45.0	79.1	197.8	380.6	523.6	35.8	26.3	148.3	179.3	5.7
114.8	93.8	121.1	93.0	98.9	103.6	96.8	95.7	95.1	96.3	95.4
116.7	93.2	89.6	89.1	99.4	106.0	89.9	89.4	105.1	97.0	87.7
124.0	94.7	88.8	90.0	103.7	99.4	85.6	89.5	109.6	96.9	76.4
126.2	94.2	90.4	92.7	117.5	101.7	69.8	89.7	103.3	91.4	80.5
99.4	93.3	87.1	98.6	133.0	76.0	5.5	89.0	102.4	89.3	92.3
111.7	92.2	79.0	80.8	113.2	94.9	73.6	79.2	80.2	74.3	48.8
105.8	89.7	82.3	88.5	95.7	98.7	90.2	78.5	82.2	83.8	77.2
138.4	101.0	112.8	102.2	120.6	97.8	97.3	108.7	115.5	105.0	120.6
131.0	90.3	93.5	95.9	119.7	103.3	93.1	115.2	100.3	102.6	115.4
128.1	87.7	88.0	83.3	121.9	97.2	69.2	95.5	122.1	88.0	87.4
132.1	95.1	87.9	89.7	128.6	112.7	68.7	78.1	133.3	85.9	87.4
137.6	104.1	94.2	97.0	138.2	89.7	61.1	79.1	142.8	85.2	107.1
109.1	84.7	79.6	83.1	91.6	94.8	42.0	76.5	113.4	83.1	64.7
122.0	101.3	91.8	96.7	119.5	100.6	68.5	79.3	89.1	104.9	72.5
128.2	105.4	97.7	104.9	125.6	113.3	70.7	87.0	91.7	90.1	72.0
140.0	89.8	90.0	91.1	112.1	96.3	56.8	95.9	89.8	95.6	61.8
130.7	88.7	87.8	99.4	122.9	120.7	46.3	103.0	79.4	98.0	51.4
104.8	86.8	71.3	83.7	132.0	75.0	5.5	73.4	80.4	74.0	69.7
110.2	88.4	81.6	88.6	140.0	76.3	5.2	70.7	88.6	85.6	72.3
103.0	92.6	98.6	103.9	143.0	79.6	3.7	84.9	112.2	106.0	103.3
122.5	94.8	87.4	100.0	134.7	78.8	5.9	94.7	93.4	102.1	92.6
92.6	83.0	84.3	79.5	106.4	64.6	5.5	88.5	128.2	80.8	84.1
107.9	100.8	90.0	94.0	128.0	86.1	6.5	86.9	137.0	87.1	67.8
98.8	103.6	92.2	100.0	149.4	70.2	5.2	92.6	132.2	92.1	92.2
82.8	85.8	82.0	82.2	121.6	65.7	3.9	82.8	108.5	79.1	91.5
87.7	99.6	88.1	94.4	124.7	76.4	6.3	91.4	93.2	83.1	143.6
98.8	102.1	96.2	121.6	139.3	87.2	6.6	97.9	82.1	89.2	109.2
90.9	93.7	88.5	115.6	135.9	74.7	6.3	103.0	92.9	96.3	95.2
92.6	87.8	85.1	120.0	140.5	77.3	5.3	101.0	80.1	95.7	85.5
21.2	1.0	3.7	6.4	13.2	25.3	92.1	0.8	0.9	2.3	14.7

(18) 個別出荷指数(その4)

業 種 名	プラスチック製品		パルプ・紙・紙加工品		織 維		食 料 品		
品 目 名	プラスチック製機械器具部品	プラスチック製建材	衛生用紙	段ボールシート	不織布	織物製外衣	処理牛乳	清酒	菓子パン
ウ エ イ ト	37.0	70.5	26.1	55.7	34.0	13.1	80.7	28.1	88.8
平成23年平均	89.9	103.3	94.9	100.4	100.0	92.9	79.6	124.8	94.8
平成24年平均	86.5	102.6	99.3	102.6	105.5	90.7	68.9	129.7	98.0
平成25年平均	104.4	104.3	102.0	101.4	102.4	60.3	66.6	126.8	82.0
平成26年平均	109.7	103.4	101.5	76.9	36.9	60.8	63.7	125.2	81.6
平成27年平均	107.7	92.6	96.8	75.2	50.9	48.9	65.4	119.5	84.5
平成26年 1月	112.9	95.3	95.2	69.4	72.2	55.6	61.3	98.3	81.7
2月	107.9	127.4	107.0	70.5	77.5	71.4	59.2	123.6	78.4
3月	117.0	121.2	131.8	81.8	48.2	82.1	57.6	165.9	87.1
4月	121.5	103.5	93.6	79.6	32.6	70.2	61.8	110.8	87.6
5月	110.9	96.1	84.4	72.8	27.7	69.9	68.4	99.2	82.6
6月	112.3	120.4	86.4	73.4	25.5	51.4	68.5	96.5	81.5
7月	123.8	92.6	101.7	79.2	27.3	51.5	60.8	105.6	79.8
8月	88.1	89.9	89.8	67.6	26.0	61.7	57.3	89.8	79.2
9月	109.3	100.1	99.9	77.7	26.8	54.4	68.9	114.0	78.2
10月	110.8	96.5	108.7	87.3	28.8	50.5	71.3	133.3	81.2
11月	100.3	102.1	98.4	79.4	26.5	57.0	67.8	141.8	80.4
12月	101.2	95.4	121.1	84.1	23.9	53.4	61.3	224.0	81.6
平成27年 1月	102.5	72.2	84.1	70.4	27.2	55.5	63.8	80.9	82.8
2月	106.1	119.2	93.8	73.5	29.5	72.0	60.3	115.9	78.0
3月	114.1	107.9	116.2	81.2	32.1	76.8	63.7	122.9	88.6
4月	94.2	90.7	96.9	81.2	30.1	69.4	64.6	146.4	87.2
5月	81.2	75.2	93.7	67.2	51.9	73.3	71.1	96.1	91.0
6月	112.9	84.8	82.8	76.8	52.1	57.0	74.0	101.6	85.5
7月	123.6	94.0	96.5	80.6	53.0	36.3	61.2	108.7	85.5
8月	103.1	92.0	84.9	67.3	52.9	20.4	54.7	80.0	85.2
9月	118.6	95.9	102.2	75.3	65.0	20.7	68.0	105.2	81.1
10月	115.2	93.4	100.1	80.5	83.9	31.9	71.7	134.0	84.7
11月	114.2	104.2	93.0	73.4	77.0	34.8	67.6	136.1	81.8
12月	106.3	82.0	117.4	75.1	56.4	38.5	63.5	205.6	83.0
対前年比(%)	▲ 1.8	▲ 10.4	▲ 4.6	▲ 2.2	37.9	▲ 19.6	2.7	▲ 4.6	3.6

洋生菓子	ゴム製品		皮革製品	印刷			木材・木製品	鉱業
	その他のゴム製品	工業用ゴム製品	革靴	とつ版印刷 (活版印刷)	平版印刷 (オフセット印刷)	おう版印刷 (グラビア印刷)	製材	石灰石
120.8	17.7	85.3	12.6	27.8	236.2	73.7	5.4	6.3
90.7	103.7	90.0	90.7	75.2	113.9	102.0	102.4	104.1
64.7	77.7	82.8	80.9	67.1	111.0	107.5	114.3	106.9
66.8	58.5	72.9	81.6	55.8	108.2	101.3	109.5	111.4
67.3	57.7	85.5	78.9	51.9	102.2	98.3	90.5	90.5
60.3	52.0	82.2	72.5	46.5	106.5	93.8	85.7	100.8
63.1	55.3	79.1	93.3	49.9	93.5	94.6	85.7	98.2
60.3	63.5	83.1	81.1	53.6	101.4	101.0	57.1	77.3
70.2	56.3	87.4	87.8	66.7	116.2	112.6	85.7	102.9
71.8	66.6	76.1	89.9	53.5	102.2	106.0	85.7	83.2
64.9	47.1	82.8	70.9	48.4	95.0	92.9	85.7	79.1
59.3	67.6	94.0	59.6	54.2	101.4	101.6	114.3	85.8
62.3	73.7	93.1	83.9	51.4	98.8	97.3	114.3	88.4
65.9	57.3	72.0	89.6	45.8	94.4	85.2	114.3	76.6
65.9	52.2	89.7	94.6	52.7	109.1	104.6	85.7	95.5
72.0	56.3	99.9	96.7	51.1	109.5	96.3	85.7	102.7
70.7	52.2	83.3	61.1	49.3	100.5	93.2	85.7	95.2
81.3	44.0	85.4	37.8	45.9	104.7	94.8	85.7	101.2
60.1	41.0	84.6	90.4	43.0	100.8	90.5	85.7	91.3
59.0	47.1	84.3	78.6	45.5	108.2	89.2	85.7	109.2
68.6	46.1	83.0	73.7	54.5	119.6	104.9	114.3	111.3
64.2	47.1	83.4	92.8	51.5	110.2	97.6	85.7	100.6
53.4	48.1	75.2	55.5	44.1	99.5	88.7	85.7	99.7
53.1	49.1	85.5	62.5	51.6	104.0	98.2	85.7	75.7
55.2	60.4	92.1	76.1	51.5	102.6	93.5	85.7	109.5
51.3	51.2	69.0	68.6	39.4	98.0	84.6	85.7	98.2
59.7	55.3	78.1	84.0	46.3	108.1	97.5	85.7	89.9
65.7	60.4	89.8	78.3	45.6	111.6	93.6	85.7	111.7
61.4	62.5	81.1	60.7	44.5	106.8	95.8	85.7	110.4
71.9	55.3	79.8	48.7	40.3	109.0	91.7	57.1	101.8
▲ 10.4	▲ 9.9	▲ 3.9	▲ 8.1	▲ 10.4	4.2	▲ 4.6	▲ 5.3	11.4

(19) 個別在庫指数(その1)

業 種 名	鉄 鋼					非 鉄 金 属			
	粗鋼	鋼半製品	小形棒鋼	鑄鉄管	鋳鉄鑄物	アルミニウム二次合金地金	伸銅製品	アルミニウム圧延製品	銅電線
ウエイト	0.3	134.1	204.3	48.0	30.5	14.4	227.1	132.2	63.6
平成23年末	266.5	129.6	106.2	12.1	115.2	81.4	108.8	120.3	125.9
平成24年末	126.6	119.6	83.6	140.7	110.0	110.2	102.0	100.8	121.4
平成25年末	322.2	86.4	96.2	253.6	112.1	90.9	107.2	134.8	91.6
平成26年末	346.8	106.7	115.8	251.3	150.3	83.5	109.1	152.4	79.8
平成27年末	150.2	100.7	103.0	317.8	179.5	71.5	102.7	161.3	70.1
平成26年 1月末	304.3	91.0	87.6	228.2	104.8	97.8	97.6	127.0	93.0
2月末	339.2	66.4	94.0	229.2	103.1	86.4	99.0	118.7	86.7
3月末	443.2	56.3	71.6	184.6	99.5	81.4	106.5	130.3	93.6
4月末	439.4	63.6	74.8	236.8	106.7	93.0	109.7	134.6	90.2
5月末	426.2	78.5	66.4	272.1	111.1	83.0	109.4	142.5	93.8
6月末	409.1	62.0	85.7	315.4	108.6	101.0	109.2	147.6	90.8
7月末	453.6	55.0	95.1	314.7	96.9	89.2	108.4	147.2	87.2
8月末	434.7	71.3	105.2	281.4	99.0	101.4	110.0	159.9	86.9
9月末	400.6	74.1	104.6	266.5	95.5	95.3	103.0	149.0	87.5
10月末	425.2	87.1	104.3	260.9	107.1	89.5	110.1	149.2	85.3
11月末	384.6	102.4	117.5	225.2	146.9	105.3	111.1	159.3	84.2
12月末	346.8	106.7	115.8	251.3	150.3	83.5	109.1	152.4	79.8
平成27年 1月末	331.7	104.0	105.0	257.7	164.5	74.2	101.6	156.8	82.8
2月末	357.2	106.3	103.6	301.6	180.1	84.8	98.8	158.2	85.0
3月末	351.5	102.2	99.7	312.7	175.9	75.0	101.0	159.5	85.0
4月末	402.5	93.9	95.7	366.5	176.9	67.6	105.6	161.7	83.6
5月末	391.2	98.5	107.4	393.1	177.2	66.8	110.8	164.1	81.7
6月末	343.0	83.4	98.5	407.6	179.8	74.6	103.3	159.3	88.9
7月末	338.3	88.4	89.0	413.1	162.6	73.6	100.0	146.3	85.8
8月末	264.6	73.5	101.8	363.3	163.7	77.9	95.5	147.8	86.7
9月末	242.8	89.5	101.1	337.4	177.0	65.6	97.5	165.5	80.0
10月末	287.3	98.1	92.9	338.8	169.6	63.1	95.0	158.0	78.9
11月末	155.9	97.9	96.2	298.3	176.0	78.0	98.0	157.6	76.4
12月末	150.2	100.7	103.0	317.8	179.5	71.5	102.7	161.3	70.1
対前年比(%)	▲ 56.7	▲ 5.6	▲ 11.1	26.5	19.4	▲ 14.4	▲ 5.9	5.8	▲ 12.2

金 属 製 品						はん用 機械	生 産 用 機 械			電子部品・ デバイス
18リットル 缶	食缶	一般缶	うす板ばね	線ばね	スチール・ ステンレス ドア	ポンプ	コンクリート 機械	整地機械	包装・荷造 機械	トランジスタ
11.9	511.3	84.2	14.7	3.1	0.5	71.2	1.1	274.1	2.1	93.7
62.8	128.6	111.1	115.2	105.5	86.7	89.0	83.1	128.2	100.0	128.7
74.3	127.0	135.3	138.8	123.4	86.7	121.4	180.8	190.2	98.5	124.6
64.7	135.4	133.4	170.0	124.8	101.2	118.8	192.2	211.3	96.5	137.7
89.0	129.8	142.7	153.1	128.1	115.6	109.4	127.6	180.7	90.0	171.8
96.7	141.5	148.2	170.4	119.1	130.1	135.0	187.7	185.8	89.5	134.6
74.0	135.4	122.4	172.4	131.8	86.7	109.5	183.2	219.7	95.5	143.2
75.2	141.5	124.7	162.0	130.6	72.3	104.8	131.4	214.1	95.0	146.5
67.6	139.9	124.3	161.7	133.9	115.6	113.0	99.1	175.6	94.5	150.8
63.7	134.1	130.2	159.3	121.2	130.1	105.2	112.7	147.8	92.5	148.3
84.8	139.2	136.5	157.2	118.2	130.1	114.0	119.1	140.7	90.5	146.4
94.1	137.8	142.1	149.3	120.4	130.1	113.2	119.8	148.3	89.0	141.7
92.9	137.5	137.8	145.9	123.3	144.5	109.3	123.9	153.8	89.5	152.3
90.0	146.5	144.5	142.9	121.8	72.3	102.7	116.6	160.7	90.5	150.1
91.2	150.7	149.5	139.6	123.5	101.2	93.0	90.4	167.9	136.5	156.7
99.9	148.6	153.2	135.7	129.2	86.7	106.8	122.7	165.3	91.0	159.4
95.4	142.0	148.8	136.3	131.0	130.1	104.3	120.0	169.6	90.0	171.5
89.0	129.8	142.7	153.1	128.1	115.6	109.4	127.6	180.7	90.0	171.8
100.2	129.6	133.3	151.5	130.7	130.1	103.9	141.4	199.5	90.0	178.6
96.4	127.2	136.8	161.2	134.0	115.6	114.8	174.9	195.5	90.5	170.2
108.9	114.1	132.7	157.9	139.8	115.6	126.7	131.9	186.9	90.5	150.0
105.0	119.4	128.3	163.0	138.6	101.2	111.2	180.7	194.3	90.0	150.3
105.3	120.1	128.7	164.4	132.6	130.1	117.7	178.0	184.7	90.0	132.6
104.7	119.2	130.0	170.0	128.2	144.5	112.1	195.2	187.1	89.0	145.5
111.7	123.3	130.3	176.1	122.6	173.4	128.3	206.1	180.7	89.0	128.8
102.5	118.4	131.9	170.5	117.2	130.1	135.0	193.9	189.0	89.0	139.2
103.1	118.5	142.2	168.7	117.9	274.6	137.2	167.5	193.3	89.0	128.7
100.5	121.6	150.8	174.0	116.1	202.3	140.5	177.8	180.1	89.5	124.7
106.9	133.0	151.1	175.0	117.4	101.2	121.2	167.7	172.9	89.5	132.3
96.7	141.5	148.2	170.4	119.1	130.1	135.0	187.7	185.8	89.5	134.6
8.7	9.0	3.9	11.3	▲ 7.0	12.5	23.4	47.1	2.8	▲ 0.6	▲ 21.7

(19) 個別在庫指数(その2)

業 種 名	電気機械	輸送機械	窯業・土石製品				化 学		
	工業用計測制御機器	完成自転車	ガラス基礎製品	ポルトランドセメントklinker	セメント	遠心力鉄筋コンクリートパイプ	シンナー	合成樹脂塗料	印刷インキ
ウ エ イ ト	30.3	224.3	66.1	52.6	78.5	83.6	29.4	413.1	534.5
平成23年末	117.0	114.2	110.4	78.7	91.5	100.9	89.9	107.1	95.7
平成24年末	147.3	119.9	106.2	61.8	90.8	110.2	97.3	114.6	83.8
平成25年末	145.8	126.3	187.0	80.1	104.9	111.3	99.5	110.5	87.3
平成26年末	62.1	106.9	196.2	90.8	110.3	99.0	87.4	95.2	87.7
平成27年末	33.2	90.2	158.3	74.0	108.5	81.8	87.9	100.0	116.4
平成26年 1月末	70.4	133.6	197.3	73.9	78.2	106.5	85.1	105.0	88.9
2月末	77.7	120.9	177.1	100.2	70.8	90.1	86.5	108.2	81.5
3月末	59.3	80.5	178.1	83.6	79.1	80.5	87.7	93.0	78.7
4月末	48.6	65.6	160.7	97.7	78.5	87.3	85.0	99.3	80.6
5月末	61.0	68.5	170.3	114.1	99.9	91.1	83.9	102.3	87.5
6月末	47.1	74.4	215.7	82.1	86.9	100.4	83.5	106.4	88.4
7月末	56.1	76.8	227.8	96.2	76.7	96.5	80.8	105.3	85.3
8月末	42.4	80.9	198.8	96.6	111.0	88.9	83.5	100.9	80.2
9月末	42.0	79.7	221.4	83.0	78.6	83.0	79.8	101.0	81.3
10月末	50.8	88.3	213.4	87.6	74.9	92.4	80.8	100.6	85.7
11月末	49.4	100.9	182.8	100.1	95.6	89.5	80.4	103.9	88.6
12月末	62.1	106.9	196.2	90.8	110.3	99.0	87.4	95.2	87.7
平成27年 1月末	59.6	109.9	191.9	109.4	84.3	92.1	105.3	107.1	90.6
2月末	58.3	106.3	198.6	101.0	103.1	84.5	92.0	109.2	88.8
3月末	54.2	86.0	193.0	93.0	85.7	87.3	88.2	99.8	86.4
4月末	54.1	75.4	191.8	83.9	70.7	74.3	83.8	105.4	88.6
5月末	71.5	71.5	189.4	98.9	90.5	75.7	86.2	100.3	89.1
6月末	55.0	67.4	170.1	76.9	71.6	94.1	81.3	104.3	94.1
7月末	59.5	63.3	169.7	99.2	79.1	91.5	81.0	97.8	88.6
8月末	48.8	68.7	190.9	120.4	92.9	75.0	82.7	94.6	87.1
9月末	64.7	77.1	186.1	89.9	84.2	79.2	79.4	93.8	77.8
10月末	47.0	85.5	203.0	77.5	75.3	75.4	80.6	97.4	116.1
11月末	34.9	94.4	174.5	95.2	95.8	84.5	79.7	103.6	115.3
12月末	33.2	90.2	158.3	74.0	108.5	81.8	87.9	100.0	116.4
対前年比(%)	▲ 46.5	▲ 15.6	▲ 19.3	▲ 18.5	▲ 1.6	▲ 17.4	0.6	5.0	32.7

プラスチック製品工業							パルプ・紙・紙加工品		繊維	
プラスチック製継手	日用品・雑貨プラスチック製品	プラスチック製容器	プラスチック製フィルム	プラスチック板	プラスチック製機械器具部品	プラスチック製建材	衛生用紙	段ボールシート	不織布	織物製外衣
35.9	60.0	376.2	298.8	23.1	94.3	149.2	86.2	9.1	100.4	104.6
120.1	87.3	91.9	115.2	93.0	72.8	123.1	72.8	97.7	103.0	126.2
119.7	93.9	87.2	112.1	101.7	63.9	100.5	81.9	84.0	99.4	84.8
106.9	81.0	85.1	103.2	100.6	86.7	106.0	107.1	109.4	73.7	106.2
70.7	86.6	90.3	72.1	98.7	79.4	99.9	106.1	184.5	37.8	125.3
3.5	81.3	69.4	91.3	113.3	72.1	94.2	97.3	96.8	51.4	155.4
103.0	74.2	92.1	110.1	101.0	74.5	100.8	111.7	95.2	77.3	112.6
90.3	78.6	99.7	108.4	99.1	71.7	97.7	104.2	97.5	64.6	105.7
88.2	77.3	111.1	99.4	86.2	77.1	95.4	68.8	105.1	42.1	88.5
79.7	79.3	122.1	104.0	82.9	74.0	104.4	89.9	125.4	36.8	79.4
72.7	79.6	118.0	103.2	89.4	79.9	104.9	122.1	120.8	33.6	73.3
77.4	83.7	120.7	112.5	101.7	75.4	104.3	141.9	140.0	34.2	77.7
85.5	86.1	109.1	116.0	104.6	73.1	105.9	139.5	156.6	35.0	83.7
103.3	83.2	96.6	112.3	105.7	73.3	98.9	132.7	162.8	35.7	87.5
88.2	88.0	94.4	83.5	101.4	86.5	98.4	144.4	172.1	34.1	93.5
83.1	91.2	91.8	88.6	93.7	98.0	102.9	141.6	195.1	34.5	102.7
76.0	93.5	88.3	84.3	94.8	88.8	102.3	151.3	197.3	35.2	113.2
70.7	86.6	90.3	72.1	98.7	79.4	99.9	106.1	184.5	37.8	125.3
3.5	77.8	104.1	93.2	134.6	73.8	102.3	110.7	208.8	37.6	134.0
3.5	83.3	111.2	93.2	134.5	73.3	99.3	101.5	195.2	38.8	125.7
3.5	84.6	103.3	91.4	116.0	73.8	101.3	90.0	204.5	33.0	116.9
3.5	83.6	125.7	85.5	120.9	75.0	101.6	91.1	217.6	33.1	107.5
3.5	79.7	117.7	88.8	117.8	73.3	102.8	92.9	206.7	36.2	98.3
3.5	79.0	122.6	91.0	129.1	78.5	99.3	109.2	160.7	40.3	93.8
3.5	81.4	117.6	90.4	138.4	90.7	100.8	100.1	116.4	47.3	99.2
3.5	82.0	92.1	90.5	127.7	76.8	88.8	109.5	107.6	47.9	100.6
3.5	81.3	90.9	88.6	105.3	71.2	83.9	102.4	116.0	50.2	113.8
3.5	83.3	93.4	95.2	103.3	73.1	85.9	97.2	103.5	49.5	136.2
3.5	85.3	93.5	102.6	111.1	68.6	89.3	124.6	110.1	48.5	147.6
3.5	81.3	69.4	91.3	113.3	72.1	94.2	97.3	96.8	51.4	155.4
▲ 95.0	▲ 6.1	▲ 23.1	26.6	14.8	▲ 9.2	▲ 5.7	▲ 8.3	▲ 47.5	36.0	24.0

(19) 個別在庫指数(その3)

業 種 名	ゴム製品		皮革製品	木材・木製品	鉱業
品 目 名	その他のゴム製品	工業用ゴム製品	革靴	製材	石灰石
ウ エ イ ト	9.9	188.7	24.4	30.8	16.8
平成23年末	85.1	107.7	77.4	109.1	96.5
平成24年末	96.8	100.3	77.1	109.1	94.8
平成25年末	108.6	78.6	77.5	109.1	80.2
平成26年末	96.8	83.6	95.0	81.8	69.8
平成27年末	108.6	93.6	108.8	72.7	58.3
平成26年 1月末	129.1	78.0	72.1	109.1	44.5
2月末	129.1	77.8	69.6	109.1	34.5
3月末	137.9	79.0	57.0	109.1	40.7
4月末	102.7	82.8	55.8	109.1	49.7
5月末	114.4	88.9	68.0	109.1	58.0
6月末	105.6	83.4	87.7	100.0	39.2
7月末	102.7	80.8	92.9	90.9	45.7
8月末	85.1	80.0	85.2	81.8	53.8
9月末	93.9	85.1	89.8	81.8	64.9
10月末	85.1	88.3	55.6	81.8	64.3
11月末	85.1	86.3	69.7	81.8	67.0
12月末	96.8	83.6	95.0	81.8	69.8
平成27年 1月末	117.4	82.8	80.1	81.8	62.9
2月末	117.4	86.1	81.0	81.8	65.6
3月末	114.4	94.4	83.2	72.7	67.6
4月末	117.4	93.8	64.7	81.8	69.3
5月末	105.6	97.4	71.1	81.8	67.6
6月末	102.7	106.7	72.7	81.8	50.2
7月末	91.0	99.0	91.5	81.8	43.2
8月末	88.0	96.2	98.7	81.8	49.9
9月末	88.0	100.7	79.0	72.7	49.3
10月末	102.7	99.6	72.8	72.7	52.0
11月末	91.0	97.2	78.6	72.7	55.4
12月末	108.6	93.6	108.8	72.7	58.3
対前年比(%)	12.2	12.0	14.5	▲ 11.1	▲ 16.5

埼玉県のマスコット
コバトン



この情報は、インターネットでもご覧になれます。



<http://www.pref.saitama.lg.jp/theme/tokei/index.html/>

平成28年11月 発行

埼玉県総務部統計課 動態統計担当

〒330-9301 さいたま市浦和区高砂3-15-1

TEL 048-830-2320 (直通) FAX 048-822-4104