

参 考 資 料

| | | |
|-----|------------------------|-----|
| 1 | 上級試験年次別推移 | 5 7 |
| 2 | 初級試験年次別推移 | 5 8 |
| 3 | 経験者職員採用試験年次別推移 | 5 9 |
| 4 | 免許資格職試験年次別推移 | 6 0 |
| 5 | 障害者を対象とした採用選考年次別推移 | 6 1 |
| 6 | 警察官採用試験年次別推移 | 6 2 |
| 7 | 主査級昇任試験年次別推移 | 6 3 |
| 8 | 職員採用試験に係る自己情報の開示請求の状況 | 6 4 |
| 9 | 採用候補者等の状況 | 6 5 |
| 1 0 | 採用試験及び採用選考の公募の方法について | 6 6 |
| 1 1 | 令和元年度インターネット利用状況 | 6 7 |
| 1 2 | 県及び国における給与勧告（改定）の年次別推移 | 6 8 |

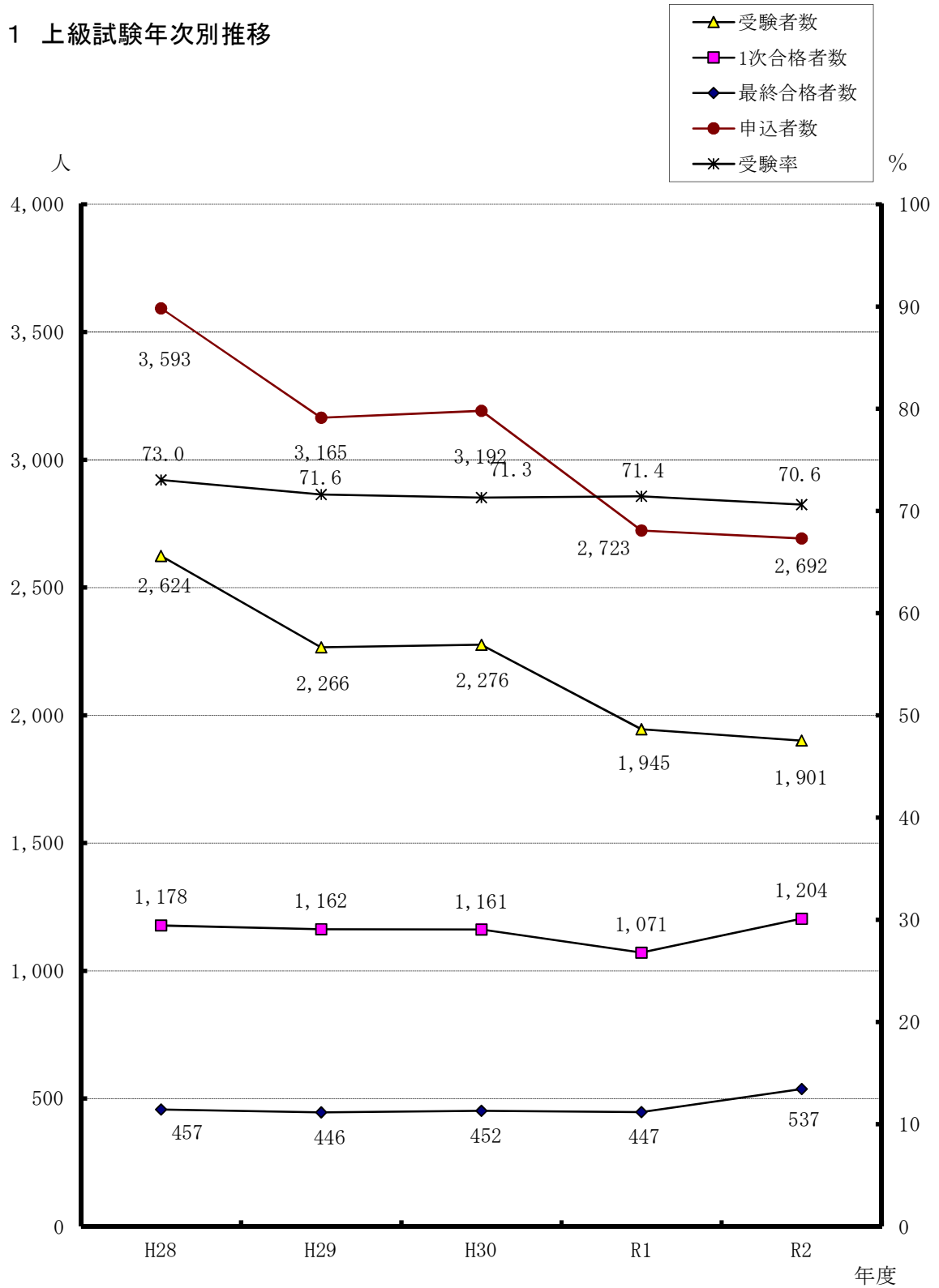

1 上級試験年次別推移



注 数字は、県職員上級、小・中学校事務上級、警察事務上級の各試験を合計したもの。

2 初級試験年次別推移

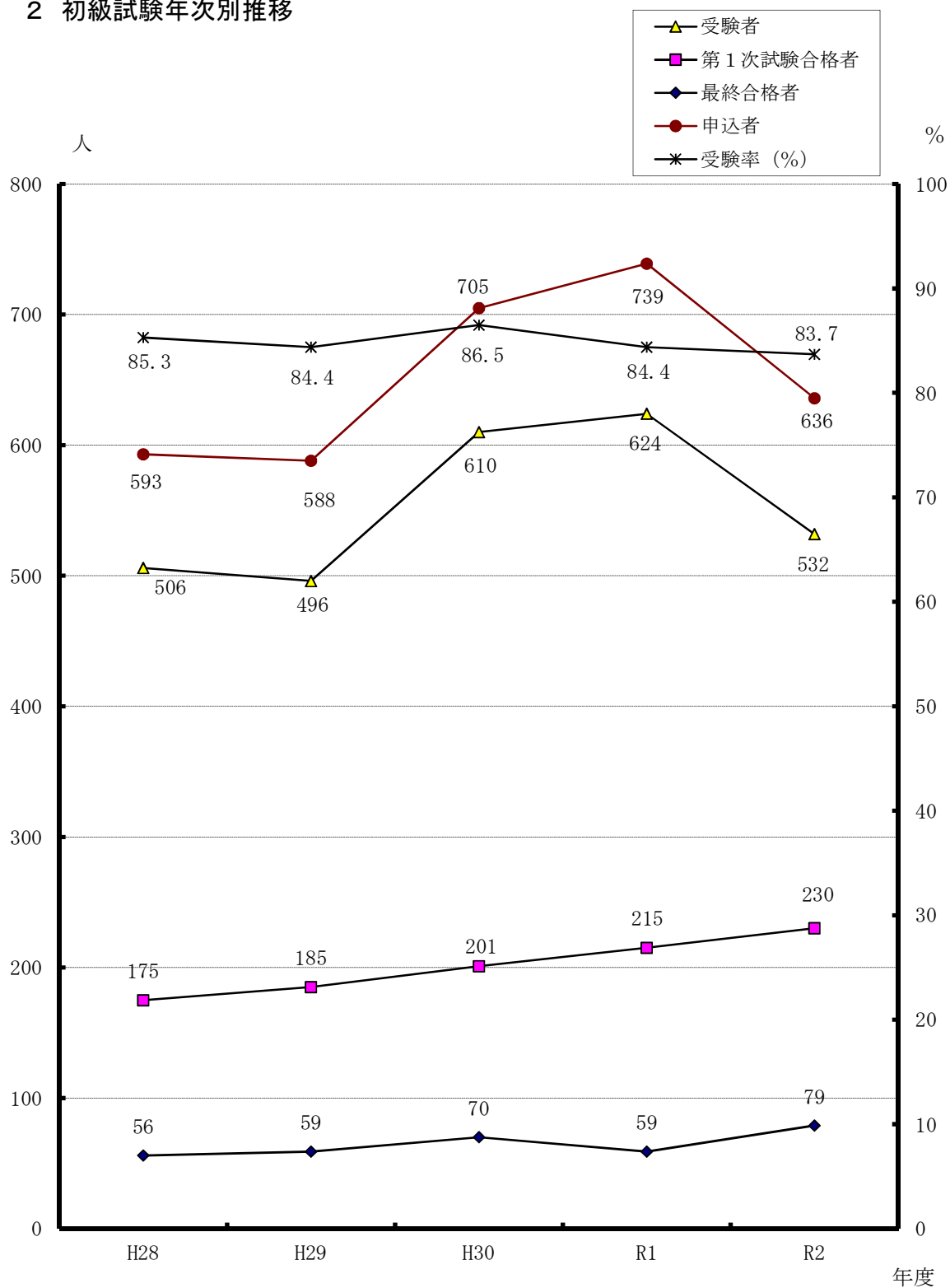

注 数字は、県職員初級、小・中学校事務初級、警察事務初級の各試験を合計したもの。

3 経験者職員採用試験年次別推移

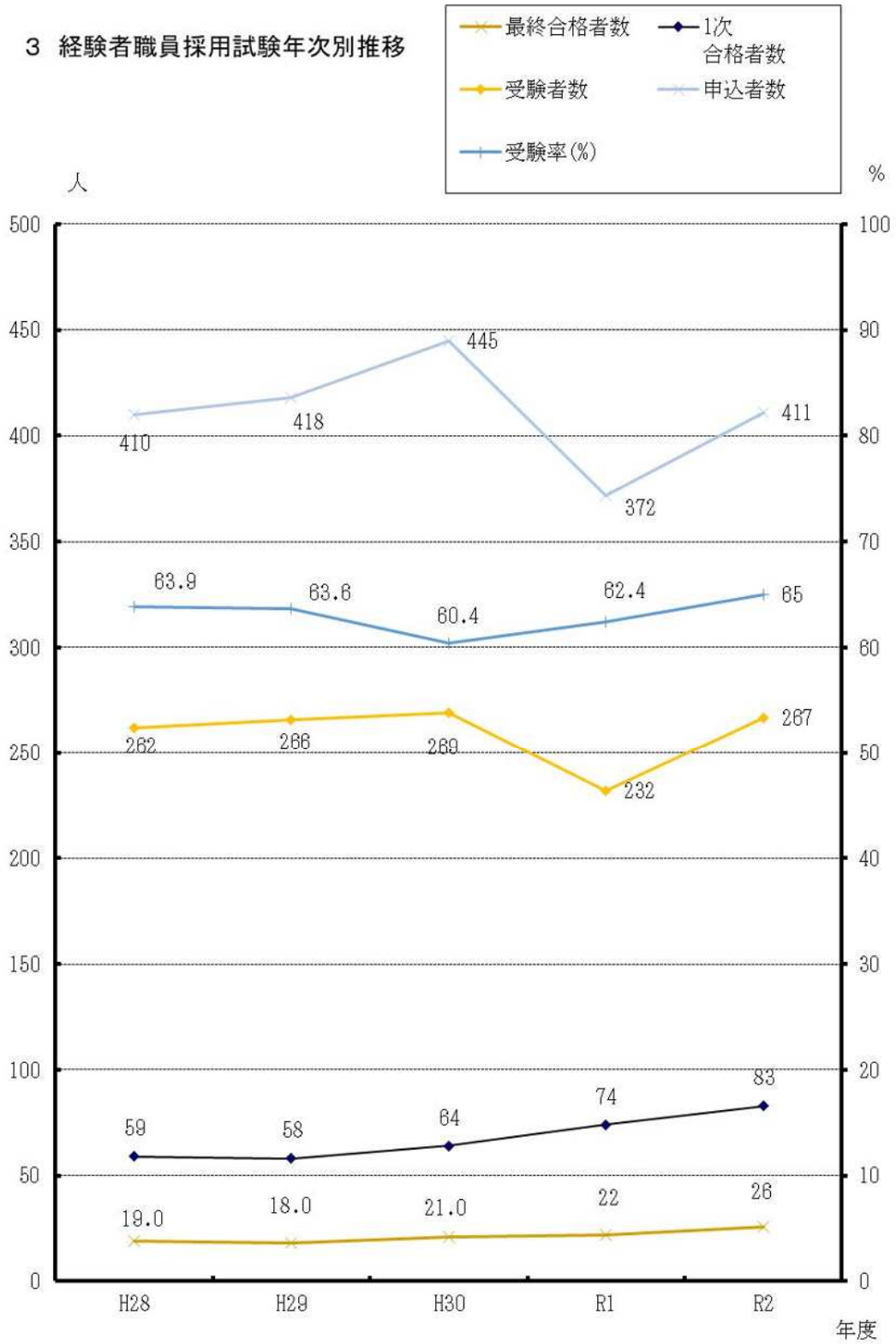

4 免許資格職試験年次別推移

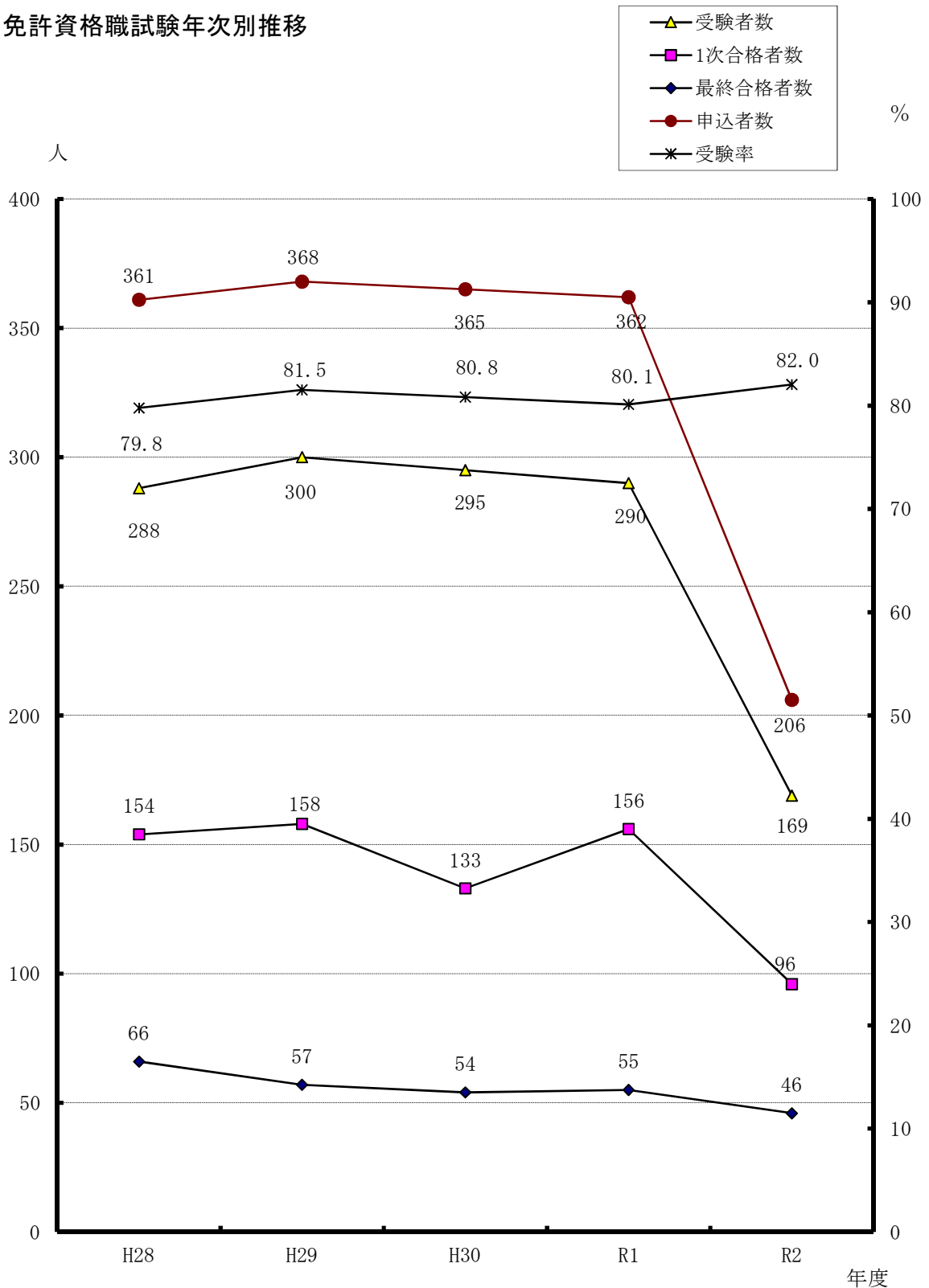

注 平成28年度は管理栄養士の試験を実施していない。
 平成28、29年度は保健師(警察)の試験を実施していない。
 平成30年度は栄養士の試験を実施していない。

5 障害者を対象とした採用選考年次別推移

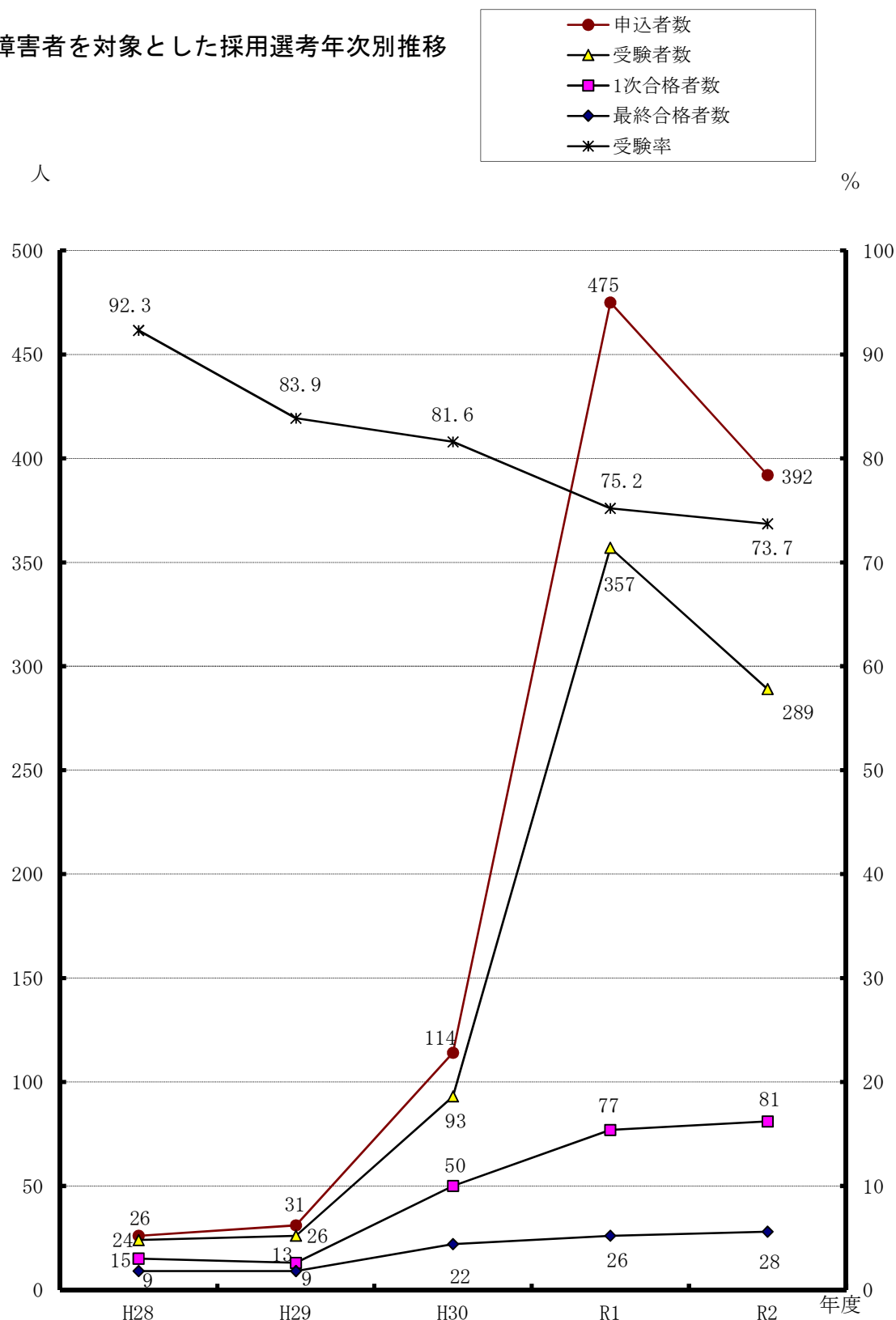

注 平成27年度より、身体障害の程度を「1級から4級まで」から「1級から6級まで」に拡大。
 平成29年度より、年齢の上限を29歳から34歳に拡大。
 平成30年度より、精神障害者を対象に追加。
 令和元年度より、知的障害者を追加し、年齢の上限を34歳から58歳に拡大したほか「県内居住要件」及び「自力通勤」の要件を撤廃。

6 警察官採用試験年次別推移

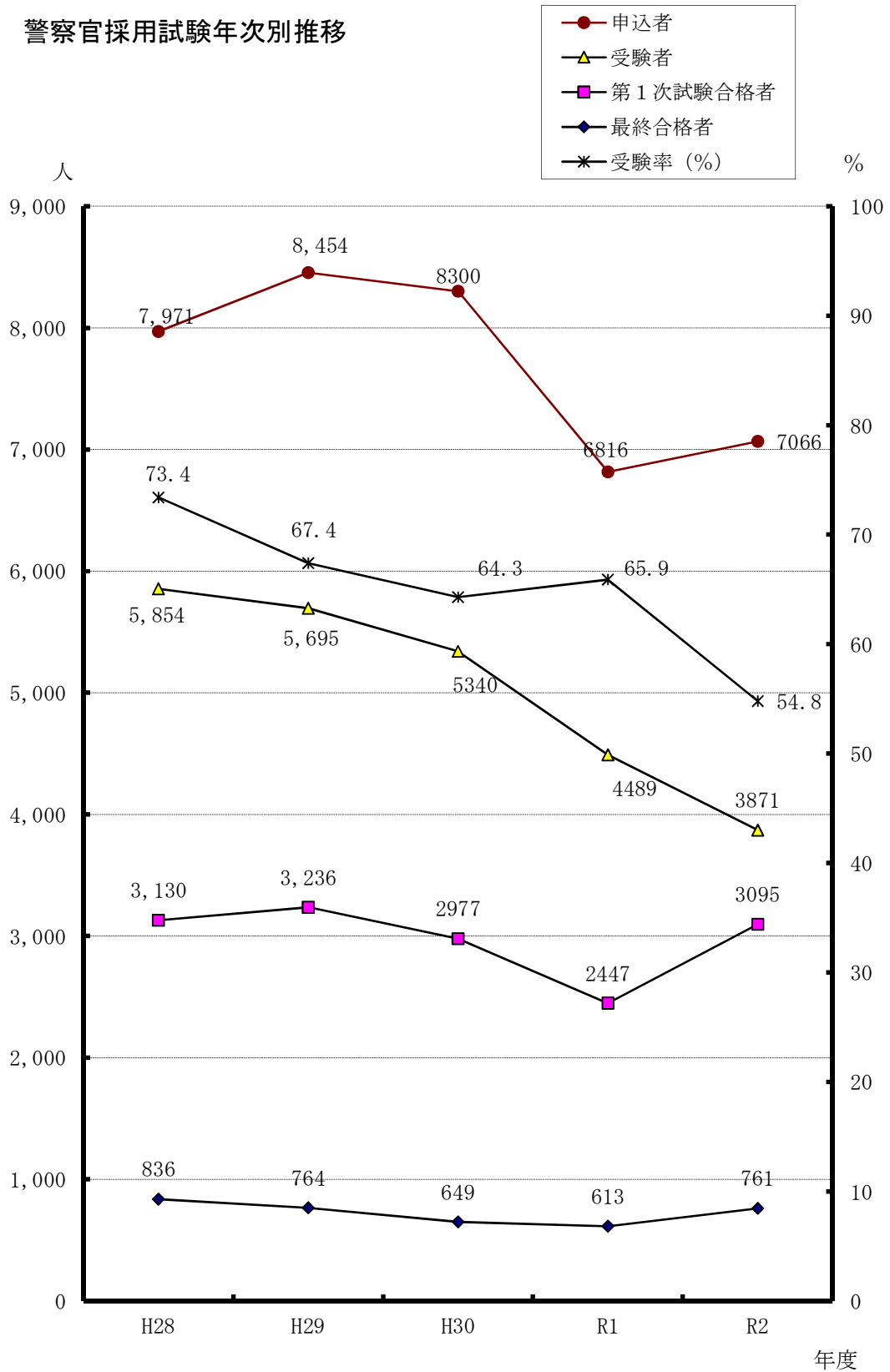

7 主査級昇任試験年次別推移

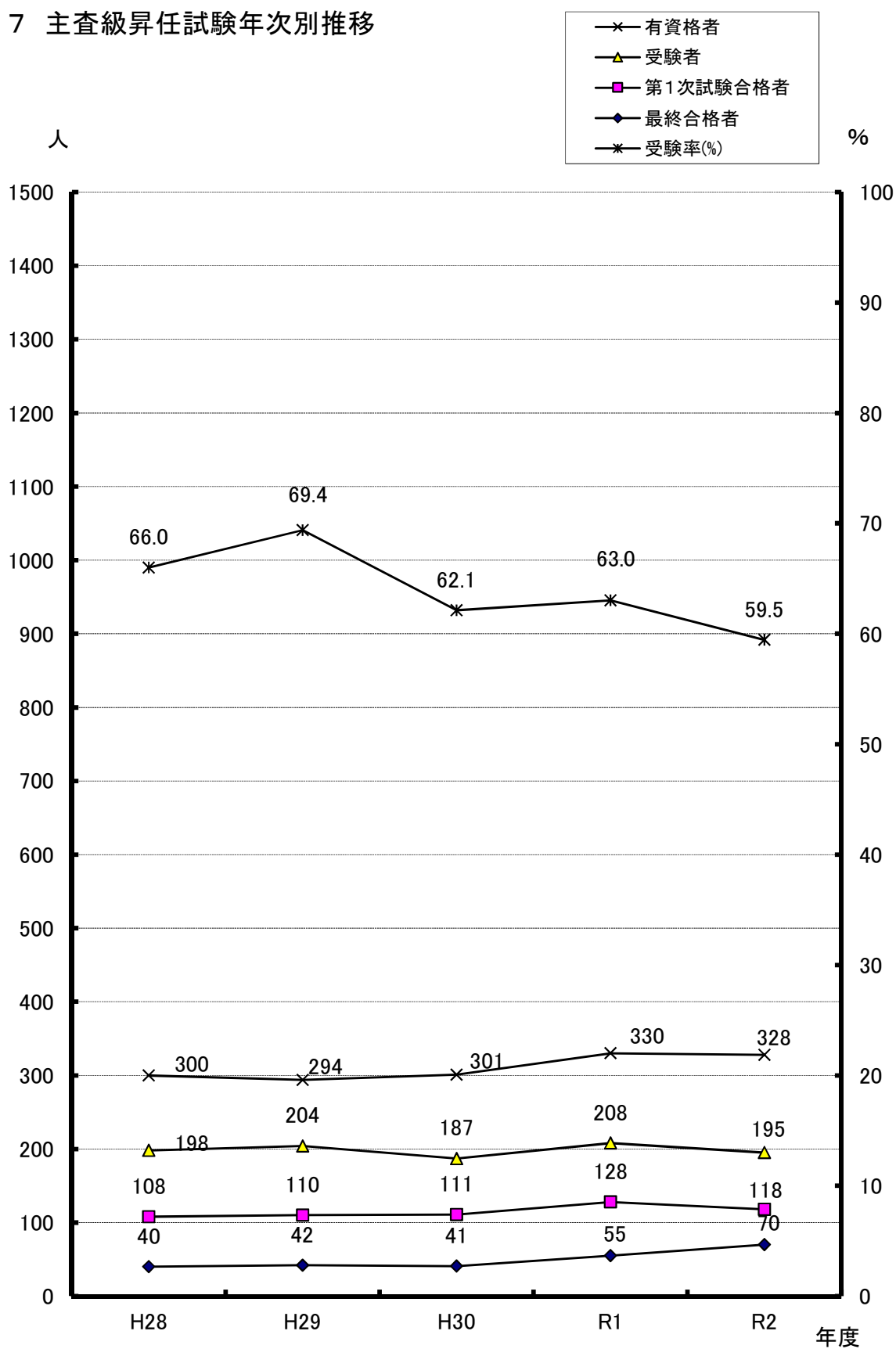

注 第1次試験合格者は、第1次試験免除者を含む。

8 職員採用試験に係る自己情報の開示請求の状況

令和3年3月31日現在

| 試験区分 | | 平成30年度 | | | 令和元年度 | | | 令和2年度 | | |
|-------|-------|--------|-----|------|-------|-----|------|-------|-----|------|
| | | 受験者 | 請求者 | 率 | 受験者 | 請求者 | 率 | 受験者 | 請求者 | 率 |
| | | 人 | 人 | % | 人 | 人 | % | 人 | 人 | % |
| 上級試験 | 職員 | 1,885 | 368 | 19.5 | 1,644 | 331 | 20.1 | 1,602 | 457 | 28.5 |
| | 小・中事務 | 219 | 29 | 13.2 | 232 | 24 | 10.3 | 152 | 32 | 21.1 |
| | 警察事務 | 172 | 22 | 12.8 | 207 | 14 | 6.8 | 147 | 14 | 9.5 |
| | 小計 | 2,276 | 419 | 18.4 | 2,083 | 369 | 17.7 | 1,901 | 503 | 26.5 |
| 初級試験 | 職員 | 292 | 12 | 4.1 | 280 | 23 | 8.2 | 261 | 14 | 5.4 |
| | 小・中事務 | 177 | 10 | 5.6 | 173 | 0 | 0.0 | 163 | 4 | 2.5 |
| | 警察事務 | 141 | 12 | 8.5 | 171 | 2 | 1.2 | 108 | 7 | 6.5 |
| | 小計 | 610 | 34 | 5.6 | 624 | 25 | 4.0 | 532 | 25 | 4.7 |
| 経験者職員 | | 269 | 21 | 7.8 | 232 | 19 | 8.2 | 267 | 33 | 12.4 |
| 免許資格職 | | 295 | 53 | 18.0 | 290 | 59 | 20.3 | 169 | 29 | 17.2 |
| 合計 | | 3,450 | 527 | 15.3 | 3,229 | 472 | 14.6 | 2,869 | 590 | 20.6 |

9 採用候補者等の状況

| 試験区分 | 職種 | 採用 予定者数 (人) | 採用候補 者名簿登 載者数 (人) | 採用者 合計 (人) | 採用者の任命権者別内訳 | | | | | | | 採用率 (%) | |
|-----------|------------------|-------------------|----------------------------|------------------|-------------|-----|-----|-----|----|----|-----|------------|--------|
| | | | | | 知事 | 教育 | 警察 | 企業 | 下水 | 病院 | その他 | | |
| 職員採用試験 | 上級試験 | 一般行政 | 193 | 333 | 199 | 166 | 31 | | 2 | | | | 59.8% |
| | | 福祉 | 30 | 32 | 21 | 21 | | | | | | | 65.6% |
| | | 心理 | 12 | 16 | 13 | 13 | | | | | | | 81.3% |
| | | 設備 | 20 | 22 | 13 | 9 | | | 3 | 1 | | | 59.1% |
| | | 総合土木 | 41 | 37 | 26 | 19 | | | 6 | 1 | | | 70.3% |
| | | 建築 | 5 | 11 | 7 | 7 | | | | | | | 63.6% |
| | | 化学 | 2 | 4 | 3 | 3 | | | | | | | 75.0% |
| | | 農業 | 16 | 21 | 21 | 21 | | | | | | | 100.0% |
| | | 林業 | 6 | 7 | 5 | 5 | | | | | | | 71.4% |
| | 小計 | 325 | 483 | 308 | 264 | 31 | 0 | 11 | 2 | 0 | 0 | 63.8% | |
| | 初級試験 | 一般事務 | 16 | 28 | 19 | 13 | 6 | | | | | | 67.9% |
| | | 設備 | 3 | 4 | 2 | | | | 2 | | | | 50.0% |
| | | 総合土木 | 5 | 3 | 2 | 1 | | | | 1 | | | 66.7% |
| | | 小計 | 24 | 35 | 23 | 14 | 6 | 0 | 2 | 1 | 0 | 0 | 65.7% |
| | 免許資格職 | 薬剤師 | 9 | 12 | 10 | 10 | | | | | | | 83.3% |
| | | 獣医師 | 15 | 12 | 9 | 9 | | | | | | | 75.0% |
| | | 保健師 | 8 | 11 | 11 | 11 | | | | | | | 100.0% |
| | | 保健師(警察) | 2 | 3 | 3 | | | 3 | | | | | 100.0% |
| | | 司書 | 6 | 8 | 6 | | 6 | | | | | | 75.0% |
| 小計 | | 40 | 46 | 39 | 30 | 6 | 3 | 0 | 0 | 0 | 0 | 84.8% | |
| 経験者試験 | 民間企業等職 務経験者区分 | 一般行政 | 10 | 12 | 11 | 10 | | | 1 | | | | 91.7% |
| | | 設備 | 5 | 4 | 4 | 2 | | | 2 | | | | 100.0% |
| | | 総合土木 | 7 | 3 | 2 | 1 | | | | 1 | | | 66.7% |
| | | 建築 | 3 | 3 | 3 | 3 | | | | | | | 100.0% |
| | | 農業 | 3 | 2 | 2 | 2 | | | | | | | 100.0% |
| | | 小計 | 28 | 24 | 22 | 18 | 0 | 0 | 3 | 1 | 0 | 0 | 91.7% |
| | 海外活動等職 務経験者区分 | 一般行政 | 2 | 2 | 2 | 2 | | | | | | | 100.0% |
| 県職員計 | | 419 | 590 | 394 | 328 | 43 | 3 | 16 | 4 | 0 | 0 | 66.8% | |
| 小・中学校事務 | 上級 | 20 | 26 | 25 | | 25 | | | | | | 96.2% | |
| | 初級 | 13 | 27 | 8 | | 8 | | | | | | 29.6% | |
| 小・中学校事務 計 | | 33 | 53 | 33 | 0 | 33 | 0 | 0 | 0 | 0 | 0 | 62.3% | |
| 警察事務 | 上級 | 20 | 28 | 17 | | | 17 | | | | | 60.7% | |
| | 初級 | 10 | 17 | 12 | | | 12 | | | | | 70.6% | |
| 警察事務 計 | | 30 | 45 | 29 | 0 | 0 | 29 | 0 | 0 | 0 | 0 | 64.4% | |
| 警察官採用試験 | I類 | 男性 | 159 | 355 | 184 | | | 184 | | | | 51.8% | |
| | | 女性 | 25 | 43 | 26 | | | 26 | | | | 60.5% | |
| | II類 | 男性 | 40 | 108 | 45 | | | 45 | | | | 41.7% | |
| | | 女性 | 13 | 46 | 18 | | | 18 | | | | 39.1% | |
| | III類 | 男性 | 139 | 153 | 61 | | | 61 | | | | 39.9% | |
| | | 女性 | 22 | 45 | 31 | | | 31 | | | | 68.9% | |
| 計 | | 398 | 750 | 365 | 0 | 0 | 365 | 0 | 0 | 0 | 0 | 48.7% | |
| 国際捜査 | I類 | 4 | 4 | 3 | | | 3 | | | | | 75.0% | |
| 武道・体育指導 | I類 | 4 | 3 | 3 | | | 3 | | | | | 100.0% | |
| サイバー犯罪捜査 | I類 | 2 | 2 | 1 | | | 1 | | | | | 50.0% | |
| サイバー犯罪捜査 | II類 | 2 | 2 | 2 | | | 2 | | | | | 100.0% | |
| 警察官 計 | | 410 | 761 | 374 | 0 | 0 | 374 | 0 | 0 | 0 | 0 | 49.1% | |
| 総合計 | | 892 | 1,449 | 830 | 328 | 76 | 406 | 16 | 4 | 0 | 0 | 57.3% | |

令和3年4月1日時点

10 採用試験及び採用選考の公募の方法について

| 区分 | 試験(選考)実施日 | 申込受付期間 | 公募の方法 | | | | | | | |
|---|--|--|---------------------------------|--------|--|-----------------------|----|------------------|--|--|
| | | | 告示(県報) | 彩の国だより | | テレビ・ラジオ等 | 新聞 | 受験案内の配布 | | |
| | | | | 掲載日 | 掲載内容 | | | 配布時期 | 配布方法 | |
| 上級試験 免許資格職試験 (薬剤師、獣医師、保健師、保健師(警察)) | (1次) 6/28 (2次) 7/14～8/18 | インターネット 5/8～5/21 | 4/28 | 5/1 | ・試験区分 ・受験資格 ・第1次試験日 ・申込受付期間 ・受験案内の配布方法 | NACK5「朝情報☆埼玉」 5/13 | - | 5/7から | ・人事委員会事務局ホームページで公開 ・県内警察署及び採用センターで配布(警察事務のみ) | |
| 初級試験 免許資格職試験 (司書) | (1次) 9/27 (2次) 10/15～10/29 | インターネット 8/20～8/31 | 4/28 | 8/1 | ・試験区分 ・受験資格 ・第1次試験日 ・申込受付期間 ・受験案内の配布方法 | NACK5「朝情報☆埼玉」 8/26 | - | - | - | |
| 経験者試験 (民間企業等、海外活動等) | (1次) 9/27 (2次) 10/31 (3次) 11/29 | インターネット 8/20～8/31 | 4/28 | 8/1 | ・試験区分 ・受験資格 ・第1次試験日 ・申込受付期間 ・受験案内の配布方法 | NACK5「朝情報☆埼玉」 8/26 | - | 5/7から | ・人事委員会事務局ホームページで公開 | |
| 主 な 事 務 員 採 用 選 考 | 障害者 (身体、精神的) | (1次) 7/3～8/31 | - | 8/1 | ・受験資格 ・第1次選考日 ・申込受付期間 ・受験案内の配布方法 | NACK5「朝情報☆埼玉」 7/10 | - | 7/5から | ・県民案内室、地域振興センター、県税事務所(3か所)、総合リハビリテーションセンター、県内の公共職業安定所等で配布 ・県内の大学、短大、高校及び特別支援学校に送付 ・総務省、人事院、各都道府県、政令指定都市、特別区及び県内市町村に送付 ・住宅供給公社住まい相談プラザ等で配布 | |
| | | (2次) 10/18 (3次) 11/14 | | | | | | | | インターネット 8/20～8/31 持参 8/25～8/31 |
| | 就職 氷河期 | (1次) 書類選考 (2次) 10/22～11/20 (3次) 12/24 | インターネット 8/20～9/10 | - | - | - | - | 7/31から | ・人事委員会事務局ホームページで公開 | |
| 任命 公 権 者 募 集 | 看護師 | 5/16 11/23 | 郵送・持参 3/2～4/20 10/12～11/6 | - | - | - | - | 3/2から 10/12から | ・全国の看護師養成校(公立、準公立、私学)に送付 ・埼玉県立大学、県立高等看護学院及び県立常盤高校で説明会を実施するとともに、学生全員に配布 ・目白大学、西武文理大学、日本医療科学大学などで開催された私立大学主催の説明会でブース来場者に配布 ・看護師募集ウェブサイトに掲載 | |
| パンフレット 採用試験の案内及び県の施策のPRなど | | | | | | | | | 3/1から | ・県民案内室、地域振興センター、県税事務所(3か所)、東京事務所及びヤングキャリアセンター埼玉で配布 ・全国の大学、県内・近県の短大及び県内の高校に送付 ・総務省、人事院、各都道府県、政令指定都市、特別区及び県内市町村に送付 ・住宅供給公社住まい相談プラザで配布 |

1 1 令和2年度インターネット利用状況

(1) ホームページ閲覧数

| | 月別件数 | 累 計 |
|-----|--------|---------|
| 4月 | 19,835 | 19,835 |
| 5月 | 15,404 | 35,239 |
| 6月 | 10,502 | 45,741 |
| 7月 | 44,871 | 90,612 |
| 8月 | 28,229 | 118,841 |
| 9月 | 25,486 | 144,327 |
| 10月 | 6,625 | 150,952 |
| 11月 | 4,438 | 155,390 |
| 12月 | 8,420 | 163,810 |
| 1月 | 13,322 | 177,132 |
| 2月 | 13,931 | 191,063 |
| 3月 | 19,900 | 210,963 |

※合格発表サイト閲覧数はサイトリニューアルにつき、集計不可。

12 県及び国における給与勧告（月例給改定）の年次別推移

| 年 | 県 | | | 国 | | |
|-----|----------|-----------|----------------|----------|-----------|----------------|
| | (%) 率 | (円) 金額 | 勧告実施日 (年月日) | (%) 率 | (円) 金額 | 勧告実施日 (年月日) |
| H20 | 0.93 | 3,867 | H20.10.16 | — | — | H20.8.11 |
| H21 | △0.18 | △758 | H21.9.15 | △0.22 | △863 | H21.8.11 |
| H22 | △0.13 | △539 | H22.9.17 | △0.19 | △757 | H22.8.10 |
| H23 | — | — | H23.10.27 | △0.23 | △899 | H23.9.30 |
| H24 | — | — | H24.10.18 | — | — | H24.8.8 |
| H25 | — | — | H25.10.17 | — | — | H25.8.8 |
| H26 | 0.37 | 1,486 | H26.10.16 | 0.27 | 1,090 | H26.8.7 |
| H27 | 0.45 | 1,781 | H27.10.19 | 0.36 | 1,469 | H27.8.6 |
| H28 | 0.42 | 1,641 | H28.10.20 | 0.17 | 708 | H28.8.8 |
| H29 | 0.24 | 949 | H29.10.19 | 0.15 | 631 | H29.8.8 |
| H30 | 0.17 | 662 | H30.10.18 | 0.16 | 655 | H30.8.10 |
| R1 | 0.12 | 446 | R1.10.23 | 0.09 | 387 | R1.8.7 |
| R2 | — | — | R2.11.12 | — | — | R2.10.28 |

人事委員会年報

令和2年度版

令和3年11月発行

編集・発行 埼玉県人事委員会事務局

〒330-9301

さいたま市浦和区高砂3-15-1

(TEL) 048-830-6415[直通]

(FAX) 048-830-4930

