

216

整理番号			50
------	--	--	----

政務活動費 領収書等貼付用紙 ちょうふ

経費区分 (該当する経費の番号を○で囲む)	【調査研究・政策立案活動費】 1:調査研究費 2:グループ活動費
	【広聴・広報活動費】 3:広聴費 4:要請・陳情等活動費 5:広報費
	【経常的経費】 6:人件費 7:事務所費 8:事務費
	9:資料購入・作成費 ⑩:交通費

支出年月日	4年 2月 21日	支出額	<table border="1"> <tr> <td>百万</td> <td>千</td> <td>円</td> </tr> <tr> <td></td> <td>37</td> <td>16</td> </tr> </table>	百万	千	円		37	16
百万	千	円							
	37	16							
※政務活動費を充当した金額を記載									

使 途	エンジンオイル交換代 政務活動に使用する割合が 9/10 以上であるため		
	$4129 \times 0.9 = 3716$		

領収書等貼付欄

埼玉県議会自由民主党議員団

別紙明細

_____ [振込手数料]

※ 領収書は、重ねて貼付しないこと。
 ※ 領収書を貼るスペースが足りない場合は、別紙を使用すること。
 (別紙にも整理番号(枝番)を付すこと。)

※領収書等には、①年月日、②金額、③使途(「ただし、〇〇代として」など何に支出されたか分かるような記載)、④発行者、⑤宛名が記載されていること(一部記載がない場合は、余白に補記すること。)

※按分した場合は、積算方法を余白に記載すること。



領収証

発行日 2022年02月21日

阿左美 健司

様

金額

¥4,129

お支払内容詳細	金額
修理代	¥4,129
	合計金額 ¥4,129
	(内訳 現金 ¥4,129)
	(合計 ¥4,129)
オイル交換・点検代	

上記の通り 2022年02月21日に領収致しました。

印紙

〒369-1412 埼玉県秩父郡皆野町皆野778番地5

TEL 0494-62-2131 / FAX 0494-62-2130

Honda Cars 秩父中央皆野店

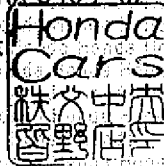

発行者



※種別が保険代・お預り金の際は後日正式領収証が発行時点で本証は無効とさせていただきます。



整理番号 0 1 2 5

政務活動費 領収書等貼付用紙

経費区分 (該当する経費の 番号を○で囲む)	【調査研究・政策立案活動費】 1:調査研究費 2:グループ活動費
	【広聴・広報活動費】 3:広聴費 4:要請・陳情等活動費 5:広報費
	【経常的経費】 6:人件費 7:事務所費 8:事務費 9:資料購入・作成費 10:交通費

支出年月日	4年 2月 22日	支出額	百万 千 円 1 5 0 0
※政務活動費を充当した金額を記載			

使 途	ガソリン代(政務活動担当秘書用)
-----	------------------

領収書等貼付欄

積算方法(3,000円×1/2)

※政務活動担当秘書の交通費及び政務活動と後援会活動に使用しているため会派の基準により1/2按分とする。

No20220222-6292

領収書

2022年02月22日 18:04

同村 たくみ 様

お支払い方法:現金
(消費税10%対象)

¥3,000

内消費税:

¥273

¥3,000

但し、レギュラー 代として上記 正に領収いたし
ENEOSフロンティア埼玉C。DDセルフ日大前店
埼玉県さいたま市見沼区東新井591

2022/02/22 (372384) 048-688-3308

担当者:



※領収書等には、①年月日、②金額、③使途(「ただし、〇〇代として」など何に支出されたか分かるような記載)、④発行者、⑤宛名が記載されていること(一部記載がない場合は、余白に補記すること。)

※按分した場合は、積算方法を余白に記載すること。

整理番号

政務活動費 領収書等貼付用紙 ちょうふ

<p>経費区分</p> <p>(該当する経費の番号を○で囲む)</p>	<p>【調査研究・政策立案活動費】</p> <p>1:調査研究費 2:グループ活動費</p> <p>【広聴・広報活動費】</p> <p>3:広聴費 4:要請・陳情等活動費 5:広報費</p> <p>【経常的経費】</p> <p>6:人件費 7:事務所費 8:事務費</p> <p>9:資料購入・作成費 ⑩:交通費</p>
--	--

支出年月日	<input type="text" value="4"/> 年 <input type="text" value="2"/> 月 <input type="text" value="24"/> 日	支出額	<table style="margin: auto;"> <tr> <td style="text-align: right; font-size: small;">百万</td> <td style="text-align: center;">千</td> <td style="text-align: left; font-size: small;">円</td> </tr> <tr> <td style="border: 1px solid black; width: 20px; height: 20px;"></td> <td style="border: 1px solid black; width: 20px; height: 20px; text-align: center;">10</td> <td style="border: 1px solid black; width: 20px; height: 20px; text-align: center;">554</td> </tr> </table> <p style="font-size: x-small;">※政務活動費を充当した金額を記載</p>	百万	千	円		10	554
百万	千	円							
	10	554							

使 途	<p>ガソリン代</p> <p>(硬貨料金を含む)</p>
-----	-------------------------------

領収書等貼付欄

< 領収書は別紙 >

※領収書等には、①年月日、②金額、③使途(「ただし、〇〇代として」など何に支出されたか分かるような記載)、④発行者、⑤宛名が記載されていること(一部記載がない場合は、余白に補記すること。)
 ※按分した場合は、積算方法を余白に記載すること。

整理番号 1 7 9 - 2

領収書貼付欄 ※ 整理番号には、枝番を記入すること。

領 収 書

会社コード | SSコード | 区分 | 得意先コード | 担当者
 45071114301 | 1 | XXXXXXXXXX | 0 | (20-30) 04/02/20

お客様住所
越生町上谷450

お客様名 (XXXXXXXXXX)

御請求額 1 1 6 1 7 円

武内 政文 様

領収金額 1 1 6 1 7 円

但し

御入金内訳	現金	11,617
	小切手	
	振込(当座) 振込(普通)	
	手形 相殺・その他	
	調 整	
	合 計	11,617

取扱者印

取扱者印なきものは無効です。

-----収入印紙-----

株式会社ヤマトヤ

越生SS

人間郡越生町越生

上記の金額正に領収致しました。

領収日 22年 2月 24日 領収

③ ガソリン代とし?

リース車(XXXXXXXXXX) $\frac{1}{20} \times \frac{2}{15} \cdot (5,761 + 4,800) \times 1.1 \times 0.9 = 10.455$

(政務活動に使用する割合が9/10以上であるため)

硬貨料金 $110 \times 0.9 = 99$

(政務活動に使用する割合が9/10以上であるため)

$10.455 + 99 = 10.554$

整理番号 179-3

請求書

350-0407
 越生町上谷450
 武内 政文 様
 114301-01-XXXXXXXXXX

株式会社ヤマトヤ

越生SS
 〒350-0416
 入間郡越生町越生795

TEL 049-292-2821 FAX 049-292-2821
 振込先：埼玉縣信用金庫 飯能信用金庫
 越生支店(普) 越生支店(普)
 6053484 2028969

※ 下記の通りご請求申し上げます。 2022年02月20日締切分 担当：

前月ご請求額	当月ご入金額	差引繰越額	当月お買上額
XXXXXXXXXX	XXXXXXXXXX	0	11,617

当月ご請求額
11,617

日付	商品	数量	金額	摘要	車号	収数
1/24	現金		ご入金			5450
1/28	レギュラーガソリン	36.46	158.00	13:40	XXXXXXXXXX	5569
2/15	レギュラーガソリン	30.00	160.00	09:03	XXXXXXXXXX	6055
	ご利用金額	(内消費税等 0)	10,561			
		外税消費税等	1,056			
		1.0%対象	11,617			
	リース車 (XXXXXXXXXX)					
			$(5,761 + 4,800) \times 1.1 \times 0.9 = 10,455$			

☆：軽減税率対象 *：内税 #：非課税

当月ご使用量	
ハイオク	
レギュラー	66.46
軽油	
灯油	

当月お買上内訳	
当月お買上額	11,617
(内消費税等合計)	1,056
(内軽油税)	

お知らせ

整理番号179-4



整理番号 179-5

通常貯金 (繰上借入明細)				
年月日	取扱店	お預り金額	お支払金額	現在高(貸付高)
<01				
<02				
<03				
<04		4-02-24 03529通 帳	11,617	
<05		硬貨料金	110	
<06				
<07				
<08				
<09				
<10				
<11				
<12				
年月日	取扱店	お預り金額	お支払金額	現在高(貸付高)
<13				
<14				
<15				
<16				
<17				
<18				
<19				
<20				
<21				
<22				
<23				
<24				

現在高 (貸付高) の金額に、(マイナス) がある場合は貸付高を差します。
 通帳をA7A (現金自動預払機) に挿入するときは、矢印の方向に挿入してください。

③ ガソリン代として

◀04 4-02-24 03529 通帳 11,617
 ◀05 硬貨料金 110

整理番号 158

政務活動費 領収書等貼付用紙 ちょうふ

<p>経費区分</p> <p>(該当する経費の番号を○で囲む)</p>	<p>【調査研究・政策立案活動費】</p> <p>1:調査研究費 2:グループ活動費</p> <p>【広聴・広報活動費】</p> <p>3:広聴費 4:要請・陳情等活動費 5:広報費</p> <p>【経常的経費】</p> <p>6:人件費 7:事務所費 8:事務費</p> <p>9:資料購入・作成費 ⑩交通費</p>
--	--

<p>支出年月日</p>	<p>4年 2月 14日</p>	<p>支出額</p>	<table style="margin: auto;"> <tr> <td style="text-align: center;">百万</td> <td style="text-align: center;">千</td> <td style="text-align: center;">円</td> </tr> <tr> <td style="border: 1px solid black; width: 20px; height: 20px;"></td> <td style="border: 1px solid black; width: 20px; height: 20px;"></td> <td style="border: 1px solid black; width: 20px; height: 20px;"></td> </tr> <tr> <td style="border: 1px solid black; width: 20px; height: 20px;"></td> <td style="border: 1px solid black; width: 20px; height: 20px; text-align: center;">48</td> <td style="border: 1px solid black; width: 20px; height: 20px; text-align: center;">78</td> </tr> </table> <p style="font-size: small;">※政務活動費を充当した金額を記載</p>	百万	千	円					48	78
百万	千	円										
	48	78										

<p>使 途</p>	<p>ガソリン代</p> <p style="font-size: large; margin-top: 10px;">$6098 \times 0.8 = 4878$</p>
------------	---

領収書等貼付欄

政務活動に使用する割合が $\frac{1}{10}$ 以上であるため

⑤ 埼玉県議会自由民主党議員団

※ 領収書は、重ね
 ※ 領収書を貼るス
 (別紙にも整理)



用すること。

株式会社シンマテルアルワン
 ニュー川口
 埼玉県川口市
 本町2-12-3
 TEL:048-224-5133 SS:36381-93344

令頁以又書

2022/02/14(月) 16:45 伝票No.6761
 取引通番 3401

Ponta CARD 様
 530-93344-0000-0009 36381
 Ponta CARD

012000 0262
 レギュラーガソリン P13 ¥6098
 数量 37.18L
 単価 @164

※領収書等には、①年月日、②金額、③
 ④発行者、⑤宛名が記載されていること
 ※按分した場合は、積算方法を余白に

[出されたか分かるような記載)、
 ること。]

合計 **¥6,098**
 (内税分消費税 ¥554)
お預り **¥10,000**
お釣り **¥3,902**

整理番号	3	1	2
------	---	---	---

政務活動費 領収書等貼付用紙 ちょうふ

経費区分 (該当する経費の番号を○で囲む)	【調査研究・政策立案活動費】 1:調査研究費 2:グループ活動費
	【広聴・広報活動費】 3:広聴費 4:要請・陳情等活動費 5:広報費 【経常的経費】 6:人件費 7:事務所費 8:事務費 9:資料購入・作成費 ⑩:交通費

支出年月日 4年 2月 24日	支出額 百万 千 円 4501
使 途 ガソリン代(私車車用) 政務活動に使用する割合が10%以上であるため	※政務活動費を充当した金額を記載 $5002 \times 9 = 45018$

領収書等貼付欄 埼玉県議会自由民主党議員団

系内品番(令和文書)
 国際油化(株)
 エネジェット川口
 埼玉県川口市安行緑岸910-1
 TEL:048-267-0561
 2022/02/24(木)16:46

ENEOSカード S 様
 ENEOSカード S
 売上レギュラー ENEOSカード S
 012000 ¥5,002
 31.26L 9180.0 L-3 N-7
 割引適用(017320)
 3円/L 個別引 済み

小計 ¥5,002
 (10%対象 ¥454)
 内消費税 ¥454
 合計 ¥5,002
 ENEOSポイント残高 204P
 承認No. 0080548
 支払方法 一括

端夫処理番号 13639
 EneKeyID
 ※本書保費上のお問い合わせ先は、手帳等に印刷面を内側に折り保管をお願いします。
 ☆EneJetの滞りなくご利用いただくためには、お手帳等に印刷面を内側に折り保管をお願いします。
 販売中1カ月の滞りなくご利用いただくためには、お手帳等に印刷面を内側に折り保管をお願いします。

H.V.車1SS車には絶対オヌヌメ!!
 No.3912
 POS番号01
 2022/02/24
 担当:0001 責任者

※領収書等には、①年月日、②金額、③使途(「ただし、〇〇代として」など何に支出されたか分かるような記載)、④発行者、⑤宛名が記載されていること(一部記載がない場合は、余白に補記すること)。
 ※按分した場合は、積算方法を余白に記載すること。

整理番号 208

政務活動費 領収書等貼付用紙

経費区分 (該当する経費の番号を○で囲む)	【調査研究・政策立案活動費】 1: 調査研究費 2: グループ活動費
	【広聴・広報活動費】 3: 広聴費 4: 要請・陳情等活動費 5: 広報費
	【経常的経費】 6: 人件費 7: 事務所費 8: 事務費
	9: 資料購入・作成費 ⑩: 交通費

支出年月日	<input type="text" value="4"/> 年 <input type="text" value="2"/> 月 <input type="text" value="25"/> 日	支出額	百万 千 円 <input type="text" value="21"/> <input type="text" value="893"/>
-------	---	-----	--

※政務活動費を充当した金額を記載

使途	ガソリン代 政務活動に使用する割合が 8/10 以上であるため
----	------------------------------------

領収書等貼付欄

No20220225-7081 領収書 2022年02月25日 17:09
 吉良 英敏 様
 ￥21,893

但し、
 (株)関商店 惣新田SS 代として上記 正に領収いたしました
 埼玉県幸手市惣新田730 TEL:0480-48-1444

2022/02/25 (320264) 0480-48-1444 担当者:0022

ガソリン代として

※領収書等には、①年月日、②金額、③使途:「ただし、○○代として」など何に支出されたか分かるような記載、
 ④発行者、⑤宛名が記載されていること(一部記載がない場合は、余白に補記すること)。
 ※受分した場合は、積算方法を余白に記載すること。

請求書

340-0133

埼玉県幸手市惣新田1465

吉良 英敏 様

お客様コード [REDACTED]

2022年 1月 31日締切分

毎度格別のご愛顧を賜り厚くお礼申し上げます。
下記の通りご請求申し上げます。

当月のご請求額 21,893円

お支払日 2022年 2月 20日 (担当 002)

ENEOS 惣新田給油所

(株) 関商店

〒340-0133
埼玉県幸手市大字惣新田730
TEL (0480) 48-1444
FAX (0480) 48-1444
〈振込銀行〉
武蔵野銀行 幸手支店 (管) 1117449

惣新田 SS

埼玉県幸手市大字惣新田730

(0480) 48-1444

請求書整理No

16(16)

お知らせ

前月のご請求額	当月のご入金額	差引の繰越額	件数	当月のご利用金額
[REDACTED]	[REDACTED]		7	21,893
当月のご請求額				21,893

ご利用日	ご利用先	商品名	数量	単価	金額	消費税等	区分車両番号	NC
1-5	惣新田 SS	レギュラー	18.00	166.00	2,988	299		1639
1-11	惣新田 SS	レギュラー	23.30	166.00	3,867	387		2205
1-12	惣新田 SS	レギュラー	9.60	166.00	1,593	159		2449
1-17	惣新田 SS	レギュラー	18.50	166.00	3,071	307		3041
1-22	惣新田 SS	レギュラー	17.50	166.00	2,905	291		3753
1-25	惣新田 SS	レギュラー	12.00	166.00	1,992	199		4060
1-31	惣新田 SS	レギュラー	21.00	166.00	3,486	349		4783
		小計			19,902	1,991		
		お客様ご請求			21,893	1,991		
		(10%対象)						

消費税等については外税表示です。軽減税率の適用は消費税等の先頭に※印を表示しています。なお単価欄の○表示は税込単価です。

当月	ハイオク	レギュラー	灯油	軽油
ご使用量		119.90		

整理番号	2	6	3
------	---	---	---

政務活動費 領収書等貼付用紙 ちょうふ

経費区分 (該当する経費の 番号を○で囲む)	【調査研究・政策立案活動費】 1:調査研究費 2:グループ活動費
	【広聴・広報活動費】 3:広聴費 4:要請・陳情等活動費 5:広報費
	【経常的経費】 6:人件費 7:事務所費 8:事務費
	9:資料購入・作成費 ⑩:交通費

支出年月日	4年 2月 26日	支出額	<table border="1" style="display: inline-table;"> <tr> <td>百万</td> <td>千</td> <td>円</td> </tr> <tr> <td style="width: 20px; height: 20px;"></td> <td style="width: 20px; height: 20px;"></td> <td style="width: 20px; height: 20px; text-align: center;">330</td> </tr> </table>	百万	千	円			330
百万	千	円							
		330							

※政務活動費を充当した金額を記載

使 途	駐車料金 × =
-----	-----------------------

領収書等貼付欄
埼玉県議会自由民主党議員団



領収書

タイムズ24株式会社

上福岡第10駐車場

0120-70-8924

[振込手数料]

※領収書は
 ※領収書を
 (別紙にも

駐車位置番号 11:01
 精算02-26 12:23
 駐車時間 1時間22分
 駐車料金 330円

別紙を使用すること。

割引 0円
 前払 0円
 現金 330円
 釣銭 700円
 NO. 127754

※領収書等には、①年月日、②金額、③使途(「ただし、〇〇代として」など何に支出されたか分かるような記載)、④発行者、⑤宛名が記載されていること(一部記載がない場合は、余白に補記すること。)

※按分した場合は、積算方法を余白に記載すること。

整理番号

	2	1	8
--	---	---	---

 - 1

政務活動費 支出証明書

領収書を発行しない自動販売機を利用する場合(例: 電車等の切符)、領収書を亡失した場合など領収書等がない場合や契約により定期的に定額を支出する場合に作成。なお、定期的に定額を支出する場合は、契約書の写しを添付しなければならない。

経費区分 (該当する経費の 番号を○で囲む)	【調査研究・政策立案活動費】 1: 調査研究費 2: グループ活動費 【広聴・広報活動費】 3: 広聴費 4: 要請・陳情等活動費 5: 広報費 【経常的経費】 6: 人件費 7: 事務所費 8: 事務費 9: 資料購入・作成費 ⑩: 交通費
----------------------------------	---

支出年月日	<table border="1" style="display: inline-table; vertical-align: middle;"> <tr><td style="width: 20px; height: 20px;">0</td><td style="width: 20px; height: 20px;">4</td></tr> </table> 年 <table border="1" style="display: inline-table; vertical-align: middle;"> <tr><td style="width: 20px; height: 20px;">0</td><td style="width: 20px; height: 20px;">2</td></tr> </table> 月 <table border="1" style="display: inline-table; vertical-align: middle;"> <tr><td style="width: 20px; height: 20px;">2</td><td style="width: 20px; height: 20px;">8</td></tr> </table> 日	0	4	0	2	2	8
0	4						
0	2						
2	8						
支出額	<table border="1" style="display: inline-table; vertical-align: middle;"> <tr> <td style="width: 20px; height: 20px;"></td> <td style="width: 20px; height: 20px;">2</td> <td style="width: 20px; height: 20px;">2</td> <td style="width: 20px; height: 20px;">0</td> <td style="width: 20px; height: 20px;">2</td> <td style="width: 20px; height: 20px;">2</td> </tr> </table> 円 <small>百万 千</small> ※ 政務活動費を充当した金額を記載 政務活動に使用する割合が7/10以上であるため (按分した場合の積算方法 $31,460 \times 0.7 = 22,022$)		2	2	0	2	2
	2	2	0	2	2		
使 途	2月分政務活動専用車リース代						
支 出 先	ジャックスリース						

上記のとおり支出しました。

支出者名

埼玉県議会自由民主党議員団



218-2

リースお支払明細書

要保存

(利用明細番号 [])

(1 / 1)

中屋敷 慎一 様

会員番号 [] (11) (0000566)

01 20211105 010-60-00-211 (351) *

この度は、ご利用いただきましてありがとうございます。
お客様のお支払の明細は、下記のとおりでございます。
代金は所定の方法でお支払願います。
「口座振替」でお申し込みされているお客様へ
弊社と本明細書記載以外のご契約があり、
かつ、ご指定口座が同一の場合は、合算した金額にてご請求
させていただきます。なお、お客様の個人情報保護のため、ご指定口座番号の
下3桁は*で表示しております。

備考 分割支払金合計額は、リース料お支払総額となります。
リース料お支払総額には、消費税が含まれています。
消費税は、契約書控えをご参照願います。

Table with 3 columns: 契約日, 商品代金残金, 分割手数料, etc. Row 1: 2021年6月2日, 商品代金残金, 分割手数料. Row 2: VEZEL FF, 分割支払金合計 377,520.

*お支払日は毎月27日にご指定口座から自動的に引落しさせていただきますが、引落日が金融機関の休業日にあたる場合は、翌営業日に引落しさせていただきます。
*毎月1回払いで手数料がある場合、その金額には消費税が含まれます。
*経費用、留保設定費、事務手数料は第1回目分割支払金額に加算させていただきます。
*訪問販売、電話勧誘販売、連鎖販売取引または特定継続的役務提供でお申込をされた方に大切なお知らせがあります。必ず表面をご確認ください。

株式会社ジャックス

カスタマーセンター
〒560-0082
豊中市 新千里東町 1丁目5-8
千里朝日阪急ビル5F

お問い合わせ先 ☎ 0570-55-0061

*お問い合わせは、ご本人様よりお願いいたします。
※なお、本明細書は法令に基づく届出も兼ねておりますので既に全額お支払済みのお客様にも発送させていただきます。

口座振替
ご指定口座

Table with 2 columns: 金融機関, 支店, etc. Row 1: 埼玉りそな銀行. Row 2: 普通預金. Row 3: 埼玉泉信会議員 中屋敷 慎一

●お支払明細

Table with 12 columns: 回数, お支払年月, お支払金額, etc. Row 1: 1, 21/11, 62,920. Row 2: 2, 21/12, 31,460. Row 3: 3, 22/1, 31,460. Row 4: 4, 22/2, 31,460. Row 5: 5, 22/3, 31,460. Row 6: 6, 22/4, 31,460. Row 7: 7, 22/5, 31,460. Row 8: 8, 22/6, 31,460. Row 9: 9, 22/7, 31,460. Row 10: 10, 22/8, 31,460. Row 11: 11, 22/9, 31,460.

→ *印はお支払済、#印は一部お支払済

218-3

ジャックスリース契約書兼保証委託契約書

契約番号		貸借人及び連帯保証人は、ジャックスリース契約条項及び個人情報取扱の取扱いに関する同意条項を承認の上、ジャックスリース契約及び保証委託契約を締結します。	契約日 2021年9月14日
お客様が契約されるリース会社(貸借人)	ジャックスリース株式会社 御中 〒140-8517 東京都品川区東品川4-12-1 TEL03-6327-2200 FAX	貸借人及び連帯保証人は、本申込を行う者が先に記載された貸借人及び連帯保証人に相違ないことを確認するためならびに契約成立後の債権管理のため、貴社が住民票の写しを取得することに同意します。	お客様が契約される保証会社 株式会社ジャックス 御中 〒150-0013 東京都渋谷区恵比寿4丁目1番8号 カスガイサービス TEL 046-233-1995

貸借人		連帯保証人	
住所		住所	
氏名(社名)	中屋敷 慎一	氏名	
		連帯保証人	
		住所	
		氏名	

① リース自動車明細							
車名	ホンダ V E Z E L F F						
車両	登録番号						
	車台番号						
使用本拠地及び保管場所	埼玉県鴻巣市 本宮町4-49 中屋敷 慎一						
② リース料に含まれる費用							
費用項目 (○は含む) (×は含まず)	○	自賠責保険料 全期間	×	環境性能割	×	メンテナンス・サービス費用 付属品等	
	○	自動車重量税 全期間	×	登録諸費用			
	○	自動車税 全期間	×	自動車任意保険			
③ メンテナンス							
メンテナンス項目 (○は含む) (×は含まず)	×	法定点検整備	×	タイヤ			本 本 本 個
	×	継続車検整備					
	×	故障修理(臨時整備)					
	×	スケジュール点検	×	バッテリー交換			
	×	オイル・油脂類交換	×	パンク修理			
	×	各種消耗品の補充	×	代車			
	×	エアコン修理					
④ リース期間							
期間	12ヶ月			開始日	2021年(令和03年) 9月14日		
⑤ リース料 および 消費税額							
月額	リース料	28,600 円	ボーナス	加算額		別途	リース料
12回	消費税	2,860 円		消費税	余 白		消費税
	合計	31,460 円		合計			合計
リース料総額		377,520 円					
⑥ リース料の支払日 および 支払方法							
支払日	リース開始月の翌々月27日より毎月27日口座振替						
支払方法	(初回のみ2ヶ月分、別途リース料を除く)						
⑦ 残価精算方式 (月間走行距離: 1,000 km)							
クローズドエンド方式	リース満了時、残価は精算ありません。						
⑧ 特約条項							
①リース満了後の自動車の引揚げ・精算については貸借人の提携会社と行うものとし貸借人は予めこれを了承したものとします。							
②車両に損傷のある場合は原状回復し返却するものとします。							
③事故車の場合は車両返却時に減価査定とします。							
⑨ 販売店名							
販売店名	フジ・オート						
住所	埼玉県桶川市寿2-17-15						
電話番号	048-770-3354						

整理番号 212

政務活動費 領収書等貼付用紙

経費区分 (該当する経費の 番号を○で囲む)	【調査研究・政策立案活動費】
	1: 調査研究費 2: グループ活動費
	【広聴・広報活動費】
	3: 広聴費 4: 要請・陳情等活動費 5: 広報費
	【経常的経費】
	6: 人件費 7: 事務所費 8: 事務費
	9: 資料購入・作成費 ⑩: 交通費

支出年月日	4年 2月 28日	支出額	<table border="1"> <tr> <td>百万</td> <td>千</td> <td>円</td> </tr> <tr> <td></td> <td>209</td> <td>8</td> </tr> </table>	百万	千	円		209	8
百万	千	円							
	209	8							

※政務活動費を充当した金額を記載

使 途	車リース料	26,136 × 0.8 = 20,908
		政務活動に使用する割合が 8/10 以上であるため

領収書等貼付欄

吉良 英敏

04-02-28 振替 | *26,136 | 円

※ 領収書は、重ねて貼付しないこと。
 ※ 領収書を貼るスペースが足りない場合は、別紙を使用すること。
 (別紙にも整理番号(枝番)を付すこと。)

※領収書等には、①年月日、②金額、③使途(ただし、〇〇代として)など何に支出されたかを分るような記載、
 ④発行者、⑤宛名が記載されていること(一部記載がない場合は、余白に補記すること)。
 ※安分した場合は、積算方法を余白に記載すること。

整理番号 292

政務活動費 支出証明書

領収書を発行しない自動販売機を利用する場合(例:電車等の切符)、領収書を亡失した場合など領収書等がない場合や契約により定期的に定額を支出する場合に作成。なお、定期的に定額を支出する場合は、契約書の写しを添付しなければならない。

<p>経費区分</p> <p>(該当する経費の番号を○で囲む)</p>	<p>【調査研究・政策立案活動費】</p> <p>1:調査研究費 2:グループ活動費</p> <p>【広聴・広報活動費】</p> <p>3:広聴費 4:要請・陳情等活動費 5:広報費</p> <p>【経常的経費】</p> <p>6:人件費 7:事務所費 8:事務費</p> <p>9:資料購入・作成費 10:交通費</p>
--	---

支出年月日	4 年 2 月 28 日
支出額	<p style="font-size: small;">百万 千</p> <div style="border: 1px solid black; display: inline-block; padding: 2px;"> 38718円 </div> <p style="font-size: x-small;">※ 政務活動費を充当した金額を記載</p> <p style="font-size: small;">(按分した場合の積算方法 $77,436 \times \frac{1}{2} = 38,718$)</p>
使途	<p style="font-size: large;">車リース代 (最終回)</p>
支出先	<p style="font-size: large;">オリコオートリース</p>

<p>上記のとおり支出しました。</p>	
<p>支出者名</p>	<p style="font-size: large;">埼玉県議会自由民主党議員団</p>



② 自動車リース申込書並びに保証委託申込書・オリコカード入会申込書

紙票管理番号: 2LK07P-1201

B

お客さま用



※連帯保証人予定者は、本契約成立の際、連帯保証人となります。

お申込年月日 平成29年3月25日 契約年月日

フリガナ※ コジマ ノブアキ

お名前※ 小島 信昭

ご住所※ 〒339-0078 埼玉県さいたま市 岩槻区大字掛301 携帯※

電話※ 自宅 048-757-4664

お申込者 (甲) 申込者

お申込者との関係※

リース車両の内容

車名	トヨタ プリウスPHV		
グレード	Aプレミアム	型式	DLA-ZVM52
登録	新車	プロアマツト、サイドバイザー、ナンバーフレーム、エアロパーツその他一式、ETC、ドラックレコーダー	
オプション			
ナンバー区分	自家用ナンバー	排気量	1,800cc
色	パール		
売主	表記代理店		
車両使用場所	お申込住所と同一		
事業所名		電話	
書類送付先	お申込住所		

* 預金口座へのご入金、お支払日の前日までにお願致します。

- カード申込はご契約者が個人さまの場合のみのお取扱となります。
- 本契約の連帯保証人はカードの債務について責を負いません。
- カードご利用の場合、お支払方法は本契約と同一の方法となります。(口座振替)

重要事項の確認を必ずお願いします

リース期間満了時点の車両査定価格と右記残存価格に差額が発生した場合は差額精算となります。車両査定価格が残存価格より低い場合、差額はお客様のご負担となります。

代理店... (商品(後務)等のお問い合わせ先)

名称 有限会社コジマガレージ

代表者 小島 信昭

住所 埼玉県さいたま市岩槻区大字掛301

電話 048-756-2544

担当者氏名

計算NO.

ご契約の内容

1	リース期間	車両登録日(または名義変更日)から	60ヶ月	*リース開始日: 満了日は別途、納車確認書にてご通知します。				
	月額リース料	月額リース料	71,700円	消費税	5,736円	①合計	77,436円	60回②
		ボーナス料	0円	消費税	0円	③合計	0円	0回④
2	別枠リース料(現金)	リース料	0円	消費税	0円	⑤合計	0円	
		リース料総額	4,302,000円	消費税総額	344,160円	⑥+⑦	4,646,160円	
3	リース料に含まれる費用	初回支払月	リース開始月の翌月(注)	初回支払額	154,872円			
		別枠リース料は除く(注)	口産振替手続の関係上、初回支払月がリース開始月の翌々月となる場合があります。毎月27日口座振替(丙の口座に振替)	初回支払回数	2回			
4	メンテナンスサービス内容	登録諸費用	○自動車重量税 (登録時のみ)					
		自動車取得税	○自動車損害賠償責任保険料 (登録時のみ)					
		自動車税	×自動車任意保険料 (項番7参照)					
5	残存価格	オープン・エンド契約(精算あり)	1,752,000円	6	契約走行キロ	月間	750km	
		メンテナンスサービス内容						
7	特約事項							

ご利用日

29 317 コジマカレッジ

0AL/フリアス/H29

59 4646160

0 0

4646160

前振込

振込額

口座番号

00000000000000000000

※前振込、ご請求額を引落しさせていただきます。なお、請求金額の超過分は、前払金として繰越いたします。

Webでもご利用明細等確認できます。ご利用のマイページは、

ID [] です。

マイページは、マイWebサイト www.orico.co.jpから

消費税のご案内

- ・1. 2回払い（2回払いでも領金を支払っている場合は除く）をご利用のお客さまへ・・・請求の分割払い手数料の他に金額の記載がある場合は、その金額に消費税が含まれています。*融資ご利用の方は除かれます。
- ・リース（保証方式）をご利用のお客さまへ・・・毎月のご請求金額には、消費税が含まれています。

29 427	154872	154872	0	4491288	30 427	77436	77436	0	3562056
29 529	77436	77436	0	4413852	30 528	77436	77436	0	3484620
29 627	77436	77436	0	4336416	30 627	77436	77436	0	3407184
29 727	77436	77436	0	4258980	30 727	77436	77436	0	3329748
29 828	77436	77436	0	4181544	30 827	77436	77436	0	3252312
29 927	77436	77436	0	4104108	30 927	77436	77436	0	3174876
291027	77436	77436	0	4026672	301029	77436	77436	0	3097440
291127	77436	77436	0	3949236	301127	77436	77436	0	3020004
291227	77436	77436	0	3871800	301227	77436	77436	0	2942568
30 129	77436	77436	0	3794364	31 128	77436	77436	0	2865132
30 227	77436	77436	0	3716928	31 227	77436	77436	0	2787696
30 327	77436	77436	0	3639492	31 327	77436	77436	0	2710260

R2

R3

支払年月日	ご利用額	前払金	返済済額	支払年月日	ご利用額	前払金	返済済額
31 430	77436	77436	0	2632824			
31 527	77436	77436	0	2555388			
31 627	77436	77436	0	2477952			
31 729	77436	77436	0	2400516			
31 827	77436	77436	0	2323080			
31 927	77436	77436	0	2245644			
311028	77436	77436	0	2168208			
311127	77436	77436	0	2090772			
311227	77436	77436	0	2013336			
32 127	77436	77436	0	1935900			
32 227	77436	77436	0	1858464			
32 327	77436	77436	0	1781028			
32 427	77436	77436	0	1703592			
32 527	77436	77436	0	1626156			
32 629	77436	77436	0	1548720			
32 727	77436	77436	0	1471284			
32 827	77436	77436	0	1393848			
32 928	77436	77436	0	1316412			
321027	77436	77436	0	1238976			
321127	77436	77436	0	1161540			
321228	77436	77436	0	1084104			
33 127	77436	77436	0	1006668			
33 3 1	77436	77436	0	929232			
33 329	77436	77436	0	851796			
33 427	77436	77436	0	774360			
33 527	77436	77436	0	696924			
33 628	77436	77436	0	619488			
33 727	77436	77436	0	542052			
33 827	77436	77436	0	464616			
33 927	77436	77436	0	387180			
331027	77436	77436	0	309744			
331129	77436	77436	0	232308			
331227	77436	77436	0	154872			
34 127	77436	77436	0	77436			
34 228	77436	77436	0	0			

整理番号 293

政務活動費 支出証明書

領収書を発行しない自動販売機を利用する場合(例:電車等の切符)、領収書を亡失した場合など領収書等がない場合や契約により定期的に定額を支出する場合に作成。なお、定期的に定額を支出する場合は、契約書の写しを添付しなければならない。

<p>経費区分</p> <p>(該当する経費の番号を○で囲む)</p>	<p>【調査研究・政策立案活動費】</p> <p>1:調査研究費 2:グループ活動費</p> <p>【広聴・広報活動費】</p> <p>3:広聴費 4:要請・陳情等活動費 5:広報費</p> <p>【経常的経費】</p> <p>6:人件費 7:事務所費 8:事務費</p> <p>9:資料購入・作成費 ⑩:交通費</p>
--	--

支出年月日	4 年 2 月 28 日
支出額	<div style="text-align: right;"> 百万 千 9990円 </div> <p style="text-align: right; font-size: small;">※ 政務活動費を充当した金額を記載</p> <p style="text-align: center;">(按分した場合の積算方法 $19,980 \times \frac{1}{2} = 9,990$)</p>
使 途	<p style="font-size: large;">車リース代(事務所車)</p>
支 出 先	<p style="font-size: large;">オリコオートリース</p>

上記のとおり支出しました。

支出者名 埼玉県議会自由民主党議員団



※連帯保証人予定者は、本契約成立の際、連帯保証人となります。

フリガナ※ コジマ ノブアキ
お申込み者 小島 信昭
 T 339-0078
 ご住所※ 埼玉県さいたま市 岩槻区大字掛301
 電話※ 自宅 048-757-4664 携帯※ [] - [] - [] - [] - [] - []

お申込者との関係※
 お名前 前
 連帯保証人
 予定者 ※

リース車両の内容

車名	スズキ エブリイバン		
グレード	PCリミテッド		
登録	新車	型式	HBD-DA17V
オプション	サイドバイザー、フロアマット、メモリーナビゲーション		
ナンバー区分	自家用ナンバー	排気量	660cc
色	シルバー		
売主	表記代理店		
車両使用場所	お申込住所と同一		
事業所名		電話	
書類送付先	お申込住所		

車後のご案内等のメンテナンス関係書類は車両の使用場所に送付します。
 *預金口座へのご入金はお支払日の前日までにお願い致します。

●カード申込はご契約者が個人さまの場合のみのお取扱となります。
 ●本契約の連帯保証人はカードの債務について責を負いません。
 ●カードご利用の場合、お支払方法は本契約と同一の方法となります。
 (口座振替)

重要事項の確認を必ずお願いします
 リース期間満了時点の車両査定価格と右記残存価格に差額が発生した場合は差額精算となります。車両査定価格が残存価格より低い場合、差額はお客さまのご負担となります。

代理店…(商品(債務)等のお問い合わせ先)
 名称 有限会社ゴジマガレージ
 代表者 小島 稔広
 住所 埼玉県さいたま市岩槻区大字掛301
 電話 048-756-2544
 担当者氏名 []
 計算NO. []

ご契約の内容

1	リース期間	車両登録日(または名義変更日)から	60ヶ月	リース開始日:満了日は別途、納車確認書にてご通知します。				
2	月額リース料 リース料	月額リース料	18,500円	消費税	1,480円	①合計	19,980円	60回②
		リース料	0円	消費税	0円	②合計	0円	0回④
		リース料	()月	月額リース料合計⑤(①×②+③)×④	0円	⑥合計	1,198,800円	
		リース料	0円	消費税	0円	⑦合計	0円	
3	リース料に含まれる費用	リース料	1,110,000円	消費税	88,800円	お支払総額	1,198,800円	
		リース料	総額					
4	メンテナンスサービス内容	初回支払月	リース開始月の翌月(注)	初回含算回数	2回	初回支払額	39,960円	(消費税込)
		登録諸費用	○自動車重量税 (登録時のみ)					
		自動車取得税	○自動車損害賠償責任保険料 (登録時のみ)					
		自動車税	×自動車任意保険料 (項番7参照)					
5	残存価格	リース期間満了時	リース開始月の翌月(注)	初回含算回数	2回	初回支払額	39,960円	(消費税込)
		登録諸費用	○自動車重量税 (登録時のみ)					
		自動車取得税	○自動車損害賠償責任保険料 (登録時のみ)					
		自動車税	×自動車任意保険料 (項番7参照)					
		メンテナンス	×					
		サービス内容	×					
6	残存価格	オープン・エンド契約(標準あり)	408,000円	(消費税別)	6	契約走行キロ	月間 500km	
		メンテナンス	×					
7	特約事項	リース期間満了時	リース開始月の翌月(注)	初回含算回数	2回	初回支払額	39,960円	(消費税込)
		登録諸費用	○自動車重量税 (登録時のみ)					

お支払計算書(再発行用)

いつもご利用いただきましてありがとうございます。
ご利用内容は本状のとおりです。

お客様名	小島 信昭 様
契約番号	***** - ****
問合せ番号	*****

【お支払内容】(平成 30 年 3 月 9 日 現在の内容となります)

■ お支払方法は以下の口座より、振替となっております。

武蔵野銀行

種目 1. 普通 2. 当座 口座番号 **** 様名義
コジマ ノブ子

□ お支払方法は振込となっております。

【お問い合わせ先】

株式会社オリエントコーポレーション
オリココールセンター
Tel. 06-6734-3736

ご契約日	ご利用店名	ご利用商品名	回数	ご利用額①	手数料②	取扱費用③	諸費用④	他()⑤	お支払総額 ①+②+③+④+⑤
29 8 30	コジマガレッジ	OAL/エブリイV/H29	59	1,198,800					1,198,800
お支払日 毎月27日									

支払年月	ご請求額		ご請求額内訳		翌月繰越残高
	月払い分	ボーナス払い分	月払い分	ボーナス払い分	
1 29 10	39,960	0	39,960	0	1,158,840
2 29 11	19,980	0	19,980	0	1,138,860
3 29 12	19,980	0	19,980	0	1,118,880
4 30 1	19,980	0	19,980	0	1,098,900
5 30 2	19,980	0	19,980	0	1,078,920
6 30 3	19,980	0	19,980	0	1,058,940
7 30 4	19,980	0	19,980	0	1,038,960
8 30 5	19,980	0	19,980	0	1,018,980
9 30 6	19,980	0	19,980	0	999,000
10 30 7	19,980	0	19,980	0	979,020
11 30 8	19,980	0	19,980	0	959,040
12 30 9	19,980	0	19,980	0	939,060
13 30 10	19,980	0	19,980	0	919,080
14 30 11	19,980	0	19,980	0	899,100
15 30 12	19,980	0	19,980	0	879,120
16 31 1	19,980	0	19,980	0	859,140
17 31 2	19,980	0	19,980	0	839,160
18 31 3	19,980	0	19,980	0	819,180
19 31 4	19,980	0	19,980	0	799,200
20 31 5	19,980	0	19,980	0	779,220
21 31 6	19,980	0	19,980	0	759,240
22 31 7	19,980	0	19,980	0	739,260
23 31 8	19,980	0	19,980	0	719,280
24 31 9	19,980	0	19,980	0	699,300
25 31 10	19,980	0	19,980	0	679,320
26 31 11	19,980	0	19,980	0	659,340
27 31 12	19,980	0	19,980	0	639,360
28 32 1	19,980	0	19,980	0	619,380
29 32 2	19,980	0	19,980	0	599,400
30 32 3	19,980	0	19,980	0	579,420

支払年月	ご請求額		ご請求額内訳		翌月繰越残高
	月払い分	ボーナス払い分	月払い分	ボーナス払い分	
31 32 4	19,980	0	19,980	0	559,440
32 32 5	19,980	0	19,980	0	539,460
33 32 6	19,980	0	19,980	0	519,480
34 32 7	19,980	0	19,980	0	499,500
35 32 8	19,980	0	19,980	0	479,520
36 32 9	19,980	0	19,980	0	459,540
37 32 10	19,980	0	19,980	0	439,560
38 32 11	19,980	0	19,980	0	419,580
39 32 12	19,980	0	19,980	0	399,600
40 33 1	19,980	0	19,980	0	379,620
41 33 2	19,980	0	19,980	0	359,640
42 33 3	19,980	0	19,980	0	339,660
43 33 4	19,980	0	19,980	0	319,680
44 33 5	19,980	0	19,980	0	299,700
45 33 6	19,980	0	19,980	0	279,720
46 33 7	19,980	0	19,980	0	259,740
47 33 8	19,980	0	19,980	0	239,760
48 33 9	19,980	0	19,980	0	219,780
49 33 10	19,980	0	19,980	0	199,800
50 33 11	19,980	0	19,980	0	179,820
51 33 12	19,980	0	19,980	0	159,840
52 34 1	19,980	0	19,980	0	139,860
53 34 2	19,980	0	19,980	0	119,880
54 34 3	19,980	0	19,980	0	99,900
55 34 4	19,980	0	19,980	0	79,920
56 34 5	19,980	0	19,980	0	59,940
57 34 6	19,980	0	19,980	0	39,960
58 34 7	19,980	0	19,980	0	19,980
59 34 8	19,980	0	19,980	0	0

R3

R4

R2

整理番号 0 2 4 6

政務活動費 領収書等貼付用紙 ちょうふ

経費区分 (該当する経費の 番号を○で囲む)	【調査研究・政策立案活動費】
	1:調査研究費 2:グループ活動費
	【広聴・広報活動費】
	3:広聴費 4:要請・陳情等活動費 5:広報費
	【経常的経費】
	6:人件費 7:事務所費 8:事務費
	9:資料購入・作成費 ⑩:交通費

支出年月日	04年02月28日	支出額	<table border="1"> <tr> <td>百万</td> <td>千</td> <td>円</td> </tr> <tr> <td></td> <td>22734</td> <td></td> </tr> </table>	百万	千	円		22734	
百万	千	円							
	22734								

※政務活動費を充当した金額を記載

使 途	車両リース (2月分)
-----	-------------

領収書等貼付欄
 政務活動に使用する割合が5/10であるため 按分率 45,468円 × 50% = 22,734

普通預金(兼お借入明細)

日	摘 要	お支払金額(円)	お預り金額(円)	差
04-02-28	振替	*45,468	利コ	

新井 豪

④発行者、⑤宛名が記載されていること(一部記載がない場合は、余白に補記すること)。
 ※按分した場合は、積算方法を余白に記載すること。

自動車リース申込書並びに保証委託申込書・オリコカード申込書

帳票管理番号: 2LK9P-L201



株式会社オリコ・リース

株式会社オリコ・リース

株式会社オリコ・リース

お客様専用

※連帯保証人予定者は、本契約成立の際、連帯保証人となります。

お申込者 (甲) フリガナ ※ アライゴウ

お名前 ※ 新井 豪

ご住所 ※ 〒368-0043 埼玉県秩父市上宮町22-8

電話 ※ 自宅 0494-22-0362 携帯 ※

お申込年月日 平成31年4月19日 契約年月日

お申込者との関係 ※

リース車両の内容

車名	トヨタ シエンタ		
グレード	ハイブリッド G Cuero 7人乗	型式	6AA-NHP170G
登録	新車	排気量	1,500cc
オプション	707ワット・サテライトナビ・ブルーフィルム・7型ナビ・ETC2.0+トラコ・電動ドアロック・列挙30キ パー・スライドドアロック・474リザーブタイヤ		
ナンバー区分	自家用ナンバー	色	
赤主	表記代理店	車両使用場所	お申込住所と同一
事業所名		書類送付先	お申込住所
電話			

*預金口座へのご入金はお支払日の前日までにお願い致します。

- カード申込はご契約者が個人さまの場合のみのお取扱となります。
- 本契約の連帯保証人はカードの償還について責任を負いません。
- カードご利用の場合、お支払方法は本契約と同一の方法となります。(口座振替)

重要事項の確認を必ずお願いします

リース期間満了時点の車両査定価格と右記残存価格に差額が発生した場合は差額精算となります。車両査定価格が残存価格より低い場合、差額はお客様のご負担となります。

代理店... (商品(後務)等のお問い合わせ先)

名称 株式会社 有限会社 駒商会

代表者 篠崎 基弘

住所 埼玉県秩父市上宮町22-16

電話 0494-22-0987

担当者氏名

計算NO.

ご契約の内容

1	リース期間	車両登録日(または名義変更日)から	84ヶ月	*リース開始日: 満了日は別紙、納車開始日にてご通知します。				
2	月額リース料	42,100円	消費税	3,388円	①合計	45,468円	84回	②
	リース料	0円	消費税	0円	②合計	0円	0回	④
	リース料	0円	消費税	0円	③合計	0円	0回	④
	リース料	0円	消費税	0円	④合計	0円	0回	④
3	リース料に含まれる費用	リース料	3,536,400円	消費税	282,912円	⑤+⑥	3,819,312円	
	リース料に含まれる費用	リース料	3,536,400円	消費税	282,912円	⑤+⑥	3,819,312円	
4	メンテナンス	登録料	0円	消費税	0円	⑦合計	0円	
	メンテナンス	登録料	0円	消費税	0円	⑦合計	0円	
	メンテナンス	登録料	0円	消費税	0円	⑦合計	0円	
	メンテナンス	登録料	0円	消費税	0円	⑦合計	0円	
	メンテナンス	登録料	0円	消費税	0円	⑦合計	0円	
	メンテナンス	登録料	0円	消費税	0円	⑦合計	0円	
	メンテナンス	登録料	0円	消費税	0円	⑦合計	0円	
	メンテナンス	登録料	0円	消費税	0円	⑦合計	0円	
	メンテナンス	登録料	0円	消費税	0円	⑦合計	0円	
	メンテナンス	登録料	0円	消費税	0円	⑦合計	0円	
5	残存価格	オープン・エンド契約(借費あり)	621,000円	(借費税別)				
6	契約走行キロ							月間 1,000km
7	特約事項							



郵便はがき

お支払計算書 令和 1年 8月 31日

お客さま名 新井 榮 様

お取引先様へお送りいたします。本表は「お支払計算書」の印刷です。
 本表ご利用の際は、必ずお取引先様へお送りください。

ご利用日	ご利用店名	ご利用商品名	回数	ご利用額①	会員手数料②
31	419 有限会社駒商會	OAL/シニア/H31	83	3819312	0

取崩費用③	手数料④
0	0

お支払総額	3819312 円
お支払日	毎月 27 日

お支払い先 株式会社 〇〇〇〇
 〇〇〇〇〇〇〇〇〇〇〇〇
 〇〇〇〇〇〇〇〇〇〇〇〇

お支払い先 株式会社 〇〇〇〇
 〇〇〇〇〇〇〇〇〇〇〇〇
 〇〇〇〇〇〇〇〇〇〇〇〇

Webでもご利用明細書確認できます。お支払のeメール版は、
 eメールサービスは、お取引先Webサイト www.orico.co.jp から

消費税のご案内

- 1. 2回払い(2回払いでも前金を支払っている場合は除く)をご利用のお客さまへ・・・請求の分割払い手数料の他に金額の記載がある場合は、その金額に消費税が含まれています。*融資ご利用の方は除かれます。
- 2. リース(保証方式)をご利用のお客さまへ・・・毎月のご請求金額には、消費税が含まれています。

支払年月日	ご請求額	前払金	残高	支払年月日	ご請求額	前払金	残高
1 927	90936	0	3728376	2 928	45468	45468	3182760
2 11028	45468	0	3682908	3 1027	45468	45468	3137292
3 11127	45468	0	3637440	4 1127	45468	45468	3091824
4 11227	45468	0	3591972	5 1228	45468	45468	3046356
5 1227	45468	0	3546504	6 3 127	45468	45468	3000888
6 2 227	45468	0	3501036	7 3 329	45468	45468	2955420
7 3 227	45468	0	3455568	8 3 427	45468	45468	2909952
8 2 427	45468	0	3410100	9 3 527	45468	45468	2864484
9 2 527	45468	0	3364632	10 3 628	45468	45468	2819016
10 2 627	45468	0	3319164	11 3 727	45468	45468	2773548
11 2 727	45468	0	3273696	12 3 827	45468	45468	2728080
12 2 827	45468	0	3228228				2682612

お支払期間が年毎の終日にあり、互換とされている場合は、必ずご請求額を修正し、必ずご請求ください。

↑ ミシン目に沿ってヤマ折りしてから開封してください ↓

支払年月日	ご請求額	ご請求額内訳 月払心分	翌月繰越残高	支払年月日	ご請求額	ご請求額内訳 月払心分	翌月繰越残高
25 3 927	45468	45468	2637144	26 7 327	45468	45468	727488
26 3 1027	45468	45468	2591676	27 7 428	45468	45468	682020
27 3 1129	45468	45468	2546208	28 7 527	45468	45468	636552
28 3 1227	45468	45468	2500740	29 7 627	45468	45468	591084
29 4 127	45468	45468	2455272	30 7 728	45468	45468	545616
30 4 228	45468	45468	2409804	31 7 827	45468	45468	500148
31 4 328	45468	45468	2364336	32 7 929	45468	45468	454680
32 4 427	45468	45468	2318868	33 7 1027	45468	45468	409212
33 4 527	45468	45468	2273400	34 7 1127	45468	45468	363744
34 4 627	45468	45468	2227932	35 7 1229	45468	45468	318276
35 4 727	45468	45468	2182464	36 8 127	45468	45468	272808
36 4 829	45468	45468	2136996	37 8 227	45468	45468	227340
37 4 927	45468	45468	2091528	38 8 327	45468	45468	181872
38 4 1128	45468	45468	2046060	39 8 427	45468	45468	136404
39 4 1227	45468	45468	2000592	40 8 527	45468	45468	90936
40 5 127	45468	45468	1955124	41 8 629	45468	45468	45468
41 5 227	45468	45468	1909656	42 8 727	45468	45468	0
42 5 327	45468	45468	1864188				
43 5 427	45468	45468	1818720				
44 5 529	45468	45468	1773252				
45 5 627	45468	45468	1727784				
46 5 727	45468	45468	1682316				
47 5 828	45468	45468	1636848				
48 5 927	45468	45468	1591380				
49 5 1027	45468	45468	1545912				
50 5 1127	45468	45468	1500444				
51 5 1227	45468	45468	1454976				
52 6 129	45468	45468	1409508				
53 6 227	45468	45468	1364040				
54 6 327	45468	45468	1318572				
55 6 430	45468	45468	1273104				
56 6 527	45468	45468	1227636				
57 6 627	45468	45468	1182168				
58 6 729	45468	45468	1136700				
59 6 827	45468	45468	1091232				
60 6 927	45468	45468	1045764				
61 6 1027	45468	45468	1000296				
62 6 1127	45468	45468	954828				
63 6 1227	45468	45468	909360				
64 7 127	45468	45468	863892				
65 7 227	45468	45468	818424				
66 7 327	45468	45468	772956				

↑ 三ツ目に沿ってヤマ折りしてから開封してください ↓

納車確認書

このたびは弊社オートリースをご利用いただきありがとうございます。ご契約内容のご確認とご承認となりまして、下記の内容を必ずご確認ください。必ず記載内容をご確認の上、お車に關して、瑕疵または、ご不明な点がございましたら本署到着日より14日以内に書面にて弊社担当窓口までご連絡ください。

ご契約内容

ご契約者 新井 英

契約番号 [REDACTED]

リース番号 [REDACTED]

車名 トヨタ

通称 シエンタ

登録番号 [REDACTED]

車台番号 [REDACTED]

リース開始日 2019年09月05日

リース満了日 2026年09月04日

お支払総額 3,819,312円 (消費税込み)

※お支払総額は、自動車リース契約書記載の別件リース料(保険)を含みます。
※お支払いのスケジュールは、オリエントコーポレーションから別途通知いたします。

リース方式 メンテナンスリース

残存価格 オープン・エンド契約 (精算あり方式)

621,000円 (消費税抜き)

**本契約には任意保険が含まれておりません。
お客さまの責任にて必ずご加入ください。**

代理店名 有限会社新商会

取替代行並びに保証委託先 株式会社オリエントコーポレーション

重要事項のご案内

リース契約における自動車リース契約書並びに保証委託契約説明書は必ず再度お読みください。

◇ リース満了時の残存価格の精算について

残存価格設定方式がオープン・エンド契約(精算あり方式)でご契約のお客さまは、ご契約書記載の残存価格とリース契約満了時点における査定価格との差額を精算する方式となります。

残存価格は、契約満了時点の予想査定価格であり、査定価格(売却価格)を保証するものではありません。

お車の状態や相場変動により査定価格が残存価格を上回った場合はその差額をお客さまにご返金しますが、査定価格が残存価格を下回った場合は、お客さまに差額(不足額)をご請求させていただきます。なお、査定費用はお客さまのご負担となります。

◇ 契約走行キロ超過時のご注意について

残存価格設定方式がクローズド・エンド契約(精算なし方式)でご契約のお客さまは、リース契約満了時に契約走行キロを超過した場合、オリエントリースが追加罰金、メンテナンス等を行った場合の費用等をご負担いただく場合がございますのでご注意ください。

◇ 事故に遭われた場合について

万一事故に遭われた場合は、けがや人の致傷等のうち、速やかにご契約のお車をご返却していただくよう修理してください。なお、修理代等一切の費用はお客さまのご負担となります。

◇ 契約内容の変更について

お客さまの氏名(社名)、住所、電話番号等に変更があった場合には、代理店またはオリエントコーポレーション並びにオリエントコーポレーションまで速やかにご連絡ください。

◇ 中途解約について

リース期間の中途での解約は原則としてできません。但し、お客さまが中途解約をご希望される場合において、オリエントリースがリース期間の中途での解約を認められた場合は、リース車両をご返却していただくとともにオリエントリース所定の算式による中途解約金のお支払いを条件として中途解約ができます。また、リース車両が盗難や事故等により使用不能状態となった場合においてもリース期間の中途で解約となり、中途解約金をお支払いいただきます。

#827AXK000189

78

整理番号			
------	--	--	--

政務活動費 領収書等貼付用紙 ちょうふ

<p>経費区分</p> <p>(該当する経費の番号を○で囲む)</p>	<p>【調査研究・政策立案活動費】</p> <p>1:調査研究費 2:グループ活動費</p> <p>【広聴・広報活動費】</p> <p>3:広聴費 4:要請・陳情等活動費 5:広報費</p> <p>【経常的経費】</p> <p>6:人件費 7:事務所費 8:事務費</p> <p>9:資料購入・作成費 ⑩:交通費</p>
--	--

支出年月日	<table border="1"> <tr> <td>04</td> <td>年</td> <td>02</td> <td>月</td> <td>28</td> <td>日</td> </tr> </table>	04	年	02	月	28	日	支出額	<table border="1"> <tr> <td style="text-align: center;">百万</td> <td style="text-align: center;">千</td> <td style="text-align: center;">円</td> </tr> <tr> <td></td> <td>729</td> <td>00</td> </tr> </table> <p>※政務活動費を充当した金額を記載</p>	百万	千	円		729	00
04	年	02	月	28	日										
百万	千	円													
	729	00													

使 途	乗用車リース料
-----	---------

領収書等貼付欄

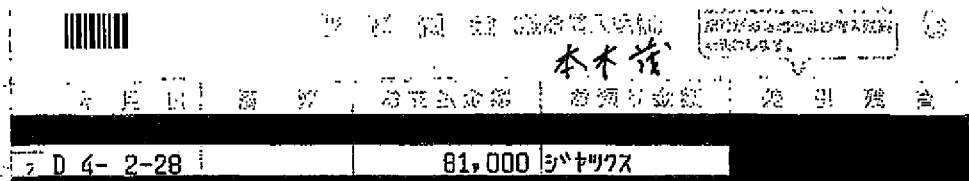

政務活動に使用する割合が9/10以上であるため

$$81,000円 \times \frac{9}{10} = 72,900円$$

※領収書等には、①年月日、②金額、③使途(「ただし、〇〇代として」など何に支出されたか分かるような記載)、④発行者、⑤宛名が記載されていること(一部記載がない場合は、余白に補記すること。)

※按分した場合は、積算方法を余白に記載すること。



自動車リース注文書

お客様控

LB001R

株式会社トヨタレンタリース新埼玉 御中

平成 31年 4月16日 商談N°100122129-03

部署名 リース 所沢支店

担当スタッフ

下記の通り注文致します。

車名	カミ WS レザーパッケージ 2.5 2WD CVT
型式	AXVH70-AEXSB (L)
年式	31年式
色	シルバーメタリック (1F7)
内装色	スポーティブラック (LB20)
ETC	ETC2.0 (ヒット・社連動)
ナビ	NAVIGATION (MOP)

リース期間	60ヵ月 (予定期間31年 7月~36年 6月)
リース料	75,000 円
消費税	6,000 円
支払月額 (台当り)	81,000 円

※消費税は税率 8.00%にて計算しております。

支払期日	別途契約書にてご案内
前払金	充当方法 第 回 円
保証金	円 平成 年 月 日支払
下取車	車名 型式
	年式 登録No. 車検期限

引渡予定日	
引渡場所	
担当ショップ	ネットヨタ埼玉 狭山台店

登録納車費用	<input checked="" type="checkbox"/>	事故修理 (車両保険付保時)	<input checked="" type="checkbox"/>
自動車取得税	<input checked="" type="checkbox"/>	オイル交換	<input checked="" type="checkbox"/>
自動車重量税	<input checked="" type="checkbox"/>	バッテリー	必要数
自動車賠償責任保険	<input checked="" type="checkbox"/>	タイヤ交換	4本まで
自動車税	<input checked="" type="checkbox"/>	ロードサービス	4本まで
道路関連サービス	<input checked="" type="checkbox"/>	任意保険	4本まで
任意保険	<input checked="" type="checkbox"/>	車検 (定期点検整備及び継続検査)	<input checked="" type="checkbox"/>
法定定期点検整備	<input checked="" type="checkbox"/>	車検事故	<input checked="" type="checkbox"/>
プロケア10	<input checked="" type="checkbox"/>	法点一般	<input checked="" type="checkbox"/>
一般修理	<input checked="" type="checkbox"/>		
サポートダイヤル	<input checked="" type="checkbox"/>		

任意保険会社	*****
任意保険種類	*****
対人	***** 百万円
対物	***** 百万円 自己負担額 ** 万円
人身傷	1名 ***** 百万円 1事故 ***** 百万円

コード	5009900000
住所	〒350-1315 電話番号 04-2956-0770 埼玉県狭山市北入曽294番地
名称	本木 茂

コード	L888889000 末日締 日必着、翌月 27日払い
住所	〒150-8932 電話番号 東京都渋谷区恵比寿4-1-8
名称	株式会社 ジャックス
方法	1. 毎月 2. 一括 3. ()
支払方法	その他
方法	埼玉りそな銀行

コード	5009900000
住所	〒350-1315 電話番号04-2956-0770 埼玉県狭山市北入曽294番地
名称	本木 茂

コード	5009900000
住所	〒350-1315 電話番号 04-2956-0770 埼玉県狭山市北入曽294番地
名称	本木 茂

住所	〒	電話番号
名称		
住所	〒	電話番号
名称		

契約走行距離	800 km/月 超過走行料 円/km
残価の精算	しない (予定残価 ***** 円)

リース期間中の中途解約はできません。
 リース満了後の譲渡はしていません。
 バッテリー交換にハイブリッドバッテリーは含まれません。

任意保険はご契約に含まれておりません
 ので、お客様加入となります。

整理番号 1 1 3

政務活動費 領収書等貼付用紙 ちょうふ

経費区分 (該当する経費の番号を○で囲む)	【調査研究・政策立案活動費】 1 : 調査研究費 2 : グループ活動費 【広聴・広報活動費】 3 : 広聴費 4 : 要請・陳情等活動費 5 : 広報費 【経常的経費】 6 : 人件費 7 : 事務所費 8 : 事務費 9 : 資料購入・作成 ⑩ : 交通費
------------------------------	--

支出年月日	4 年 2 月 28 日	支出額	百万 千 円 6 7 9 3 6
-------	--	-----	---

※政務活動費を充当した金額を記載

使 途	タイヤ交換 (按分の積算方法 84,920 円 × 8/10)
-----	--

領収書等貼付欄	埼玉県議会自由民主党議員団 但し、タイヤ交換・組替・バランス調整・リサイクル料代として
---------	--

領 収 証

神尾高善 様

¥ 84,920

△年 2月 28日

2007

上記の金額正に領収いたしました
但し

内	現金
	小切手
取	

(有)長谷川タイヤサービス

〒369-0217 埼玉県深谷市山河768-1
TEL (048)585-1189
FAX (048)585-6768

扱者印

タイヤ 4本

政務活動に使用する割合が $\frac{8}{10}$ 以上であるため

※領収書等には、①年月日、②金額、③使途(「ただし、〇〇代として」など何に支出されたか分かるような記載)、④発行者、⑤宛名が記載されていること(一部記載がない場合は、余白に補記すること。)
 ※按分した場合は、積算方法も余白に記載すること。

整理番号 1 1 5

政務活動費 領収書等貼付用紙 ちょうふ

<p style="text-align: center;">経費区分</p> <p style="font-size: small;">(該当する経費の番号を○で囲む)</p>	<p>【調査研究・政策立案活動費】</p> <p>1 : 調査研究費 2 : グループ活動費</p> <p>【広聴・広報活動費】</p> <p>3 : 広聴費 4 : 要請・陳情等活動費 5 : 広報費</p> <p>【経常的経費】</p> <p>6 : 人件費 7 : 事務所費 8 : 事務費</p> <p>9 : 資料購入・作成 ⑩ : 交通費</p>
---	--

<p>支出年月日</p>	<p style="text-align: center;">4年 2月 28日</p>	<p>支出額</p>	<p style="text-align: right;">百万 千 円</p> <p style="text-align: center;">1 8 6 9 2</p> <p style="font-size: x-small;">※政務活動費を充当した金額を記載</p>
--------------	--	------------	---

<p>使 途</p>	<p style="text-align: center;">2 月分ガソリン代金</p> <p style="text-align: center;">(按分の積算方法 23,366 円 × 8/10)</p>
------------	---

<p style="border: 1px solid black; padding: 2px;">領収書等貼付欄</p> <p style="text-align: right;">埼玉県議会自由民主党議員団</p> <p>〒369-02 深谷市 針ヶ谷399-1</p> <p>領収書</p> <p>№.3202009-00020-0020</p> <p style="text-align: right;">4年2月28日</p> <p>神尾 高善 様</p> <p>お客様コード XXXXXXXXXX</p> <table border="1" style="width: 100%; border-collapse: collapse;"> <tr> <td style="width: 100px; text-align: center;">723366 円</td> </tr> </table> <p style="font-size: x-small;">上記の金額正に領収致しました。</p> <table border="1" style="width: 100%; border-collapse: collapse;"> <tr> <td style="width: 33%;">締切日</td> <td style="width: 33%;">入金予定日</td> <td style="width: 33%;">回収方法</td> </tr> <tr> <td>2022-2-20</td> <td>2022-2-28</td> <td></td> </tr> </table> <table border="1" style="width: 100%; border-collapse: collapse;"> <tr> <th style="width: 15%;">前月繰越高</th> <th style="width: 15%;">当月お買上高 件数</th> <th style="width: 15%;">金額</th> <th style="width: 15%;">当月御請求高</th> </tr> <tr> <td style="text-align: center;">0</td> <td style="text-align: center;">4</td> <td style="text-align: center;">23366</td> <td style="text-align: center;">23366</td> </tr> </table> <p>小林石油</p> <p>本郷 SS TEL(048)585-3935</p> <div style="text-align: right;"> <p>担当者印</p> <div style="border: 1px solid black; border-radius: 50%; width: 40px; height: 40px; background-color: black; margin: 0 auto;"></div> <p style="font-size: x-small;">担当印なきものは無効です。</p> <p>000</p> </div>	723366 円	締切日	入金予定日	回収方法	2022-2-20	2022-2-28		前月繰越高	当月お買上高 件数	金額	当月御請求高	0	4	23366	23366	<table border="1" style="width: 100%; border-collapse: collapse;"> <tr> <td style="width: 5%;">1</td> <td style="width: 15%;">現金</td> <td style="width: 15%;">723366 円</td> </tr> <tr> <td>2</td> <td>小切手</td> <td>円</td> </tr> <tr> <td>3</td> <td>振込</td> <td>円</td> </tr> <tr> <td>4</td> <td>手形</td> <td>円</td> </tr> <tr> <td>5</td> <td>期日</td> <td>年 月 日</td> </tr> <tr> <td>5</td> <td>租税</td> <td>円</td> </tr> <tr> <td></td> <td>調整</td> <td>円</td> </tr> </table> <div style="border: 1px dashed black; width: 80px; height: 60px; margin: 0 auto;"></div>	1	現金	723366 円	2	小切手	円	3	振込	円	4	手形	円	5	期日	年 月 日	5	租税	円		調整	円
723366 円																																					
締切日	入金予定日	回収方法																																			
2022-2-20	2022-2-28																																				
前月繰越高	当月お買上高 件数	金額	当月御請求高																																		
0	4	23366	23366																																		
1	現金	723366 円																																			
2	小切手	円																																			
3	振込	円																																			
4	手形	円																																			
5	期日	年 月 日																																			
5	租税	円																																			
	調整	円																																			

政務活動に使用する割合が $\frac{8}{10}$ 以上であるため

※領収書等には、①年月日、②金額、③使途（「ただし、〇〇代として」など何に支出されたか分かるような記載）、④発行者、⑤宛名が記載されていること（一部記載がない場合は、余白に補記すること）。
 ※按分した場合は、積算方法も余白に記載すること。

請求書

369-02
 深谷市 針ヶ谷399-1

神尾 高善 様

お客様コード []

2022 年 2 月 20 日締切分

毎度格別のご愛顧を賜り厚くお礼申し上げます。

下記の通りご請求申し上げます。

当月のご請求額 **23,366 円**

お支払日 **2022 年 2 月 28 日** (担当 000)

ENEOS株式会社代理店

小林 石油

〒369-0213
 埼玉県深谷市針ヶ谷 648-1
 電話 (048) 585-3935

本郷 SS
 埼玉県深谷市針ヶ谷648-1

(048) 585-3935

請求書整理No 20(20)

前月のご請求額	当月のご入金額	差引の繰越額	件数	当月のご利用金額
[]	[]	[]	4	23,366
				当月のご請求額
				23,366

ご利用日	ご利用先	商品名	単価	数量	消費税率	金額	区分	車両番号	号
1-27	本郷 SS	レギュラー		43.81	675	6,746		[]	2942
2-2	本郷 SS	レギュラー		31.88	491	4,909		[]	3898
2-8	本郷 SS	レギュラー		29.81	459	4,590		[]	4809
2-15	本郷 SS	レギュラー		32.03	500	4,996		[]	5944
1-31	本郷 SS	入金 (現金)				[]	1		3622
	*お客様 *	小計	税込			21,241			
		(10%対象)				23,366			
						23,366 x 0.8			
						= 18,692			

消費税率については外税表示です。軽減税率の適用は消費税率の先頭に※印を表示しています。なお単価欄の () 表示は税込単価です。

当月	ハイオク	レギュラー	灯油	軽油
ご使用量	[]	137.53	[]	[]

お知らせ

整理番号 1 7 5

政務活動費 領収書等貼付用紙 ちょうふ

<p>経費区分</p> <p>(該当する経費の番号を○で囲む)</p>	<p>【調査研究・政策立案活動費】</p> <p>1:調査研究費 2:グループ活動費</p> <p>【広聴・広報活動費】</p> <p>3:広聴費 4:要請・陳情等活動費 5:広報費</p> <p>【経常的経費】</p> <p>6:人件費 7:事務所費 8:事務費</p> <p>9:資料購入・作成費 ⑩交通費</p>
--	---

支出年月日	4 年 2 月 28 日	支出額	<table style="margin: auto;"> <tr> <td style="font-size: small;">百万</td> <td style="font-size: small;">千</td> <td style="font-size: small;">円</td> </tr> <tr> <td style="border: 1px solid black; width: 20px; height: 20px;"></td> <td style="border: 1px solid black; width: 20px; height: 20px;"></td> <td style="border: 1px solid black; width: 20px; height: 20px;"></td> </tr> <tr> <td style="border: 1px solid black; width: 20px; height: 20px;"></td> <td style="border: 1px solid black; width: 20px; height: 20px;"></td> <td style="border: 1px solid black; width: 20px; height: 20px;"></td> </tr> <tr> <td style="border: 1px solid black; width: 20px; height: 20px;"></td> <td style="border: 1px solid black; width: 20px; height: 20px;"></td> <td style="border: 1px solid black; width: 20px; height: 20px;"></td> </tr> </table>	百万	千	円									
百万	千	円													

※政務活動費を充当した金額を記載

使途	<p>2月分自動車リース代</p>	<p>政務活動に使用する割合が1/2以上であるため</p> <p>$70,950 \times 0.5 = 35,475$</p>
----	-------------------	--

領収書等貼付欄 逢澤 圭一郎 埼玉県議会自由民主党議員団



22--2-28DF・AAL 70,950

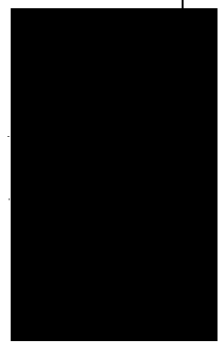

※領収書等には、①年月日、②金額、③使途(「ただし、〇〇代として」など何に支出されたか分かるような記載)、④発行者、⑤宛名が記載されていること(一部記載がない場合は、余白に補記すること)。
 ※按分した場合は、積算方法を余白に記載すること。

リース契約書

作成日 2020年1月8日

契約日 2020年1月17日

販売店	担当	番号	見積り	契約	顧客
本社営業部	第1グループ				

賃借人 (甲) 太枠欄にご記入下さい。

(住所) 〒 [Redacted]
 (氏名) [Redacted]
 TEL [Redacted]

連帯保証人①

(住所) 〒 [Redacted]
 (氏名) [Redacted] 実印
 TEL [Redacted]

連帯保証人②

(住所) 〒 [Redacted]
 (氏名) [Redacted]
 TEL [Redacted]

使用本拠地※

(住所) 〒 [Redacted]

※賃借人の住所と同じ場合は、ご記入の必要はありません。

貸借人 (乙)

〒141-0031 東京都品川区西五反田4丁目3番1号
 株式会社 エース・オートリース
 代表取締役 中川 武彦

代行人 (丙)

〒341-0043 埼玉県三郷市栄4-66-1
 有限会社 オートストーン
 代表取締役 片倉 規博

◆個人契約のお客様及び個人連帯保証人は自署・押印(実印)をお願いします。必ず、印鑑証明の添付をお願いします。尚、記名内容に相違がある場合には、修正いたします。本契約は、訪問販売の場合でもクーリングオフの適用はありません。
 賃借人(甲)と貸借人(乙)とはこの所有する自動車のリース契約について、契約約款の条項に従い契約を締結します。契約締結の証として、本書2通を作成し、甲乙記名・押印の上、各自1通を保管します。

契約要目表

(1) リース物件明細		特別仕様、付属・架装品等	
車両名称 ステップワゴン スポーツ 2WD	型式 DBA-RP3	塗色(コード) ブレイクシルバー	トヨタ・ハイブリッド、ナビゲーション式、ETC関連、ドレパPKG、パワーウィンドウ式
登録番号 ご契約車両受取証記載のとおり	車台番号 ご契約車両受取証記載のとおり	(2) リース期間	
		期間 39ヶ月	開始予定日※ 2020年1月30日
(3) 支払いリース料		契約開始日・納車日 ご契約車両受取証記載のとおり	
項目	税抜	消費税	
1回当り リース料	64,500円	6,450円	前払 リース料
			総支払額
			2,515,500円
			消費税
			251,550円
(4) 支払方法		(5) 残価精算方式・金額	
口座振替	27日	クローズドエンド	
(6) 規定損害金算出基準額		(7) 契約月間走行距離	(8) 保証金
基本額	月当り通減額	1,000 km	-円
3,854,520円	71,910円		
			(9) 前払リース料
			-円

※お見積提案書に基づいたリース料です。開始予定日等の変更により、ボーナス月・回数が増える場合があります。変更になった場合は、変更内容を反映した契約書に、再度、自署・押印が必要となります。尚、前払い相殺等の詳細については、別途、支払予定書をご確認下さい。

(10) リース料に含まれる費用	
<input type="checkbox"/> 車両代(架装品等含む)	<input type="checkbox"/> 登録諸費用
<input type="checkbox"/> 環境性能割	<input type="checkbox"/> ロードサービス加入費用
<input type="checkbox"/> 自動車税	<input checked="" type="checkbox"/> 自動車保険料(任意保険)
<input type="checkbox"/> 自動車重量税	<input type="checkbox"/> メンテナンスサービス
<input type="checkbox"/> 自賠責保険料	

11) 自動車保険 (任意保険)

(12) メンテナンス・サービス詳細

- 法定点検整備
- 継続車検整備
- 一般整備・故障修理
- エンジンオイル交換補充
- 消耗部品交換
- 不凍液交換補充
- バッテリー交換 1個
- パンク修理 (持込)
- 夏タイヤ 4本

13) 特約事項

※記された消費税額は、契約開始時点及び契約期間中に見込まれる消費税率により計算された金額です。
契約期間中に税率の変更があった場合には、その時点以降の消費税額及びお支払額は新税率にて計算された金額となります。

本契約は、リース料総額が300万円以下のご契約です。
重要性の判定により、リース取引の注記を省略する事が可能です。
(※本情報は、参考情報としてのご提供です。)

作成日 2020年1月8日
 <<見積番号>> [REDACTED]

オートストーン様ご紹介ユーザー

逢澤 圭郎 様

<<お支払予定書>>

リース会社 株式会社 エース・オートリース
 東京都品川区西五反田4丁目3番1号
 東京日産西五反田ビル2号館4F

氏名 クラブサロン スポーツ 2WD

型式 JBA-R13 塗色(塗色コード) フラジホリイパール リース開始予定日 2020年1月30日

期数	お支払日	請求金額税抜	消費税	前払相殺額	お支払額	回数	お支払日	請求金額税抜	消費税	前払相殺額	お支払額
1	2020/03/27	64,500	6,450	-	70,950						
2	2020/03/27	64,500	6,450	-	70,950						
3	2020/04/27	64,500	6,450	-	70,950						
4	2020/05/27	64,500	6,450	-	70,950						
5	2020/06/27	64,500	6,450	-	70,950						
6	2020/07/27	64,500	6,450	-	70,950						
7	2020/08/27	64,500	6,450	-	70,950						
8	2020/09/27	64,500	6,450	-	70,950						
9	2020/10/27	64,500	6,450	-	70,950						
10	2020/11/27	64,500	6,450	-	70,950						
11	2020/12/27	64,500	6,450	-	70,950						
12	2021/01/27	64,500	6,450	-	70,950						
13	2021/02/27	64,500	6,450	-	70,950						
14	2021/03/27	64,500	6,450	-	70,950						
15	2021/04/27	64,500	6,450	-	70,950						
16	2021/05/27	64,500	6,450	-	70,950						
17	2021/06/27	64,500	6,450	-	70,950						
18	2021/07/27	64,500	6,450	-	70,950						
19	2021/08/27	64,500	6,450	-	70,950						
20	2021/09/27	64,500	6,450	-	70,950						
21	2021/10/27	64,500	6,450	-	70,950						
22	2021/11/27	64,500	6,450	-	70,950						
23	2021/12/27	64,500	6,450	-	70,950						
24	2022/01/27	64,500	6,450	-	70,950						
25	2022/02/27	64,500	6,450	-	70,950						
26	2022/03/27	64,500	6,450	-	70,950						
27	2022/04/27	64,500	6,450	-	70,950						
28	2022/05/27	64,500	6,450	-	70,950						
29	2022/06/27	64,500	6,450	-	70,950						
30	2022/07/27	64,500	6,450	-	70,950						
31	2022/08/27	64,500	6,450	-	70,950						
32	2022/09/27	64,500	6,450	-	70,950						
33	2022/10/27	64,500	6,450	-	70,950						
34	2022/11/27	64,500	6,450	-	70,950						
35	2022/12/27	64,500	6,450	-	70,950						
36	2023/01/27	64,500	6,450	-	70,950						
37	2023/02/27	64,500	6,450	-	70,950						
38	2023/03/27	64,500	6,450	-	70,950						
39	2023/04/27	64,500	6,450	-	70,950						
	合計	2,515,500	251,550	-	2,767,050						

お支払条件

項目	内容	備考
お支払方法	均等払い	
前払いリース料		
お支払方法		
リース開始年月	2020年1月	新車の場合、リース開始日=登録日となります。

表記された消費税額は、契約開始時点及び契約期間中に見込まれる消費税率により計算された金額です。契約期間中に税率の変更があった場合には、その時点以降のお支払額は新税率にて計算された金額となります。

整理番号			73
------	--	--	----

ちようふ
政務活動費 領収書等貼付用紙

経費区分 (該当する経費の 番号を○で囲む)	【調査研究・政策立案活動費】
	1:調査研究費 2:グループ活動費
	【広聴・広報活動費】
	3:広聴費 4:要請・陳情等活動費 5:広報費
	【経常的経費】
	6:人件費 7:事務所費 8:事務費
	9:資料購入・作成費 ⑩:交通費

支出年月日	<table border="1"> <tr> <td>年</td> <td>月</td> <td>日</td> </tr> <tr> <td>7</td> <td>2</td> <td>28</td> </tr> </table>	年	月	日	7	2	28	支出額	<table border="1"> <tr> <td>百万</td> <td>千</td> <td>円</td> </tr> <tr> <td></td> <td>200</td> <td>000</td> </tr> </table>	百万	千	円		200	000
年	月	日													
7	2	28													
百万	千	円													
	200	000													

※政務活動費を充当した金額を記載

使途	車輦リース代 $100,000 \times 0.8 =$
----	--------------------------------------

領収書等貼付欄 埼玉県議会自由民主党議員団

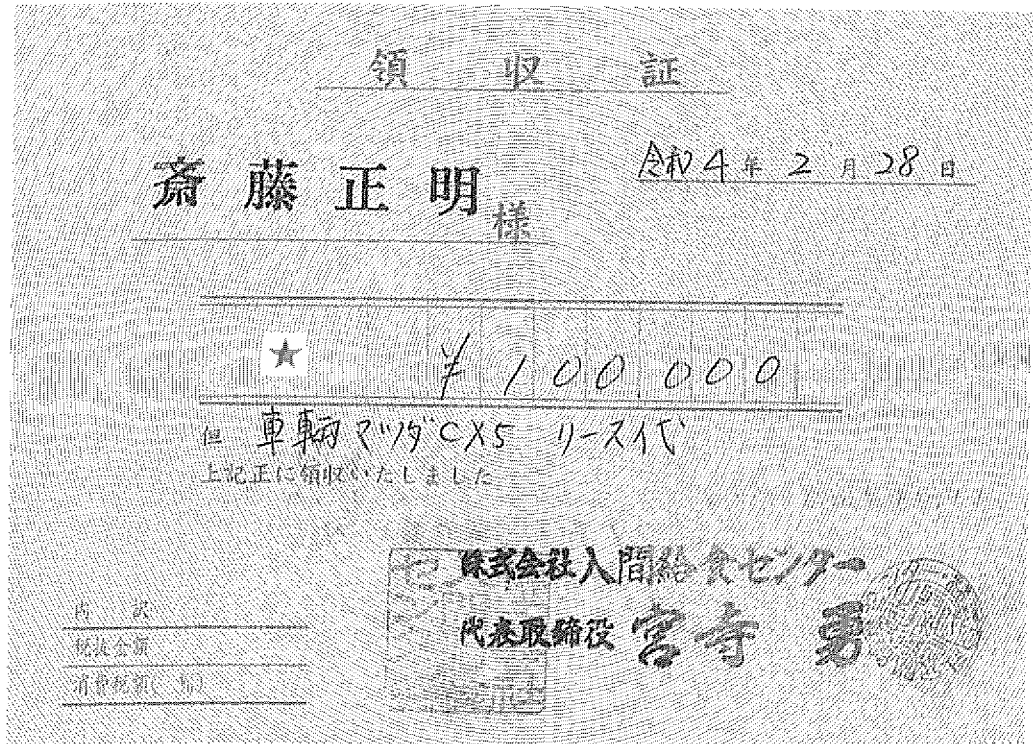

※領収書等には、①年月日、②金額、③使途(ただし、「〇〇として」など何にも文面から分かるような記載)、④発行者、⑤宛名が記載されていること(一部記載がない場合は、余白に補記すること)。
 ※按分した場合は、積算方法を余白に記載すること。

車両借用契約書

車両の名称 マツダ CX-5
用途目的 政務活動に係る移動手段の為
所在地 入間市宮寺2573
車両所有者 株式会社入間給食センター
借用期間 令和3年4月1日～令和4年3月31日
借用料 リース料金月額 金100,000円
(自動車損害賠償責任保険料、自動車検査登録費用以外は
乙の負担とする)

上記のとおり契約を締結する。

平成3年4月1日

甲 入間市宮寺2573
株式会社入間給食センター

代表取締役 宮 寺 勇

乙 入間市宮寺2997-1

齊 藤 正 明

整理番号

政務活動費 支出証明書

領収書を発行しない自動販売機を利用する場合(例:電車等の切符)、領収書を亡失した場合など領収書等がない場合や契約により定期的に定額を支出する場合に作成。なお、定期的に定額を支出する場合は、契約書の写しを添付しなければならない。

経費区分 (該当する経費の番号を○で囲む)	【調査研究・政策立案活動費】 1:調査研究費 2:グループ活動費 【広聴・広報活動費】 3:広聴費 4:要請・陳情等活動費 5:広報費 【経常的経費】 6:人件費 7:事務所費 8:事務費 9:資料購入・作成費 <u>10:交通費</u>
-------------------------------------	---

支出年月日	<input type="text" value="04"/> 年 <input type="text" value="03"/> 月 <input type="text" value="02"/> 日
支出額	百万 千 <input type="text" value="2"/> <input type="text" value="4"/> <input type="text" value="9"/> <input type="text" value="0"/> 円 ※ 政務活動費を充当した金額を記載
使 途	ETC 1月分
支 出 先	トヨタファイナンス

上記のとおり支出しました。		 印
支出者名	埼玉県議会自由民主党議員団	

整理番号 209 - /

領収書貼付欄

※ 整理番号には、枝番を記入すること。

カードご利用代金明細書

※2月10日以降の支払方法変更・繰上返済入金分・返品分等に
つきましては本明細には反映されておりませんのでご了承ください。

2022年2月15日 発行

裏面も開けてご確認ください。

カード名称	トヨタ TS CUBIC CARD レギュラー/M		V: Visa, M: Master Card, J: JCB
会員番号	XX-XXXX-		
金融機関	みずほ銀行	支店	支店
口座番号	普通	口座名義	内沼 博史 様

お支払日	2022年3月2日
ご請求金額合計	円

本カード契約以外に同一お支払日・同一口座の弊社ご契約がある場合、原則、
まとめて口座よりお引き落としいたします。あらかじめご了承ください。
左記ご指定口座よりお支払日にお引き落としいたします。お引落日前日迄にご用意下さい。

ご利用年月日	ご利用店名	ポイント	ご利用金額(円)	お支払方法 /今回回数	今回ご請求金額(円)	摘要
--------	-------	------	----------	----------------	------------	----

	XX-XXXX-	内沼 博史 様				
		☆				
		☆				
		☆				
		☆				
		☆				
	(首都)	☆				
		☆				
		☆				
22 1 5	ETC特別割引	☆	970	◎1回払 1		(970) ETC 狭山日高 所沢 普通車
22 1 11	ETC特別割引	☆	970	◎1回払 1		(970) ETC 狭山日高 所沢 普通車
		☆				
		☆				
22 1 14	ETC通行料金	☆	550	◎1回払 1		(550) ETC 所沢 川越 普通車
		☆				
	**	**				
	*	*				

※ 2490

ご利用1,000円毎に☆は10ポイント付与。☆は15ポイント付与。Pは2,000円毎に5ポイント付与となります。
〔○〕印のご利用分をあとからリボ払いに変更できます。あとリボのお申し込み期限の確認や変更手続きは、ホームページが便利です。(一部ご利用いただけないカードがございます。)

00079506

整理番号 0 1 3 0

政務活動費 領収書等貼付用紙

経費区分 (該当する経費の 番号を○で囲む)	【調査研究・政策立案活動費】
	1:調査研究費 2:グループ活動費
	【広聴・広報活動費】
	3:広聴費 4:要請・陳情等活動費 5:広報費
	【経常的経費】
	6:人件費 7:事務所費 8:事務費
	9:資料購入・作成費 10:交通費

支出年月日	4年 3月 2日	支出額	百万 千 円 1 5 0 0
使 途	ガソリン代(政務活動担当秘書用)		

※政務活動費を充当した金額を記載

領収書等貼付欄	積算方法(3,000円×1/2)
<p>※政務活動担当秘書の交通費及び政務活動と後援会活動に使用しているため会派の基準により1/2按分とする。</p>	
No20220302-3809	領収書 2022年03月02日 17:07
<p>田村 たくみ 様</p>	
お支払い方法:現金 (消費税10%対象)	¥3,000 内消費税: ¥273
<p>但し、レギュラー 代として上記 正に領収いたしました ENEOSフロンティア埼玉Co. DDセルフ日大前店 埼玉県さいたま市見沼区東新井591</p>	
2022/03/02 (372384) 048-688-3308	担当者
<p>※領収書等には、①年月日、②金額、③使途(「ただし、〇〇代として」など何に支出されたか分かるような記載)、④発行者、⑤宛名が記載されていること(一部記載がない場合は、余白に補記すること。) ※按分した場合は、積算方法を余白に記載すること。</p>	

整理番号 1 3 5

政務活動費 領収書等貼付用紙 ちょうふ

<p style="text-align: center;">経費区分</p> <p style="font-size: small;">(該当する経費の番号を○で囲む)</p>	<p>【調査研究・政策立案活動費】</p> <p>1 : 調査研究費 2 : グループ活動費</p> <p>【広聴・広報活動費】</p> <p>3 : 広聴費 4 : 要請・陳情等活動費 5 : 広報費</p> <p>【経常的経費】</p> <p>6 : 人件費 7 : 事務所費 8 : 事務費</p> <p>9 : 資料購入・作成 ⑩ : 交通費</p>
---	---

支出年月日	4 年 3 月 2	支出額	<table style="margin: auto;"> <tr> <td style="font-size: x-small;">百万</td> <td style="font-size: x-small;">千</td> <td style="font-size: x-small;">円</td> </tr> <tr> <td style="border: 1px solid black; width: 20px; height: 20px;"></td> <td style="border: 1px solid black; width: 20px; height: 20px; text-align: center;">3</td> <td style="border: 1px solid black; width: 20px; height: 20px; text-align: center;">2150</td> </tr> </table> <p style="font-size: x-small;">※政務活動費を充当した金額を記載</p>	百万	千	円		3	2150
百万	千	円							
	3	2150							

使 途	<p>3 月分高速道路代金</p> <p style="font-size: x-small;">(12/23・25・27・28・1/1・5・7・13・14を充当)</p>
-----	--

領収書等貼付欄

埼玉県議会自由民主党議員団

<p>りそなリテール口座 くらしの通帳 普通預金(兼総合口座)・貯蓄預金</p>	<p>埼玉りそな銀行</p>	<p style="font-size: x-small;">店番 普通預金口座番号</p> <p style="text-align: center; font-size: large;">神尾 高善 様</p>
---	----------------	---

23-04-03-02 振替 *46,550 インクレスリット

※領収書等には、①年月日、②金額、③使途(「ただし、〇〇代として」など何に支出されたか分かるような記載)、④発行者、⑤宛名が記載されていること(一部記載がない場合は、余白に補記すること)。
※按分した場合は、積算方法も余白に記載すること。



ご利用明細書兼ご利用明細書

作成日 2022年 2月 17

369-0213
埼玉県 深谷市 針ヶ谷 399-1

神尾 高善 様
(U202)068996 01/01-090794-090794#



Table with card details: ご利用カード イオンカード, 今回ご請求金額 46,550円, お支払い日 2022年3月2日(水), 指定口座 金融機関 サイタマリソナ, 日付 7-***, 支店 深谷, 支店名 カミオ タカヨシ

Table titled '請求書作成時点のポイント情報' showing points earned and available for WAON POINT and other programs.

WAONPOINTのご応募は、1,000ポイント以上からとなります。
レジでのお支払いには1ポイントからご利用いただけます。

お知らせ 毎月15日G・G感謝デー対象です(55歳以上会員さま)

- カード紛失・盗難連絡は専用ダイヤル0570-079-110へご連絡ください。
ポイントの交換は暮らしのマネーサイト・テレホンアンサーより手続き頂けます。
獲得したポイントの内訳はイオンウォレットからご確認ください。

実質年率・お支払方法 (表中のSリボとは、ショッピングリボを表します)

Table showing interest rates: キャッシング実質年率 18.0%, Sリボ実質年率 15.0%

ご利用明細 ※1) 当行カードを複数枚保有の方はその他カードのご利用残高も加算しています。11日以降本明細書作成前日までのご入金もご利用可能額に含まれています。

Table for 'ご利用明細' with columns for date, amount, and description. Includes a large redacted area.

Table listing transactions: 1/12/23 本人 寄居スマー〜練馬... 2/4/25 本人 大泉〜戸田西... 1/12/25 本人 浦和南 美女木上...

Table listing transactions: 2/1/5 本人 花園〜練馬... 2/1/5 本人 美女木第二〜大泉...

利用残高明細 ※3) 11日以降、本明細書作成前日までのご入金も残高に含まれています。(単位:円)

Table for '利用残高明細' showing payment methods and amounts: 支払方法, 前月お支払後残高, 今回ご利用金額合計, etc.

Table for 'カード決済登録いただいている公共料金、保険の明細' showing utility and insurance charges.

家計簿代わりにご利用ください。ご利用料金はご利用明細に含まれております。
○ショッピング1回払いを除き、商品瑕疵、役務の未提供などを理由に支払いを止めることができる場合があります。
※2) ご利用金額とはショッピングリボ払い・分割払い等利用時の現金価格をいいます。
※3) ボーナスイの支払額はご利用金額と同額、支払回数は1回となります。
※4) 割支払金とは分割払い、ショッピングリボ払い、2回払い、ボーナス払い(一括・2回)利用時の各回の支払金額をいいます。
※5) 手数料とはショッピングリボ払い・分割払い等利用時包括信用購入あっせんの手数料をいいます。利息とはキャッシングサービス利用時に借入金に対して発生する金銭をいいます。
株式会社イオン銀行
〒101-0054 東京都千代田区神田錦町3-22
(株式会社イオンクレジットサービス株式会社) 2頁中 1頁

月別

利用者区分	利用先	支払方法	利用金額	備考
5本人	浦和南 美女木上****300	1回	300	ETC利用分
7本人	寄居スマー～三芳スマー*1650	1回	1650	ETC利用分
13本人	寄居スマー～練馬***2100 大泉～戸田西*****4100	1回	2510	ETC利用分 (2件分表示)
14本人	美女木第二～大泉****4300 練馬～寄居スマー****2100	1回	2530	ETC利用分 (2件分表示)
14本人	浦和南 美女木上****300	1回	300	ETC利用分
<今回ご利用金額合計>			46550	
			32150	

221

整理番号			55
------	--	--	----

政 務 活 動 費 支 出 証 明 書

領収書を発行しない自動販売機を利用する場合(例:電車等の切符)、領収書を亡失した場合など領収書等がない場合や契約により定期的に定額を支出する場合に作成。なお、定期的に定額を支出する場合は、契約書の写しを添付しなければならない。

<p>経費区分</p> <p>(該当する経費の番号を○で囲む)</p>	<p>【調査研究・政策立案活動費】</p> <p>1:調査研究費 2:グループ活動費</p> <p>【広聴・広報活動費】</p> <p>3:広聴費 4:要請・陳情等活動費 5:広報費</p> <p>【経常的経費】</p> <p>6:人件費 7:事務所費 8:事務費</p> <p>9:資料購入・作成費 ⑩交通費</p>
--	---

支出年月日	<div style="display: flex; justify-content: space-around;"> □4年 □3月 □2日 </div>
支出額	<div style="display: flex; justify-content: space-between;"> 百万 千 </div> <div style="border: 1px solid black; padding: 2px; display: inline-block;"> □□□9540 </div> 円
※ 政務活動費を充当した金額を記載	
使 途	ETC 1月分
支 出 先	トヨタファイナンス(株)

上記のとおり支出しました。

支出者名 埼玉県議会自由民主党議員団



料金後納郵便 368-0072

埼玉県 秩父郡 横瀬町 大字横瀬 6180

親展

阿左美 健司 様

124225083189330512

5981 0083070#



カードご利用代金明細書

お問い合わせ先 ※お振込にカード送付のご利用のうえ、お振込ください。
(一部ご利用いただけないカード・残高がご不明な場合)

●インフォメーションデスク
 9:00~17:30 年中無休 (年末年始を除く)
 TEL 03-5617-2511

●貸付請求サービス フリーコール
 24時間・年中無休
 TEL 0800-700-2733

携帯・PHSからもご利用いただけます。
 ホームページアドレス <https://tscubic.com>

月一括払いを除き、商品の瑕疵や役務の未提供などを理由に支払を停止することができるところがあります。

一下の紛失・盗難のご連絡 <24時間・年中無休> TEL 052-239-2811

名古屋市中区錦2丁目17番21号 NTTデータ伏見ビル別館

東海財務局基(12)第00172号

矢印部分よりゆっくゆっく読んでいただき、内容をご確認下さい。水に濡れている場合は十分に乾燥させてから開いてください。

カードご利用代金明細書

※2月15日以前の支払方法変更・売上控入変更・返金分等に
 つきましては本明細には反映されておりませんのでご了承ください。

カード名称 CUBIC CARD レギュラーIM
 会社番号 XX-XXXX
 口座番号 XXX

発行会社 阿左美 健司 様

2022年2月15日 発行 2022年3月2日 円

本カード契約以外に同一お支払日・同一口座の弊社と契約がある場合、順次
 まとめて口座よりお引き落としいたします。あらかじめご了承ください。
 ※この振込口座よりお支払日にお引き落としいたします。お引落し日曜日にご入金下さい。

ご利用年月日	ご利用店名	種別	ご利用金額(円)	お支払方法	今回請求金額(円)	摘要
2215	ETC通行料金	ETC	1590	①回払	1590	ETC 普通車
2215	ETC通行料金	ETC	1590	①回払	1590	ETC 普通車
2216	ETC通行料金	ETC	1590	①回払	1590	ETC 普通車
2216	ETC通行料金	ETC	1590	①回払	1590	ETC 普通車
22114	ETC通行料金	ETC	1590	①回払	1590	ETC 普通車
22114	ETC通行料金	ETC	1590	①回払	1590	ETC 普通車

9540円

00083178

(一部ご利用いただけないカードがございます。)

ご利用1,000円単位又は10ポイント単位、★は15ポイント単位、Pは2,000円単位に5ポイント単位となります。

整理番号 487

ちようふ
政務活動費 領収書等貼付用紙

<p>経費区分</p> <p>(該当する経費の番号を○で囲む)</p>	<p>【調査研究・政策立案活動費】</p> <p>1:調査研究費 2:グループ活動費</p> <p>【広聴・広報活動費】</p> <p>3:広聴費 4:要請・陳情等活動費 5:広報費</p> <p>【経常的経費】</p> <p>6:人件費 7:事務所費 8:事務費</p> <p>9:資料購入・作成費 10:交通費</p>
--	--

支出年月日	4 年 3 月 5 日	支出額	<table style="margin: auto;"> <tr> <td style="text-align: right;">百万</td> <td style="text-align: center;">千</td> <td style="text-align: left;">円</td> </tr> <tr> <td style="border: 1px solid black; width: 30px; height: 30px;"></td> <td style="border: 1px solid black; width: 30px; height: 30px; text-align: center;">19</td> <td style="border: 1px solid black; width: 30px; height: 30px; text-align: center;">00</td> </tr> </table> <p style="font-size: small;">※政務活動費を充当した金額を記載</p>	百万	千	円		19	00
百万	千	円							
	19	00							
使途	<p>10=交通費(タクシー代) 内牧地区 → 肩崎駅周辺</p>								

領収書等貼付欄

領収書

2022年03月05日 -005

メーター運賃 ¥1,900円

運賃料金計 ¥1,900円

合計 ¥1,900円

現金支払 ¥1,900円

車両番号 0103

加我タクシー

TEL XXXXXXXXXX

彩の国個人タクシー協同組合

TEL 048-424-8275

※領収書は、

※領収書を貼

(別紙にも貼

を使用すること。

※領収書等には、①年月日、②金額、③使途(「ただし、〇〇代として」など何に支出されたか分かるような記載)、④発行者、⑤宛名が記載されていること(一部記載がない場合は、余白に補記すること。)

※按分した場合は、積算方法を余白に記載すること。

整理番号 142 - 1

政務活動費 支出証明書

領収書を発行しない自動販売機を利用する場合(例:電車等の切符)、領収書を亡失した場合など領収書等がない場合や契約により定期的に定額を支出する場合に作成。なお、定期的に定額を支出する場合は、契約書の写しを添付しなければならない。

<p style="text-align: center;">経費区分</p> <p>(該当する経費の番号を○で囲む)</p>	<p>【調査研究・政策立案活動費】</p> <p>1:調査研究費 2:グループ活動費</p> <p>【広聴・広報活動費】</p> <p>3:広聴費 4:要請・陳情等活動費 5:広報費</p> <p>【経常的経費】</p> <p>6:人件費 7:事務所費 8:事務費</p> <p>9:資料購入・作成費 10:交通費</p>
--	--

支出年月日	4 年 3 月 7 日
支出額	<p style="text-align: right;">百万 千</p> <div style="border: 1px solid black; display: inline-block; padding: 2px;"> 22926 円 </div> <p style="font-size: small;">※ 政務活動費を充当した金額を記載 政務活動に使用する割合が1/2以上であるため (按分した場合の積算方法 $45.853 \times 0.5 = 22.926$)</p>
使 途	自動車リース代(3月分)
支 出 先	(株)ホンダ"カーズ"埼玉 "川口北店

上記のとおり支出しました。

支出者名 埼玉県議会自由民主党議員団



リース料お支払明細書

この度は、ホンダカーリースをご利用いただき誠にありがとうございます。
 お支払明細書をご送付いたしますので、内容をご確認の上、契約終了まで大切に保管下さいませ
 お願い申し上げます
 ☆尚、本状にお心あたりのない場合やご不明な点がございましたらお手数ですが
 表記「お問い合わせ先」迄ご連絡下さい。

〈ご契約内容〉

ご契約番号	ご契約日	令和 2年 7月11日	ご契約区分	新規リース
ご契約者様	宮崎 栄治郎 様			
リース期間	令和 2年 8月 3日 ~ 令和 5年 8月 2日 (36ヶ月)			
取扱販売店名	(株)ホンダカーズ埼玉 川口北店			
物件内容	NBOX FF			

〈お支払内容〉

お支払方法	口座振替	お支払回数	35回
お支払期日	毎月 5日	お支払総額	1,650,708円
リース料 お引落口座	* 個人情報保護の為、お客様のお引落口座につきましては 表示を控えさせていただきます。 ※お支払期日の前日までに指定口座にご入金下さい。		

お支払期日は**毎月5日**です。(ただし金融機関休業日の場合は翌営業日になります)

毎月のお支払内容は、裏面に記載させて頂いております。同様に左下よりあけてご確認ください。

813A6K1000039



親展 転送不可

336-0042
 埼玉県さいたま市南区大字大谷口1063

宮崎 栄治郎 様



813A6K1000039#

180-0006
 東京都武蔵野市中町2-4-15
 第7柏栄ビルディング2F

Honda Finance

株式会社ホンダファイナンス

お問合せ先 カスタマーセンター
 TEL 0120-555-381

※土日祝日も営業しております (一部除く)

■開封前に宛名をご確認ください

本書面にお心あたりのない場合は、お手数ですが上記「お問い合わせ先」までご連絡ください。

この部分から6ヶ月以内の請求は、お支払い済みと見做させていただきます。

同様に裏面の左下に「お支払い済み」と記載させていただきます。

リース料のお支払明細書

回数	年 月	お支払金額	内リース料	内消費税
1	210	91,706	83,370	8,336
2	211	45,853	41,685	4,168
3	212	45,853	41,685	4,168
4	211	45,853	41,685	4,168
5	212	45,853	41,685	4,168
6	213	45,853	41,685	4,168
7	213	45,853	41,685	4,168
8	213	45,853	41,685	4,168
9	213	45,853	41,685	4,168
10	213	45,853	41,685	4,168
11	213	45,853	41,685	4,168
12	213	45,853	41,685	4,168
13	210	45,853	41,685	4,168
14	211	45,853	41,685	4,168
15	212	45,853	41,685	4,168
16	211	45,853	41,685	4,168
17	212	45,853	41,685	4,168
18	213	45,853	41,685	4,168
19	214	45,853	41,685	4,168
20	215	45,853	41,685	4,168
21	216	45,853	41,685	4,168
22	217	45,853	41,685	4,168
23	218	45,853	41,685	4,168
24	219	45,853	41,685	4,168
25	2110	45,853	41,685	4,168
26	2111	45,853	41,685	4,168
27	2112	45,853	41,685	4,168
28	211	45,853	41,685	4,168
29	212	45,853	41,685	4,168
30	213	45,853	41,685	4,168
31	214	45,853	41,685	4,168
32	215	45,853	41,685	4,168
33	216	45,853	41,685	4,168
34	217	45,853	41,685	4,168
35	218	45,853	41,685	4,168

整理番号	3	23
------	---	----

政務活動費 領収書等貼付用紙 ちょうふ

<p>経費区分</p> <p>(該当する経費の番号を○で囲む)</p>	<p>【調査研究・政策立案活動費】</p> <p>1:調査研究費 2:グループ活動費</p> <p>【広聴・広報活動費】</p> <p>3:広聴費 4:要請・陳情等活動費 5:広報費</p> <p>【経常的経費】</p> <p>6:人件費 7:事務所費 8:事務費</p> <p>9:資料購入・作成費 ⑩:交通費</p>
--	--

支出年月日	<div style="border: 1px solid black; padding: 2px;"> 4年3月9日 </div>	支出額	<table style="width: 100%; text-align: center;"> <tr> <td>百万</td> <td>千</td> <td>円</td> </tr> <tr> <td style="border: 1px solid black; width: 30px; height: 30px;"></td> <td style="border: 1px solid black; width: 30px; height: 30px;">89</td> <td style="border: 1px solid black; width: 30px; height: 30px;">10</td> </tr> </table> <p style="font-size: small;">※政務活動費を充当した金額を記載</p>	百万	千	円		89	10
百万	千	円							
	89	10							

使途	<p>車陸代行費</p> <p>政務活動に使用する割合が9/10以上であるため</p> <p style="text-align: right; font-size: large;">9900 × 19 = 8910</p>
----	--

領収書等貼付欄

埼玉県議会自由民主党議員団

別紙明細

〔振込手数料〕

※ 領収書は、重ねて貼付しないこと。
 ※ 領収書を貼るスペースが足りない場合は、別紙を使用すること。
 (別紙にも整理番号(枝番)を付すこと。)

※領収書等には、①年月日、②金額、③使途(「ただし、〇〇代として」など何に支出されたか分かるような記載)、④発行者、⑤宛名が記載されていること(一部記載がない場合は、余白に補記すること)。
 ※按分した場合は、積算方法を余白に記載すること。

領 収 証

No. 380

高木 功介 様

登録(車両)番 号	[REDACTED]
車 名	トヨタ クラウン

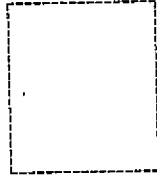

毎度ご用命頂きましてありがとうございました。
下記の金額を領収致しました。

明 細	金 額 (税込)
検 査 代 行 手 数 料	9,900円
合計(内消費税 900円)	9,900

4 年 3 月 9 日

事業場名 有限会社 日栄石油
住 所 埼玉県川口市赤山1393-2
電話番号 049-281-2937

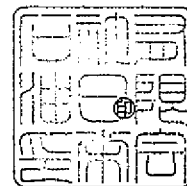

プロによる確実な点検・整備が、お客様の大切なお車を、ベストコンディションに保ちます。



社団法人 日本自動車整備振興会連合会・日本自動車整備商工組合連合会 推奨様式 お客様用

整理番号	1	2	6
------	---	---	---

政務活動費 支出証明書

領収書を発行しない自動販売機を利用する場合(例: 電車等の切符)、領収書を亡失した場合など領収書等がない場合や契約により定期的に定額を支出する場合に作成。なお、定期的に定額を支出する場合は、契約書の写しを添付しなければならない。

<p>経費区分 (該当する経費の番号を○で囲む)</p>	<p>【調査研究・政策立案活動費】</p> <p>1: 調査研究費 2: グループ活動費</p> <p>【広聴・広報活動費】</p> <p>3: 広聴費 4: 要請・陳情等活動費 5: 広報費</p> <p>【経常的経費】</p> <p>6: 人件費 7: 事務所費 8: 事務費</p> <p>9: 資料購入・作成費 10: 交通費</p>
----------------------------------	---

支出年月日	<div style="display: flex; justify-content: space-around;"> 4年 3月 10日 </div>
支出額	<p style="text-align: right;">百万 千</p> <p style="text-align: right;">13080 円</p> <p>政務活動に使用する割合が$\frac{10}{10}$以上であるため</p> <p style="text-align: center;">別紙参照</p> <p>※ 政務活動費を充当した金額を記載</p> <p>(按分した場合の積算方法) $13080 \times 1.0 = 13,080$</p>
使 途	<p>交通費(ETC代 令和4年1月分)</p>
支 出 先	<p>(株)みずほカード</p>
<p>上記のとおり支出しました。</p> <p style="text-align: center;">支出者名 埼玉県議会自由民主党議員団</p> <div style="text-align: right;">   </div>	

347-0055

埼玉県加須市中央1丁目 14-17

千葉 達也 様

08152-1486-4887-54520 3104447#



ご利用代金明細書

2022年2月25日発行 005ILAM004575

弊々当社のカードをご愛用いただきありがとうございます。
過日ご利用いただきました「ご利用明細」と「お支払明細」「お支払日」を
下記の通りご案内申し上げます。ご指定の口座を通してお支払いいただきますので、
「口座残高」のご確認も併せてお願い申し上げます。
なお、お支払口座へのご入金はお早めをお願い申し上げます。

株式会社しんきんカード
東京都豊島区
東池袋3-1-1サンシャイン60・13階
登録番号 関東財務局長第00526号



お問い合わせ先 お電話の際はお手元にカードをご用意ください

TEL 03-6758-7700

※電話番号はお間違いないようにおかけください。

あとからリボ・分割は03-6758-7722へ ※法人カードは除く

受付時間：平日9時-17時 <https://www.shinkincard.co.jp>

明細書枚数 | 枚中 | 枚目

カードのご利用枠 (家族カード発行時は共通のご利用枠)

カードの種類	VISA		
総利用枠	40万円		
カード利用枠	40万円		
内リボ払い	40万円		
内分割・2回・ボーナス	40万円		

2022年3月10日(木)

金融機関 埼玉縣信金

支店

科目 普通

口座番号

円

お客様の個人情報保護のため、口座番号の下3桁を表示しておりません

カード名称 ロードサービスVISAカード

会員番号

加入・切替日 2010年12月2日

お客様の個人情報保護のため、会員番号の下3桁を表示しておりません。

あとからリボ #印のあるご利用明細合計 20,310円を今からリボ払いに変更できます。
お申込みは 3月 6日までにどうぞ!
お申込みは ◆「スマートダイヤル24」 0120-863724 サービスコード 51
<24時間・年中無休> 通話料無料

ご利用年月日 (年/月/日)	ご利用店名	ご利用金額	支払 区分	今回 回数	支払 回数	摘要	備考
--- (ロードサービスVISAカード) 千葉 達也 様							
#22.1.5	ETC 関東支社	1090	1	1	○	1090 自浦和 至加須 普通車	◎
#22.1.5	ETC 関東支社	1090	1	1	○	1090 自加須 至浦和 普通車	◎
#22.1.12	ETC 関東支社	1090	1	1	○	1090 自浦和 至加須 普通車	◎
#22.1.12	ETC 関東支社	1090	1	1	○	1090 自加須 至浦和 普通車	◎
#22.1.14	ETC 関東支社	1090	1	1	○	1090 自浦和 至加須 普通車	◎
#22.1.14	ETC 関東支社	1090	1	1	○	1090 自加須 至浦和 普通車	◎
#22.1.20	ETC 関東支社	1090	1	1	○	1090 自加須 至浦和 普通車	◎
#22.1.20	ETC 関東支社	1090	1	1	○	1090 自浦和 至加須 普通車	◎
#22.1.24	ETC 関東支社	1090	1	1	○	1090 自浦和 至加須 普通車	◎
#22.1.24	ETC 関東支社	1090	1	1	○	1090 自加須 至浦和 普通車	◎
#22.1.28	ETC 関東支社	1090	1	1	○	1090 自浦和 至加須 普通車	◎
#22.1.28	ETC 関東支社	1090	1	1	○	1090 自加須 至浦和 普通車	◎

7 13,080

備考の◎印はポイントの対象利用となります。

お支払金額合計

ご利用明細のご説明

<ご利用日> 前回ご案内以降にご利用データもしくは伝票が到着したものととなります。

<支払区分> 1=1回払い、2=2回払いの支払回数、3~=分割払いの支払回数、リボ=リボ払い、ボ=ボーナス一括払い 等 <今回回数> 今回が何回目のお支払いかを表示しております。

カードプレゼント

804 ポイント

裏面もご覧ください

整理番号 0 2 1 3

政務活動費 支出証明書

領収書を発行しない自動販売機を利用する場合(例:電車等の切符)、領収書を亡失した場合など領収書等がない場合や契約により定期的に定額を支出する場合に作成。なお、定期的に定額を支出する場合は、契約書の写しを添付しなければならない。

経費区分 (該当する経費の番号を○で囲む)	【調査研究・政策立案活動費】 1:調査研究費 2:グループ活動費
	【広聴・広報活動費】 3:広聴費 4:要請・陳情等活動費 5:広報費
	【経常的経費】 6:人件費 7:事務所費 8:事務費 9:資料購入・作成費 ⑩:交通費

支出年月日	0 4 年 0 3 月 1 0 日
支出額	百万 千 1 4 4 4 0 円 ※ 政務活動費を充当した金額を記載
使 途	高速道路利用料
支 出 先	NEXCO 東日本

上記のとおり支出しました。

支出者名 埼玉県議会自由民主党議員団



三井住友カード

2/3-1

2022年3月10日のお支払い明細

2022年2月25日 発行

お名前	新井 豪 様	金融機関	****
お支払い日	2022年3月10日 (木)	支店	**
お支払い合計額	****	科目	*

 ANA VISAJTM-ルト[®]

 カード名称/
加入・切替日

お客さまの個人情報保護のため、会員番号を非表示としております。
お問い合わせの際はカード番号をご準備のうえ、お問い合わせください。

1/2ページ

ご利用日	ご利用店名	ご利用 金額	支払 区分	今回 回数	お支払い金額	(お支払い総額)		(内手数料)		備考
						現地通貨額	略称	換算レート	換算日	
新井 豪 様	ご利用分	****	***	**	*	**	***	****		*

..*** (ANA VISAゴールド)

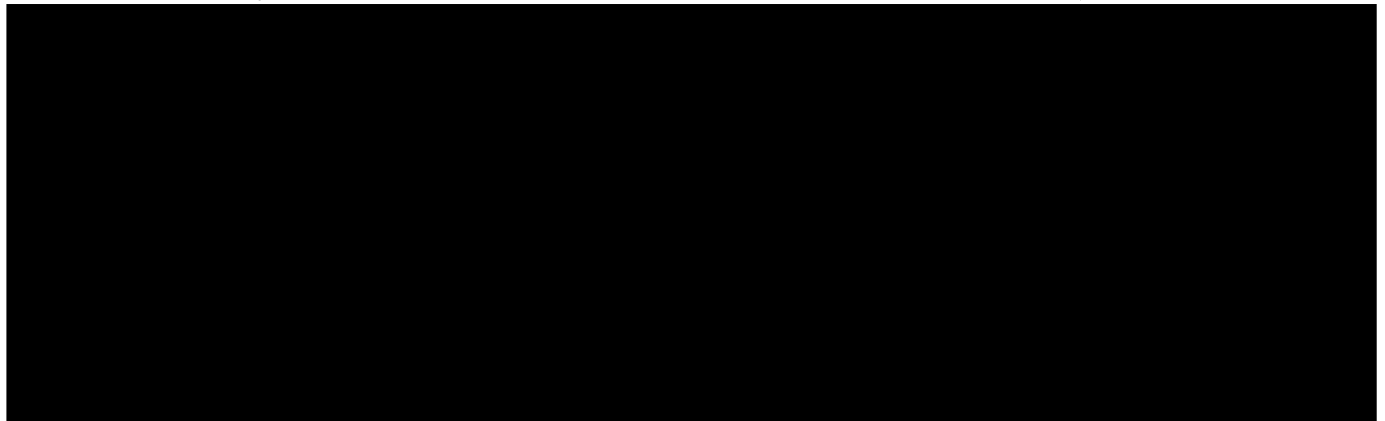

22/01/05	ETC	関東支社	1,900	1	1	1,900	自花園	至練馬	普通車	
----------	-----	------	-------	---	---	-------	-----	-----	-----	--

22/01/05	ETC	関東支社	410	1	1	410	自大泉	至戸田西	普通車	
----------	-----	------	-----	---	---	-----	-----	------	-----	--

****	*****	***	*	*	***	*****				*
------	-------	-----	---	---	-----	-------	--	--	--	---

22/01/06	ETC	関東支社	1,900	1	1	1,900	自練馬	至花園	普通車	
----------	-----	------	-------	---	---	-------	-----	-----	-----	--

22/01/06	ETC	関東支社	430	1	1	430	自美女木第二	至大泉	普通車	
----------	-----	------	-----	---	---	-----	--------	-----	-----	--

22/01/07	ETC	関東支社	620	1	1	620	自花園	至東松山	普通車	
----------	-----	------	-----	---	---	-----	-----	------	-----	--

22/01/07	ETC	関東支社	620	1	1	620	自東松山	至花園	普通車	
----------	-----	------	-----	---	---	-----	------	-----	-----	--

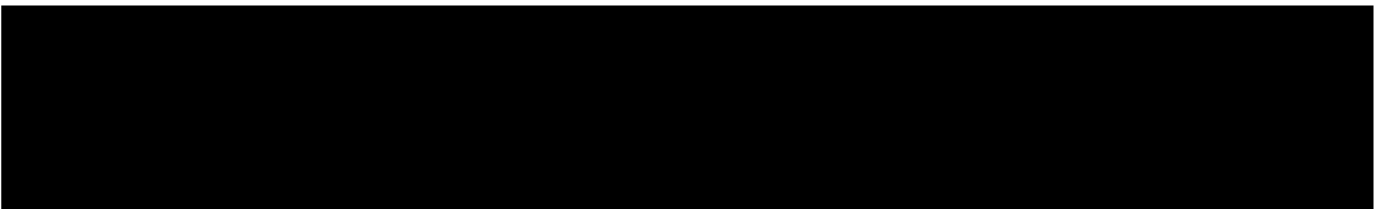

22/01/11	ETC	関東支社	430	1	1	430	自大泉	至美女木第二	普通車	◎
22/01/11	ETC	関東支社	1,900	1	1	1,900	自花園	至練馬	普通車	◎
22/01/11	ETC	関東支社	1,900	1	1	1,900	自練馬	至花園	普通車	◎
22/01/11	ETC	関東支社	430	1	1	430	自美女木第二	至大泉	普通車	◎



22/01/14	ETC	関東支社	1,590	1	1	1,590	自所沢	至花園	普通車	◎
22/01/14	ETC	関東支社	410	1	1	410	自大泉	至戸田西	普通車	◎
22/01/14	ETC	関東支社	1,900	1	1	1,900	自花園	至練馬	普通車	◎



****	**		***	*	*	***				*
****	**		***	*	*	***				*
****	*****		***	*	*	***				*
****	*****		**	*	*	**				*
****	*****		***	*	*	***				*
****	*****		**	*	*	**				*
****	*****		***	*	*	***	*****			*
****	*****		***	*	*	***				*
****	*****		***	*	*	***				*
****	*****		***	*	*	***				*
****	*****		***	*	*	***				*
****	*****		***	*	*	***				*
****	*****		***	*	*	***				*
****	*****		***	*	*	***				*
****	*****		***	*	*	***				*
****	*****		***	*	*	***				*
****	*****		***	*	*	***				*
****	*****		***	*	*	***				*
****	*****		***	*	*	***				*



****	*****		***	*	*	***				*
****	*****		**	*	*	**				*
****	*****		***	*	*	***				*
****	*****		**	*	*	**				*
****	*****		***	*	*	***	*****			*
****	*****		***	*	*	***				*
****	*****		***	*	*	***				*

整理番号 0 2 1 6

政務活動費 支出証明書

領収書を発行しない自動販売機を利用する場合(例:電車等の切符)、領収書を亡失した場合など領収書等がない場合や契約により定期的に定額を支出する場合に作成。なお、定期的に定額を支出する場合は、契約書の写しを添付しなければならない。

経費区分 (該当する経費の番号を○で囲む)	【調査研究・政策立案活動費】 1:調査研究費 2:グループ活動費
	【広聴・広報活動費】 3:広聴費 4:要請・陳情等活動費 5:広報費
	【経常的経費】 6:人件費 7:事務所費 8:事務費
	9:資料購入・作成費 ⑩:交通費

支出年月日	04年 03月 10日
支出額	百万 千 2713 円 ※ 政務活動費を充当した金額を記載 政務活動及び私的活動の用途に使用する為1/2の按分とする (按分した場合の積算方法 $5,425 \text{ 円} \times 50 \% = 2,713$)
使 途	ガソリン代
支 出 先	ENEOS-SS

上記のとおり支出しました。

支出者名 埼玉県議会自由民主党議員団



216-1

3/10 新井 豪

****	*****	***	*	*	***				*
****	*****	***	*	*	***				*
****	*****	***	*	*	***				*
****	*****	***	*	*	***	**			*

22/01/28	E'NEOS-SS	5,425	1	1	5,425				◎
----------	-----------	-------	---	---	-------	--	--	--	---

****	*****	***	*	*	***				*
****	*****	***	*	*	***				*
****	*****	***	*	*	***				*
****	*****	***	*	*	***				*
****	*****	***	*	*	***				*
****	*****	***	*	*	***				*
****	*****	***	*	*	***				*
****	*****	***	*	*	***				*



****	*****	***	*	*	***	*****			*
****	****	**	*	*	**				*



****	*****	***	*	*	***				*
------	-------	-----	---	---	-----	--	--	--	---



****	**	***	*	*	***				*
------	----	-----	---	---	-----	--	--	--	---

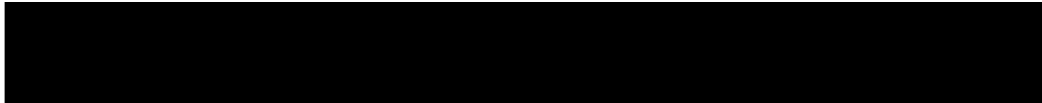

****	*****	***	*	*	***				*
****	*****	***	*	*	***				*
****	*****	***	*	*	***				*
****	****	**	*	*	**				*
****	*****	***	*	*	***				*
****	*****	***	*	*	***				*
****	****	***	*	*	***				*



****	***	***	*	*	***				*
------	-----	-----	---	---	-----	--	--	--	---



****	*****	***	*	*	***				*	
****	*****	***	*	*	***	****	**	***	***	*
****	*****	**	*	*	**	***	**	***	***	*
****	*****	***	*	*	***	****	**	***	***	*

新井 豪 様 ご利用分 [Redacted] **_*****_**** (ANA VISAゴールド)

****	*****	**	*	*	**				*
------	-------	----	---	---	----	--	--	--	---

新井 豪 様 ご利用分 [Redacted] **_*****_**** (ANA VISAゴールド)

整理番号 494

政務活動費 領収書等貼付用紙 ちょうふ

<p>経費区分</p> <p>(該当する経費の番号を○で囲む)</p>	<p>【調査研究・政策立案活動費】</p> <p>1: 調査研究費 2: グループ活動費</p> <p>【広聴・広報活動費】</p> <p>3: 広聴費 4: 要請・陳情等活動費 5: 広報費</p> <p>【経常的経費】</p> <p>6: 人件費 7: 事務所費 8: 事務費</p> <p>9: 資料購入・作成費 ⑩: 交通費</p>
--	--

支出年月日	4 年 3 月 10 日	支出額	<table style="border-collapse: collapse; margin: auto;"> <tr> <td style="text-align: right; font-size: small;">百万</td> <td style="text-align: center;">千</td> <td style="text-align: right; font-size: small;">円</td> </tr> <tr> <td style="border: 1px solid black; width: 30px; height: 30px; text-align: center;">5</td> <td style="border: 1px solid black; width: 30px; height: 30px; text-align: center;">9</td> <td style="border: 1px solid black; width: 30px; height: 30px; text-align: center;">4</td> </tr> <tr> <td style="border: 1px solid black; width: 30px; height: 30px; text-align: center;">0</td> <td style="border: 1px solid black; width: 30px; height: 30px; text-align: center;">0</td> <td style="border: 1px solid black; width: 30px; height: 30px; text-align: center;">0</td> </tr> </table> <p style="font-size: x-small;">※政務活動費を充当した金額を記載</p>	百万	千	円	5	9	4	0	0	0
百万	千	円										
5	9	4										
0	0	0										
使途	<p>10交通費(レンタカー代) $660,000 \times 90\% = 594,000$</p> <p style="text-align: right; font-size: x-small;">政務活動に使用する割合が9/10以上であるため</p>											

領収書等貼付欄

領収証 自民党埼玉県議員様 No. _____

金額	¥660,000
----	---

但し、レンタカー代として(23.4月10日~24.3月31日) 政務活動費 内 領収書 200円

令和4年 3月 10日 上記正に領収いたしました

内訳	株式会社インテクトホールディングス
税抜金額	アットレンタカー
消費税額(%)	〒344-0123 埼玉県春日部市水沼1105-1
税抜金額	TEL048-718-9030 FAX048-745-3218
消費税額(%)	登録番号

GR142D

※領収書等には、①年月日、②金額、③使途(「ただし、〇〇代として」など何に支出されたか分かるような記載)、④発行者、⑤宛名が記載されていること(一部記載がない場合は、余白に補記すること。)

※按分した場合は、積算方法を余白に記載すること。

499-A

レンタル貸渡証 (ご契約書)

貸渡人： アットレンタカー

発行年月日： 2022年 4月 2日

借受契約書	名称 (氏名)	白土先生 様		
	住所			
	連絡先	TEL.		
運転者	氏名	様		
	住所			
	連絡先	TEL.	(携帯)	
	借受人との関係			
	生年月日	年	月	日
ご請求先	氏名 (名称)	白土先生 様		
	部署名			
	住所			
	連絡先			
	利用目的			
バス	利用人数	名	行先	

貸渡自動車	新型 デイズHW X プロパイロット パー		
登録番号	[REDACTED]		
登録クラス	KJ		
貸渡日時	2021年 4月 1日 9時 00分		
返却日時	2022年 3月 31日 20時 00分		
利用時間	364日 11時間 00分		
貸渡店舗	名称	アットレンタカー 春日路店	
	住所	埼玉県春日部市永沼1105-1	
	連絡先	048-718-0030	
返却店舗	名称		
	住所		
	連絡先		
出発メーター	km	事故・傷	有 ・ 無
帰着メーター	km	ガソリン	

車検 2024/01/26 車台番号： [REDACTED]

緊急連絡先	関係：
氏名	
住所	
連絡先	

	料金区分	個人・法人・代車・損保
基本料金		円
割引額		円
免責補償料		円
他店舗返却		円
配車・引取料		円
オプション料		円
ドラレコ		円
冬季タイヤ料金		円
その他		円
燃料代		円
早朝・深夜料		円
消費税		円
NOC		円
事故免責		円
調整額		円
合計金額		円

レンタル料金に含まれる補償の案内	
対人保険	無制限
対物保険	無制限 (免責額 5万円)
搭乗者保険	1,000万円
車両	時価額 (免責額 軽自動車 5万円 福祉車両・普通車 10万円)

レンタカーの営業補償制度 (車両修理期間中の一部営業損害代金)	
自走可能の場合	程度・修理期間問わず 一律20,000円
自走不可能の場合	程度・修理期間問わず一律50,000円 (レッカー代・保管料は借受者負担)

レンタカー加入保険会社
損保ジャパン日本興亜損害保険株式会社 事故受付センター：0120-256-110

ご利用料金合計	
出発時預かり金	
帰着時清算金額	

注意書き

- ・運転中は必ず携帯して警察官や陸運局職員の請求があった場合は提示して下さい。
- ・自動車の借受けに付随して運転者の轉送や紹介はできません。
- ・事故が発生した場合は警察に通報の上貸渡店舗連絡して下さい。
- ・貸渡期間が2日以上になる場合は借受人・運転者の方が日常点検を実施して下さい。

貸渡し時確認	
サイン	白土 幸仁
担当	[REDACTED]

返却時確認	
サイン	
担当	2239

217

整理番号			51
------	--	--	----

ちようふ
政務活動費 領収書等貼付用紙

経費区分 (該当する経費の番号を○で囲む)	【調査研究・政策立案活動費】 1:調査研究費 2:グループ活動費
	【広聴・広報活動費】 3:広聴費 4:要請・陳情等活動費 5:広報費
	【経常的経費】 6:人件費 7:事務所費 8:事務費
	9:資料購入・作成費 10:交通費

支出年月日	<input type="text" value="4"/> 年 <input type="text" value="3"/> 月 <input type="text" value="10"/> 日	支出額	百万 千 円 <input type="text" value=""/> <input type="text" value=""/> <input type="text" value="1800"/>
-------	---	-----	---

※政務活動費を充当した金額を記載

使途	タイヤ交換代 政務活動に使用する割合が 以上であるため 2000 × 0.9 = 1800
----	--

領収書等貼付欄

埼玉県議会自由民主党議員団

領収証 阿右美 健司 様 No. _____

金額

¥2000

但

2020年 3月 10日 上記正に領収いたしました

内訳

税抜金額

消費税額等(%)

〒369-1411 埼玉県父郡皆野町大字三沢2357

内 海 商 会

内海 克 紀

TEL 0494-65-0126

FAX 0494-65-0164

コクヨ ウケ-695

※領収書等には、①年月日、②金額、③使途(「ただし、〇〇代として」など何に支出されたか分かるような記載)、④発行者、⑤宛名が記載されていること(一部記載がない場合は、余白に補記すること。)

※按分した場合は、積算方法を余白に記載すること。

整理番号 2-15

政務活動費 領収書等貼付用紙 ちょうふ

<p>経費区分</p> <p>(該当する経費の番号を○で囲む)</p>	<p>【調査研究・政策立案活動費】</p> <p>1:調査研究費 2:グループ活動費</p> <p>【広聴・広報活動費】</p> <p>3:広聴費 4:要請・陳情等活動費 5:広報費</p> <p>【経常的経費】</p> <p>6:人件費 7:事務所費 8:事務費</p> <p>9:資料購入・作成費 10:交通費</p>
--	---

<p>支出年月日</p>	<p>4年 3月 11日</p>	<p>支出額</p>	<p>百万 千 円</p> <p>400</p> <p>※政務活動費を充当した金額を記載</p>
--------------	--	------------	--

<p>使 途</p>	<p>ウクライナ基金活動のための駐車場代</p>
------------	--------------------------

<p>領収書等貼付欄</p> <p>※領収書は、重 ※領収書を貼る (別紙にも整理)</p>	<p>入 03/11 07:43 372357 12</p> <p>前 03/11 08:45 400円 31</p> <p>駐 車 券 (PARKING TICKET)</p> <p>ウクライナ基金活動</p> <p>1. 駐車券は、折ったり、曲げたり、濡らしたり、磁気のあるものに近づけたりしないでください。 2. 駐車券は車内に放置しないでください。 3. 車のドア、トランク、窓は、必ず開けてください。</p> <p>市営浦和駅東口駐車場 TEL 048-611-8062 駐車料金 30分毎に 200円 入出時間 7:00~25:00 (年中無休) ご利用ありがとうございます</p>	<p>埼玉県議会自由民主党議員団</p> <p>を使用すること。</p>
---	---	--------------------------------------

※領収書等には、①年月日、②金額、③使途(「ただし、〇〇代として」など何に支出されたか分かるような記載)、④発行者、⑤宛名が記載されていること(一部記載がない場合は、余白に補記すること。)

※按分した場合は、積算方法を余白に記載すること。

整理番号 / 3 8

ちょうふ
政務活動費 領収書等貼付用紙

<p>経費区分</p> <p>(該当する経費の番号を○で囲む)</p>	<p>【調査研究・政策立案活動費】</p> <p>1:調査研究費 2:グループ活動費</p> <p>【広聴・広報活動費】</p> <p>3:広聴費 4:要請・陳情等活動費 5:広報費</p> <p>【経常的経費】</p> <p>6:人件費 7:事務所費 8:事務費</p> <p>9:資料購入・作成費 10:交通費</p>
--	---

支出年月日	 / 年 / 月 / 日	支出額	<table style="border-collapse: collapse; margin: auto;"> <tr> <td style="border: 1px solid black; padding: 2px;"> </td> <td style="border: 1px solid black; padding: 2px;"> </td> <td style="border: 1px solid black; padding: 2px;"> </td> <td style="border: 1px solid black; padding: 2px;"> </td> <td style="border: 1px solid black; padding: 2px;"> </td> <td style="border: 1px solid black; padding: 2px;"> </td> </tr> <tr> <td style="text-align: center;">百万</td> <td style="text-align: center;">千</td> <td style="text-align: center;">円</td> <td colspan="3"></td> </tr> </table> <p style="text-align: center;">4 6 0 2</p> <p style="font-size: small;">※政務活動費を充当した金額を記載</p>							百万	千	円			
百万	千	円													

使 途	<p>カンリ代(事務職員車、トヨタ)</p>
-----	------------------------



領収書等貼付欄

※ 領収書は、重ねて貼付しないこと。
 ※ 領収書を貼るスペースが足りない場合は、別紙(別紙にも整理番号(枚番)を付すこと。)

5,114 × 9/10

政務活動に使用する割合が9/10以上であるため

埼玉県議会自由民主党議員団

※領収書等には、①年月日、②金額、③使途(「ただし、〇〇代として」など載)、④発行者、⑤宛名が記載されていること(一部記載がない場合は、余
 ※按分した場合は、積算方法を余白に記載すること。

330751
 セルフ浦和中尾SS
 TEL 048-810-4855
 出光リテール販売(株)
 本社 東京都中央区新富一丁目 18-8 8F
 TEL 048-810-4855

売上 2022年 3月11日 17:02
 上 様 手
 現金フリー 00-330751-90001-0001-9

出光ゼアス P-10(内)
 30.26L 8169.0 5114円

合計 5,114円
 (内、消費税等(10.00%) 465円)
 (内、P支払可能金額 5,114円)

預り金 10,000円
 釣銭 4,886円

RF*イオカード*会員:XXXXXXXXXXXX
 取引コード:330751220311170015584804

基本ポイント 15P

利用可能ポイント 1035P

楽天ポイントカードのキャンペーン
 情報をアプリで配信中
 期間限定ポイントなど貯まったポイント
 も街のお買い物に使えて便利

ポイント残高の反映にはお時間をいただく場合があります。

伝No: 10637 担当:8800

※ 本書保管上のお願
 財布・手帳等にはさんで保管いただく場合は、印刷面を内側に折り保管をお願いいたします。

79
整理番号

政務活動費 領収書等貼付用紙 ちょうふ

経費区分 (該当する経費の 番号を○で囲む)	【調査研究・政策立案活動費】 1:調査研究費 2:グループ活動費
	【広聴・広報活動費】 3:広聴費 4:要請・陳情等活動費 5:広報費
	【経常的経費】 6:人件費 7:事務所費 8:事務費
	9:資料購入・作成費 ⑩交通費

支出年月日	04年03月14日	支出額	百万 千 円 <input type="text"/> <input type="text"/> <input type="text"/> 6 2 4 5
※政務活動費を充当した金額を記載			

使 途	ガソリン代
-----	-------

領収書等貼付欄



本水茂

€ D 4- 3-14
17,827 RKS(リソカード)

政務活動に使用する割合が9/10以上であるため
 $6,939円 \times \frac{9}{10} = 6,245円$

※領収書等には、①年月日、②金額、③使途(「ただし、〇〇代として」など何に支出されたか分かるような記載)、④発行者、⑤宛名が記載されていること(一部記載がない場合は、余白に補記すること。)
 ※按分した場合は、積算方法を余白に記載すること。

ご利用代金明細書 (お客様の個人情報保護の為、口座番号及び会員番号の一部を表示していません)

金融機関		支店	
科 目		口座 No.	
会員番号			

平素は格別のご愛顧を賜り、誠にありがとうございます。近日ご利用いただきました「カードご利用明細」と「お支払日」を下記の通りご案内申し上げます。
 「お支払日」、「ご利用明細」と「口座残高」のご確認をお願い申し上げます。
 4 年 2 月 25 日発行
 尚、お支払口座へのご入金はお早めにお願いたします。

お支払日	4 年 3 月 14 日	お支払金額	17,827 円
------	--------------	-------	----------

ご利用年月日	ご利用店名	ご利用金額	支払区分	今回回数	お支払金額	(お支払い総額)		(内手数料)	
						現地通貨額	並換率	クレジット/現金換算額	換算日
		本木 茂 様							
4 119	ENEOS-SS	6939	1	1	6939				

備考の○印はポイントの対象利用となります。 お支払金額合計 17827

【ご利用明細のご説明】 <ご利用日> 前日ご案内以降にご利用データもしくは伝票が到着したものととなります。<支払い区分> 1=1回払い、2=2回払いの支払回数、3=分割払いの支払回数、リボ=リボ払い、ポ=ボーナス一括払い 等 <今回回数> 今回が何回目のお支払いかを表示しております。
 【海外利用分の換算レートのご説明】 海外買物ご利用代金は、各国のVISAセンター/マスターカードセンターから米国の決済センターにデータが到着した時点で、Visa/マスターカードが指定するレートに、貴方が海外利用にかかる事務処理経費として所定の費用を加えたレートで日本円に換算されます。(海外キャッシングサービスは左記の解説を食みません)ご利用になった日のレートではありませんので、ご了承ください。

裏面もご覧ください。

80

整理番号

ちようふ
政務活動費 領収書等貼付用紙

<p>経費区分</p> <p>(該当する経費の番号を○で囲む)</p>	<p>【調査研究・政策立案活動費】</p> <p>1:調査研究費 2:グループ活動費</p> <p>【広聴・広報活動費】</p> <p>3:広聴費 4:要請・陳情等活動費 5:広報費</p> <p>【経常的経費】</p> <p>6:人件費 7:事務所費 8:事務費</p> <p>9:資料購入・作成費 ⑩:交通費</p>
--	--

支出年月日	<input type="text" value="04"/> 年 <input type="text" value="03"/> 月 <input type="text" value="14"/> 日	支出額	<table style="width: 100%; text-align: center;"> <tr> <td>百万</td> <td>千</td> <td>円</td> </tr> <tr> <td><input type="text"/></td> <td><input type="text"/></td> <td><input type="text" value="6208"/></td> </tr> </table>	百万	千	円	<input type="text"/>	<input type="text"/>	<input type="text" value="6208"/>
百万	千	円							
<input type="text"/>	<input type="text"/>	<input type="text" value="6208"/>							

※政務活動費を充当した金額を記載

使 途	ガソリン代
-----	-------

領収書等貼付欄

本木 隆

6 D 4- 3-14 17,827, RKS(リソカート)

政務活動に使用する割合が9/10以上であるため

$$6,898円 \times \frac{9}{10} = 6,208円$$

※領収書等には、①年月日、②金額、③使途(「ただし、〇〇代として」など何に支出されたか分かるような記載)、④発行者、⑤宛名が記載されていること(一部記載がない場合は、余白に補記すること)。
 ※按分した場合は、積算方法を余白に記載すること。

ご利用代金明細書 (お客様の個人情報保護の為、口座番号及び会員番号の一部を表示していません)

金融機関		支店	
科目		口座No.	
会員番号			

平素は格別のご愛顧を賜り、誠にありがとうございます。通日ご利用いただきました「カードご利用明細」と「お支払日」を下記の通りご案内申し上げます。
 「お支払日」「ご利用明細」と「口座振替」のご確認をお願い申し上げます。
 例、お支払口座へのご入金はお早めにお願いたします。

4年 2月 25日発行

お支払日 4年 3月 14日 お支払金額 17,827 円

ご利用年月日	ご利用店名	ご利用金額	支払 区分	今回 回数	お支払金額	(お支払い額)		(内手数料)	
						現地通貨額	換算率	換算日	換算日
		本木 茂 様							
4 215	ENEOS-SS	6898	1	1	6898				
					お支払金額合計	17827			

備考の◎印はポイントの対象利用となります。

【ご利用明細のご説明】 <ご利用日> 前回の案内以降にご利用データもしくは伝票が到着したものとします。<支払い区分> 1=1回払い、2=2回払いの支払回数、3=分割払いの支払回数、リボ=リボ払い、ポ=ポーン一括払い 等 <今回回数> 今回が何回目のお支払いかを表示しております。
 【海外利用分の換算レートのご説明】 海外買付ご利用代金は、各国のVISAセンター/マスターカードセンターから米国の決済センターにデータが到着した時点で、VISA/マスターカードが指定するレートに、当方が海外利用にかかる事務処理経費として所定の費用を加えたレートで日本円に換算されます。【海外キャッシュサービスは全館の店舗をのぞきません】ご利用になった日のレートではありませんので、ご了承ください。

裏面もご覧ください。

整理番号 0 1 3 2

政務活動費 領収書等貼付用紙

経費区分 (該当する経費の 番号を○で囲む)	【調査研究・政策立案活動費】 1:調査研究費 2:グループ活動費
	【広聴・広報活動費】 3:広聴費 4:要請・陳情等活動費 5:広報費
	【経常的経費】 6:人件費 7:事務所費 8:事務費 9:資料購入・作成費 ⑩:交通費

支出年月日	<input type="text" value="4"/> 年 <input type="text" value="3"/> 月 <input type="text" value="14"/> 日	支出額	<table border="1"> <tr> <td>百万</td> <td>千</td> <td>円</td> </tr> <tr> <td><input type="text"/></td> <td><input type="text" value="15"/></td> <td><input type="text" value="00"/></td> </tr> </table>	百万	千	円	<input type="text"/>	<input type="text" value="15"/>	<input type="text" value="00"/>
百万	千	円							
<input type="text"/>	<input type="text" value="15"/>	<input type="text" value="00"/>							
使 途	ガソリン代(政務活動担当秘書用)								

領収書等貼付欄	積算方法(3,000円×1/2)
<p>※政務活動担当秘書の交通費及び政務活動と後援会活動に使用しているため会派の基準により1/2按分とする。</p>	
<p>No20220314-2799 領収書 2022年03月14日 16:00</p> <p>田村 たくみ 様</p> <p>お支払い方法:現金 ¥3,000</p> <p>(消費税10%対象) ¥3,000 内消費税: ¥273</p> <p>但し、レギュラー 代として上記 正に領収いたしました ENEOSフロンティア埼玉C。DDセルフ日大前店 埼玉県さいたま市見沼区東新井591</p> <p>2022/03/14 (372384) 048-688-3308 担当者: XXXXXXXXXX</p>	
<p>※領収書等には、①年月日、②金額、③使途(「ただし、〇〇代として」など何に支出されたか分かるような記載)、④発行者、⑤宛名が記載されていること(一部記載がない場合は、余白に補記すること)。 ※按分した場合は、積算方法を余白に記載すること。</p>	

整理番号	3	2	5
------	---	---	---

政務活動費 領収書等貼付用紙 ちょうふ

経費区分 (該当する経費の番号を○で囲む)	【調査研究・政策立案活動費】 1:調査研究費 2:グループ活動費 【広聴・広報活動費】 3:広聴費 4:要請・陳情等活動費 5:広報費 【経常的経費】 6:人件費 7:事務所費 8:事務費 9:資料購入・作成費 ⑩交通費
------------------------------	--

支出年月日	<input type="text" value="4"/> 年 <input type="text" value="3"/> 月 <input type="text" value="19"/> 日	支出額	百万 千 円 <input type="text" value="1"/> <input type="text" value="8"/> <input type="text" value="0"/> <input type="text" value="0"/> <input type="text" value="9"/>
-------	---	-----	--

※政務活動費を充当した金額を記載

使途	自賠責保険代 政務活動に使用する割合が9/10以上であるため	$20010 \times .9 = 18009$
----	-----------------------------------	---------------------------

領収書等貼付欄

埼玉県議会自由民主党議員団

令和 4年 3月 14日
自動車損害賠償責任保険 保険料領収証

証明書番号 第 1013968614 号	自動車登録番号、車両番号又は標識の番号(車台番号) [REDACTED]	保険料 ￥20,010	
保険期間 自 令和 4年 4月 25日 (24) 月 至 令和 6年 4月 25日 午前12時	発行者 高木 拓 様	日新火災海上保険(株) 〒330-9311 さいたま市浦和区上木崎2-7-5 (お問合せ) 0120-616-898 平日9時～20時 土日祝9時～17時 (事故) 0120-25-7474 24時間365日	



上記保険料を領収いたしました。

注意
 ◎この領収証は保険証明書の効力を有しないので、必ず証明書をお受け取りください。

※領収書等には、①年月日、②金額、③使途(「ただし、〇〇代として」など何に支出されたか分かるような記載)、④発行者、⑤宛名が記載されていること(一部記載がない場合は、余白に補記すること)。
 ※按分した場合は、積算方法を余白に記載すること。

整理番号	3	2	6
------	---	---	---

ちょうふ
政務活動費 領収書等貼付用紙

経費区分 (該当する経費の 番号を○で囲む)	【調査研究・政策立案活動費】 1:調査研究費 2:グループ活動費 【広聴・広報活動費】 3:広聴費 4:要請・陳情等活動費 5:広報費 【経常的経費】 6:人件費 7:事務所費 8:事務費 9:資料購入・作成費 ⑩交通費
----------------------------------	--

支出年月日	4年 3月 19日	支出額	百万 千 円 1980
-------	-----------	-----	----------------------

※政務活動費を充当した金額を記載

使 途	車險印紙代 政務活動に使用する割合が9/10以上であるため $2200 \times 9 = 1980$
-----	--

領収書等貼付欄

埼玉県議会自由民主党議員団

領 収 証
 一般社団法人 埼玉県自動車整備振興会
 春日部事務所
 春日部市増戸729-5
 TEL 048-761-2211

印紙税法第5条により
収入印紙は
不要です

____ [振込手数料]
 ==

※	自動車検査登録印紙	400円	使用すること。
※	自動車審査証紙	1,800円	
合計		2,200円	

2022年03月14日 No155531-001

※領収書等には、①年月日、②金額、③使途(「ただし、〇〇代として」など何に支出されたか分かるような記載)、④発行者、⑤宛名が記載されていること(一部記載がない場合は、余白に補記すること)。
 ※按分した場合は、積算方法を余白に記載すること。

整理番号 3 2 7

政務活動費 領収書等貼付用紙 ちょうふ

<p>経費区分</p> <p>(該当する経費の番号を○で囲む)</p>	<p>【調査研究・政策立案活動費】</p> <p>1:調査研究費 2:グループ活動費</p> <p>【広聴・広報活動費】</p> <p>3:広聴費 4:要請・陳情等活動費 5:広報費</p> <p>【経常的経費】</p> <p>6:人件費 7:事務所費 8:事務費</p> <p>9:資料購入・作成費 10:交通費</p>
--	---

支出年月日	4 年 3 月 14 日	支出額	<table style="margin: auto;"> <tr> <td style="font-size: x-small;">百万</td> <td style="font-size: x-small;">千</td> <td style="font-size: x-small;">円</td> </tr> <tr> <td style="border: 1px solid black; width: 20px; height: 20px;"></td> <td style="border: 1px solid black; width: 20px; height: 20px;">4</td> <td style="border: 1px solid black; width: 20px; height: 20px;">5360</td> </tr> </table>	百万	千	円		4	5360
百万	千	円							
	4	5360							
使途	<p style="text-align: center;">白物車重量税</p> <p style="text-align: center;">政務活動に使用する割合が9/10以上であるため $50400 \times 9/10 = 45360$</p>								

<p>領収書等貼付欄</p>	<p>埼玉県議会自由民主党議員団</p>
<p>領 収 証</p> <p>一般社団法人 埼玉県自動車整備振興会</p> <p>春日部事務所</p> <p>春日部市増戸723-5</p> <p>TEL 048-761-2211</p>	
<p>自動車重量税印紙</p> <p style="text-align: center; font-size: large;">50,400円</p> <p>2022年03月14日 No155531-002</p>	<p style="text-align: right;">[振込手数料]</p> <p style="border: 1px dashed black; padding: 5px; text-align: center;">(を使用すること。)</p>

※領収書等には、①年月日、②金額、③使途(「ただし、〇〇代として」など何に支出されたか分かるような記載)、④発行者、⑤宛名が記載されていること(一部記載がない場合は、余白に補記すること。)

※按分した場合は、積算方法を余白に記載すること。

整理番号 3 2 8

政務活動費 領収書等貼付用紙 ちょうふ

<p>経費区分</p> <p>(該当する経費の番号を○で囲む)</p>	<p>【調査研究・政策立案活動費】</p> <p>1:調査研究費 2:グループ活動費</p> <p>【広聴・広報活動費】</p> <p>3:広聴費 4:要請・陳情等活動費 5:広報費</p> <p>【経常的経費】</p> <p>6:人件費 7:事務所費 8:事務費</p> <p>9:資料購入・作成費 10:交通費</p>
--	---

支出年月日	4 年 3 月 16 日	支出額	<table style="margin: auto;"> <tr> <td style="text-align: center;">百万</td> <td style="text-align: center;">千</td> <td style="text-align: center;">円</td> </tr> <tr> <td style="border: 1px solid black; width: 20px; height: 20px;"></td> <td style="border: 1px solid black; width: 20px; height: 20px; text-align: center;">8</td> <td style="border: 1px solid black; width: 20px; height: 20px; text-align: center;">0942</td> </tr> </table>	百万	千	円		8	0942
百万	千	円							
	8	0942							

使途	<p>車險代行、修理</p> <p>政務活動に使用する割合が均/10以上であるため</p>	$89936. \times .9 = 80942.4$
----	---	------------------------------

<p>領収書等貼付欄 3/16支出</p>	<p>埼玉県議会自由民主党議員団</p>
---	----------------------

領 収 証 高木 工介 様 No. _____

★ 89,936 -

但し車險、整備代として

令和4年 月 16 日 上記正に領収いたしました



内訳

抜頭

消費税額等 (%)

有限会社 日 栄 信 証

〒333-0825 埼玉県川口市

TEL/048-281-2987 FAX/048-281-7571

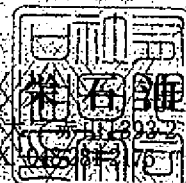

抜者印

整理番号

127

政務活動費 支出証明書

領収書を発行しない自動販売機を利用する場合(例:電車等の切符)、領収書を亡失した場合など領収書等がない場合や契約により定期的に定額を支出する場合に作成。なお、定期的に定額を支出する場合は、契約書の写しを添付しなければならない。

経費区分 (該当する経費の 番号を○で囲む)	【調査研究・政策立案活動費】
	1:調査研究費 2:グループ活動費
	【広聴・広報活動費】
	3:広聴費 4:要請・陳情等活動費 5:広報費
	【経常的経費】
	6:人件費 7:事務所費 8:事務費
	9:資料購入・作成費 ⑩交通費

支出年月日	4年 3月 17日
支出額	<p>政務活動に使用する割合が$\frac{8}{10}$以上であるため</p> <p>百万 千</p> <p>58960 円</p> <p>※ 政務活動費を充当した金額を記載</p> <p>(按分した場合の積算方法) $73,700 \times 0.8 = 58,960$</p>
使 途	交通費(車代)3月分
支 出 先	埼玉トヨタ自動車株式会社
上記のとおり支出しました。	
支出者名	埼玉県議会自由民主党議員団

リース物品請求書

L100333852

R 1 年 9 月 30 日

千葉達也 様

埼玉県議会議員

さいたま市中央区... -18
埼玉建設株式会社
担当 [Redacted]
TEL 0480-62-5311

毎度 お引立てを賜り厚くお礼申し上げます。
下記ご契約車両のリースを開始いたしますのでご請求申し上げます。
ご請求金額についてご不明な点がございましたら、右記担当までお問い合わせください。

= ご契約取引内容 =

リース方式: メンテナンス
リース期間: R 1年 6月13日から
R 5年 6月12日まで (48ヶ月)
お支払期日: 毎月 17日 お支払方法: 口座引落
リース料総額: 3,216,000
消費税・地方消費税: 316,240
前払い金額: 0

= リース契約車両明細 =

契約NO. [Redacted]
注文NO. [Redacted]
車名: C-HR<HV>
型式: ZYX10-AHXBB
車台番号: [Redacted]
登録NO. [Redacted]
登録日: R 1 年 6 月 13 日

1/1 ページ

= 各月のお支払い内容 =

消費税率 8.0% (~R 1年 9月), 10.0%(R 1年10月~)

*: 消費税率毎の合計					**: 総合計								
回	年	月	リース料	消費税	前払充当	ご請求額	回	年	月	リース料	消費税	前払充当	ご請求額
1	R 1.	8	67000	5360	0	72360	32	R 4.	1	67000	6700	0	73700
2		8	67000	5360	0	72360	33		2	67000	6700	0	73700
3		8	67000	5360	0	72360	34		3	67000	6700	0	73700
4		9	67000	5360	0	72360	35		4	67000	6700	0	73700
*	8.0%計		268000	21440	0	289440	36		5	67000	6700	0	73700
5		10	67000	6700	0	73700	37		6	67000	6700	0	73700
6		11	67000	6700	0	73700	38		7	67000	6700	0	73700
7		12	67000	6700	0	73700	39		8	67000	6700	0	73700
8	R 2.	1	67000	6700	0	73700	40		9	67000	6700	0	73700
9		2	67000	6700	0	73700	41		10	67000	6700	0	73700
10		3	67000	6700	0	73700	42		11	67000	6700	0	73700
11		4	67000	6700	0	73700	43		12	67000	6700	0	73700
12		5	67000	6700	0	73700	44	R 5.	1	67000	6700	0	73700
13		6	67000	6700	0	73700	45		2	67000	6700	0	73700
14		7	67000	6700	0	73700	46		3	67000	6700	0	73700
15		8	67000	6700	0	73700	47		4	67000	6700	0	73700
16		9	67000	6700	0	73700	48		5	67000	6700	0	73700
17		10	67000	6700	0	73700	*	10.0%計		2948000	294800	0	3242800
18		11	67000	6700	0	73700	**	総合計		3216000	316240	0	3532240
19		12	67000	6700	0	73700							
20	R 3.	1	67000	6700	0	73700							
21		2	67000	6700	0	73700							
22		3	67000	6700	0	73700							
23		4	67000	6700	0	73700							
24		5	67000	6700	0	73700							
25		6	67000	6700	0	73700							
26		7	67000	6700	0	73700							
27		8	67000	6700	0	73700							
28		9	67000	6700	0	73700							
29		10	67000	6700	0	73700							
30		11	67000	6700	0	73700							
31		12	67000	6700	0	73700							

この度は、弊社をご利用いただきまして、誠にありがとうございます。
 お客様のお支払金は、ご指定口座より預金口座振替にて自動引落しさせていただきますので、
 明細をご案内いたします。なお、金融機関が休業日の場合は翌営業日のお引落としとなります。
 この一覽表は、お支払の完了まで大切に持ちこたくさいませう、お願い申し上げます。
 お知らせ

毎月のお支払いのご案内を郵送ご希望の場合は、表記お問い合わせ先までご連絡願います。
 本契約以外で弊社とご契約があり、かつお支払日およびお支払口座が同一の場合は、まとめてご
 請求させていただきます。
 なお、各契約ごとの請求をご希望の場合は、それぞれに手続きが必要となります。

ご契約 〇
 ご契約日 2019年 6月13日
 お取扱販売店 埼玉トヨタ自動車株式会社
 ご利用商品名 トヨタクレジット(リース保証)
 お支払金合計 3,473,280円
 車両登録番号
 口座振替ご指定口座
 金融機関 埼玉りそな銀行
 支店 浦玉りそな銀行
 科目 普通
 口座番号

※個人情報保護の観点から、口座番号の一部を非表示としております。
 お支払後残高(円)

回数	お支払期日	お支払金額(円)	お支払日	お支払金額(円)	お支払後残高(円)
001	20190817	217,080	20190817	217,080	3,256,200
002	20190917	722,360	20190917	722,360	2,533,840
003	20191017	722,360	20191017	722,360	1,811,480
004	20191117	722,360	20191117	722,360	1,089,120
005	20191217	722,360	20191217	722,360	366,760
006	20200117	722,360	20200117	722,360	366,400
007	20200217	722,360	20200217	722,360	366,040
008	20200317	722,360	20200317	722,360	365,680
009	20200417	722,360	20200417	722,360	365,320
010	20200517	722,360	20200517	722,360	364,960
011	20200617	722,360	20200617	722,360	364,600
012	20200717	722,360	20200717	722,360	364,240
013	20200817	722,360	20200817	722,360	363,880
014	20200917	722,360	20200917	722,360	363,520
015	20201017	722,360	20201017	722,360	363,160
016	20201117	722,360	20201117	722,360	362,800
017	20201217	722,360	20201217	722,360	362,440
018	20210117	722,360	20210117	722,360	362,080
019	20210217	722,360	20210217	722,360	361,720
020	20210317	722,360	20210317	722,360	361,360
021	20210417	722,360	20210417	722,360	361,000
022	20210517	722,360	20210517	722,360	360,640
023	20210617	722,360	20210617	722,360	360,280
024	20210717	722,360	20210717	722,360	359,920
025	20210817	722,360	20210817	722,360	359,560
026	20210917	722,360	20210917	722,360	359,200
027	20211017	722,360	20211017	722,360	358,840
028	20211117	722,360	20211117	722,360	358,480
029	20211217	722,360	20211217	722,360	358,120
030	20220117	722,360	20220117	722,360	357,760

上記お支払回数()を必ず契約の場合は、
 表面より開いて中をご覧下さい。

※ご契約書様(または口座振替保証人様)以外からのお問い合わせにはお答えでき
 ない場合がございますので、予めご了承ください。

整理番号

1 3 9

政 務 活 動 費 支 出 証 明 書

領収書を発行しない自動販売機を利用する場合（例：電車等の切符）、領収書を亡失した場合など領収書等がない場合や契約により定期的に定額を支出する場合に作成。なお、定期的に定額を支出する場合は、契約書の写しを添付しなければならない。

<p>経費区分</p> <p>(該当する経費の番号を○で囲む)</p>	<p>【調査研究・政策立案活動費】</p> <p>1 : 調査研究費 2 : グループ活動費</p> <p>【広聴・広報活動費】</p> <p>3 : 広聴費 4 : 要請・陳情等活動費 5 : 広聴費</p> <p>【経常的経費】</p> <p>6 : 人件費 7 : 事務所費 8 : 事務費</p> <p>9 : 資料購入・作成費 ⑩ : 交通費</p>
<p>支出年月日</p>	<p>4 年 3 月 17 日 ・ 月 日 ・ 月 日</p>
<p>支出額</p>	<p>百万 千</p> <p>6 4 2 4 6 円</p> <p>※政務活動費を充当した金額を記載</p> <p>(按分した場合の積算方法 1ヶ月分 80,308 円 × 0.8 = 64,246 円 政務活動に用する割合が8/10以上であるため)</p>
<p>使 途</p>	<p>3 月 ~ 月 分自動車リース料</p>
<p>支 出 先</p>	<p>埼玉トヨタ自動車株式会社</p>

上記のとおり支出しました。

支出者名

埼玉県議会自由民主党議員団



自動車リース注文契約書

代表取締役 嶋田 光則 さいたま市中央区下落合6-1-18 ☎048-833-2112

契約番号: 001-1600, 注文番号: [Redacted], 新緑・変更

裏面記載の特約事項に基づき、下記のとおり注文いたします

クラウン アスリート J-FRONTIER LIMITED LPKG FR CVT 41*7 2500CC(2AR-FSP) 型式 LANS210-AEXXH(C) 台数 1

リース料総額 4,380,420, 消費税・地方消費税 (8.0%) 350,460, リース支払総額 4,730,880

支払目録: 第1回目 73,007, 第2回目 73,007, 第3回目 5,841, 第4回目 5,841, 第5回目 78,848, 第6回目 78,848

リース料: 第1回目支払 (3回目) 平成 年 月 日, 第2回目支払 (4回目) 平成 年 月 日

品名: 内装 (F) グラカ (771-771) (標準) LP26, タイヤ: 215/55R17 7.5J 74 100, 付属品: 特選品明細 <8.0%>

引渡予定日, 引渡場所, 走行キロ数, 超過走行料, 通定額金基本額, 担当マシソン

取車: 取車価格, 査定価格, 取車時日, 車名, 型式, 車台番号, 使用用途, 所有権, 取扱費

氏名: 神尾高善, 住所: 深谷市針ヶ谷399-1, 生年月日: 昭和25年4月17日, 性別: 男性

保証人: 氏名, 住所, 生年月日, 性別, 職業, 電話番号

契約内容: 登録納車費用等, 自動車税 (期間中) 3月より, 自賠責 (初回のみ)

保証会社: 保険種別, 年償割戻, 査定額, 対人, 対物, 掛捨て

社名: 深谷市野色2476-7, 住所: [Redacted], 電話番号: [Redacted]

1. 当該契約について、当該車両の現状情報開示を受け、当該情報に同意しました。 2. 当該車両の現状情報開示を受け、当該情報に同意しました。

新緑リース社 深谷市野色2476-7, 電話: [Redacted]

リース納品請求書

L100386653
R 2 年 3 月 12 日

神尾高善 様

毎度 お引立てを賜り厚くお礼申し上げます。
下記ご契約車両のリースを開始いたしますのでご請求申し上げます。
ご請求金額についてご不明な点がございましたら、右記担当までお問い合わせください。

さいたま市中央区 18
埼玉新交通自動車株式会社
担当
TEL 048-571-9111

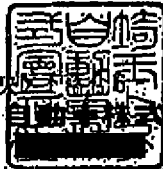

＝ご契約取引内容＝

＝リース契約車両明細＝

1/1 ページ

リース方式 ファイナンス
リース期間 H30年 4月 27日から
R 5年 4月 26日まで (60ヶ月)
お支払期日 毎月 17日 お支払方法 口座引落
リース料総額 4,380,420
消費税・地方消費税 411,780
前払い金額 0

契約NO
注文NO
車名 クラウン アスリート
型式 AWS210-AEXXH(J)
車台番号
登録NO
登録日 H30年 4月 27日

＝各月のお支払い内容＝

消費税 8.0% (～R 1年 9月) 10.0% (R 1年10月～)

*: 消費税率毎の合計 **: 総合計

回	年.月	リース料	消費税	前払充当	ご請求額	回	年.月	リース料	消費税	前払充当	ご請求額
1	H30. 6	73007	5841	0	78848	32	11	73007	7301	0	80308
2	6	73007	5841	0	78848	33	12	73007	7301	0	80308
3	6	73007	5841	0	78848	34	R 3. 1	73007	7301	0	80308
4	7	73007	5841	0	78848	35	2	73007	7301	0	80308
5	8	73007	5841	0	78848	36	3	73007	7301	0	80308
6	9	73007	5841	0	78848	37	4	73007	7301	0	80308
7	10	73007	5841	0	78848	38	5	73007	7301	0	80308
8	11	73007	5841	0	78848	39	6	73007	7301	0	80308
9	12	73007	5841	0	78848	40	7	73007	7301	0	80308
10	H31. 1	73007	5841	0	78848	41	8	73007	7301	0	80308
11	2	73007	5841	0	78848	42	9	73007	7301	0	80308
12	3	73007	5841	0	78848	43	10	73007	7301	0	80308
13	4	73007	5841	0	78848	44	11	73007	7301	0	80308
14	R 1. 5	73007	5841	0	78848	45	12	73007	7301	0	80308
15	6	73007	5841	0	78848	46	R 4. 1	73007	7301	0	80308
16	7	73007	5841	0	78848	47	2	73007	7301	0	80308
17	8	73007	5841	0	78848	48	3	73007	7301	0	80308
18	9	73007	5841	0	78848	49	4	73007	7301	0	80308
*	8.0%計	1314126	105138	0	1419264	50	5	73007	7301	0	80308
19	10	73007	7301	0	80308	51	6	73007	7301	0	80308
20	11	73007	7301	0	80308	52	7	73007	7301	0	80308
21	12	73007	7301	0	80308	53	8	73007	7301	0	80308
22	R 2. 1	73007	7301	0	80308	54	9	73007	7301	0	80308
23	2	73007	7301	0	80308	55	10	73007	7301	0	80308
24	3	73007	7301	0	80308	56	11	73007	7301	0	80308
25	4	73007	7301	0	80308	57	12	73007	7301	0	80308
26	5	73007	7301	0	80308	58	R 5. 1	73007	7301	0	80308
27	6	73007	7301	0	80308	59	2	73007	7301	0	80308
28	7	73007	7301	0	80308	60	3	73007	7301	0	80308
29	8	73007	7301	0	80308	*	10.0%計	3066294	306642	0	3372936
30	9	73007	7301	0	80308	**	総合計	4380420	411780	0	4792200
31	10	73007	7301	0	80308						

整理番号 173

政務活動費 支出証明書

領収書を発行しない自動販売機を利用する場合(例:電車等の切符)、領収書を亡失した場合など領収書等がない場合や契約により定期的に定額を支出する場合に作成。なお、定期的に定額を支出する場合は、契約書の写しを添付しなければならない。

<p>経費区分</p> <p>(該当する経費の番号を○で囲む)</p>	<p>【調査研究・政策立案活動費】</p> <p>1:調査研究費 2:グループ活動費</p> <p>【広聴・広報活動費】</p> <p>3:広聴費 4:要請・陳情等活動費 5:広報費</p> <p>【経常的経費】</p> <p>6:人件費 7:事務所費 8:事務費</p> <p>9:資料購入・作成費 10:交通費</p>
--	---

支出年月日	4 年 8 月 17 日
支出額	<p style="text-align: right;">百万 千</p> <p style="text-align: right;">22890 26312円</p> <p style="text-align: right; font-size: small;">※ 政務活動費を充当した金額を記載 政務活動に使用する割合が8/10以上であるため</p> <p style="text-align: right; font-size: small;">(按分した場合の積算方法 $22890 \times \frac{8}{10} = 26312$)</p>
使 途	カ-4-ス代 8月請求分
支出先	(株) トヨタレンタリース埼玉 (株)

上記のとおり支出しました。

支出者名 埼玉県議会自由民主党議員団



お支払金一覧表

この度は、弊社をご利用いただきまして、誠にありがとうございます。
 お客様のお支払金は、指定口座より預金口座振替にて自動引落しさせていただきますので、
 明細をご案内いたします。なお、金融機関が休業日の場合は翌営業日のお引落としとなります。
 この一覧表は、お支払の完了まで大切にお持ちくださいますようお願い申し上げます。

お知らせ
 毎月のお支払のご案内を郵送ご希望の場合は、表記お問い合わせ先までご連絡願います。
 本契約以外で弊社とご契約があり、かつお支払日およびお支払口座が同一の場合は、まとめてご請求させていただきます。
 なお、各契約ごとの請求をご希望の場合は、それぞれにお手続きが必要となります。

回数	お支払期日	お支払金額 (円)	お支払後残高 (円)
001	20191017	64584	1315600
002	20191117	32890	1282710
003	20191217	32890	1249820
004	20200117	32890	1216930
005	20200217	32890	1184040
006	20200317	32890	1151150
007	20200417	32890	1118260
008	20200517	32890	1085370
009	20200617	32890	1052480
010	20200717	32890	1019590
011	20200817	32890	986700
012	20200917	32890	953810
013	20201017	32890	920920
014	20201117	32890	888030
015	20201217	32890	855140
016	20210117	32890	822250
017	20210217	32890	789360
018	20210317	32890	756470
019	20210417	32890	723580
020	20210517	32890	690690
021	20210617	32890	657800
022	20210717	32890	624910
023	20210817	32890	592020
024	20210917	32890	559130
025	20211017	32890	526240
026	20211117	32890	493350
027	20211217	32890	460460
028	20220117	32890	427570
029	20220217	32890	394680
030	20220317	32890	361790

※ご契約者様（または連帯保証人様）以外からのお問い合わせにはお答えできない場合もございますので、予めご了承ください。

2019年 9月16日 発行

契約番号	
契約日	2019年 8月23日
取扱販売店	株式会社 トヨタレンタリース埼玉
利用商品名	トヨタタレジット (リース保証)
お支払金合計	1,380,184円
車両登録番号	
口座振替ご指定口座	埼玉りそな銀行
金融機関	
支店	
科目	普通 口座番号

※個人情報保護の観点から、口座番号の一部を非表示としております。

回数	お支払期日	お支払金額 (円)	お支払後残高 (円)
031	20220417	32890	328900
032	20220517	32890	296010
033	20220617	32890	263120
034	20220717	32890	230230
035	20220817	32890	197340
036	20220917	32890	164450
037	20221017	32890	131560
038	20221117	32890	98670
039	20221217	32890	65780
040	20230117	32890	32890
041	20230217	32890	0

上記お支払回数をこえるご契約の場合は、
 表面②より開いて中をご覧ください。

昭和三十九年 三月十九日

政務活動費 領収書等貼付用紙

経費区分 (該当する経費の番号を○で囲む)	【調査研究・政策立案活動費】
	1: 調査研究費 2: グループ活動費
	【広聴・広報活動費】
	3: 広聴費 4: 要請・陳情等活動費 5: 広報費
	【経常的経費】
	6: 人件費 7: 事務所費 8: 事務費
	9: 資料購入・作成費 ⑩: 交通費

支出年月日	4年 3月 19日	支出額	<table border="1"> <tr> <td>百万</td> <td>千</td> <td>円</td> </tr> <tr> <td></td> <td>9</td> <td>188</td> </tr> </table>	百万	千	円		9	188
百万	千	円							
	9	188							

※政務活動費を充当した金額を記載

使途	ガソリン代	$6,395 + 2,793 = 9,188$ $7,994 \times 0.8 = 6,395$ $29.7\% \quad 5,586 \times 0.5 = 2,793$
----	-------	--

政務活動に使用する割合が 8/10 以上であるため

領収書等貼付欄

1/2

No20220319-0439 領収書 2022年03月19日 15:20
 吉良 英敏 様
 ￥24,395

但し、代として上記 正に領収いたしました
 (株) 関商店 惣新田SS
 埼玉県幸手市惣新田730 TEL:0480-48-1444

2022/03/19 (320264) 0480-48-1444 担当者:0022

ガソリン代として

※領収書等には、①年月日、②金額、③使途(ただし、〇〇代として)など何に支出されたかを定めるような記載、
 ④発行者、⑤宛名が記載されていること(一部記載がない場合は、余白に補記すること)。
 ※区分した場合は、積算方法を余白に記載すること。

請求書

340-0133

埼玉県幸手市惣新田1465

吉良 英敏 様

お客様コード

2022年 2月 28日締切分

毎度格別のご愛顧を賜り厚くお礼申し上げます。
下記の通りご請求申し上げます。

当月のご請求額

24,395円

お支払日 2022年 3月 20日 (担当 002)

ENEOS 惣新田給油所

(株) 関商店

〒340-0133

埼玉県幸手市大字惣新田730

TEL (0480) 48-1444

FAX (0480) 48-1444

〈振込銀行〉

武蔵野銀行 幸手支店 (普) 1117449

惣新田 SS

埼玉県幸手市大字惣新田730

(0480) 48-1444

請求書整理No

15(15)

お知らせ

前月のご請求額	当月のご入金額	差引の繰越額	件数	当月のご利用金額
24,395				24,395

当月のご請求額	24,395
---------	--------

ご利用日	ご利用先	商品名	荷姿	数量	単価	金額	消費税等	区分	両番号	レ-NO
2-5	惣新田 SS	レギュラー		19.00	171.00	3,249	325			5452
2-8	惣新田 SS	レギュラー		29.70	171.00	5,078	508			5686
2-15	惣新田 SS	レギュラー		23.50	171.00	4,018	402			6474
		小計				22,177	2,218			
		(10%対象)				24,395	2,218			

消費税等については外税表示です。軽減税率の適用は消費税等の先頭に※印を表示しています。なお単価欄の () 表示は税込単価です。

当月	ハイオク	レギュラー	灯油	軽油
ご使用量				

整理番号	3	2	9
------	---	---	---

政務活動費 領収書等貼付用紙 ちょうふ

<p>経費区分</p> <p>(該当する経費の番号を○で囲む)</p>	<p>【調査研究・政策立案活動費】</p> <p>1:調査研究費 2:グループ活動費</p> <p>【広聴・広報活動費】</p> <p>3:広聴費 4:要請・陳情等活動費 5:広報費</p> <p>【経常的経費】</p> <p>6:人件費 7:事務所費 8:事務費</p> <p>9:資料購入・作成費 ⑩ 交通費</p>
--	--

支出年月日	<div style="border: 1px solid black; padding: 2px;">04</div> 年 <div style="border: 1px solid black; padding: 2px;">03</div> 月 <div style="border: 1px solid black; padding: 2px;">20</div> 日	支出額	<table border="1" style="margin: auto;"> <tr> <td style="text-align: center;">百万</td> <td style="text-align: center;">千</td> <td style="text-align: center;">円</td> </tr> <tr> <td style="border: 1px solid black; width: 30px; height: 30px;"></td> <td style="border: 1px solid black; width: 30px; height: 30px;"></td> <td style="border: 1px solid black; width: 30px; height: 30px; text-align: center;">1800</td> </tr> </table>	百万	千	円			1800
百万	千	円							
		1800							

※政務活動費を充当した金額を記載

使 途	<p>ガソリン代 (私書車用) 政務活動に使用する割合が約10以上であるため</p> <p style="text-align: right; font-size: large;">2000 × 0.9 = 1800</p>
-----	---

領収書等貼付欄

埼玉県議会自由民主党議員団

ENEOS

納品書(領収書)

2022年03月20日 13:40

販売先: 株式会社 鹿島屋

販売店: DDセルフスマイル/川口坂下町SS

住所: 埼玉県 川口市 坂下町4-1-9-15

TEL: 048-229-1930 SS-320536

LINE No: 7195-04 〒-5N68081-8084

加盟店番号: 17-47659

200ドラドライブス 2022/03/20

商品名: EneKey (ENEOS S) 様

車種: K-XXX 実車番

車両番号: 0026-00

レギュラー P10

数量: 12.12L

単価: (168円) ¥2,012

ORC-ポイント値引: 1円 -¥12

値引後単価: (165円) ¥2,000

内消費税: 53.80円 ¥652

合計 ¥2,000

(消費税10%対象) ¥2,000

内消費税等 ¥182

クレジット支払

有効期限: XX/XX NC

支払方法: 一括払い

承認番号: 0049466

EneKey ID: [REDACTED]

ENEOS*ネット残高: 204P

ポイント交換は当店でも可能です。

本日のポイントは次回以降のご利用代金明細に反映されます。

※領収書等には、①年月日、②金額、③使途(「ただし、〇〇代として」など何に支出されたか分かるような記載)、④発行者、⑤宛名が記載されていること(一部記載がない場合は、余白に補記すること)。

※按分した場合は、積算方法を余白に記載すること。

整理番号			9	9
------	--	--	---	---

ちょうふ
政務活動費 領収書等貼付用紙

経費区分 (該当する経費の 番号を○で囲む)	【調査研究・政策立案活動費】 1:調査研究費 2:グループ活動費
	【広聴・広報活動費】 3:広聴費 4:要請・陳情等活動費 5:広報費
	【経常的経費】 6:人件費 7:事務所費 8:事務費
	9:資料購入・作成費 ⑩交通費

支出年月日	2014年 3月 22日	支出額	百万 千 円 12040
-------	--------------	-----	-----------------

※政務活動費を充当した金額を記載

使 途	カソリイ代 $15,051 \times 0.8 = 12,040$
-----	---

領収書等貼付欄	埼玉県議会自由民主党議員団
---------	---------------

コードNo. XXXXXXXXXX No0044-19

領 収 証

松井 弘 様

金額			¥	1	5	0	5	1	円
----	--	--	---	---	---	---	---	---	---

但し 2/5

上記の金額正に受領致しました

平成24年3月22日

請求額 ¥ 15051

現金 ¥

小切手 ¥



JXTGエネルギー株式会社特約販売店
有限会社 鈴木石油
 岡 S S 朝霞市岡3-10-7 TEL(048)461-3083
 FAX(048)468-2212
 北朝霞SS 朝霞市北原2-9-18 TEL(048)472-9530

収 入
印 紙

社印及び捺印無
きものは無効です

※仮付しに場合は、領収方法を赤字に記載すること。

請求書

前月のご請求額	当月のご入金額	差引の繰越額	件数	当月のご利用金額
■■■■	■■■■		3	15,051

当月のご請求額	15,051
---------	--------

■■■■
■■■■

松井ひろし様

お客様コード ■■■■

2022年 2月 28日締切分

毎度格別のご愛顧を賜り厚くお礼申し上げます。
下記の通りご請求申し上げます。

当月のご請求額 15,051円

お支払日 2022年 3月 31日 持参 (組当 001)

ENEOS株式会社特約販売店
有限会社 鈴木石油
 岡崎支所 〒351-0007 朝霞市岡崎3-10-7
 TEL (048) 461-3083
 北朝霞給油所 〒351-0036 朝霞市北原2-9-18
 TEL (048) 472-9530
 <振込先 (岡崎支所)>
 埼玉縣信用金庫 朝霞支店 当座 0400952
 <振込先 (北朝霞給油所)>
 埼玉縣信用金庫 新庄支店 当座 0404261

北朝霞 SS
 朝霞市北原2-9-18
 (048) 472-9530

ご利用日	ご利用先	商品名	荷姿	数量	単価	金額	消費税等	区分車両番号	車種
2-7 北朝霞 SS		レギュラー		35.07	169.00	5,926	593		4601
2-16 北朝霞 SS		レギュラー		15.82	169.00	2,673	267		6347
2-22 北朝霞 SS		レギュラー (車番合計 001)		29.91	170.00	5,084	508		7462
2-21 北朝霞 SS		入金 (現金)				■■■■	1,368	1	7282
	お客様計	小計				13,683	1,368		
		(1.0%対象)			税込	15,051	1,368		

消費税等については外税表示です。軽減税率の適用は消費税等の先頭に※印を表示しています。なお単価欄の () 表示は税込単価です。

当月	ハイオク	レギュラー	灯油	軽油
ご使用量		80.80		

お知らせ

整理番号 0 1 3 5

政務活動費 領収書等貼付用紙

経費区分 (該当する経費の 番号を○で囲む)	【調査研究・政策立案活動費】
	1:調査研究費 2:グループ活動費
	【広聴・広報活動費】
	3:広聴費 4:要請・陳情等活動費 5:広報費
	【経常的経費】
	6:人件費 7:事務所費 8:事務費
	9:資料購入・作成費 ⑩:交通費

支出年月日	<input type="text" value="4"/> 年 <input type="text" value="3"/> 月 <input type="text" value="25"/> 日	支出額	<table border="1"> <tr> <td>百万</td> <td>千</td> <td>円</td> </tr> <tr> <td><input type="text"/></td> <td><input type="text" value="15"/></td> <td><input type="text" value="00"/></td> </tr> </table>	百万	千	円	<input type="text"/>	<input type="text" value="15"/>	<input type="text" value="00"/>
百万	千	円							
<input type="text"/>	<input type="text" value="15"/>	<input type="text" value="00"/>							
※政務活動費を充当した金額を記載									

使途	ガソリン代(政務活動担当秘書用)
----	------------------

領収書等貼付欄

積算方法(3,000円×1/2)

※政務活動担当秘書の交通費及び政務活動と後援会活動に使用しているため会派の基準により1/2按分とする。

No20220325-1266

領収書

2022年03月25日 11:12

田村 たくみ 様

お支払い方法:現金
消費税10%対象:

¥3,000 内消費税: ¥273

但し、レギュラー 代として上記 正に領収いたしました
ENEOSフロンティア埼玉Co. DDセルフ日大前店
埼玉県さいたま市見沼区東新井591

2022/03/25 (372384) 048-688-3308

担当者: XXXXXXXXXX

※領収書等には、①年月日、②金額、③使途(「ただし、〇〇代として」など何に支出されたか分かるような記載)、④発行者、⑤宛名が記載されていること(一部記載がない場合は、余白に補記すること。)

※按分した場合は、積算方法を余白に記載すること。

整理番号 159

ちようふ
政務活動費 領収書等貼付用紙

<p>経費区分</p> <p>(該当する経費の番号を○で囲む)</p>	<p>【調査研究・政策立案活動費】</p> <p>1:調査研究費 2:グループ活動費</p> <p>【広聴・広報活動費】</p> <p>3:広聴費 4:要請・陳情等活動費 5:広報費</p> <p>【経常的経費】</p> <p>6:人件費 7:事務所費 8:事務費</p> <p>9:資料購入・作成費 ⑩交通費</p>
--	--

支出年月日	4 年 3 月 26 日	支出額	<table style="border-collapse: collapse; margin: auto;"> <tr> <td style="border: 1px solid black; padding: 2px;">百万</td> <td style="border: 1px solid black; padding: 2px;">千</td> <td style="border: 1px solid black; padding: 2px;">円</td> </tr> <tr> <td style="border: 1px solid black; width: 30px; height: 20px;"></td> <td style="border: 1px solid black; width: 30px; height: 20px; text-align: center;">1</td> <td style="border: 1px solid black; width: 30px; height: 20px; text-align: center;">600</td> </tr> </table> <p style="font-size: small;">※政務活動費を充当した金額を記載</p>	百万	千	円		1	600
百万	千	円							
	1	600							

使 途	<p>ガソリン代</p> <p style="font-size: large; margin-left: 20px;">$2000 \times 0.8 = 1600$</p>
-----	--

領収書等貼付欄

政務活動に使用する割合が $\frac{8}{10}$ 以上であるため

⑤ 埼玉県議会自由民主党議員団

※ 領収書は、重ね
 ※ 領収書を貼るス
 (別紙にも整理



用すること。

株式会社シンマテルアルワン
 ニュー川口
 埼玉県川口市
 本町2-12-3
 TEL:048-224-5133 SS:36381-93344

令頁以又書

2022/03/26(土) 17:18 伝票No.1843
 取引通番 1851

Ponta CARD 様
 530-93344-0000-0009 36381
 Ponta CARD

012000 1959
 レギュラーガソリン P13 ¥2000
 数量 12.20L
 単価 @164

※領収書等には、①年月日、②金額、③
 ④発行者、⑤宛名が記載されていること
 ※按分した場合は、積算方法を余白に

合計 **¥2,000**
 (内税分消費税 ¥182)
 お預り ¥2,000
 お釣り ¥0

支出されたか分かるような記載、
 すること。)

Ponta会員

整理番号 283

ちようふ
政務活動費 領収書等貼付用紙

<p>経費区分</p> <p>(該当する経費の番号を○で囲む)</p>	<p>【調査研究・政策立案活動費】</p> <p>1:調査研究費 2:グループ活動費</p> <p>【広聴・広報活動費】</p> <p>3:広聴費 4:要請・陳情等活動費 5:広報費</p> <p>【経常的経費】</p> <p>6:人件費 7:事務所費 8:事務費</p> <p>9:資料購入・作成費 ⑩交通費</p>
--	--

<p>支出年月日</p> <p style="text-align: center;">4年 3月 26日</p>	<p>支出額</p>	<table border="1" style="margin: auto;"> <tr> <td style="width: 10%;">百万</td> <td style="width: 10%;">千</td> <td style="width: 10%;">円</td> </tr> <tr> <td style="border: 1px solid black; height: 20px;"></td> <td style="border: 1px solid black; height: 20px;"></td> <td style="border: 1px solid black; height: 20px; text-align: center;">4716</td> </tr> </table> <p>※政務活動費を充当した金額を記載</p>	百万	千	円			4716
百万	千	円						
		4716						
<p>使 途</p>	<p>ガソリ=代 2,000 + 3,895 = 5,895</p> <p>5,895 × 0.80 = 4,716</p>							

<p>領収書等貼付欄</p> <p style="text-align: right;">埼玉県議会自由民主党議員団 政務活動に使用する割合が8/10以上であるため</p>							
<p>※領収書等に ④発行者、⑤ ※按分した場合</p>	<table border="1" style="width: 100%; border-collapse: collapse;"> <tr> <td style="width: 20%; text-align: center;"> コスモ石油 系内店番号 (令頁4又 様紙) </td> <td style="width: 30%;"> <p>2022年03月26日 14:43 伝票No.3531 通番3044</p> <p>コスモ・ザ・カード XXXXXXXXXX 売上 オークバ</p> </td> <td style="width: 30%;"> <p>2022年03月26日 09:31 伝票No.3159 通番4766</p> <p>QUICPay XXXXXXXXXXXXXXXXXX 売上 QUICPay</p> </td> <td style="width: 20%;"> <p>11200 レギュラーガソリン P07 ¥3945 数量 25.29(L) @156 単価 ② 値引き0R -50</p> </td> </tr> <tr> <td style="text-align: center;"> <p>合計 内消費税10%(対象 ¥3895) ¥354 承認No.0007746014 処理通番 15210 支払方法 通常 IC 端末番号:7740577711200 ATC:0013 カド・シ・カ・シ番号:00 AID:VISACREDIT AID:AC000000031010 *****dポイメントカード*****</p> </td> <td style="text-align: center;"> <p>合計 内消費税10%(対象 ¥2000) ¥182 承認No.124825 支払方法 通常 端末番号:7740501120006 *****dポイメントカード*****</p> </td> </tr> </table>	 コスモ石油 系内店番号 (令頁4又 様紙)	<p>2022年03月26日 14:43 伝票No.3531 通番3044</p> <p>コスモ・ザ・カード XXXXXXXXXX 売上 オークバ</p>	<p>2022年03月26日 09:31 伝票No.3159 通番4766</p> <p>QUICPay XXXXXXXXXXXXXXXXXX 売上 QUICPay</p>	<p>11200 レギュラーガソリン P07 ¥3945 数量 25.29(L) @156 単価 ② 値引き0R -50</p>	<p>合計 内消費税10%(対象 ¥3895) ¥354 承認No.0007746014 処理通番 15210 支払方法 通常 IC 端末番号:7740577711200 ATC:0013 カド・シ・カ・シ番号:00 AID:VISACREDIT AID:AC000000031010 *****dポイメントカード*****</p>	<p>合計 内消費税10%(対象 ¥2000) ¥182 承認No.124825 支払方法 通常 端末番号:7740501120006 *****dポイメントカード*****</p>
 コスモ石油 系内店番号 (令頁4又 様紙)	<p>2022年03月26日 14:43 伝票No.3531 通番3044</p> <p>コスモ・ザ・カード XXXXXXXXXX 売上 オークバ</p>	<p>2022年03月26日 09:31 伝票No.3159 通番4766</p> <p>QUICPay XXXXXXXXXXXXXXXXXX 売上 QUICPay</p>	<p>11200 レギュラーガソリン P07 ¥3945 数量 25.29(L) @156 単価 ② 値引き0R -50</p>				
<p>合計 内消費税10%(対象 ¥3895) ¥354 承認No.0007746014 処理通番 15210 支払方法 通常 IC 端末番号:7740577711200 ATC:0013 カド・シ・カ・シ番号:00 AID:VISACREDIT AID:AC000000031010 *****dポイメントカード*****</p>	<p>合計 内消費税10%(対象 ¥2000) ¥182 承認No.124825 支払方法 通常 端末番号:7740501120006 *****dポイメントカード*****</p>						

整理番号 512

ちようふ
政務活動費 領収書等貼付用紙

<p>経費区分</p> <p>(該当する経費の番号を○で囲む)</p>	<p>【調査研究・政策立案活動費】</p> <p>1: 調査研究費 2: グループ活動費</p> <p>【広聴・広報活動費】</p> <p>3: 広聴費 4: 要請・陳情等活動費 5: 広報費</p> <p>【経常的経費】</p> <p>6: 人件費 7: 事務所費 8: 事務費</p> <p>9: 資料購入・作成費 10: 交通費</p>
--	--

支出年月日	4 年 3 月 26 日	支出額	<table style="border-collapse: collapse;"> <tr> <td style="border: 1px solid black; width: 20px; height: 20px;"></td> <td style="border: 1px solid black; width: 20px; height: 20px;"></td> <td style="border: 1px solid black; width: 20px; height: 20px; text-align: center;">1</td> <td style="border: 1px solid black; width: 20px; height: 20px; text-align: center;">4</td> <td style="border: 1px solid black; width: 20px; height: 20px; text-align: center;">0</td> <td style="border: 1px solid black; width: 20px; height: 20px; text-align: center;">0</td> </tr> <tr> <td style="text-align: right; font-size: small;">百万</td> <td style="text-align: right; font-size: small;">千</td> <td colspan="4" style="text-align: right; font-size: small;">円</td> </tr> </table>			1	4	0	0	百万	千	円			
		1	4	0	0										
百万	千	円													
使 途	<p>10: 交通費(タクシー代) 春日部駅 → 駅周辺</p>														

※政務活動費を充当した金額を記載

領収書等貼付欄

領 収 書

2022年03月26日 -020

メーター運賃 ¥1,400 円

運賃料金計 ¥1,400 円

合計 ¥1,400 円

現金支払 ¥1,400 円

毎度ご乗車ありがとうございます。

車輛番号 3220

別紙を使用すること。

※ 領収書
※ 領収書
(別紙に)

大都交通(株)

TEL 048-964-2522

お忘れ物やお気付きの点は

当会社または

埼玉県乗用自動車協会

TEL 048-863-6431へ

※領収書等には、①年月日、②金額、③使途(「ただし、〇〇代として」など何に支出されたか分かるような記載)、④発行者、⑤宛名が記載されていること(一部記載がない場合は、余白に補記すること)。

※按分した場合は、積算方法を余白に記載すること。

整理番号

政務活動費 領収書等貼付用紙 ちょうふ

経費区分 (該当する経費の 番号を○で囲む)	【調査研究・政策立案活動費】
	1:調査研究費 2:グループ活動費
	【広聴・広報活動費】
	3:広聴費 4:要請・陳情等活動費 5:広報費
	【経常的経費】
	6:人件費 7:事務所費 8:事務費
	9:資料購入・作成費 <input checked="" type="radio"/> 0:交通費

支出年月日	<input type="text" value=""/> <input type="text" value="4"/> 年 <input type="text" value=""/> <input type="text" value="3"/> 月 <input type="text" value=""/> <input type="text" value="2"/> <input type="text" value="6"/> 日	支出額	<table border="1"><tr><td>百万</td><td>千</td><td>円</td></tr><tr><td><input type="text" value=""/></td><td><input type="text" value="4"/></td><td><input type="text" value="3"/></td><td><input type="text" value="3"/></td><td><input type="text" value="6"/></td></tr></table>	百万	千	円	<input type="text" value=""/>	<input type="text" value="4"/>	<input type="text" value="3"/>	<input type="text" value="3"/>	<input type="text" value="6"/>
百万	千	円									
<input type="text" value=""/>	<input type="text" value="4"/>	<input type="text" value="3"/>	<input type="text" value="3"/>	<input type="text" value="6"/>							
※政務活動費を充当した金額を記載											

使 途	ガソリン代 (3 月分)
-----	----------------

領収書等貼付欄

8,673 円 × 1/2 = 4,336 円

ENEOS

江崎泰広様

納品書(領収書)

2022年03月26日 12:49

売上
DC カード カイン 様
トークン XXXXXXXXXXXX
提携カード
車両番号 実車番
0202-00
レギュラー ガソリン P-01
51.02L *
170円 ¥8,673
合計 ¥8,673

有限会社岩沢商店 青木給油所
埼玉県 川口市青木4-13-1
TEL:048-251-3680 SS-011034

※領収書等
④発行者、⑤
※按分した場
009 2022/03/26

し、〇〇代として」など何に支出されたか分かるような記載)、
ない場合は、余白に補記すること。)

整理番号 129

ちょうふ

政務活動費 領収書等貼付用紙

<p>経費区分</p> <p>(該当する経費の番号を○で囲む)</p>	<p>【調査研究・政策立案活動費】</p> <p>1:調査研究費 2:グループ活動費</p> <p>【広聴・広報活動費】</p> <p>3:広聴費 4:要請・陳情等活動費 5:広報費</p> <p>【経常的経費】</p> <p>6:人件費 7:事務所費 8:事務費</p> <p>9:資料購入・作成費 10:交通費</p>
--	---

<p>支出年月日</p>	<p>4年3月26日</p>	<p>支出額</p>	<table border="1" style="width: 100%; border-collapse: collapse;"> <tr> <td style="text-align: center;">百万</td> <td style="text-align: center;">千</td> <td style="text-align: center;">円</td> </tr> <tr> <td style="border: 1px solid black; width: 30px; height: 30px;"></td> <td style="border: 1px solid black; width: 30px; height: 30px; text-align: center;">24</td> <td style="border: 1px solid black; width: 30px; height: 30px; text-align: center;">0.3</td> </tr> </table>	百万	千	円		24	0.3
百万	千	円							
	24	0.3							

※政務活動費を充当した金額を記載

<p>使 途</p>	<p style="text-align: center;">政務活動に使用する割合が 8/10 以上であるため</p> <p style="font-size: 2em; text-align: center;">ガソリン</p> <p style="text-align: right; font-size: 1.5em;">4.254 × 8/10 = 3.403</p>
------------	---

210210001

領 収 書

お得意様名 関根信明 様 令和 4 年 3 月 26 日

車番 XXXXXXXXXX

品 名	数 量	単 価	金 額
ハイオクガソリン	ℓ	¥	¥
レギュラガソリン	24.31 ℓ	175 ¥	4,254 ¥
軽油 (除く引取税)	ℓ	¥	¥
灯 油	ℓ	¥	¥
オ イ ル	ℓ	¥	¥
洗 車		¥	¥
		¥	¥
御買上げ有難度う御座居ます。下記金額を領収致しました。	係 XXXXXXXXXX	小 計	¥
		消費税	¥
軽油引取税	ℓ	¥	¥

埼玉県議会自由民主党議員団

V-ス車 軽 XXXXXXXXXX

氏明細

(振込手数料)

場合は、別紙を使用すること。

004464 合計 ¥ 4,254

ガソリンには1ℓ当たり53円80銭、軽油には32円10銭の税金が含まれています。適正価格でお求め下さい。

有限会社 日 野 商 店
 大宮セントラルサービスステーション
 さいたま市北区東大成町1-587
 TEL: (048) 663-1943 FAX: (048) 668-0696
 〈御気付の点は何でも御気軽に御用命下さい〉

2271

代として「など何に支出されたか分かるような記載」を、余白に補記すること。)

整理番号 180

ちょうふ

政務活動費 領収書等貼付用紙

<p>経費区分</p> <p>(該当する経費の番号を○で囲む)</p>	<p>【調査研究・政策立案活動費】</p> <p>1:調査研究費 2:グループ活動費</p> <p>【広聴・広報活動費】</p> <p>3:広聴費 4:要請・陳情等活動費 5:広報費</p> <p>【経常的経費】</p> <p>6:人件費 7:事務所費 8:事務費</p> <p>9:資料購入・作成費 ⑩:交通費</p>
--	--

<p>支出年月日</p>	<p>4年3月26日</p>	<p>支出額</p>	<p>百万 千 円</p> <p>7291</p> <p><small>※政務活動費を充当した金額を記載</small></p>
<p>使 途</p>	<p>ガソリン</p> <p>政務活動に使用する割合が⁸10以上であるため</p> <p>$9114 \times \frac{8}{10} = 7291$</p>		

<p>領収書等貼付欄</p> <p style="text-align: right;">210210091</p> <p style="text-align: center;">領 収 書</p> <p>お得意様名 <u>関根信明</u> 令和 <u>4</u>年<u>3</u>月<u>26</u>日</p> <p style="text-align: right;">様 車番 XXXXXXXXXX</p> <table border="1" style="width: 100%; border-collapse: collapse; text-align: center;"> <thead> <tr> <th>品 名</th> <th>数 量</th> <th>単 価</th> <th>金 額</th> </tr> </thead> <tbody> <tr> <td>ハイオクガソリン</td> <td>49.0ℓ</td> <td>186</td> <td>¥ 9114</td> </tr> <tr> <td>レギュラーガソリン</td> <td>ℓ</td> <td></td> <td>¥</td> </tr> <tr> <td>軽 油 (除く引取税)</td> <td>ℓ</td> <td></td> <td>¥</td> </tr> <tr> <td>灯 油</td> <td>ℓ</td> <td></td> <td>¥</td> </tr> <tr> <td>オ イ ル</td> <td>ℓ</td> <td></td> <td>¥</td> </tr> <tr> <td>洗 車</td> <td></td> <td></td> <td>¥</td> </tr> <tr> <td></td> <td></td> <td></td> <td>¥</td> </tr> <tr> <td>御買上げ有難度う御座居ます。下記金額を領収致しました。</td> <td></td> <td>計</td> <td>¥</td> </tr> <tr> <td></td> <td></td> <td>消費税</td> <td>¥</td> </tr> <tr> <td>軽油引取税</td> <td></td> <td></td> <td>¥</td> </tr> </tbody> </table> <p style="text-align: right; font-size: 1.2em;">合計 ¥ 9114-</p> <p style="font-size: 0.8em;">ガソリンには1ℓ(当り55円80銭、軽油には32円10銭の税金が含まれています。税込価格でお求め下さい。)</p>	品 名	数 量	単 価	金 額	ハイオクガソリン	49.0ℓ	186	¥ 9114	レギュラーガソリン	ℓ		¥	軽 油 (除く引取税)	ℓ		¥	灯 油	ℓ		¥	オ イ ル	ℓ		¥	洗 車			¥				¥	御買上げ有難度う御座居ます。下記金額を領収致しました。		計	¥			消費税	¥	軽油引取税			¥	<p style="text-align: center;">埼玉県議会自由民主党議員団</p> <p style="text-align: center;">129 XXXXXXXXXX</p> <p style="text-align: center;">[振込手数料]</p> <p style="border: 1px dashed black; padding: 5px;"> 場合は、別紙を使用すること。 (こと)。 </p> <p style="font-size: 0.8em;"> として「など何に支出されたか分かるような記載」 きは、余白に補記すること。 </p>
品 名	数 量	単 価	金 額																																										
ハイオクガソリン	49.0ℓ	186	¥ 9114																																										
レギュラーガソリン	ℓ		¥																																										
軽 油 (除く引取税)	ℓ		¥																																										
灯 油	ℓ		¥																																										
オ イ ル	ℓ		¥																																										
洗 車			¥																																										
			¥																																										
御買上げ有難度う御座居ます。下記金額を領収致しました。		計	¥																																										
		消費税	¥																																										
軽油引取税			¥																																										

002797

有限会社 日野商店

大宮セントラルサービスステーション
 さいたま市北区東大成町1-587
 TEL: (048) 663-1943 FAX: (048) 668-0696
 <御気付の点は何でも御気軽に御用命下さい。>

整理番号 1 3 2

ちようふ
政務活動費 領収書等貼付用紙

<p>経費区分</p> <p>(該当する経費の番号を○で囲む)</p>	<p>【調査研究・政策立案活動費】</p> <p>1:調査研究費 2:グループ活動費</p> <p>【広聴・広報活動費】</p> <p>3:広聴費 4:要請・陳情等活動費 5:広報費</p> <p>【経常的経費】</p> <p>6:人件費 7:事務所費 8:事務費</p> <p>9:資料購入・作成費 ⑩:交通費</p>
--	--

支出年月日	0 4 年 0 3 月 2 6 日	支出額	<table style="margin: auto;"> <tr> <td style="text-align: center;">百万</td> <td style="text-align: center;">千</td> <td style="text-align: center;">円</td> </tr> <tr> <td style="border: 1px solid black; width: 30px; height: 30px;"></td> <td style="border: 1px solid black; width: 30px; height: 30px;"></td> <td style="border: 1px solid black; width: 30px; height: 30px; text-align: center;">3802</td> </tr> </table>	百万	千	円			3802
百万	千	円							
		3802							

※政務活動費を充当した金額を記載

使 途	<p style="text-align: center;">-3月分 ガソリン代</p> <p style="text-align: right; margin-right: 50px;">$4,225 \times 0.9 = 3802$</p> <p style="text-align: right;">政務活動に使用する割合が9/10以上であるため</p>
-----	--

ENEOS

⑤ 須賀 敬史

納品書(領収書)

2022年03月26日 10:42

売上
 DC カード カイロ 様
 トーク XXXXXXXXXXXX
 EneKey (一般用掛)
 車両番号 美車番
 0026-00
 レギュラー P-13
 25.15L *
 168円 ¥4,225
合計 ¥4,225
 (消費税10%対象 ¥4,225
 内消費税等 ¥384)

クレジット支払
 有効期限: XX/XX NC
 支払方法: 一括払い
 承認番号: 0003920
 EneKeyID: XXXXXXXXXX

現金でお買上げの場合は領収書にかえさせて頂きます。
 消費税額表示のない場合は消費税を請求書にてご請求いたします。
 消費税には、地方消費税が含まれています。

(株) 守屋よろづ店
 南浦和西口SS
 埼玉県 さいたま市 南区
 南本町2丁目5-11
 TEL: 048-862-4068 SS-320129
 ｼｰﾄNo 4859-05 ﾃﾞｰNo5888-5891
 外通番17-34280

2022/03/26

にて貼付しないこと。
 ペースが足りない場合は、別紙を使用すること。
 番号(枝番)を付すこと。)

③使途(「ただし、〇〇代として」など何に支出されたか分かるような記載)、
 ②(一部記載がない場合は、余白に補記すること。)
 記載すること。

整理番号 239

政務活動費 領収書等貼付用紙 ちょうふ

<p>経費区分</p> <p>(該当する経費の番号を○で囲む)</p>	<p>【調査研究・政策立案活動費】</p> <p>1:調査研究費 2:グループ活動費</p> <p>【広聴・広報活動費】</p> <p>3:広聴費 4:要請・陳情等活動費 5:広報費</p> <p>【経常的経費】</p> <p>6:人件費 7:事務所費 8:事務費</p> <p>9:資料購入・作成費 10:交通費</p>
--	---

支出年月日	4 年 3 月 26 日	支出額	<table style="margin: auto;"> <tr> <td style="text-align: center;">百万</td> <td style="text-align: center;">千</td> <td style="text-align: center;">円</td> </tr> <tr> <td style="border: 1px solid black; width: 30px; height: 30px;"></td> <td style="border: 1px solid black; width: 30px; height: 30px;"></td> <td style="border: 1px solid black; width: 30px; height: 30px;"></td> </tr> <tr> <td style="border: 1px solid black; width: 30px; height: 30px;"></td> <td style="border: 1px solid black; width: 30px; height: 30px; text-align: center;">44</td> <td style="border: 1px solid black; width: 30px; height: 30px; text-align: center;">54</td> </tr> </table>	百万	千	円					44	54
百万	千	円										
	44	54										

※政務活動費を充当した金額を記載

使途	ガソリン代
----	-------

政務活動に使用する割合が1/10以上であるため

埼玉県議会自由民主党議員団 $6.364 \times 0.7 = 4.4548$

ENEOS

※領収書(領収書)

有限会社立川商事
 本庄SS
 埼玉県本庄市見福1丁目7-82
 TEL:0495-22-3250
 2022/03/26(土)15:34

貼付しないこと。
 一紙が足りない場合は、別紙を使用すること。
 (枝番)を付すこと。

ENEOS CB J	ICS
XXXXXXXXXXXX	様
04236	
売上 ENEOS CB J	
レギュラー	
020060	¥6364
37.00L @172.0 L- 5 N- 5	
(内ガソリン税 @53.8	¥1991)

小計	¥6,364
(10%対象)	¥6,364

※領	内消費税	¥579)
④	合計	¥6,364
※掛	承認No.	0102181
	支払方法	一括

途(「ただし、〇〇代として」など何に支出されたか分かるような記載)、一部記載がない場合は、余白に補記すること。)

整理番号 3 3 7

ちようふ
政務活動費 領収書等貼付用紙

<p>経費区分</p> <p>(該当する経費の番号を○で囲む)</p>	<p>【調査研究・政策立案活動費】</p> <p>1:調査研究費 2:グループ活動費</p> <p>【広聴・広報活動費】</p> <p>3:広聴費 4:要請・陳情等活動費 5:広報費</p> <p>【経常的経費】</p> <p>6:人件費 7:事務所費 8:事務費</p> <p>9:資料購入・作成費 10:交通費</p>
--	--

支出年月日	04 年 03 月 26 日	支出額	<table border="1" style="width: 100%; border-collapse: collapse;"> <tr> <td style="width: 25%;">百万</td> <td style="width: 25%;">千</td> <td style="width: 25%;">円</td> </tr> <tr> <td style="border: 1px solid black; height: 20px;"></td> <td style="border: 1px solid black; text-align: center;">57</td> <td style="border: 1px solid black; text-align: center;">27</td> </tr> </table>	百万	千	円		57	27
百万	千	円							
	57	27							

※政務活動費を充当した金額を記載

使 途	<p>ガソリン代 (私用車) 政務活動に使用する割合が9/10以上であるため</p> <p style="text-align: right; font-size: large;">6363 × 0.9 = 5727</p>
-----	---

領収書等貼



埼玉県議会自由民主党議員団

納品書(領収書)

国際油化(株)
 和利行-ソコ川口
 埼玉県川口市安行領根岸910-1
 TEL:048-287-0561
 2022/03/26(土)12:09

EneKey

ENEOSカード S 様

XXXXXXXXXX-XXX 820062 0000

売上 ENEOSカード S
 レギュラー
 012000 ¥6363
 40.02L @159.0 L- B N-22
 割引適用(017320)
 4円/L.個 割引 済み

※	合	小計	¥6,363
※	合	(10%対象)	¥6,363
	(内消費税	¥578)
		合計	¥6,363
		承認No.	9508059
		支払方法	一括

事前払い OK
 端末処理通番 17172
 EneKeyID XXXXXXXXXX

※本書保管上のお願ひ!!
 財布・手帳等にはさんで保管頂く場合は、印刷面を内側に折り保管をお願い致します。
 ☆エンジン清浄剤キャンペーン!☆
 大好評につき今回もお得に販売中!ガソリンタンクに入れるだけで、走りが変わる!!
 H V車! S S車には絶対オススメ!
 No.6369 担当:0001 責任者
 POS番号01
 2022/03/26 2275

※領収書等には、①年月日載)、④発行者、⑤宛名が記
 ※按分した場合は、積算方

は、別紙を使用すること。
 。

て)など何に支出されたか分かるような記
 は、余白に補記すること。)

整理番号 2 2 /

ちょうふ
政務活動費 領収書等貼付用紙

<p>経費区分</p> <p>(該当する経費の番号を○で囲む)</p>	<p>【調査研究・政策立案活動費】</p> <p>1:調査研究費 2:グループ活動費</p> <p>【広聴・広報活動費】</p> <p>3:広聴費 4:要請・陳情等活動費 5:広報費</p> <p>【経常的経費】</p> <p>6:人件費 7:事務所費 8:事務費</p> <p>9:資料購入・作成費 ⑩:交通費</p>
--	---

支出年月日	04 年 03 月 27 日	支出額	<table style="border-collapse: collapse; margin: auto;"> <tr> <td style="border: 1px solid black; padding: 2px;">百万</td> <td style="border: 1px solid black; padding: 2px;">千</td> <td style="border: 1px solid black; padding: 2px;">円</td> </tr> <tr> <td style="border: 1px solid black; width: 30px; height: 20px;"></td> <td style="border: 1px solid black; width: 30px; height: 20px; text-align: center;">4</td> <td style="border: 1px solid black; width: 30px; height: 20px; text-align: center;">188</td> </tr> </table>	百万	千	円		4	188
百万	千	円							
	4	188							

※政務活動費を充当した金額を記載

使 途	<p>ガソリン代</p> <p>$5983 \times 0.7 = 4188$</p> <p>政務活動に使用する割合が $\frac{7}{10}$ 以上であるため</p>
-----	---

<p>領収書等貼付欄</p>	<div style="text-align: center;"> <p>コスモ石油</p> </div> <p>納品書 (領収書)</p> <p>埼玉県議会自由民主党議員団</p> <p>コスモ石油販売(株)西関東カンパニー セルフビュア飯能 埼玉県飯能市大字双柳字六道761-1 TEL:0429-73-6555 SS-075390 用すること。</p> <div style="border: 1px dashed black; padding: 5px; margin: 5px 0;"> <p>※領収書は、重 ※領収書を貼る。 (別紙にも整理)</p> </div> <p>2022年03月27日 08:11 伝票No.0077 通番4390</p> <p>コスモ・ザ・カード 様 XX-XXXXX-XXXX-XXXXXXXXXX 売上 ザ・カード</p> <table style="width: 100%; border-collapse: collapse;"> <tr> <td>11200</td> <td>レギュラーガソリン P15</td> <td style="text-align: right;">¥6061</td> </tr> <tr> <td>数量</td> <td>38.85(L)</td> <td></td> </tr> <tr> <td>単価</td> <td>¥156</td> <td></td> </tr> <tr> <td>値引きQR</td> <td>02</td> <td style="text-align: right;">-78</td> </tr> </table> <hr/> <p style="text-align: center;">合計 ¥5,983</p> <p>※領収書等には、①年月日、②金額(内消費税10%(対象 ¥5983) ¥544)、③支出されたか分かるような記号(処理通番 20990)を記載すること。</p> <p>※按分した場合は、積算方法を余白に記載すること。</p>	11200	レギュラーガソリン P15	¥6061	数量	38.85(L)		単価	¥156		値引きQR	02	-78
11200	レギュラーガソリン P15	¥6061											
数量	38.85(L)												
単価	¥156												
値引きQR	02	-78											

整理番号 1 8 7

政務活動費 領収書等貼付用紙 ちょうふ

<p>経費区分</p> <p>(該当する経費の番号を○で囲む)</p>	<p>【調査研究・政策立案活動費】</p> <p>1:調査研究費 2:グループ活動費</p> <p>【広聴・広報活動費】</p> <p>3:広聴費 4:要請・陳情等活動費 5:広報費</p> <p>【経常的経費】</p> <p>6:人件費 7:事務所費 8:事務費</p> <p>9:資料購入・作成費 ⑩:交通費</p>
--	--

支出年月日	4 年 3 月 27 日	支出額	<table style="margin: auto;"> <tr> <td style="text-align: center;">百万</td> <td style="text-align: center;">千</td> <td style="text-align: center;">円</td> </tr> <tr> <td style="border: 1px solid black; width: 30px; height: 30px;"></td> <td style="border: 1px solid black; width: 30px; height: 30px;"></td> <td style="border: 1px solid black; width: 30px; height: 30px;"></td> </tr> <tr> <td style="border: 1px solid black; width: 30px; height: 30px;"></td> <td style="border: 1px solid black; width: 30px; height: 30px;"></td> <td style="border: 1px solid black; width: 30px; height: 30px;"></td> </tr> </table> <p style="font-size: small;">※政務活動費を充当した金額を記載</p>	百万	千	円						
百万	千	円										

使 途	<p style="font-size: large; text-align: center;">ガソリン代</p> <p style="text-align: right;">政務活動に使用する割合が1/2以上であるため</p> <p style="text-align: right; font-size: large;">5,000 × 0.5 = 2,500</p>
-----	---

コスモ石油

逢澤 圭一郎

埼玉県議会自由民主党議員団

※内品番号 (領収書番号)

ヤシマ石油株式会社
セルフ三郷
埼玉県三郷市幸房1476-1
TEL:048-949-4074 SS-093179

2022年03月27日 10:53 伝票No.0136
通番3521

61-09317-000007-001 様 * (振込手数料)

売上 現金フリー

別紙明細

11200	レギュラー P10	¥5030	
数量	30.30(L)		
単価	@166		
値引きQR	@1	-30	

合計 **¥5,000**

(内消費税) @53.8 ¥1630

(内消費税10%(対象) ¥5000) ¥455

お預り ¥5,000

お釣り ¥0

*****楽天ポイントカード*****

楽天ポイントカード番号 XXXXXXXXXXXX

③用途(「ただし、〇〇代として」など何に支出されたか分かるような記載)、と(一部記載がない場合は、余白に補記すること。)

記載すること。

整理番号

	2	3	6
--	---	---	---

 - 1

政 務 活 動 費 支 出 証 明 書

領収書を発行しない自動販売機を利用する場合(例:電車等の切符)、領収書を亡失した場合など領収書等がない場合や契約により定期的に定額を支出する場合に作成。なお、定期的に定額を支出する場合は、契約書の写しを添付しなければならない。

経 費 区 分 <small>(該当する経費の番号を○で囲む)</small>	<p>【調査研究・政策立案活動費】</p> <p>1:調査研究費 2:グループ活動費</p> <p>【広聴・広報活動費】</p> <p>3:広聴費 4:要請・陳情等活動費 5:広報費</p> <p>【経常的経費】</p> <p>6:人件費 7:事務所費 8:事務費</p> <p>9:資料購入・作成費 ⑩:交通費</p>
---	--

支出年月日	<table style="display: inline-table; border-collapse: collapse;"> <tr> <td style="border: 1px solid black; padding: 2px 5px;">0</td> <td style="border: 1px solid black; padding: 2px 5px;">4</td> <td style="padding: 0 5px;">年</td> <td style="border: 1px solid black; padding: 2px 5px;">0</td> <td style="border: 1px solid black; padding: 2px 5px;">3</td> <td style="padding: 0 5px;">月</td> <td style="border: 1px solid black; padding: 2px 5px;">2</td> <td style="border: 1px solid black; padding: 2px 5px;">8</td> <td style="padding: 0 5px;">日</td> </tr> </table>	0	4	年	0	3	月	2	8	日
0	4	年	0	3	月	2	8	日		
支出額	<table style="display: inline-table; border-collapse: collapse; text-align: right;"> <tr> <td style="padding: 0 5px;">百万</td> <td style="padding: 0 5px;">千</td> <td style="border: 1px solid black; padding: 2px 5px;">2</td> <td style="border: 1px solid black; padding: 2px 5px;">2</td> <td style="border: 1px solid black; padding: 2px 5px;">0</td> <td style="border: 1px solid black; padding: 2px 5px;">2</td> <td style="border: 1px solid black; padding: 2px 5px;">2</td> <td style="padding: 0 5px;">円</td> </tr> </table> <p style="text-align: right; margin-top: 5px;">※ 政務活動費を充当した金額を記載</p> <p style="text-align: center; margin-top: 5px;">政務活動に使用する割合が7/10以上であるため <small>(按分した場合の積算方法 $31,460 \times 0.7 = 22,022$)</small></p>	百万	千	2	2	0	2	2	円	
百万	千	2	2	0	2	2	円			
使 途	3月分政務活動専用車リース代									
支 出 先	ジャックスリース									

上記のとおり支出しました。

支出者名

埼玉県議会自由民主党議員団



[Redacted]

[Redacted]

中屋敷 慎一 様



会員番号 [Redacted] (11) (0000566)
 01 20211105 010-60-00-211 (351) 印

この度は、ご利用いただきましてありがとうございます。
 お客様のお支払の明細は、下記のとおりでございます。
 代金は所定の方法でお支払願います。
 「口座振替」でお申し込みされているお客様へ
 弊社と本明細書記載以外のご契約があり、
 かつ、ご指定口座が同一の場合は、合算した金額にてご請求
 させていただきます。なお、お客様の個人情報保護のため、ご指定口座番号の
 下3桁は*で表示しております。

備考	分割支払金合計額は、リース料お支払総額となります。 リース料お支払総額には、消費税が含まれています。 消費税は、契約書控えをご参照願います。
----	--

(利用明細番号 [Redacted])

(1 / 1)

ご契約日	2021年 8月 2日	商品代金残金	
ご利用加盟店	ジャックスリース	分割手数料	
商品名	VEZEL FF	分割支払金合計	377,520
お支払回数	11回	お支払日	27日
お支払方法	口座振替	お支払済累計	

※お支払日は毎月27日にご指定口座から自動的に引落しさせていただきますが、引落しの日が金融機関の休業日にあたる場合は、翌営業日に引落しさせていただきます。
 ※翌月1回払い手数料がある場合、その金額には消費税が含まれます。
 ※諸費用、留保設定費、事務手数料は第1回分割支払金額に加算させていただきます。
 ※訪問販売、電話勧誘販売、連続販売取引または特定継続的役務提供でお申込をされた方に大切なお知らせがあります。必ず裏面をご確認ください。

株式会社ジャックス
 カスタマーセンター
 〒560-0082
 豊中市 新千里東町 1丁目5-3
 千里朝日阪急ビル5F

お問い合わせ先 ☎ 0570-55-0061

※お問い合わせは、ご本人様よりお願いいたします。
 ※なお、本明細書は法令に基づき書面も兼ねておりますので誠に金額お支払済みのお客様にも発送させていただいております。

口座振替
 ご指定口座

金融機関	埼玉りそな銀行
支店	[Redacted]
科目・口座番号	普通預金 [Redacted] 円
口座名義	埼玉県議会議員 中屋敷 慎一

●お支払明細

回数	お支払年月	お支払金額	回数	お支払年月	お支払金額	回数	お支払年月	お支払金額	回数	お支払年月	お支払金額
1	21/11	62920		/			/			/	
2	21/12	31460		/			/			/	
3	22/ 1	31460		/			/			/	
4	22/ 2	31460		/			/			/	
5	22/ 3	31460		/			/			/	
6	22/ 4	31460		/			/			/	
7	22/ 5	31460		/			/			/	
8	22/ 6	31460		/			/			/	
9	22/ 7	31460		/			/			/	
10	22/ 8	31460		/			/			/	
11	22/ 9	31460		/			/			/	
	/			/			/			/	
	/			/			/			/	
	/			/			/			/	
	/			/			/			/	
	/			/			/			/	
	/			/			/			/	
	/			/			/			/	
	/			/			/			/	
	/			/			/			/	
	/			/			/			/	
	/			/			/			/	
	/			/			/			/	

→ *印はお支払済、#印は一部お支払済

ジャックスリース契約書兼保証委託契約書

契約番号 []

お客様が契約されるリース会社 (賃貸人)
 ジャックスリース株式会社 御中
 〒140-8517
 東京都品川区東品川4-12-1
 TEL.03-6327-2200 FAX

賃借人及び連帯保証人は、ジャックスリース契約条項及び個人情報取扱に関する同意条項を承認の上、ジャックスリース契約及び保証委託契約を締結します。

賃借人及び連帯保証人は、本申込を行う者が先に記載された賃借人及び連帯保証人に相違ないことを確認するためならびに契約成立後の債権管理のため、貴社が住民票の写しを取得することに同意します。

契約日 2021年9月14日

お客様が契約される保証会社
 株式会社ジャックス 御中
 〒150-0013
 東京都渋谷区恵比寿4丁目1番8号
 カスタマーサービス TEL 046-233-1995

賃借人 []
 住所 []
 氏名 (社名) 中屋敷 慎一

連帯保証人 []
 住所 []
 氏名 []

連帯保証人 []
 住所 []
 氏名 []

① リース自動車明細

車名	ホンダ V E Z E L F F		
車両	登録番号	[]	
	車台番号	[]	
使用本拠地及び保管場所	埼玉県鴻巣市 本宮町4-49 中屋敷 慎一		

② リース料に含まれる費用

費用項目 (○は含む) (×は含まず)	○	自賠責保険料 全期間	×	環境性能割	×	メンテナンス・サービス費用 付属品等
	○	自動車重量税 全期間	×	登録諸費用		
	○	自動車税 全期間	×	自動車任意保険		

③ メンテナンス

メンテナンス項目 (○は含む) (×は含まず)	×	法定点検整備	×	タイヤ	本
	×	継続車検整備			本
	×	故障修理 (臨時整備)			本
	×	スケジュール点検	×	バッテリー交換	個
	×	オイル・油脂類交換	×	パンク修理	
	×	各種消耗品の補充	×	代車	
	×	エアコン修理			

④ リース期間

期間	12ヶ月	開始日	2021年(令和03年)9月14日
----	------	-----	-------------------

⑤ リース料 および 消費税額

月額	リース料	28,600 円	ボーナス	加算額		別途	リース料	
12回	消費税	2,860 円		消費税	余 白		消費税	余 白
	合計	31,460 円		合計			合計	
リース料総額	377,520 円							

⑥ リース料の支払日 および 支払方法

支払日	リース開始月の翌々月27日より毎月27日口座振替
支払方法	(初回のみ2ヶ月分、別途リース料を除く)

⑦ 残価精算方式 (月間走行距離: 1,000 km)

クローズドエンド方式 リース満了時、残価は精算ありません。

⑧ 特約条項

① リース満了後の自動車の引揚げ・精算については賃貸人の提携会社と行うものとし賃借人は予めこれを了承したものとします。
 ② 車両に損傷のある場合は原状回復し返却するものとします。
 ③ 事故車の場合は車両返却時に減価査定とします。

⑨ 販売店名

販売店名 フジ・オート
 住所 埼玉県桶川市寿2-17-15
 電話番号 048-770-3354

整理番号 228

政務活動費 領収書等貼付用紙

経費区分 (該当する経費の番号を○で囲む)	【調査研究・政策立案活動費】
	1: 調査研究費 2: グループ活動費
	【広聴・広報活動費】
	3: 広聴費 4: 要請・陳情等活動費 5: 広報費
	【経常的経費】
	6: 人件費 7: 事務所費 8: 事務費
	9: 資料購入・作成費 ⑩: 交通費

支出年月日	4年 3月 28日	支出額	<table border="1"> <tr> <td>百万</td> <td>千</td> <td>円</td> </tr> <tr> <td></td> <td>209</td> <td>08</td> </tr> </table>	百万	千	円		209	08
百万	千	円							
	209	08							
使途	車リース代	※政務活動費を充当した金額を記載 $26.136 \times 0.8 = 20.908$							
		政務活動に使用する割合が8%以上であるため							

領収書等貼付欄

※ 領収書は、重ねて貼付しないこと。
 ※ 領収書を貼るスペースが足りない場合は、別紙を使用すること。
 (別紙にも整理番号(枝番)を付すこと。)

※領収書等には、①年月日、②金額、③使途(ただし、〇〇代として、なご何に支出されたか分かるような記載)、④発行者、⑤宛名が記載されていること(一部記載がない場合は、余白に補記すること)。
 ※没分した場合は、積算方法を余白に記載すること。

埼玉りそな銀行 マイゲート

残高・入出金明細

期間指定：2022年03月28日～2022年03月28日

口座

普通

他の期間の入出金明細を照会する ▶ 期間指定のやり直し ▶ 当月分 ▶ 前月分 ▶ 前々月分

 ※明細数によっては、印刷が2枚以上になる場合があります。  印刷する
 詳しくはヘルプをご覧ください。

03月31日 21:34現在

取引日	お引出金額	お預入金額	残高	お取引内容	コメント
-----	-------	-------	----	-------	------

○ 2022年03月28日	26,136円		円	振替 利コ	
---------------	---------	--	---	-------	--

吉良 英敏

▶ コメント編集

 Microsoft Money
 データダウンロード

 テキストデータ
 ダウンロード

△ ご注意

- ・普通預金の入出金明細の表示のうち、口座振替など夜間に手続されるもの等について、銀行での手続日がお客さまのお取引日と1日ずれる場合がございます。このため、ご指定期間より、前後1日分拡大して表示しております。拡大したことにより、前日の日中の店頭やATMでのお取引の明細も表示されます。テキストデータダウンロードの際にも、前後1日分も含めておりますので、不要なものは削除をお願いいたします。
- ・普通預金の入出金明細については、1ページあたり最大20明細が表示されます。

 > [お問合せはこちら](#) ※ブラウザにより表示されない場合があります

整理番号	3	1	3
------	---	---	---

政務活動費 支出証明書

領収書を発行しない自動販売機を利用する場合(例:電車等の切符)、領収書を亡失した場合など領収書等がない場合や契約により定期的に定額を支出する場合に作成。なお、定期的に定額を支出する場合は、契約書の写しを添付しなければならない。

<p>経費区分</p> <p>(該当する経費の番号を○で囲む)</p>	<p>【調査研究・政策立案活動費】</p> <p>1:調査研究費 2:グループ活動費</p> <p>【広聴・広報活動費】</p> <p>3:広聴費 4:要請・陳情等活動費 5:広報費</p> <p>【経常的経費】</p> <p>6:人件費 7:事務所費 8:事務費</p> <p>9:資料購入・作成費 10:交通費</p>
--	---

支出年月日	<div style="display: flex; justify-content: space-around;"> 04年 03月 28日 </div>						
支出額	<table style="margin-left: auto;"> <tr> <td style="text-align: center;">百万</td> <td style="text-align: center;">千</td> </tr> <tr> <td style="border: 1px solid black; width: 30px; height: 30px;"></td> <td style="border: 1px solid black; width: 30px; height: 30px;"></td> </tr> <tr> <td style="border: 1px solid black; width: 30px; height: 30px; text-align: center;">9</td> <td style="border: 1px solid black; width: 30px; height: 30px; text-align: center;">990</td> </tr> </table> <p>円</p> <p>※ 政務活動費を充当した金額を記載</p> <p>(按分した場合の積算方法 $19,980 \times \frac{1}{2} = 9,990$)</p>	百万	千			9	990
百万	千						
9	990						
使 途	車リース代(事務所車)						
支 出 先	オリコオートリース						

上記のとおり支出しました。

支出者名 埼玉県議会自由民主党議員団



契約番号: [] - [] - [] - [] - [] - [] - [] - [] - [] - []
 お申込年月日: 平成29年8月29日 契約年月日: [] - [] - []
 フリガナ※ コジマ ノブアキ
 お名前※ 小島 信昭
 〒 339-0078
 ご住所※ 埼玉県さいたま市 岩槻区大字掛301
 電話※ 自宅 048-757-4664 携帯※ [] - [] - [] - [] - [] - []
 お申込者 (甲) []
 お申込者との関係※ []
 お名前 前
 連帯保証人 予定者 ※
 ※連帯保証人予定者は、本契約成立の際、連帯保証人となります。

リース車両の内容

車名	スズキ エブリイバン		
グレード	PCリミテッド		
登録	新車	型式	HEB-DA17V
オプション	サイドバイザー、フロアマット、メモリーナビゲーション		
ナンバー区分	自家用ナンバー	排気量	660cc
色	シルバー		
売主	表記代理店		
車両使用場所	お申込住所と同一		
事業所名	電話		
書類送付先	お申込住所		

* 預金口座へのご入金、お支払日は、お支払日の前日までにお願い致します。

●カード申込はご契約者が個人さまの場合のみのお取扱となります。
 ●本契約の連帯保証人はカードの債務について責を負いません。
 ●カードご利用の場合、お支払方法は本契約と同一の方法となります。
 (口座振替)

重要事項の確認を必ずお願い致します
 リース期間満了時点の車両査定価格と右記残存価格に差額が発生した場合は差額精算となります。車両査定価格が残存価格より低い場合、差額はお客様のご負担となります。

代理店…(商品(役務)等のお問い合わせ先)

名称 有限会社コジマガレージ
 代表者 小島 裕広
 住所 埼玉県さいたま市岩槻区大字掛301
 電話 048-756-2544
 担当者氏名 []
 計算NO. []

ご契約の内容

1	リース期間	車両登録日(または名義変更日)から	60ヶ月	*リース開始日: 満了日は別途、納車確認書にてご通知します。					
2	月額リース料 リース料	月額リース料	18,500円	消費税	1,480円	①合計	19,980円	60回②	
		ボーナスリース料	0円	消費税	0円	②合計	0円	0回④	
		ボーナス月 ()月	月額リース料合計⑤(①×②+③×④)	0円	消費税	0円	⑥合計	1,198,800円	
		別枠リース料 (現金)	0円	消費税	0円	お支払総額	1,198,800円		
3	リース料に合 まれる費用	リース料総額	1,110,000円	消費税総額	88,800円	⑤+⑥	1,198,800円		
		支払方法	リース開始月の翌月(注)	初回含戻回数	2回	初回支払額	39,960円	(消費税込)	
4	メンテナンス サービス内容	別枠リース料は除く(注)口座振替手続の関係上、初回支払月がリース開始月の翌々月となることがあります。毎月27日口座振替(丙の口座に振替)							
		登録諸費用	<input type="radio"/> 自動車重量税 (登録時のみ)						
		自動車取得税	<input type="radio"/> 自動車損害賠償責任保険料 (登録時のみ)						
		自動車税	<input checked="" type="radio"/> 自動車任意保険料 (項番7参照)						
5	残存価格	オープン・エンド契約(購置あり)	408,000円	(消費税別)	6	契約走行キロ	500km		
		メンテナンス							
		サービス内容							
7	特約事項								

お支払計算書(再発行用)

いつもご利用いただきましてありがとうございます。
ご利用内容は本状のとおりです。

お客さま名	小島 信昭 様
契約番号	***** - **** -
問合せ番号	*****

《お支払内容》 平成 30 年 3 月 9 日 現在の内容となります
 お支払方法は以下の口座より、振替となっております。
 武蔵野銀行
 種目 1.普通 2.当座 口座番号 **** 様名義
 コジマ / プラ主
 お支払方法は振込となっております。

《お問い合わせ先》
 株式会社オリエントコーポレーション
 オリココールセンター
 TEL 06-6734-3736

ご契約日	ご利用店名	ご利用商品名	回数	ご利用額①	手数料②	取扱費用③	諸費用④	他()⑤	お支払総額 ①+②+③+④+⑤
29 8 30	コジマガレッジ	OAL/エブリイV/H29	59	1,198,800					1,198,800

支払年月	ご請求額	ご請求額内訳		翌月繰越残高
		月払い分	ボーナス払い分	
1 29 10	39,960	39,960	0	1,158,840
2 29 11	19,980	19,980	0	1,138,860
3 29 12	19,980	19,980	0	1,118,880
4 30 1	19,980	19,980	0	1,098,900
5 30 2	19,980	19,980	0	1,078,920
6 30 3	19,980	19,980	0	1,058,940
7 30 4	19,980	19,980	0	1,038,960
8 30 5	19,980	19,980	0	1,018,980
9 30 6	19,980	19,980	0	999,000
10 30 7	19,980	19,980	0	979,020
11 30 8	19,980	19,980	0	959,040
12 30 9	19,980	19,980	0	939,060
13 30 10	19,980	19,980	0	919,080
14 30 11	19,980	19,980	0	899,100
15 30 12	19,980	19,980	0	879,120
16 31 1	19,980	19,980	0	859,140
17 31 2	19,980	19,980	0	839,160
18 31 3	19,980	19,980	0	819,180
19 31 4	19,980	19,980	0	799,200
20 31 5	19,980	19,980	0	779,220
21 31 6	19,980	19,980	0	759,240
22 31 7	19,980	19,980	0	739,260
23 31 8	19,980	19,980	0	719,280
24 31 9	19,980	19,980	0	699,300
25 31 10	19,980	19,980	0	679,320
26 31 11	19,980	19,980	0	659,340
27 31 12	19,980	19,980	0	639,360
28 32 1	19,980	19,980	0	619,380
29 32 2	19,980	19,980	0	599,400
30 32 3	19,980	19,980	0	579,420

支払年月	ご請求額	ご請求額内訳		翌月繰越残高
		月払い分	ボーナス払い分	
31 32 4	19,980	19,980	0	559,440
32 32 5	19,980	19,980	0	539,460
33 32 6	19,980	19,980	0	519,480
34 32 7	19,980	19,980	0	499,500
35 32 8	19,980	19,980	0	479,520
36 32 9	19,980	19,980	0	459,540
37 32 10	19,980	19,980	0	439,560
38 32 11	19,980	19,980	0	419,580
39 32 12	19,980	19,980	0	399,600
40 33 1	19,980	19,980	0	379,620
41 33 2	19,980	19,980	0	359,640
42 33 3	19,980	19,980	0	339,660
43 33 4	19,980	19,980	0	319,680
44 33 5	19,980	19,980	0	299,700
45 33 6	19,980	19,980	0	279,720
46 33 7	19,980	19,980	0	259,740
47 33 8	19,980	19,980	0	239,760
48 33 9	19,980	19,980	0	219,780
49 33 10	19,980	19,980	0	199,800
50 33 11	19,980	19,980	0	179,820
51 33 12	19,980	19,980	0	159,840
52 34 1	19,980	19,980	0	139,860
53 34 2	19,980	19,980	0	119,880
54 34 3	19,980	19,980	0	99,900
55 34 4	19,980	19,980	0	79,920
56 34 5	19,980	19,980	0	59,940
57 34 6	19,980	19,980	0	39,960
58 34 7	19,980	19,980	0	19,980
59 34 8	19,980	19,980	0	0

整理番号 0 2 4 7

政務活動費 領収書等貼付用紙 ちょうふ

経費区分 (該当する経費の 番号を○で囲む)	【調査研究・政策立案活動費】
	1:調査研究費 2:グループ活動費
	【広聴・広報活動費】
	3:広聴費 4:要請・陳情等活動費 5:広報費
	【経常的経費】
	6:人件費 7:事務所費 8:事務費
	9:資料購入・作成費 10:交通費

支出年月日	04年03月28日	支出額	<table border="1"> <tr> <td>百万</td> <td>千</td> <td>円</td> </tr> <tr> <td></td> <td>22734</td> <td></td> </tr> </table>	百万	千	円		22734	
百万	千	円							
	22734								

※政務活動費を充当した金額を記載

使 途	車両リース (3月分)
-----	-------------

領収書等貼付欄

政務活動に使用する割合が5/10であるため 按分率 45,468円 × 50% = 22,734

04-03-28	振替	*45,468 円

新井 豪

他店支払いの小切手等でご入金の際は、控票等にお払戻しができる予定日を表示します。お支払可能時刻は小切手等の種類により異なります。

※領収書等には、①年月日、②金額、③使途(「ただし、〇〇代として」など何に支出されたか分かるような記載)、④発行者、⑤宛名が記載されていること(一部記載がない場合は、余白に補記すること。)
 ※按分した場合は、積算方法を余白に記載すること。

自動車リース申込書並びに保証委託申込書・オリコカード申込書

帳票管理番号-2LK9P-L201

B

お寄せ専用

株式会社オリコリース 株式会社オリコカード

〒112-8676 東京都足立区北千住6-2-2

03-5727-0101

※運帯保証人予定者は、本契約成立の際、運帯保証人となります。

お申込年月日 平成31年4月19日 契約年月日

フリガナ※ アライゴウ
お申込み者 新井 豪
 〒368-0043
 ご住所※ 埼玉県秩父市中町8-8
 電話※ 自宅 0494-22-0362

お名前 前
運帯保証人
 予定者 ※

お申込者との関係※

リース車両の内容

車名	トヨタ シエンタ
グレード	ハイブリッド G Cuervo 7人乗
登録	型式 6AA-NHP170G
オプション	707マルチサテライトナビシステム、7型ナビ・フルーム、7型ナビ・ETC2.0・ドラコ・ドラコ・ドラコ・ドラコ、7型ナビ・バックカメラ、7型ナビ・バックカメラ
ナンバー板外	自家用ナンバー
色	1,500cc
排気量	1,500cc
色	
販売	表記代理店
車両使用場所	お申込住所と同一
事業所名	電話
書類送付先	お申込住所

*預金口座へのご入金金は、お支払日の前日までにお願い致します。

- カード申込はご契約者が個人さまの場合のみのお取扱となります。
- 本契約の運帯保証人はカードの価格について責を負いません。
- カードご利用の場合、お支払方法は本契約と同一の方法となります。(口座振替)

重要事項の確認を必ずお願いします

リース期間満了時点の車両査定価格と右記残存価格に差額が発生した場合は差額精算となります。車両査定価格が残存価格より低い場合、差額はお客様の負担となります。

代理店※(商品(保険)等のお問い合わせ先)

名称 有限会社駒商會
 代表者 篠崎 基弘
 住所 埼玉県秩父市上宮地町22-16
 電話 0494-22-0987
 担当者氏名

計算NO.

ご契約の内容

1	リース期間	車両登録日(または名義変更日)から 84ヶ月	リース開始日・終了日は別途、帳票記載にて通知します。
	月額リース料	42,100円	消費税 3,368円
	リース料	0円	消費税 0円
	リース料	()月	月額リース料合計⑤(①×②×③×④) 3,819,312円
2	別枠リース料	0円	消費税 0円
	リース料	3,536,400円	消費税 282,912円
	リース料		お支払総額 (⑤+⑥) 3,819,312円
	支払方法	リース開始月の翌月(注)	初回支払額 90,936円 (消費税込)
	初回支払月		初回合算回数 2回
	期終リース料は除く	リース開始月の翌々月とすることがあります。毎月27日口座振替(内訳に振替)	
3	リース料に含まれる費用	<input type="checkbox"/> 登録諸費用 <input type="checkbox"/> 自動車重量税 (全期間) <input checked="" type="checkbox"/> 自動車取得税 <input type="checkbox"/> 自動車損害賠償責任保険料 (全期間) <input type="checkbox"/> 自動車税 <input checked="" type="checkbox"/> 自動車任意保険料 (項番7参照) <input type="checkbox"/> 車検(基本点検料・完成検査料・代行料・登録印紙代) <input type="checkbox"/> スケジュール点検(基本点検料) <input checked="" type="checkbox"/> バッテリー交換0個 <input type="checkbox"/> 法定点検(基本点検料) <input checked="" type="checkbox"/> <input type="checkbox"/> インジオイル交換(6カ月毎) <input checked="" type="checkbox"/> <input type="checkbox"/> インジオイルエレメント交換(12カ月毎) <input checked="" type="checkbox"/> <input type="checkbox"/> ワイパーゴム交換(12カ月毎) <input checked="" type="checkbox"/> <input type="checkbox"/> ブレーキオイル(車検時) <input checked="" type="checkbox"/> <input type="checkbox"/> 冷却水交換(車検時) <input checked="" type="checkbox"/> <input checked="" type="checkbox"/> 夏タイヤ交換0本 <input checked="" type="checkbox"/> <input checked="" type="checkbox"/> 冬タイヤ交換0本 <input checked="" type="checkbox"/> <input checked="" type="checkbox"/> ホイール0本	○メンテナンズサービス まとメンテ (項番4参照)
4	メンテナンスサービス内容		
5	残存価格	オープン・エンド契約(標準的) 621,000円	リース期間 1,000km
7	特約事項		

郵便はがき



お支払計算書 令和 1年 8月31日

※この利用に当たっては、ご利用の利率は、本邦(お支払国)のものとさせていただきます。

ご利用日	ご利用名	ご利用商品名	回数	ご利用種別	会員手数料
31	419 有限会社駒商會	OAL/SHINDA/H31	83	3819312	0

お名前	新井 豪 様
契約番号	

取崩し額	0
振替手数料	0
お支払総額	3819312 円
お支払日	毎月 27 日

お 埼玉りそな銀行

支 店

私 人

内 口

容 積

Webでもご利用明細が確認できます。本紙のe-オリコ版IDは、
e-オリコサービスへは、オリコWebサイト www.orico.co.jpから
です。

消費税のご案内

- ・ 1. 2回払い(2回払いでも頭金を支払っている場合は除く)をご利用のお客さまへ... 請求の分割払い手数料の額に金額の記載がある場合は、その金額に消費税が含まれています。* 融資ご利用の方は除かれます。
- ・ リース(保証方式)をご利用のお客さまへ... 毎月のご請求金額には、消費税が含まれています。

支払年月日	ご請求額	お支払額	お支払残高	支払年月日	ご請求額	お支払額	お支払残高
1 1 927	90936	90936	3728376	13 2 928	45468	45468	3182760
2 1 1028	45468	45468	3682908	14 2 1027	45468	45468	3137292
3 1 1127	45468	45468	3637440	15 2 1127	45468	45468	3091824
4 1 1227	45468	45468	3591972	16 2 1228	45468	45468	3046356
5 2 127	45468	45468	3546504	17 3 127	45468	45468	3000888
6 2 227	45468	45468	3501036	18 3 3127	45468	45468	2955420
7 2 327	45468	45468	3455568	19 3 329	45468	45468	2909952
8 2 427	45468	45468	3410100	20 3 427	45468	45468	2864484
9 2 527	45468	45468	3364632	21 3 527	45468	45468	2819016
10 2 627	45468	45468	3319164	22 3 628	45468	45468	2773548
11 2 727	45468	45468	3273696	23 3 727	45468	45468	2728080
12 2 827	45468	45468	3228228	24 3 827	45468	45468	2682612

お支払明細が手続きの都合により変更となっている場合がございます。必ずご確認をお願いします。
●お引当金とし金額のご請求について... 貴店ご利用以外に当社クレジットで同一口座の引き落とし
がある場合、請求は合算された金額となることとなりますのであらかじめご了承ください。

裏面もごさいますので、必ずご覧ください。

↑ ミシン目に沿ってヤマ折りしてから 開封してください ↓

支払年月日	二請求額	請求額内訳 月払心分	請求額内訳 赤字延滞分	翌月繰越残高	支払年月日	二請求額	請求額内訳 月払心分	請求額内訳 赤字延滞分	翌月繰越残高
25 9/27	45468	45468	0	2637144	7 7/327	45468	45468	0	727488
26 10/27	45468	45468	0	2591676	7 7/427	45468	45468	0	682020
27 11/27	45468	45468	0	2546208	7 7/527	45468	45468	0	636552
28 12/27	45468	45468	0	2500740	7 7/627	45468	45468	0	591084
29 1/27	45468	45468	0	2455272	7 7/727	45468	45468	0	545616
30 2/27	45468	45468	0	2409804	7 7/827	45468	45468	0	500148
31 3/27	45468	45468	0	2364336	7 7/927	45468	45468	0	454680
32 4/27	45468	45468	0	2318868	7 7/1027	45468	45468	0	409212
33 5/27	45468	45468	0	2273400	7 7/1127	45468	45468	0	363744
34 6/27	45468	45468	0	2227932	7 7/1227	45468	45468	0	318276
35 7/27	45468	45468	0	2182464	8 8/127	45468	45468	0	272808
36 8/27	45468	45468	0	2136996	8 8/227	45468	45468	0	227340
37 9/27	45468	45468	0	2091528	8 8/327	45468	45468	0	181872
38 10/27	45468	45468	0	2046060	8 8/427	45468	45468	0	136404
39 11/27	45468	45468	0	2000592	8 8/527	45468	45468	0	90936
40 12/27	45468	45468	0	1955124	8 8/627	45468	45468	0	45468
41 1/27	45468	45468	0	1909656	8 8/727	45468	45468	0	0
42 2/27	45468	45468	0	1864188					
43 3/27	45468	45468	0	1818720					
44 4/27	45468	45468	0	1773252					
45 5/27	45468	45468	0	1727784					
46 6/27	45468	45468	0	1682316					
47 7/27	45468	45468	0	1636848					
48 8/27	45468	45468	0	1591380					
49 9/27	45468	45468	0	1545912					
50 10/27	45468	45468	0	1500444					
51 11/27	45468	45468	0	1454976					
52 12/27	45468	45468	0	1409508					
53 1/27	45468	45468	0	1364040					
54 2/27	45468	45468	0	1318572					
55 3/27	45468	45468	0	1273104					
56 4/27	45468	45468	0	1227636					
57 5/27	45468	45468	0	1182168					
58 6/27	45468	45468	0	1136700					
59 7/27	45468	45468	0	1091232					
60 8/27	45468	45468	0	1045764					
61 9/27	45468	45468	0	1000296					
62 10/27	45468	45468	0	954828					
63 11/27	45468	45468	0	909360					
64 12/27	45468	45468	0	863892					
65 1/27	45468	45468	0	818424					
66 2/27	45468	45468	0	772956					

封筒の裏面に沿ってヤマ折りしてから開封してください

納車確認書

このたびは弊社オートリースをご利用いただきありがとうございます。登録となりましてリース車両に關しましてご納車内容のご確認として下記のとおりご案内申し上げます。必ず記載内容をご確認ください。お車に關して、瑕疵または、ご不明な点がございましたら本署到着日より14日以内に書面にて弊社担当窓口までご連絡ください。

ご契約内容

ご契約者 新井 泰

契約番号 [REDACTED]
 リース番号 [REDACTED]
 車名 トヨタ
 登録番号 [REDACTED]
 車台番号 [REDACTED]
 リース開始日 2019年08月05日
 リース満了日 2026年08月04日

お支払総額 3,819,312円 (消費税込み)

お支払総額は、自動車リース契約書記載の別添リース料(税金)を含みます。
 ※お支払いのスケジュールは、オリエントコーポレーションから別途お知らせいたします。

リース方式 メンテナンスリース

残存価格 オープン・エンド契約 (精算あり方式)
 621,000円 (消費税抜き)

**本契約には任意保険が含まれておりません。
 お客さまの責任にて必ずご加入ください。**

代理店名 有朋会社和南会

収納代行並びに保証委託先 株式会社オリエントコーポレーション

重要事項のご案内

リース契約における自動車リース契約書並びに保証委託契約説明書は必ず再度お読みください。

◆ リース満了時の残存価格の精算について

残存価格設定方式がオープン・エンド契約(精算あり方式)でご契約のお客さまは、この契約締結時の残存価格とリース契約満了時点における残存価格との差額を精算する方式となります。

残存価格は、契約満了時点の予想査定価格であり、査定価格(売却価格)を保証するものではありません。

お車の状態や相場変動により査定価格が残存価格を上回った場合はその差額をお客さまにご返金しますが、査定価格が残存価格を下回った場合は、お客さまに差額(不足額)をご請求させていただきますこととなります。なお、査定費用はお客さまのご負担となります。

◆ 契約走行キロ超過時のご注意について

残存価格設定方式がクロージド・エンド契約(精算なし方式)でご契約のお客さまは、リース契約満了時に契約走行キロを超過した場合、オリエントリースが追加乗付メンテナンス等を行った場合の費用等を負担いただく場合がございますのでご注意ください。

◆ 事故に遭われた場合について

万一事故に遭われた場合は、けが人の救護等のうち、速やかにご契約のお車を現状に回復するよう修理してください。なお、修理代等一切の費用はお客さまのご負担となります。

◆ 契約内容のご変更について

お客さまの氏名(社名)、住所、電話番号等に変更があった場合には、代理店またはオリエントオートリース並びにオリエントコーポレーションまで速やかにご連絡ください。

◆ 中途解約について

リース期間の中途での解約は原則としてできません。但し、お客さまが中途解約をご希望される場合において、オリエントリースがリース期間の中途での解約を認められた場合は、リース車両をご返却していただくにもオリエントリース所定の算式による中途解約金のお支払いを条件として中途解約がでます。また、リース車両が盗難や事故等により使用不能状態となった場合においてもリース期間の中途で解約となり、中途解約金をお支払いいただきます。

827AXK000189#

81

整理番号				
------	--	--	--	--

政務活動費 領収書等貼付用紙 ちょうふ

経費区分 (該当する経費の番号を○で囲む)	【調査研究・政策立案活動費】 1:調査研究費 2:グループ活動費
	【広聴・広報活動費】 3:広聴費 4:要請・陳情等活動費 5:広報費
	【経常的経費】 6:人件費 7:事務所費 8:事務費
	9:資料購入・作成費 ⑩:交通費

支出年月日	<table border="1" style="display: inline-table;"> <tr> <td>04</td> <td>年</td> <td>03</td> <td>月</td> <td>28</td> <td>日</td> </tr> </table>	04	年	03	月	28	日	支出額	<table border="1" style="display: inline-table;"> <tr> <td>百万</td> <td>千</td> <td>円</td> </tr> <tr> <td></td> <td>729</td> <td>00</td> </tr> </table>	百万	千	円		729	00
04	年	03	月	28	日										
百万	千	円													
	729	00													

※政務活動費を充当した金額を記載

使途	乗用車リース料
----	---------

領収書等貼付欄

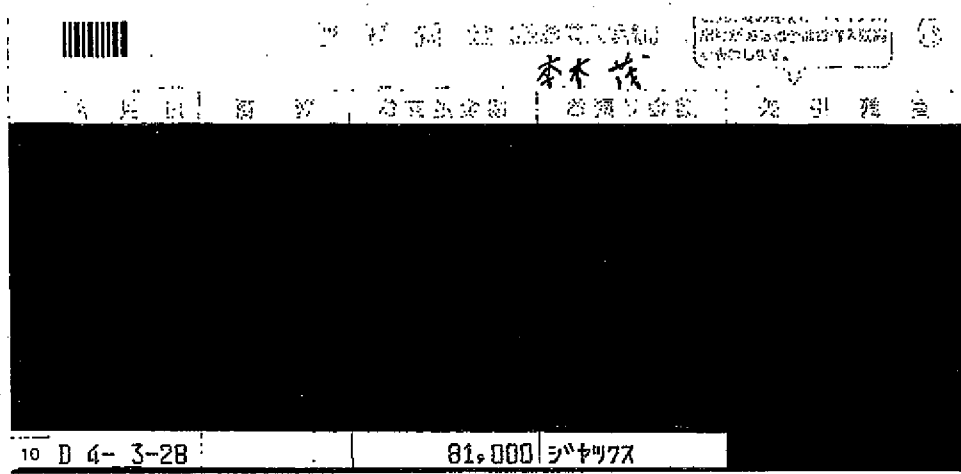

政務活動に使用する割合が9/10以上であるため
 $81,000円 \times \frac{9}{10} = 72,900円$

※領収書等には、①年月日、②金額、③使途(「ただし、〇〇代として」など何に支出されたか分かるような記載)、④発行者、⑤宛名が記載されていること(一部記載がない場合は、余白に補記すること)。
 ※按分した場合は、積算方法を余白に記載すること。



自動車リース注文書

お客様控

LB001R

株式会社 **トヨタレンタリース新埼玉**

御中

平成 31年 4月16日 商談N. 100122129-03

部署名 **リース 所沢支店**

下記の通り注文致します。

担当スタッフ **■■■■■**

車名	カミ WS レザーパッケージ 2.5 2WD CVT		
型式	AXVH70-AEXSB (L)	台数	1台
年式	31年式	塗色	シルバーメタリック (1F7)
		内装色	スポーツシートブラック (LB20)
ETC セットアップ	カード コスモSP		
ETC2.0 (ヒルイン・ヒル運動)	コムック前後ドライブレコーダー		
EV NAVI (ナビ付) (MOP)	ナビ付 (FR) (MOP)		

コード	5009900000
住所	〒350-1315 電話番号 04-2956-0770 埼玉県狭山市北入曽294番地
名称	本木 茂

リース期間	60ヵ月 (予定期間 31年 7月 ~ 36年 6月)		
リース料	75,000 円	消費 税	
消費税	6,000 円	課 税	非 課 税
支払月額 (台当り)	81,000 円		

コード	L888889000 末日締、日必着、翌月、27日払い
住所	〒150-8932 電話番号 東京都渋谷区恵比寿4-1-8
名称	株式会社 ジャックス
方法	1. 毎月 2. 一括 3. ()
支払方法	その他
方法	埼玉りそな銀行

※消費税は税率 8.00%にて計算しております。

支払期日	別途契約書にてご案内		
前払金	円	平成 年 月 日支払	
	充当方法	第 回	円
	第 回 ~ 第 回	各	円
	第 回 ~ 第 回	各	円

コード	5009900000
住所	〒350-1315 電話番号04-2956-0770 埼玉県狭山市北入曽294番地
名称	本木 茂

保証金	円	平成 年 月 日支払
下取車	車名	型式
	年式	登録No. 車検期限

コード	5009900000
住所	〒350-1315 電話番号04-2956-0770 埼玉県狭山市北入曽294番地
名称	本木 茂

引渡予定日	
引渡場所	
担当ショップ	ネットヨタ埼玉 狭山台店

住所	〒	電話番号
名称		
住所	〒	電話番号
名称		

登録納車費用	<input checked="" type="checkbox"/>	事故修理 (車両保険付保時)	<input checked="" type="checkbox"/>
自動車取得税	<input checked="" type="checkbox"/>	オイル交換	<input checked="" type="checkbox"/>
自動車重量税	<input checked="" type="checkbox"/>	バッテリー 必要数	<input checked="" type="checkbox"/>
自動車賠償責任保険	<input checked="" type="checkbox"/>	タイヤ交換	<input checked="" type="checkbox"/>
自動車税	<input checked="" type="checkbox"/>	タイヤ交換	<input checked="" type="checkbox"/>
道路関連サービス	<input checked="" type="checkbox"/>	タイヤ交換	<input checked="" type="checkbox"/>
任意保険	<input checked="" type="checkbox"/>	車検	<input checked="" type="checkbox"/>
車検 (定期点検整備及び継続検査)	<input checked="" type="checkbox"/>	法点	<input checked="" type="checkbox"/>
法定定期点検整備	<input checked="" type="checkbox"/>	一般	<input checked="" type="checkbox"/>
プロケア 10	<input checked="" type="checkbox"/>		
一般修理	<input checked="" type="checkbox"/>		
サポートダイヤル	<input checked="" type="checkbox"/>		

契約走行距離	800 km/月	超過走行料	円/km
残価の精算	しない (予定残価 ***** 円)		

リース期間中の中途解約はできません。リース満了後の譲渡はしていません。バッテリー交換にハイブリッドバッテリーは含まれません。

任意保険はご契約に含まれておりませんので、お客様加入となります。

任意保険内容	保険会社 *****	フリート/年齢	*****
	保険種類 *****	割引/割増	***%
	対人 ***** 百万円	車両	1年目 ***** 万円 2年目 ***** 万円
	対物 ***** 百万円 自己負担額 ** 万円		3年目 ***** 万円 4年目 ***** 万円
	人身傷 1名 ***** 百万円 1事故 ***** 百万円	自己負担額	5年目 ***** 万円 6年目 ***** 万円
		** 万円	7年目 ***** 万円 8年目 ***** 万円

整理番号 105

ちょうふ

政務活動費 領収書等貼付用紙

<p>経費区分</p> <p>(該当する経費の番号を○で囲む)</p>	<p>【調査研究・政策立案活動費】</p> <p>1: 調査研究費 2: グループ活動費</p> <p>【広聴・広報活動費】</p> <p>3: 広聴費 4: 要請・陳情等活動費 5: 広報費</p> <p>【経常的経費】</p> <p>6: 人件費 7: 事務所費 8: 事務費</p> <p>9: 資料購入・作成費 ⑩: 交通費</p>
--	--

<p>支出年月日</p>	<p>4年 3月 28日</p>	<p>支出額</p>	<p>百万 千 円</p> <p>0 7 6 2 5 3</p> <p>※政務活動費を充当した金額を記載</p>
--------------	--	------------	--

<p>使 途</p>	<p>ガソリン代 8,933円</p> <p>取付期間に使用する割合が $\frac{7}{10}$ 以上であるため</p> <p style="text-align: right;">$8,933 \times 0.7 = 6,253$</p>
------------	---

領収書等貼付欄 埼玉県議会自由民主党議員団

納品書(領収書)

ENEOS
ジエイクエスト

営業時間 6:00~23:00
洗車営業時間 6:00~22:45
2022年03月28日 08:40

売上
レギュラー 54,801 P-07 *8,987
クレジットカード 164円 -¥54
現金 163円 *8,933
合計 *8,933
消費税10%対象 *8,933
内消費税等 *812
クレジット支払 A0000000041010

MasterCard
有効期限: XX/XX NC ON ICP
支払方法: 一括払い
承認番号: 0006130
カード番号: XXXXXXXXXXXXX
特別P 40P
今回事 40P
利用可能ポイント 15804P
本日付与されたポイントは2~3日
目以降に反映されます。有効期限切
等の理由で、Tカードにポイントが
加算されないことがあります。
詳細はwww.tsite.jpにてご確認下さ
い。

い。現金での売上印の場合は領収書にかき添えて頂きます。
領収書の記載のない場合は消費税を請求書にてご請求いたします。
領収書には、地方消費税が含まれております。
株式会社ENEOSジエイクエスト
栗橋店
埼玉県 久喜市
栗橋東6丁目3228-2 SS-101668
TEL: 0480-55-0320 F: 4N01335-1338
E-MAIL: 2484-17 外番17-28595
007007
2022/03/28

※ 領収書を貼るスペースが足りない場合は、別紙を使用すること。
(別紙にも整理番号(枝番)を付すこと。)

※領収書等には、①年月日、②金額、③使途(「ただし、〇〇代として」など何に支出されたか分かるような記載)、
④発行番、⑤宛名が記載されていること(一部記載がない場合は、余白に補記すること)。
※按分した場合は、積算方法を余白に記載すること。

整理番号		/	88
------	--	---	----

政務活動費 領収書等貼付用紙 ちょうふ

経費区分 (該当する経費の 番号を○で囲む)	【調査研究・政策立案活動費】 1:調査研究費 2:グループ活動費 【広聴・広報活動費】 3:広聴費 4:要請・陳情等活動費 5:広報費 【経常的経費】 6:人件費 7:事務所費 8:事務費 9:資料購入・作成費 ⑩:交通費
---	--

支出年月日	<input type="text" value="4"/> 年 <input type="text" value="3"/> 月 <input type="text" value="28"/> 日	支出額	<table border="1"> <tr> <td style="text-align: center;">百万</td> <td style="text-align: center;">千</td> <td style="text-align: center;">円</td> </tr> <tr> <td style="text-align: center;"><input type="text"/></td> <td style="text-align: center;"><input type="text"/></td> <td style="text-align: center;"><input type="text" value="2504"/></td> </tr> </table>	百万	千	円	<input type="text"/>	<input type="text"/>	<input type="text" value="2504"/>
百万	千	円							
<input type="text"/>	<input type="text"/>	<input type="text" value="2504"/>							

※政務活動費を充当した金額を記載

使 途	ガソリン代 (硬貨料金を含む)
-----	------------------------

領収書等貼付欄

〈領収書は別紙〉

※領収書等には、①年月日、②金額、③使途(「ただし、〇〇代として」など何に支出されたか分かるような記載)、④発行者、⑤宛名が記載されていること(一部記載がない場合は、余白に補記すること。)

※按分した場合は、積算方法を余白に記載すること。

整理番号 188-3

請求書

350-0407
 越生町上谷450
 武内 政文 様
 114301-01-XXXXXXXXXX

株式会社ヤマトヤ

越生SS
 〒350-0416
 入間郡越生町越生795

TEL 049-292-2821 FAX 049-292-2821
 振込先：埼玉縣信用金庫 飯能信用金庫
 越生支店(普) 越生支店(普)
 6053484 2028969

※ 下記の通りご請求申し上げます。 2022.年03月20日締切分 担当：

前月ご請求額	当月ご入金額	差引繰越額	当月お買上額
XXXXXXXXXX	XXXXXXXXXX	0	4,898

当月ご請求額
4,898

ご利用日	品名	税数量	金額	備考	車号	伝票番号
2/24	現金		ご入金 11,617			6270
2/26	レギュラーガソリン	27.49	162.00	4,453	09:50 XXXXXXXXXX	6330
	ご利用金額	(内消費税等 0)	4,453			
		外税消費税等	445			
		10%対象	4,898			

☆：軽減税率対象 *：内税 #：非課税

当月ご使用量	
ハイオク	
レギュラー	27.49
軽油	
灯油	

当月お買上内訳	
当月お買上額	4,898
(内消費税等合計)	445)
(内軽油税))

お知らせ



整理番号 188-5

通常貯金 (振込簿入明細)				
年月日	取扱店	お預り金額	お支払金額	現在高(貸付高)
<01				
<02				
<03				
<04				
<05				
<06				
<07				
<08				
<09				
<10				
<11				
<12				

年月日	取扱店	お預り金額	お支払金額	現在高(貸付高)
<13				
<14				
<15				
<16				
<17				
<18				
<19				
<20				
<21				
<22				
<23	4-03-28 03529	通 帳	4,898	
<24		硬貨料金	110	

① 現在高(貸付高)の金額に-(マイナス)がある場合は貸付高を表します。
 ② 通帳をATM(現金自動預払機)に挿入するときは、表印の方向に挿入してください。

③ ガソリン代

4 23	4-03-28	03529	通帳	4,898
4 24			硬貨料金	110

整理番号 275

政 務 活 動 費 支 出 証 明 書

領収書を発行しない自動販売機を利用する場合(例:電車等の切符)、領収書を亡失した場合など領収書等がない場合や契約により定期的に定額を支出する場合に作成。なお、定期的に定額を支出する場合は、契約書の写しを添付しなければならない。

<p style="text-align: center;">経 費 区 分</p> <p>(該当する経費の番号を○で囲む)</p>	<p>【調査研究・政策立案活動費】</p> <p>1:調査研究費 2:グループ活動費</p> <p>【広聴・広報活動費】</p> <p>3:広聴費 4:要請・陳情等活動費 5:広報費</p> <p>【経常的経費】</p> <p>6:人件費 7:事務所費 8:事務費</p> <p>9:資料購入・作成費 ⑩:交通費</p>
---	--

支出年月日	4年 / 月 27日、2月 28日、6月 28日										
支出額	<p>月額61884円 × 3ヵ月 = 185,652円</p> <table style="margin-left: auto; margin-right: auto; border-collapse: collapse;"> <tr> <td style="text-align: center; font-size: small;">百万</td> <td style="text-align: center; font-size: small;">千</td> </tr> <tr> <td style="border: 1px solid black; padding: 2px 5px;">1</td> <td style="border: 1px solid black; padding: 2px 5px;">4</td> </tr> <tr> <td style="border: 1px solid black; padding: 2px 5px;">8</td> <td style="border: 1px solid black; padding: 2px 5px;">5</td> </tr> <tr> <td style="border: 1px solid black; padding: 2px 5px;">2</td> <td style="border: 1px solid black; padding: 2px 5px;">1</td> </tr> <tr> <td colspan="2" style="text-align: right; padding-right: 5px;">円</td> </tr> </table> <p style="font-size: small;">※ 政務活動費を充当した金額を記載</p> <p>政務活動に使用する割合が8/10以上であるため (按分した場合の積算方法 185,652円 × 0.8 = 148,521円)</p>	百万	千	1	4	8	5	2	1	円	
百万	千										
1	4										
8	5										
2	1										
円											
使 途	自動車リース代 / 月 ~ 6 月 分										
支 出 先	(株)オリコオートリース										

上記のとおり支出しました。

支出者名 埼玉県議会自由民主党議員団 渡辺 印

275-3

支年月日	ご請求額	ご請求額内訳		翌月繰越残高
		月払い分	ボーナス払い分	
25 31027	61884	61884	0	1361448
26 31129	61884	61884	0	1299564
27 31227	61884	61884	0	1237680
28 4127	61884	61884	0	1175796
29 4228	61884	61884	0	1113912
30 4328	61884	61884	0	1052028
31 4427	61884	61884	0	990144
32 4527	61884	61884	0	928260
33 4627	61884	61884	0	866376
34 4727	61884	61884	0	804492
35 4829	61884	61884	0	742608
36 4927	61884	61884	0	680724
37 41027	61884	61884	0	618840
38 41128	61884	61884	0	556956
39 41227	61884	61884	0	495072
40 5127	61884	61884	0	433188
41 5227	61884	61884	0	371304
42 5327	61884	61884	0	309420
43 5427	61884	61884	0	247536
44 5529	61884	61884	0	185652
45 5627	61884	61884	0	123768
46 5727	61884	61884	0	61884
47 5828	61884	61884	0	0

↑ ミシン目に沿ってヤマ折りしてから開封してください ↓

料金後納
郵便

〒 356-0035
埼玉県ふじみ野市丸山 8-3-601

渡辺 大 様

契約番号

02002669-01/01-1002669#

親展

ご利用明細書在中

株式会社ポリエントコーポレーション

埼玉県川越市
〒 330-0854
埼玉県さいたま市大宮区坂本町1丁目
10-17
シーノ大宮サウスウイング17階

表裏ともミシン目に沿ってヤマ折りしてから開封してください。

水濡れしている場合は、完全に乾かしてから開封してください。

275-4

郵便はがき

お支払計算書

令和 1年10月 5日

お客様名 渡辺 大 様

印刷ご利用いただきありがとうございます。今回のご利用内容は、本表「お支払計算書」のとおりです。

ご利用日	ご利用店名	ご利用商品名	回数	ご利用額①	会員手数料②
10/6	福岡モータース	OAL/JA/R1	47	2970432	0

取扱費用③	諸費用④
0	0

お支払総額 ①+②+③+④	2970432円
お支払日	毎月27日

おゆうちょ銀行

普通預金
口座名義の
口座より、ご請求額を引落しさせていただきます。なお、お支
内 容 払口座へのご入金は、前日までにお願いいたします。

Webでもご利用明細等確認できます。お客様のeオricoIDは、
CF11-80362です。
eオricoサービスへは、オricoWebサイト www.orico.co.jpから

消費税のご案内

- ・1. 2回払い（2回払いでも頭金を支払っている場合は除く）をご利用のお客さまへ・・・請求の分割払い手数料の欄に金額の記載がある場合は、その金額に消費税が含まれています。*融資ご利用の方は除かれます。
- ・リース（保証方式）をご利用のお客さまへ・・・毎月のご請求金額には、消費税が含まれています。

支払年月日	ご請求額	支払日	ご請求額	支払日	支払額	翌月繰越残高
11/10/28	123768	12/7/68	0	2846664	13	2104056
11/11/27	61884	12/14/84	0	2784780	14	2042172
11/12/27	61884	12/21/84	0	2722896	15	1980288
12/1/27	61884	12/28/84	0	2661012	16	1918404
12/2/27	61884	1/3/84	0	2599128	17	1856520
12/3/27	61884	1/10/84	0	2537244	18	1794636
12/4/27	61884	1/17/84	0	2475360	19	1732752
12/5/27	61884	1/24/84	0	2413476	20	1670868
12/6/29	61884	1/31/84	0	2351592	21	1608984
12/7/27	61884	2/7/84	0	2289708	22	1547100
12/8/27	61884	2/14/84	0	2227824	23	1485216
12/9/28	61884	2/21/84	0	2165940	24	1423332

お支払期日が手元の手元より変更となっている場合は、必ずご印影をお願い致します。
●お引き落とし金額のご請求について……表記ご利用以外に当社クレジットで同一口座の引き落としがある場合、請求は合算された金額となりますのであらかじめご了承ください。

裏面もございまして、必ずご覧ください。

↑ シン目に沿ってヤマ折りしてから開封してください ↓

整理番号 189

政務活動費 領収書等貼付用紙 ちょうふ

<p>経費区分</p> <p>(該当する経費の番号を○で囲む)</p>	<p>【調査研究・政策立案活動費】</p> <p>1:調査研究費 2:グループ活動費</p> <p>【広聴・広報活動費】</p> <p>3:広聴費 4:要請・陳情等活動費 5:広報費</p> <p>【経常的経費】</p> <p>6:人件費 7:事務所費 8:事務費</p> <p>9:資料購入・作成費 ⑩交通費</p>
--	---

<p>支出年月日</p>	<p>4年3月28日</p>	<p>支出額</p>	<table style="width: 100%; border-collapse: collapse;"> <tr> <td style="text-align: center; font-size: small;">百万</td> <td style="text-align: center; font-size: small;">千</td> <td style="text-align: center; font-size: small;">円</td> </tr> <tr> <td style="border: 1px solid black; width: 20px; height: 20px;"></td> <td style="border: 1px solid black; width: 20px; height: 20px; text-align: center;">35</td> <td style="border: 1px solid black; width: 20px; height: 20px; text-align: center;">475</td> </tr> </table> <p style="font-size: x-small;">※政務活動費を充当した金額を記載</p>	百万	千	円		35	475
百万	千	円							
	35	475							
<p>使 途</p>	<p>3月分 自動車リース代</p> <p style="text-align: right; font-size: small;">政務活動に使用する割合が1/2以上であるため $70,950 \times 0.5 = 35,475$</p>								
<p>領収書等貼付欄</p>	<p style="font-size: large;">逢澤至一郎</p> <p style="text-align: right; font-size: small;">埼玉県議会自由民主党議員団</p>								

普通預金 ORDINARY ACCOUNT **4**

お取引内容	お支払金額(円)	お預り金額(円)
22--3-28DF・AAL	70,950	

※領収書等には、①年月日、②金額、③使途(「ただし、〇〇代として」など何に支出されたか分かるような記載)、④発行者、⑤宛名が記載されていること(一部記載がない場合は、余白に補記すること)。
 ※按分した場合は、積算方法を余白に記載すること。

リース契約書

作成日 2020年1月8日

契約日 2020年1月17日

販売店	本社営業部 第1グループ
担当	
見積番号	
契約番号	
顧客番号	

賃借人 (甲) 太宰欄にご記入下さい。

(住所) 〒 [Redacted]

(氏名) [Redacted]

TEL [Redacted]

連帯保証人①

(住所) 〒 [Redacted]

(氏名) [Redacted] 実印

TEL [Redacted]

連帯保証人②

(住所) 〒 [Redacted]

(氏名) [Redacted]

TEL [Redacted]

使用本拠地※

(住所) 〒 [Redacted]

※賃借人の住所と同じ場合は、ご記入の必要はありません。

貸借人 (乙)

〒141-0031 東京都品川区西五反田4丁目3番1号

株式会社 エース・オートリース

代表取締役 中川 武彦

代行人 (丙)

〒341-0043 埼玉県三郷市栄4-66-1

有限会社 オートストーン

代表取締役 片倉 規博

TEL 048-952-0100 FAX 048-952-0188

※個人契約のお客様及び個人連帯保証人は自署・押印(実印)をお願いします。必ず、印鑑証明の添付をお願いします。尚、記名内容に相違がある場合には、修正いたします。本契約は、訪問販売の場合でもクーリングオフの適用はありません。

賃借人(甲)と貸借人(乙)とはこの所有する自動車のリース契約について、契約約款の条項に従い契約を締結します。契約締結の証として、本書2通を作成し、甲乙記名・押印の上、各自1通を保管します。

契約要目表

(1)リース物件明細		特別仕様、付属・架装品等	
車両名称	ステップワゴン スーパー 2WD	D'エアー、7アット、ヒーターソー式、ETC関連、D'フレックス、パワーウィンドウ式	
型式	DBA-RP3	塗色(コード)	ブラックパール
登録番号	ご契約車両受取証記載のとおり	車台番号	ご契約車両受取証記載のとおり
(2)リース期間		契約開始日・納車日	
期間	39ヶ月	開始予定日※	2020年1月30日
(3)支払いリース料		ご契約車両受取証記載のとおり	
項目	税抜	消費税	
1回当りリース料	64,500円	6,450円	
前払リース料	-円	総支払額	2,515,500円
		消費税	251,550円
(4)支払方法		(5)残価精算方式・金額	
口座振替 27日		クローズドエンド	
(6)規定損害金算出基準額		(7)契約月間走行距離	(8)保証金
基本額	3,854,520円	1,000 km	-円
	月当り遁減額		(9)前払リース料
	71,910円		-円

※お見積提案書に基づいたリース料です。開始予定日等の変更により、ボーナス月・回数が増える場合があります。変更になった場合は、変更内容を反映した契約書に、再度、自署・押印が必要となります。尚、前払い相殺等の詳細については、別途、支払予定書をご確認ください。

(10)リース料を含む費用	
<input type="checkbox"/> 車両代 (架装品等含む)	<input type="checkbox"/> 登録諸費用
<input type="checkbox"/> 環境性能割	<input type="checkbox"/> ロードサービス加入費用
<input type="checkbox"/> 自動車税	<input checked="" type="checkbox"/> 自動車保険料 (任意保険)
<input type="checkbox"/> 自動車重量税	<input type="checkbox"/> メンテナンスサービス
<input type="checkbox"/> 自賠責保険料	

11)自動車保険 (任意保険)

(12)メンテナンス・サービス詳細

法定点検整備
継続車検整備
一般整備・故障修理
エンジンオイル交換補充
消耗部品交換
不凍液交換補充
バッテリー交換 1個
パンク修理 (持込)
夏タイヤ 4本

13)特約事項

※記された消費税額は、契約開始時点及び契約期間中に見込まれる消費税率により計算された金額です。
契約期間中に税率の変更があった場合には、その時点以降の消費税額及びお支払額は新税率にて計算された金額となります。

※本契約は、リース料総額が300万円以下のご契約です。
※重要性の判定により、リース取引の注記を省略する事が可能です。
(※本情報は、参考情報としてのご提供です。)

オートストーン様ご紹介ユーザー

逢澤圭郎様

作成日	2020年1月8日
<<見積番号>>	

<<お支払予定書>>

リース会社 株式会社 エース・オートリース
 東京都品川区西五反田4丁目32番1号
 東京日産西五反田ビル二号館4F

車名
 クラブリオン パーク 2WD

型式 DA-R13	塗色(塗色コード) ブラチホリトパール	リース開始予定日 2020年1月30日
--------------	------------------------	------------------------

期	お支払日	請求金額税抜	消費税	前払消費税	お支払額	回数	お支払日	請求金額税抜	消費税	前払消費税	お支払額
1	2020/03/27	64,500	6,450	-	70,950						
2	2020/03/27	64,500	6,450	-	70,950						
3	2020/04/27	64,500	6,450	-	70,950						
4	2020/05/27	64,500	6,450	-	70,950						
5	2020/06/27	64,500	6,450	-	70,950						
6	2020/07/27	64,500	6,450	-	70,950						
7	2020/08/27	64,500	6,450	-	70,950						
8	2020/09/27	64,500	6,450	-	70,950						
9	2020/10/27	64,500	6,450	-	70,950						
10	2020/11/27	64,500	6,450	-	70,950						
11	2020/12/27	64,500	6,450	-	70,950						
12	2021/01/27	64,500	6,450	-	70,950						
13	2021/02/27	64,500	6,450	-	70,950						
14	2021/03/27	64,500	6,450	-	70,950						
15	2021/04/27	64,500	6,450	-	70,950						
16	2021/05/27	64,500	6,450	-	70,950						
17	2021/06/27	64,500	6,450	-	70,950						
18	2021/07/27	64,500	6,450	-	70,950						
19	2021/08/27	64,500	6,450	-	70,950						
20	2021/09/27	64,500	6,450	-	70,950						
21	2021/10/27	64,500	6,450	-	70,950						
22	2021/11/27	64,500	6,450	-	70,950						
23	2021/12/27	64,500	6,450	-	70,950						
24	2022/01/27	64,500	6,450	-	70,950						
25	2022/02/27	64,500	6,450	-	70,950						
26	2022/03/27	64,500	6,450	-	70,950						
27	2022/04/27	64,500	6,450	-	70,950						
28	2022/05/27	64,500	6,450	-	70,950						
29	2022/06/27	64,500	6,450	-	70,950						
30	2022/07/27	64,500	6,450	-	70,950						
31	2022/08/27	64,500	6,450	-	70,950						
32	2022/09/27	64,500	6,450	-	70,950						
33	2022/10/27	64,500	6,450	-	70,950						
34	2022/11/27	64,500	6,450	-	70,950						
35	2022/12/27	64,500	6,450	-	70,950						
36	2023/01/27	64,500	6,450	-	70,950						
37	2023/02/27	64,500	6,450	-	70,950						
38	2023/03/27	64,500	6,450	-	70,950						
39	2023/04/27	64,500	6,450	-	70,950						
	合計	2,515,500	251,550	-	2,767,050						

お支払条件			(単位:円)
項目	内容	備考	
お支払方法	均等払い		
前払い料			
お支払方法			
リース開始年月	2020年1月	新車の場合、リース開始日=登録日となります。	

表記された消費税額は、契約開始時点及び契約期間中に見込まれる消費税率により計算された金額です。
 契約期間中に税率の変更があった場合には、その時点以降のお支払額は新税率にて計算された金額となります。

整理番号 132

ちょうふ

政務活動費 領収書等貼付用紙

<p>経費区分</p> <p>(該当する経費の番号を○で囲む)</p>	<p>【調査研究・政策立案活動費】</p> <p>1: 調査研究費 2: グループ活動費</p> <p>【広聴・広報活動費】</p> <p>3: 広聴費 4: 要請・陳情等活動費 5: 広報費</p> <p>【経常的経費】</p> <p>6: 人件費 7: 事務所費 8: 事務費</p> <p>9: 資料購入・作成費 ⑩ 交通費</p>
--	---

支出年月日	4 年 3 月 29 日	支出額	<table border="1" style="width: 100%; border-collapse: collapse;"> <tr> <td style="width: 20%;">百万</td> <td style="width: 20%;">千</td> <td style="width: 20%;">円</td> </tr> <tr> <td style="text-align: center;"> </td> <td style="text-align: center;">4400</td> <td style="text-align: center;"> </td> </tr> </table>	百万	千	円		4400	
百万	千	円							
	4400								

※政務活動費を充当した金額を記載

使 途	<p style="font-size: large; text-align: center;">交通費(ガソリン代)</p> <p style="text-align: center;">(按分した場合の積算方法)</p>	<p>政務活動に使用する割合が $\frac{8}{10}$ 以上であるため</p> <p style="font-size: large; text-align: center;">$5,501 \times 0.8 = 4,400$</p>
-----	--	--

領収書等貼付欄

埼玉県議会自由民主党議員団

埼玉県議会議員 千葉 達也

★ ガソリンがめっちゃお得!! ★
当店最安値! apollostationカード!

領収書

apollo station

セブンイレブン 加須市役所前

TEL 0480-61-8881
出光リテール店売(株)
本社 東京都中央区新富一丁目18-8 8F

売上 2022年 3月29日 17:46 様 手

現金フリー 00-347440-90001-0001-9

出光ゼアス 32.94L 0167.0 P-1(内) 5501円

01200.00

合計 5,501円 (内、消費税等(10.00%) 10,000円)

手戻り金 4,499円

領収金額

伝No: 10546 担当: 8800

※ 本書保管上のお願ひ
財布・手帳等にはさんで保管戴く場
合は、印刷面を内側に折り保管をお
願ひいたします。

※領収書者、⑤宛先 ※按分し

【3月割引QR】
利用期間: 2022/03/01~2022/04/30



上記QRを読取装置にかざしてください。

★お宝得に給油ができるQRコード★
次回こちらのQRコードを使うと
ガソリン・軽油がリッター2円引で
給油ができます!(有効期限内に限る)
有効期限: 2022年4月30日
N000200347440001901M3TH1A8-SUK000000
327872-347440-202203291746

<領収書手戻り券>

約款のお受け取りまたは入金紙幣の払い戻しは、「自動精算機」にてお願いいたします。

2022年 3月29日 17:46

伝No. 01

お戻り金額 ¥10,000

お戻り金額 ¥5,501

約款金額 ¥4,499

領収書番号 369-0105

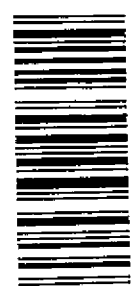

)発行

整理番号			28
------	--	--	----

ちようふ
政務活動費 領収書等貼付用紙

経費区分 (該当する経費の 番号を○で囲む)	【調査研究・政策立案活動費】
	1:調査研究費 2:グループ活動費
	【広聴・広報活動費】
	3:広聴費 4:要請・陳情等活動費 5:広報費
	【経常的経費】
	6:人件費 7:事務所費 8:事務費
	9:資料購入・作成費 ⑩:交通費

支出年月日	<input type="text" value="4"/> 年 <input type="text" value="3"/> 月 <input type="text" value="29"/> 日	支出額	百万 千 円 <input type="text" value="3"/> <input type="text" value="4"/> <input type="text" value="7"/> <input type="text" value="4"/>
※政務活動費を充当した金額を記載			

使 途	車輜燃料費 $3860 \times 0.9 = 3474$
-----	---------------------------------------

領収書等貼付欄 埼玉県議会自由民主党議員団

EneJet

領収書

(株)ENEOS エネレーションズ
 鶴ヶ島若葉 SS
 埼玉県鶴ヶ島市五味ヶ谷311-1
 TEL:049-279-3321
 2022/03/29(火)18:45

[振込手数料]

レギュラー	28185 0000	様
現金引		
売上		手
000260	¥3860	
22.98L	0168.0 L-3N-7	

※領収書 (別紙) 小計 ¥3,860
 (10%対象) 内消費税 ¥3,860
 合計 ¥3,860
 お預かり ¥10000 お釣 ¥6140
 上記にて領収書とさせていただきます
 No.5823 担当:0001
 POS番号01

釣銭伝票No.6676

※領収書等には、①年月日、②金額、③支払方法、④発行番号、⑤宛名が記載されていること(一部記載がない場合は、余白に補記すること。)
 ※按分した場合は、積算方法を余白に記載すること。

整理番号 2 8 8

政務活動費 領収書等貼付用紙 ちょうふ

<p>経費区分</p> <p>(該当する経費の番号を○で囲む)</p>	<p>【調査研究・政策立案活動費】</p> <p>1:調査研究費 2:グループ活動費</p> <p>【広聴・広報活動費】</p> <p>3:広聴費 4:要請・陳情等活動費 5:広報費</p> <p>【経常的経費】</p> <p>6:人件費 7:事務所費 8:事務費</p> <p>9:資料購入・作成費 10:交通費</p>
--	---

<p>支出年月日</p>	<p>4年 3月 29日</p>	<p>支出額</p>	<table style="width: 100%; text-align: center;"> <tr> <td style="font-size: small;">百万</td> <td style="font-size: small;">千</td> <td style="font-size: small;">円</td> </tr> <tr> <td style="border: 1px solid black; width: 30px; height: 30px;"></td> <td style="border: 1px solid black; width: 30px; height: 30px;"></td> <td style="border: 1px solid black; width: 30px; height: 30px; text-align: right;">150</td> </tr> </table> <p style="font-size: x-small;">※政務活動費を充当した金額を記載</p>	百万	千	円			150
百万	千	円							
		150							

<p>使 途</p>	<p>政務活動報告届付 交通費</p>
------------	---------------------

<p>領収書等貼</p>	<p>新見沼大橋有料道路</p> <h2 style="margin: 0;">通行券</h2> <p>埼玉県道路公社 TEL 048-878-3262 ご利用有難うございました</p> <p style="text-align: right;">埼玉県議会自由民主党議員団</p>										
<p>※領収書等には、①年月日、④発行者、⑤宛名が記載</p> <p>※按分した場合は、積算方法を余白に記載すること。</p>	<div style="border: 1px dashed black; padding: 5px;"> <p>※領収書等には、①年月日、④発行者、⑤宛名が記載</p> <p>※按分した場合は、積算方法を余白に記載すること。</p> </div> <p style="text-align: center;">領収書</p> <table style="width: 100%; margin-top: 10px;"> <tr> <td style="width: 60%;">0001普通車</td> <td style="text-align: right;">¥150</td> </tr> <tr> <td>小 計</td> <td style="text-align: right;">¥150</td> </tr> <tr> <td>料 金</td> <td style="text-align: right;">¥150</td> </tr> <tr> <td style="font-size: x-small;">(うち消費税等)</td> <td style="text-align: right;">¥13)</td> </tr> <tr> <td>現金</td> <td style="text-align: right;">¥150</td> </tr> </table> <p style="font-size: x-small; margin-top: 10px;">責No: XXXXXXXXXX 取引No4419 1点</p> <p style="font-size: x-small; margin-top: 5px;">(「して」など何に支出されたか分かるような記載)、(「余白に補記すること。))</p>	0001普通車	¥150	小 計	¥150	料 金	¥150	(うち消費税等)	¥13)	現金	¥150
0001普通車	¥150										
小 計	¥150										
料 金	¥150										
(うち消費税等)	¥13)										
現金	¥150										

整理番号 289

政務活動費 領収書等貼付用紙 ちょうふ

<p>経費区分</p> <p>(該当する経費の番号を○で囲む)</p>	<p>【調査研究・政策立案活動費】</p> <p>1: 調査研究費 2: グループ活動費</p> <p>【広聴・広報活動費】</p> <p>3: 広聴費 4: 要請・陳情等活動費 5: 広報費</p> <p>【経常的経費】</p> <p>6: 人件費 7: 事務所費 8: 事務費</p> <p>9: 資料購入・作成費 10: 交通費</p>
--	---

<p>支出年月日</p>	<p style="text-align: center;"> 4年 3月 29日 </p>	<p>支出額</p>	<table style="width: 100%; border-collapse: collapse;"> <tr> <td style="text-align: center; font-size: x-small;">百万</td> <td style="text-align: center; font-size: x-small;">千</td> <td style="text-align: center; font-size: x-small;">円</td> </tr> <tr> <td style="border: 1px solid black; width: 30px; height: 30px;"></td> <td style="border: 1px solid black; width: 30px; height: 30px;"></td> <td style="border: 1px solid black; width: 30px; height: 30px; text-align: center;">150</td> </tr> </table> <p style="font-size: x-small;">※政務活動費を充当した金額を記載</p>	百万	千	円			150
百万	千	円							
		150							

<p>使 途</p>	<p>政務活動報告 届付 交通費</p>
------------	----------------------

<p>領収書等貼付</p>	<p>新見沼大橋有料道路 埼玉県議会自由民主党議員団</p> <h1 style="margin: 0;">通行券</h1> <p>埼玉県道路公社 TEL 048-878-3262 ご利用有難うございました</p> <div style="border: 1px dashed black; padding: 5px; margin: 5px 0;"> <p>※ 領収書は スイカ・パスモ・WAON利用できます 引紙を使用すること。</p> <p>※ 領収書を (別紙にも) 2022年 3月29日(火) 12:47 No:0003</p> </div> <p>政治 資料 届付 領収書</p> <table style="margin-left: auto; margin-right: auto;"> <tr> <td>0001普通車</td> <td style="text-align: right;">¥150</td> </tr> <tr> <td>小 計</td> <td style="text-align: right;">¥150</td> </tr> <tr> <td>料 金</td> <td style="text-align: right;">¥150</td> </tr> <tr> <td>(うち消費税等)</td> <td style="text-align: right;">¥13)</td> </tr> <tr> <td>現金</td> <td style="text-align: right;">¥150</td> </tr> </table> <p style="text-align: right; font-size: x-small;">責No: XXXXXXXXXX</p>	0001普通車	¥150	小 計	¥150	料 金	¥150	(うち消費税等)	¥13)	現金	¥150
0001普通車	¥150										
小 計	¥150										
料 金	¥150										
(うち消費税等)	¥13)										
現金	¥150										
<p>※領収書等には、①年月日、②発行番号、③発行日、④発行者、⑤宛名が記載されておらず、⑥領収書に補記すること。</p> <p>※按分した場合は、積算方法を余白に記載すること。</p>	<p>※領収書等には、①年月日、②発行番号、③発行日、④発行者、⑤宛名が記載されておらず、⑥領収書に補記すること。</p> <p>※按分した場合は、積算方法を余白に記載すること。</p>										

整理番号 514

政務活動費 領収書等貼付用紙

経費区分 (該当する経費の番号を○で囲む)	【調査研究・政策立案活動費】 1: 調査研究費 2: グループ活動費 【広聴・広報活動費】 3: 広聴費 4: 要請・陳情等活動費 5: 広報費 【経常的経費】 6: 人件費 7: 事務所費 8: 事務費 9: 資料購入・作成費 10: 交通費
-------------------------------------	--

支出年月日	4 年 3 月 29 日	支出額	<table style="width: 100%; text-align: center;"> <tr> <td>百万</td> <td>千</td> <td>円</td> </tr> <tr> <td style="border: 1px solid black; width: 30px;"> </td> <td style="border: 1px solid black; width: 30px;">30</td> <td style="border: 1px solid black; width: 30px;">67</td> </tr> </table> ※政務活動費を充当した金額を記載	百万	千	円		30	67
百万	千	円							
	30	67							
使 途	10: 交通費(ガソリン代) $3,408 \times 9\% = 306.7$ 政務活動に使用する割合が9/10以上であるため								

領収書等貼付欄

(株) 吉田石油店 東京支店
 ルート16春日部e
 埼玉県春日部市
 八丁目1177-1
 TEL: 048-754-3355 SS: 10661-27176

クレジットカード売上票

発行日時: 2022/03/29 13:38 伝票No. 5516
 取引通番 5567

シラト ユキヒト 様
 514-22176-9501-0008 IC 10661
 XXXXXXXXXXXX
 一般提携

0120-00 6586
 レギュラーガソリン P19 ¥3408
 数量 20.53L
 単価 @166
 (内ガソリン税 @63.8)

合計 ¥3,408 ¥310

(内税別消費税
 承認No. 0000032865
 支払方法 一括
 カードご利用額 ¥3,408
 有効期限 XX年XX月 企業カード 9661
 端末識別番号 7736410107303
 ARCO0 ATCO30E 00 JCB Credit
 A00000006651010
 2: 00000000-0: 00000000

処理日付: 2022/03/29 6586-6586
 100取引

Amazonギフト券
500円分をプレゼント!

毎月1,000名様!

回数はごまかせず

Amazonギフト券
500円分をプレゼント!

毎月1,000名様!

回数はごまかせず

期間: 2022年3月31日(木)まで

※領収書等には、①年月日、②金額、③使途(「ただし、〇〇代として」など何に支出されたか分かるような記載)、④発行者、⑤宛名が記載されていること(一部記載がない場合は、余白に補記すること。)
 ※按分した場合は、積算方法を余白に記載すること。

① R4, 3, 29 ⑤ 埼玉県議会自由民主党議員団

整理番号 223

ちょうぶ

政務活動費 領収書等貼付用紙

<p>経費区分</p> <p>(該当する経費の番号を○で囲む)</p>	<p>【調査研究・政策立案活動費】</p> <p>1:調査研究費 2:グループ活動費</p> <p>【広聴・広報活動費】</p> <p>3:広聴費 4:要請・陳情等活動費 5:広報費</p> <p>【経常的経費】</p> <p>6:人件費 7:事務所費 8:事務費</p> <p>9:資料購入・作成費 ⑩:交通費</p>
--	---

<p>支出年月日</p>	<p>04年03月30日</p>	<p>支出額</p>	<table style="border-collapse: collapse;"> <tr> <td style="border: 1px solid black; width: 20px; height: 20px;"></td> <td style="border: 1px solid black; width: 20px; height: 20px;"></td> <td style="border: 1px solid black; width: 20px; height: 20px; text-align: center;">2</td> <td style="border: 1px solid black; width: 20px; height: 20px; text-align: center;">4</td> <td style="border: 1px solid black; width: 20px; height: 20px; text-align: center;">5</td> <td style="border: 1px solid black; width: 20px; height: 20px; text-align: center;">2</td> </tr> <tr> <td style="text-align: right; font-size: small;">百万</td> <td style="text-align: right; font-size: small;">千</td> <td colspan="4" style="text-align: right; font-size: small;">円</td> </tr> </table> <p style="font-size: x-small;">※政務活動費を充当した金額を記載</p>			2	4	5	2	百万	千	円			
		2	4	5	2										
百万	千	円													

使 途

ガソリン代

2503 × 0.7 = 2452 政務活動に使用する割合が $\frac{7}{10}$ 以上であるため

領収書等貼付欄



埼玉県議会自由民主党議員団

納品書 (領収書)

※ 領収書は、重ねて貼ること。
 ※ 領収書を貼るスペース (別紙にも整理番号)

コスモ石油販売 (株) 西関東カンパニー
 セルフビュア販能
 埼玉県飯能市大字双柳字六道761-1
 TEL:0429-73-6555 SS-075390

2022年03月30日 14:34 伝票No.0240
 通番2020

コスモ・ザ・カード 様
 XX-XXXX-XXXX-XXXXXXXXXX
 売上 ザ・カード

11200
 レギュラーガソリン P03 ¥3547
 数量 22.03(L)
 単価 2161
 値引きQR 22 -44

合計 ¥3,503

※領収書等には、①年月日、②金額、③(内消費税10%(対象 ¥3503) ¥318) 出されたか分かるような記載)、④発行者、⑤宛名が記載されていること。(領収書に印記がない場合は、余白に補記すること。)

※按分した場合は、積算方法を余白に記載すること。

整理番号 160

ちようふ
政務活動費 領収書等貼付用紙

<p>経費区分</p> <p>(該当する経費の番号を○で囲む)</p>	<p>【調査研究・政策立案活動費】</p> <p>1:調査研究費 2:グループ活動費</p> <p>【広聴・広報活動費】</p> <p>3:広聴費 4:要請・陳情等活動費 5:広報費</p> <p>【経常的経費】</p> <p>6:人件費 7:事務所費 8:事務費</p> <p>9:資料購入・作成費 ⑩交通費</p>
--	---

<p>支出年月日</p>	<p>4年 3月 30日</p>	<p>支出額</p>	<p>百万 千 円</p> <p>3200</p> <p><small>※政務活動費を充当した金額を記載</small></p>
--------------	--	------------	--

<p>使 途</p>	<p>ガソリン代</p> <p>$4000 \times 0.8 = 3200$</p>
------------	---

領収書等貼付欄

政務活動に使用する割合が $\frac{8}{10}$ 以上であるため

⑤ 埼玉県議会自由民主党議員団

※ 領収書は、重複
※ 領収書を貼る
(別紙にも整理)



apollostation

使用すること。

株式会社シンマテルアルワン
ニュー川口
埼玉県川口市
本町2-12-3
TEL:048-224-5133 SS:36381-93344

令頁収書

2022/03/30(水) 10:06 伝票No.3518
取引通番 3430

Ponta CARD 様
530-93344-0000-0009 36381
Ponta CARD

012000 4665
レギュラーガソリン P19 ¥4000
数量 24.39L
単価 0164

※領収書等には、①年月日、②金額、③
④発行者、⑤宛名が記載されていること
※按分した場合は、積算方法を余白に

支出されたか分かるような記載、
すること。

合計 **¥4,000**
(内税分消費税 ¥364)
お預り ¥4,000
お釣り ¥0

整理番号 5116

政務活動費 領収書等貼付用紙 ちょうふ

<p>経費区分</p> <p>(該当する経費の番号を○で囲む)</p>	<p>【調査研究・政策立案活動費】</p> <p>1: 調査研究費 2: グループ活動費</p> <p>【広聴・広報活動費】</p> <p>3: 広聴費 4: 要請・陳情等活動費 5: 広報費</p> <p>【経常的経費】</p> <p>6: 人件費 7: 事務所費 8: 事務費</p> <p>9: 資料購入・作成費 10: 交通費</p>
--	---

<p>支出年月日</p>	<p style="text-align: center;"> 4年 3月 30日 </p>	<p>支出額</p>	<p style="text-align: center;"> 百万 千 円 1400 </p> <p><small>※政務活動費を充当した金額を記載</small></p>
<p>使 途</p>	<p>10=交通費(タクシー代) 大沼地区 → 倉磯駅</p>		

領収書等貼付欄

領 収 書

(交通系ICカード支払)

No.0627

日付 '22年03月30日

※領収書は、重

車番 130409 000

※領収書を貼る:

メタ運賃 ¥1400円

使用すること。

(別紙にも整理

合計金額 **¥1400円**



東海自動車交通株式会社

春日部市大沼4-14

☎048-736-3131

無線配車のご用命は、

☎0120-489-797

無線配車センター ☎048-754-3131

お忘れ物や、お気付の点は
当社又は下記までご連絡下さい。

埼玉県乗用自動車協会
☎048-863-6431

※領収書等には、①年月日、②金額、③金額に支出されたか分かるような記載)、④発行者、⑤宛名が記載されていること(一部記載がない場合は、余白に補記すること)。

※按分した場合は、積算方法を余白に記載すること。

⑤ 埼玉県議会 自由民主党議員団

整理番号	198
------	-----

政務活動費 領収書等貼付用紙 ちょうふ

経費区分 (該当する経費の番号を○で囲む)	【調査研究・政策立案活動費】
	1:調査研究費 2:グループ活動費
	【広聴・広報活動費】
	3:広聴費 4:要請・陳情等活動費 5:広報費
	【経常的経費】
	6:人件費 7:事務所費 8:事務費
	9:資料購入・作成費 10:交通費

支出年月日	4年 3月 30日	支出額	百万 千 円 3912
※政務活動費を充当した金額を記載			

使 途	カリリ代 政務活動に使用する割合が1/2以上であるため $7824 \times 0.5 = 3912$
-----	--



桑澤 一郎

埼玉県議会自由民主党議員団

船内商品番号 (令頁4又番号)

ヤジマ石油株式会社
 セルフ三郷
 埼玉県三郷市幸房1476-1
 TEL:048-949-4074 SS-093179

別紙明細

2022年03月30日 15:02 伝票No.0206
 通番4296

VISA 種
 XXXXXXXXXXXX
 売上 VISA

[振込手数料]

11200
 レギュラー P13 ¥7824
 数量 48.00(L)
 単価 @164
 値引きOR @1 -48

重ねて貼付しないこと。
 貼るスペースが足りない場合は、別紙を使用すること。
 整理番号(枝番)を付すこと。

合計 **¥7,824**
 (内カリリ税 @53.8 ¥2582)
 (内消費税10%(対象 ¥7824) ¥711)
 承認No.0000901784 処理通番 20301

支払方法 通常
 端末番号:7740577709317 IC
 ATC:002A カトシックス番号:00
 APL:VISA CREDIT
 AID:A0000000031010

③用途(「ただし、〇〇代として」など何に支出されたか分かるような記載)、
 と(一部記載がない場合は、余白に補記すること)。
 記載すること。

整理番号 188

ちょうふ

政務活動費 領収書等貼付用紙

<p>経費区分</p> <p>(該当する経費の番号を○で囲む)</p>	<p>【調査研究・政策立案活動費】</p> <p>1:調査研究費 2:グループ活動費</p> <p>【広聴・広報活動費】</p> <p>3:広聴費 4:要請・陳情等活動費 5:広報費</p> <p>【経常的経費】</p> <p>6:人件費 7:事務所費 8:事務費</p> <p>9:資料購入・作成費 10:交通費</p>
--	---

<p>支出年月日</p>	<p>4年 3月 30日</p>	<p>支出額</p>	<table border="1" style="width: 100%; border-collapse: collapse;"> <tr> <td style="text-align: center;">百万</td> <td style="text-align: center;">千</td> <td style="text-align: center;">円</td> </tr> <tr> <td style="border: 1px solid black; width: 30px; height: 30px;"></td> <td style="border: 1px solid black; width: 30px; height: 30px; text-align: center;">287</td> <td style="border: 1px solid black; width: 30px; height: 30px; text-align: center;">2</td> </tr> </table>	百万	千	円		287	2
百万	千	円							
	287	2							

※政務活動費を充当した金額を記載

<p>使 途</p>	<p>ガソリン</p>	<p>政務活動に使用する割合が $\frac{8}{10}$ 以上であるため</p> <p>$2591 \times \frac{8}{10} = 2072$</p>
------------	-------------	---

210210001

領 収 書

お得意様名 関根信明 様 令和 4年 3月 30日

車番 XXXXXXXXXX

品 名	数 量	単 価	金 額
ハイオクガソリン	ℓ	¥	¥
レギュラーガソリン	20.52 ℓ	175 ¥	3591
軽 油 (除く引取税)	ℓ	¥	¥
灯 油	ℓ	¥	¥
オ イ ル	ℓ	¥	¥
洗 車		¥	¥
		¥	¥
御買上げ有難度う御座居ます。下記金額を領収致しました。		計	¥
		消費税	¥
軽油引取税		¥	¥

合計 ¥ 3,591 -

ガソリンには1ℓ当たり53円80銭、軽油には32円10銭の税金が含まれています。適正価格でお求め下さい。

003011

有限会社 日 野 商 店

大宮セントラルサービスステーション

さいたま市北区東大成町1-587

TEL: (048) 663-1943 FAX: (048) 668-0696

〈御気付の点は何でも御気軽に御用命下さい。〉

2316

埼玉県議会自由民主党議員団

ノース車

明 細

(振込手数料)

場合は、別紙を使用すること。
(と)

として「など何に支出されたか分かるような記載」
を、余白に補記すること。)

※④※

整理番号 6 6 - 1

政務活動費 支出証明書

領収書を発行しない自動販売機を利用する場合(例:電車等の切符)、領収書を亡失した場合など領収書等がない場合や契約により定期的に定額を支出する場合に作成。なお、定期的に定額を支出する場合は、契約書の写しを添付しなければならない。

経費区分 (該当する経費の 番号を○で囲む)	【調査研究・政策立案活動費】 1:調査研究費 2:グループ活動費
	【広聴・広報活動費】 3:広聴費 4:要請・陳情等活動費 5:広報費
	【経常的経費】 6:人件費 7:事務所費 8:事務費 9:資料購入・作成費 10:交通費

支出年月日	<input type="text"/> 4 年 <input type="text"/> 3 月 <input type="text"/> 3 0 日
支出額	百万 千 <input type="text"/> <input type="text"/> 3 9 2 0 円 ※ 政務活動費を充当した金額を記載 (按分した場合の積算方法 3,920 × 1 = 3,920)
使 途	高速代 (3 月 分)
支 出 先	東日本高速道路株式会社

上記のとおり支出しました。

支出者名

埼玉県議会自由民主党議員団



埼玉県議会自由民主党議員団

ご利用ありがとうございます。

利用証明書



料金所(自) 本庄児玉
料金所(至) 所沢

22年 3月30日
8時 1分

通行料金 ¥1,960-
(ETC/クレジット)

車種 1

取扱番号

A43203-309914-728738



※通行料金は消費税率10%対象です。
※本利用証明書はETC利用照会サービスで印字されたものです。

ご利用ありがとうございます。

利用証明書



料金所(自) 所沢
料金所(至) 本庄児玉

22年 3月30日
12時13分

通行料金 ¥1,960-
(ETC/クレジット)

車種 1

取扱番号

A43203-309914-730239



※通行料金は消費税率10%対象です。
※本利用証明書はETC利用照会サービスで印字されたものです。

整理番号 224

ちょうふ
政務活動費 領収書等貼付用紙

<p>経費区分</p> <p>(該当する経費の番号を○で囲む)</p>	<p>【調査研究・政策立案活動費】</p> <p>1:調査研究費 2:グループ活動費</p> <p>【広聴・広報活動費】</p> <p>3:広聴費 4:要請・陳情等活動費 5:広報費</p> <p>【経常的経費】</p> <p>6:人件費 7:事務所費 8:事務費</p> <p>9:資料購入・作成費 10:交通費</p>
--	---

支出年月日	04 年 03 月 31 日	支出額	<table style="margin: auto;"> <tr> <td style="text-align: center;">百万</td> <td style="text-align: center;">千</td> <td style="text-align: center;">円</td> </tr> <tr> <td style="border: 1px solid black; width: 30px; height: 30px;"></td> <td style="border: 1px solid black; width: 30px; height: 30px;"></td> <td style="border: 1px solid black; width: 30px; height: 30px; text-align: center;">2056</td> </tr> </table> <p style="font-size: small;">※政務活動費を充当した金額を記載</p>	百万	千	円			2056
百万	千	円							
		2056							

使途	<p style="font-size: large; margin: 0;">か、11/11代</p> <p style="margin: 0;">$2937 \times 0.7 = 2056$ 政務活動に使用する割合が $\frac{7}{10}$ 以上であるため</p>		
----	--	--	--

領収書等貼付欄



埼玉県議会自由民主党議員

納品書 (領収書)

※領収書は、重ねて貼付しない
 ※領収書を貼るスペースが足り
 (別紙にも整理番号(枝番)を)

コスモ石油販売(株) 西関東カンパニー
 セルフビュア飯能
 埼玉県飯能市大字双柳字穴道761-1
 TEL:0429-73-6555 SS-075390

2022年03月31日 12:00 伝票No.0179
 通番4812

コスモ・ザ・カード 様
 XX-XXXX-XXXX-
 売上 ザ・カード

11200
 レギュラーガソリン P18 ￥2974
 数量 18.47(L)
 単価 161
 値引きQR 02 -37

合計 **￥2,937**
 (内消費税10%(対象 2937) ￥267)

※領収書等には、①年月日、②金額、③使途(「ただし」
 載)、④発行者、⑤宛名が記載されていること(一部記載がない場合は、余白に補記すること。)
 ※按分した場合は、積算方法を余白に記載すること。

整理番号 193

ちょうふ

政務活動費 領収書等貼付用紙

<p>経費区分</p> <p>(該当する経費の番号を○で囲む)</p>	<p>【調査研究・政策立案活動費】</p> <p>1:調査研究費 2:グループ活動費</p> <p>【広聴・広報活動費】</p> <p>3:広聴費 4:要請・陳情等活動費 5:広報費</p> <p>【経常的経費】</p> <p>6:人件費 7:事務所費 8:事務費</p> <p>9:資料購入・作成費 10:交通費</p>
--	---

<p>支出年月日</p> <p style="text-align: center;"> 4年 3月 31日 </p>	<p>支出額</p> <p style="text-align: center;"> 6万 1千 4百 5円 </p>	<p>※政務活動費を充当した金額を記載</p> <p> 政務活動に使用する割合が $\frac{8}{10}$ 以上であるため $7682 \times \frac{8}{10} = 6145$ </p>
<p>使 途</p> <p style="font-size: 2em; font-family: cursive;">ハイリヴ</p>		

領収書等貼付欄

210210001

領 収 書

お得意様名 関根信明 様 令和 4年 3月 31日

品 名	数 量	単 価	金 額
ハイオクガソリン	41.3 l	186 円	7682 円
レギュラーガソリン	l		円
軽 油 (除く引取税)	l		円
灯 油	l		円
オ イ ル	l		円
洗 車			円
小 計			円
消費税			円
軽油引取税			円

002798 **合計** 円 7682-

ガソリンには1(当り53円80銭、軽油には32円10銭の税金が含まれています。適正価格でお求め下さい。)

有限会社 **日 野 商 店**
 大宮セントラルサービスステーション
 さいたま市北区東大成町1-587
 TEL: (048) 663-1943 FAX: (048) 668-069820
 〈御気付の点は何でも御気軽に御用命下さい。〉

トコ

埼玉県議会自由民主党議員団

【明細】

 (振込手数料)

 場合は、別紙を使用すること。
 ()

として「など何に支出されたか分かるような記載」
 場合は、余白に補記すること。

整理番号

ちようふ
政務活動費 領収書等貼付用紙

<p>経費区分</p> <p>(該当する経費の番号を○で囲む)</p>	<p>【調査研究・政策立案活動費】</p> <p>1: 調査研究費 2: グループ活動費</p> <p>【広聴・広報活動費】</p> <p>3: 広聴費 4: 要請・陳情等活動費 5: 広報費</p> <p>【経常的経費】</p> <p>6: 人件費 7: 事務所費 8: 事務費</p> <p>9: 資料購入・作成費 ⑩: 交通費</p>
--	--

支出年月日	<input type="text"/> 年 <input type="text"/> 月 <input type="text"/> 日	支出額	<table border="1" style="display: inline-table; border-collapse: collapse;"> <tr> <td style="text-align: center;">百万</td> <td style="text-align: center;">千</td> <td style="text-align: center;">円</td> </tr> <tr> <td style="text-align: center;"><input type="text"/></td> <td style="text-align: center;"><input type="text"/></td> <td style="text-align: center;"><input type="text"/></td> </tr> </table>	百万	千	円	<input type="text"/>	<input type="text"/>	<input type="text"/>
百万	千	円							
<input type="text"/>	<input type="text"/>	<input type="text"/>							

※政務活動費を充当した金額を記載

使 途	<p style="font-size: large; font-family: cursive;">車輦リース代</p> <p style="text-align: right; font-size: large;">100,000 × 0.8 =</p>
-----	---

領収書等貼付欄

埼玉県議会自由民主党議員団

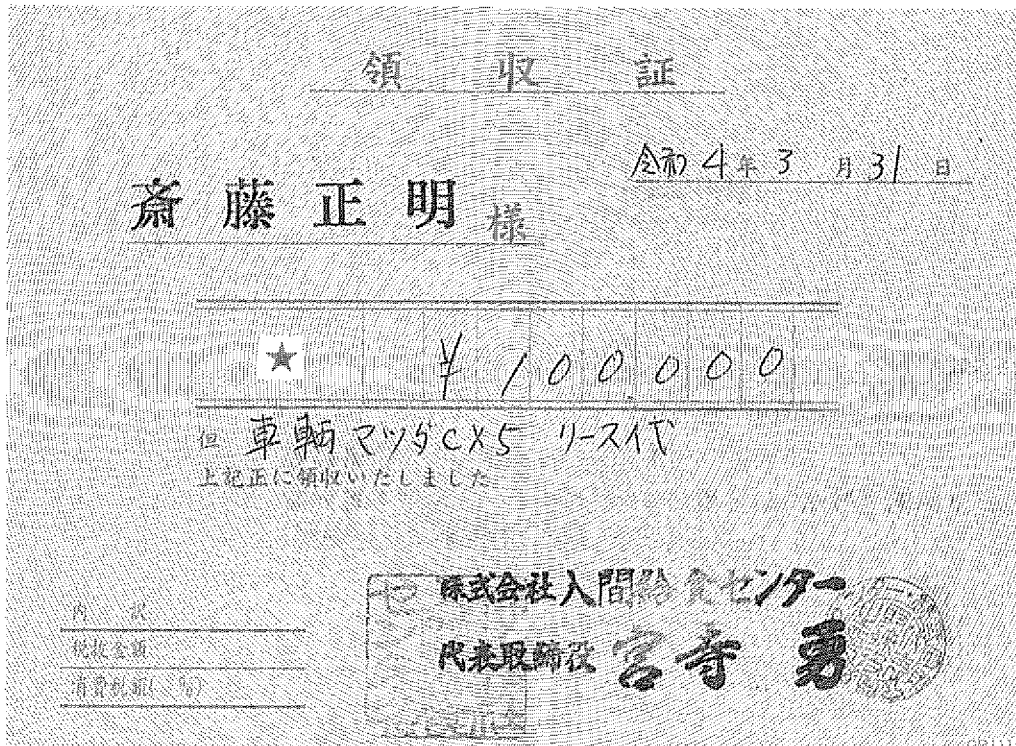

※領収書等には、①年月日、②金額、③使途(ただし、「〇〇代として」など何にも文出されにわかるような記載)、④発行者、⑤宛名が記載されていること(一部記載がない場合は、余白に補記すること)。
 ※按分した場合は、積算方法を余白に記載すること。

車両借用契約書

車両の名称 マツダ CX-5

用途目的 政務活動に係る移動手段の為

所在地 入間市宮寺2573

車両所有者 株式会社入間給食センター

借用期間 令和3年4月1日～令和4年3月31日

借用料 リース料金月額 金100,000円
(自動車損害賠償責任保険料、自動車検査登録費用以外は
乙の負担とする)

上記のとおり契約を締結する。

平成3年4月1日

甲 入間市宮寺2573
株式会社入間給食センター
代表取締役 宮寺 勇

乙 入間市宮寺2997-1

齊藤正明