

整理番号 429

## 政務活動費 領収書等貼付用紙

経費区分 (該当する経費の 番号を○で囲む)	【調査研究・政策立案活動費】 ○1:調査研究費 2:グループ活動費
	【広聴・広報活動費】 3:広聴費 4:要請・陳情等活動費 5:広報費
	【経常的経費】 6:人件費 7:事務所費 8:事務費 9:資料購入・作成費 10:交通費

支出年月日	4年/月/日	支出額	150 円
※ 政務活動費を充当した金額を記載			

使途	有料道路利用代金
----	----------

領収書等貼付欄	
<h3>無所属県民会議</h3> <p>新見沼大橋有料道路</p> <h2>通行券</h2> <p>埼玉県道路公社 TEL 048-878-3262 ご利用有難うございました</p> <p>保健医療部 振合せ</p>	
※ 領収書は重ねて貼る ※ 領収書を貼るスペース(別紙には整理)	※ スイカ・パスモ・WAON利用できます 2022年 1月18日(火) 9:05 No:0004 領収書 0001普通車 ¥150 小計 ¥150 <b>料金</b> ¥150 (うち消費税等 ¥13) 現金 ¥150 責No:00003057 取引No4778 1点
※ 領収書等には、①年月日、②金額、③用途(用途が不明な記載)、④発行者、⑤宛名が記載されていること(一部記載がない場合は、余白に補記すること)。 ※ 按分した場合は、積算方法を余白に記入すること。	

整理番号 430

## 政務活動費 領収書等貼付用紙

経費区分 (該当する経費の 番号を○で囲む)	【調査研究・政策立案活動費】 ①:調査研究費 2:グループ活動費
	【広聴・広報活動費】 3:広聴費 4:要請・陳情等活動費 5:広報費
	【経常的経費】 6:人件費 7:事務所費 8:事務費 9:資料購入・作成費 10:交通費

支出年月日	4年/月/9日	支出額	150 円
※ 政務活動費を充当した金額を記載			

使途	有料道路利用代金
----	----------

領収書等貼付欄

無所属県民会議

新見沼大橋有料道路  
通行券

農林部 田打合子セ

埼玉県道路公社  
TEL 048-878-3262  
ご利用有難うございました

※ 領収書は重ねて貼付し  
※ 領収書を貼るスペース  
(別紙には整理番号) スイカ・パスモ・WAON利用できます

2022年 1月19日(水) 9:27 No:0005

領収書

0001普通車	¥150
小計	¥150
料金	¥150
(うち消費税等)	¥13)
現金	¥150

責No:00003033: [REDACTED]

※ 領収書等には、①年月日、②金額、③発行No7485 1点 出されたか分かるよ  
うな記載)、④発行者、⑤宛名が記載され、(別紙には整理番号)に補記すること。  
※ 按分した場合は、積算方法を余白に記入すること。

整理番号 431

## 政務活動費 領収書等貼付用紙

<b>経費区分</b> (該当する経費の番号を○で囲む)	【調査研究・政策立案活動費】 ○1:調査研究費    2:グループ活動費 【広聴・広報活動費】 3:広聴費    4:要請・陳情等活動費    5:広報費 【経常的経費】 6:人件費    7:事務所費    8:事務費 9:資料購入・作成費    10:交通費
---------------------------------	---

支出年月日	4年1月20日	支出額	10,000 + 330 10,330 円 ※ 政務活動費を充当した金額を記載
使途	久喜市倫理法人会会費		

領収書等貼付欄

無所属県民会議

村西 研修 新聞 雑誌

領収証 無所属県民会議 岡村様 No. \_\_\_\_\_

★ 10,000円

但 書籍 研修費として

令和4年1月20日 上記正に領収いたしました

**キャッシュサービスご利用明細**

毎度ありがとうございます。  
お取引内容をお確かめのうえ、 **埼玉りそな銀行**  
お持ち帰りください。

取引銀行	取引店	口座番号
取扱店	お取引日	時刻
38303	04-01-20	17:28
お取引内容	お取引金額(円)	手数料
振込	¥10,000	¥330
お取引後の残高(円)	おつり	
	¥200	
お取引現金内訳 (硬貨)		
(1万円)	(5千円)	(1千円)
万円	千円	円

埼玉県久喜市倫理法人会

久喜市久喜中央4丁目7番20号  
TEL 0480-(24)0637

※ ※

お受取人  
 振込受取書  
 埼玉りそな銀行  
 久喜支店  
 普通 0641165  
 サイタマケックキツリソリホウツソカイ様

し、〇〇代として」など何に支出されたか分かるよ一部記載がない場合は、余白に補記すること。

ご依頼人  
 ケツミンカイキ"オカク"オ様  
 電話番号 0480-93-5671  
 取扱番号 200002

印紙税申告納付につき浦和税務署承認済

※印紙税を納付しない場合は\*印で消しております。→

整理番号	230
------	-----

## 政務活動費 領収書等貼付用紙

経費区分 (該当する経費の 番号を○で囲む)	【調査研究・政策立案活動費】 ①：調査研究費 2：グループ活動費		
	【広聴・広報活動費】 3：広聴費 4：要請・陳情等活動費 5：広報費		
	【経常的経費】 6：人件費 7：事務所費 8：事務費 9：資料購入・作成費 10：交通費		
支出年月日	4年 1月24日	支出額	10,000円 ※ 政務活動費を充当した金額を記載
使 途	行田市倫理法人会会費 (1月分)		
領収書等貼付欄 ③行田市倫理法人会会費 (1月分) ⑤埼玉県議会無所属県民会議行田支部 対価としてセミナーに参加			

230

2022年01月01日 No 000239

### 領 収 書

埼玉県議会 殿



埼玉県行田市倫理法人会

TEL : 048-577-6362

FAX : 048-577-6365

¥10,000

2022年01月分 法人会費 (2022年01月 現在 1口加入)

(注) 消費税の対象外のため仕入税額控除はできません。

上記の通り領収いたしました。

2022年1月24日

印紙税法第5 条第17号に より印紙貼付 不要	扱者印 
----------------------------------	---------

整理番号 18

## 政務活動費 領収書等貼付用紙

経費区分 (該当する経費の 番号を○で囲む)	【調査研究・政策立案活動費】
	①:調査研究費    2:グループ活動費
	【広聴・広報活動費】
	3:広聴費    4:要請・陳情等活動費    5:広報費
	【経常的経費】
6:人件費    7:事務所費    8:事務費	
9:資料購入・作成費    10:交通費	

支出年月日	令和4年1月24日	支出額	10,000 円
※ 政務活動費を充当した金額を記載			
使 途	倫理法人会費(1月分)		
領収書等貼付欄	無所属県民会議 深谷・美里・寄居支部		
・モーニングセミナー	1月24日引落し		
・倫理研究所発行誌「職場の教養」			

2022年01月01日 No 000274

### 領 収 書

江原くみ子県政事務所 殿

一般社団法人 倫理研究所

〒102-8561 東京都千代田区紀尾井町4-5 TEL 03-3264-2235

ホームページ <http://www.rinri-jpn.or.jp>

埼玉県深谷市倫理法人会

TEL : 048-551-7570

FAX : 048-551-7571

¥10,000

2022年01月分 法人会費 (2022年01月 現在 1口加入)

(注) 消費税の対象外のため仕入税額控除はできません。

上記の通り領収いたしました。

年 月 日

印紙税法第5  
条第17号に  
より印紙貼付  
不要

扱者印

※ 領収書は重ねて貼付しないこと。  
※ 領収書を貼るスペースが足りない場合は、別紙を使用すること。  
(別紙には整理番号(枝番)を付すこと。)

※ 領収書等には、①年月日、②金額、③使途(「ただし、〇〇代として」など何に支出されたか分かるような記載)、④発行者、⑤宛名が記載されていること(一部記載がない場合は、余白に補記すること)。  
※ 按分した場合は、積算方法を余白に記入すること

整理番号 247

## 政務活動費 領収書等貼付用紙

経費区分 (該当する経費の 番号を○で囲む)	【調査研究・政策立案活動費】
	① 調査研究費 2: グループ活動費 【広聴・広報活動費】 3: 広聴費 4: 要請・陳情等活動費 5: 広報費 【経常的経費】 6: 人件費 7: 事務所費 8: 事務費 9: 資料購入・作成費 10: 交通費

支出年月日	4年1月24日	支出額	10,000 円
		※ 政務活動費を充当した金額を記載	
使途	埼玉県倫理法人会会費		
領収書等貼付欄			

領収証 無所属氏会議 久喜市 石川尚我 様 No. \_\_\_\_\_

★ 10,000

但 書籍 研修費として

令和4年1月24日 上記正に領収いたしました

内訳	税率	金額(税抜税込)
	%	消費税額等
収入	税率	金額(税抜税込)
	%	消費税額等

埼玉県久喜市倫理法人会  
久喜市久喜中央4丁目7番20号  
TEL 0480-(24)0637

収入印紙  
コクヨ クケ-1097

③ 会費 対価: 書籍 研修費

※ 領収書等には、①年月日、②金額、③使途(「ただし、〇〇代として」など何に支出されたか分かるような記載)、④発行者、⑤宛名が記載されていること(一部記載がない場合は、余白に補記すること)。  
※ 按分した場合は、積算方法を余白に記入すること。

整理番号 434

## 政務活動費 領収書等貼付用紙

経費区分 (該当する経費の番号を○で囲む)	【調査研究・政策立案活動費】
	①:調査研究費    2:グループ活動費
	【広聴・広報活動費】
	3:広聴費    4:要請・陳情等活動費    5:広報費
	【経常的経費】
6:人件費    7:事務所費    8:事務費	
9:資料購入・作成費    10:交通費	

支出年月日	4年/月25日	支出額	150+150 300 円
※ 政務活動費を充当した金額を記載			

使 途	有料道路利用代金
-----	----------

領収書等貼付欄

### 無所属県民会議

新見沼大橋有料道路  
**通行券**

埼玉県道路公社  
TEL 048-878-3262  
ご利用有難うございました

スイカ・パスモ・WAON利用できます  
2022年 1月25日(火) 15:18 No:0005

領収書

0001普通車	¥150
小 計	¥150
<b>料 金</b>	<b>¥150</b>
(うち消費税等)	¥13)
現金	¥150

責No:00003094: [REDACTED]  
取引No7907 1点

新見沼大橋有料道路  
**通行券**

埼玉県道路公社  
TEL 048-878-3262  
ご利用有難うございました

スイカ・パスモ・WAON利用できます 用すること。  
2022年 1月25日(火) 17:43 No:0003

領収書

0001普通車	¥150
小 計	¥150
<b>料 金</b>	<b>¥150</b>
(うち消費税等)	¥13)
現金	¥150

責No:00003095: [REDACTED]  
取引No6834 1点

教育局との折合せ。

ど何に支出されたか分かるよ  
 ※ 按分した場合は、積算方法を余白に記入すること。

整理番号	32
------	----

## 政務活動費 領収書等貼付用紙

<b>経費区分</b> (該当する経費の番号を○で囲む)	【調査研究・政策立案活動費】
	①: 調査研究費      2: グループ活動費
	【広聴・広報活動費】
	3: 広聴費      4: 要請・陳情等活動費      5: 広報費
	【経常的経費】
6: 人件費      7: 事務所費      8: 事務費	
9: 資料購入・作成費      10: 交通費	

支出年月日	2022年1月28日	支出額	108,370円 ※ 政務活動費を充当した金額を記載
使途	会派視察キャンセル料金		

<b>領収書等貼付欄</b>	
③ 会派 熊本・福岡視察キャンセル料 108,370円	
宿泊代・航空機代 1,078,560円 返金代 975,790円	JRキャンセル料 5,600円
【キャンセル料金内訳】	
①1,078,560 - ②975,790 = ③102,770 ③102,770 + ④5,600 = ⑤108,370	
①代理店に払った額 ②返金された額 ③代理店に払ったキャンセル料 ④JRに払ったキャンセル料 ⑤払ったキャンセル料の合計	
【支払先】 JTB総合代理店 リノンツーリスト鴻巣店	
⑤ カード名義人 並木 正年	
口座名義人 無所属県民会議	
	04-01-28 .カード *108,370 1月17~19 視察キャンセル料







www.americanexpress.co.jp  
カード発行者:  
アメリカン・エクスプレ  
ス・インターナショナル, Inc  
105-6920  
東京都港区虎ノ門4-1-1  
関東財務局長(13)第00405号

ご利用代金明細書

1 / 6 ページ

TEL: 0120-010120  
03-6625-9100

並木 正年 様

\*\*\*\*\*  
会員番号

明細書作成日  
2022年2月3日

前回締め日金額	-	お支払いご入金・調整金額	+	新規ご利用金額 (含利息)	=	今回締め日金額	=	今回ご請求額 (円)
[Redacted]		[Redacted]		[Redacted]		[Redacted]		[Redacted]
						今回締め日時点でのご利用残高の金額		

お支払日  
2022年2月21日

明細書作成対象期間 2022年1月4日から2022年2月3日まで

当月分のご請求額は決済日の前営業日までに口座にご用意下さい。

ご利用明細	ご利用金額(外貨)	ご利用金額(円)
お支払い金額内容		
[Redacted]		[Redacted]
お支払い金額合計		[Redacted]
ご入金・調整金額内容		
1月7日 JTB提携旅行代理店 旅行代理店/旅行サービス		- 975,790
ご入金・調整金額合計		- 975,790
お支払い/ご入金・調整金額合計		[Redacted]

今月ご利用額 並木 正年 様  
会員番号 \*\*\*\*\*

[Redacted]	[Redacted]	[Redacted]
[Redacted]	[Redacted]	[Redacted]
[Redacted]	[Redacted]	[Redacted]
[Redacted]	[Redacted]	[Redacted]

.....  
会員番号 \*\*\*\*\*

ご請求金額	[Redacted]
決済日	2022年2月21日
決済金融機関	埼玉りそな銀行 [Redacted] 店
口座番号	普通 [Redacted]

住所、電話番号等の変更は、本明細書の右上にあるメンバーシップ・サービスセンターまでお電話下さい。

尚、銀行振込の場合には振込人氏名欄に会員番号とお名前を必ずご記入下さい。

上記金額にてご指定の金融機関口座より自動引き落としさせていただきます。



並木 正年 様

令和4年1月 日

熊本県議会議長  
小早川 宗弘 様

埼玉県議会 無所属県民会議  
代表 岡 重夫

会派視察中止のお詫び

拝啓 時下ますますご健勝にてご活躍のこととお慶び申し上げます。

さて、1月17日に予定しておりました会派視察ですが、新型コロナウイルス感染症の新たな変異株が急速に感染拡大し、感染者数が増えていることから、誠に残念ではありますが中止せざるを得ない状況と判断いたしました。事前にご準備等していただいたにも関わらず申し訳ございません。何卒ご理解賜りますようお願い申し上げます。

貴議会のますますのご発展をお祈り申し上げます。

敬具

整理番号 441

## 政務活動費 領収書等貼付用紙

経費区分 (該当する経費の 番号を○で囲む)	【調査研究・政策立案活動費】
	①:調査研究費 2:グループ活動費
	【広聴・広報活動費】
	3:広聴費 4:要請・陳情等活動費 5:広報費
	【経常的経費】
	6:人件費 7:事務所費 8:事務費
	9:資料購入・作成費 10:交通費

支出年月日	4年1月28日	支出額	150 円
※ 政務活動費を充当した金額を記載			

使途	有料道路利用代金
----	----------

領収書等貼付欄

### 無所属県民会議

新見沼大橋有料道路

## 通行券

企画財政部への提出もせ

埼玉県道路公社  
TEL 048-878-3262  
ご利用有難うございました  
スイカ・パスモ・WAON利用できます  
用すること。

2022年 1月28日(金) 13:04 No:0004

### 領収書

0001普通車	¥150
小計	¥150
料金	¥150
(うち消費税等)	¥13)
現金	¥150

責No:00003069

※ 領収書等には、①年月日、②金取引No1884 1点 (何に支出されたか分かるような記載)、④発行者、⑤宛名が明記は、余白に補記すること)。  
※ 按分した場合は、積算方法を余白に記入すること。

整理番号 254

## 政務活動費 領収書等貼付用紙

経費区分 (該当する経費の 番号を○で囲む)	【調査研究・政策立案活動費】
	①:調査研究費 2:グループ活動費
	【広聴・広報活動費】
	3:広聴費 4:要請・陳情等活動費 5:広報費
	【経常的経費】
	6:人件費 7:事務所費 8:事務費
	9:資料購入・作成費 10:交通費

支出年月日	4年1月31日	支出額	10,000. 円
		※ 政務活動費を充当した金額を記載	
使途	久喜・栗橋倫理法人会会費		

領収書等貼付欄

### 領収証

埼玉県議会議員 石川忠義 様

¥10,000-

但 令和4年1月分会費

令和4年1月31日 上記正に領収いたしました。

久喜・栗橋倫理法人会  
 オフィス系井内  
 〒349-1132 埼玉県加須市旗井119  
 TEL・FAX 0480-72-5997



③書籍・研修費

※ 領収書等には、①年月日、②金額、③使途(「ただし、〇〇代として」など何に支出されたか分かるような記載)、④発行者、⑤宛名が記載されていること(一部記載がない場合は、余白に補記すること)。  
 ※ 按分した場合は、積算方法を余白に記入すること。

整理番号 362

## 政務活動費 領収書等貼付用紙

経費区分 (該当する経費の 番号を○で囲む)	【調査研究・政策立案活動費】
	①:調査研究費 2:グループ活動費
	【広聴・広報活動費】
	3:広聴費 4:要請・陳情等活動費 5:広報費
	【経常的経費】
	6:人件費 7:事務所費 8:事務費
	9:資料購入・作成費 10:交通費

支出年月日	4年2月2日	支出額	150 円
※ 政務活動費を充当した金額を記載			

使途	有料道路利用代金
----	----------

領収書等貼付欄

### 無所属県民会議

新見沼大橋有料道路

## 通行券

埼玉県道路公社  
TEL 048-878-3262  
ご利用有難うございました

スイカ・パスモ・WAON利用できます

2022年 2月 2日(水) 10:12 No:0004

領収書

0001普通車	¥150
小計	¥150
<b>料金</b>	<b>¥150</b>
(うち消費税等)	¥13)
現金	¥150

責No:00003053: [REDACTED]

取引No9602 1点

※ 領収書は重ね

※ 領収書を貼る (別紙には整)

用すること。

福祉部  
労務部  
(代表質問)

この紙を合せ

※ 領収書等には、①年月日、②金額、③領収書の貼付位置(貼付位置が不明な場合は、領収書の裏面に記載されている領収書の貼付位置を参照すること)、④発行者、⑤宛名が記載されていること(印記載がない場合は、余白に補記すること)。  
 ※ 按分した場合は、積算方法を余白に記入すること。

整理番号 364

## 政務活動費支出証明書

領収書を発行しない自動販売機を利用する場合(例:電車等の切符)、領収書を亡失した場合など領収書等がない場合や契約により定期的に定額を支出する場合に作成。なお、定期的に定額を支出する場合は、契約書の写しを添付しなければならない。

経費区分 (該当する経費の番号を○で囲む)	【調査研究・政策立案活動費】 ①: 調査研究費    2: グループ活動費 【広聴・広報活動費】 3: 広聴費    4: 要請・陳情等活動費    5: 広報費 【経常的経費】 6: 人件費    7: 事務所費    8: 事務費 9: 資料購入・作成費    10: 交通費
--------------------------	--

支出年月日	4年 2月 3日
支出額	1200 円 ※ 政務活動費を充当した金額を記載 (按分した場合の積算方法)
使途	東北自動車道路利用代金 ○ 1/26 蓮田→浦和 600 ○ 1/29 蓮田→浦和 600
支出先	東日本高速道路(株)

上記のとおり支出しました。

支出者名 岡 重夫  印

# 武カードご利用代金明細書

**TOBU** 株式会社 東武カードビジネス  
 東京都豊島区西池袋 1-1-25 〒171-002  
 TEL.03-5396-6561  
 関東財務局長 第01271号

〒349-0217  
 白岡市小久喜  
 675-1  
 パークシティ白岡B-706

毎度、東武カードをご利用いただきましてありがとうございます。  
 今回のご利用明細とご請求を下記の通りご案内申し上げますので  
 ご確認ください。

22年 1月10日 現在

今回ご請求額合計	お支払日
●●●●●●●● 円	2022年 2月 3日

ご指定口座 三菱UFJ ●●●●●●●●  
 普通 \*\*\*\*\*  
 オカ シゲオ 様

ご指定口座へのご入金はお支払日の前営業日（金融機関）までにお願  
 いたします。なお、ご指定口座より弊社への振替実績が一定期間  
 ない場合、振替できない場合がございますのでご注意ください。

015011432 01 1210046546#

## 求内訳

ご利用区分	支払回数	前回お支払後 繰越残高①	今回ご利用額 ②	1月10日 現在 締切日残高③	今回ご請求額 ④=⑤+⑥	内 訳		請求額お支払後 残高⑦=③-⑤
						元 金 ⑤	手数料・ 利息 ⑥	
ピン利用可能枠	1回	0	●●●●●●●●	●●●●●●●●	●●●●●●●●	●●●●●●●●	0	0
0万円	内 割賦枠	2回	0	0	0	0	0	0
	70万円	ボーナス一括	0	0	0	0	0	0
	リボ	0	0	0	0	0	0	0
小 計		0	●●●●●●●●	●●●●●●●●	●●●●●●●●	●●●●●●●●	0	0
シング利用可能枠	1回	0	0	0	0	0	0	0
0万円	リボ	0	0	0	0	0	0	0
小 計		0	0	0	0	0	0	0
合 計		0	●●●●●●●●	●●●●●●●●	●●●●●●●●	●●●●●●●●	0	0

12月11日 ~ 1月10日 にお支払いいただいた金額内訳

ご利用区分	元 金	手数料・利息	合 計	お問合せ番号
ショッピング	●●●●●●	0	●●●●●●	お問合せ先 : 03-5396-6561(10:00~17:00*除1月1日)
キャッシング	0	0	0	カード番号 : ●●●●●●●●
				お客様番号 : ●●●●●●●●

お問合せの際は16桁または11桁のカード番号が  
 必要となります。お手元にカードをご用意ください。

●海外ご利用分は備考欄へ現地通貨と換算レートを記載しております。 ●海外でのご利用代金の日本円への換算は、Visa World Wide Plc.LimitedまたはMastercard Asia/Pacific Plc.Ltd.でご利用データが処理された日の各国際  
 提携組織が適用した換算レートに海外ご利用に伴う諸経費処理費用として1.63%を加算したレートが使用されております。またはJCBが海外の加盟店に支払い処理を行った際の為替レート(CB基準レート)を基準として海外ご利用  
 に係るコストとして1.60%を加算したレートで換算しております。(必ずしも海外ご利用日のレートではありません。)

日	ご利用者	ご利用店・品名など	支払回数	ご利用金額	2回・ボーナス 一括払い ご請求内訳	備 考
26	本人	ETC ハスダスマート -ウ 11/26 0	1回	0 600		
29	本人	ETC ハスダスマート -ウ 1/29 0	1回	0 600		
合計				●●●●●●		



整理番号 365

## 政務活動費 領収書等貼付用紙

経費区分 (該当する経費の 番号を○で囲む)	【調査研究・政策立案活動費】
	①:調査研究費    2:グループ活動費
	【広聴・広報活動費】
	3:広聴費    4:要請・陳情等活動費    5:広報費
	【経常的経費】
	6:人件費    7:事務所費    8:事務費
	9:資料購入・作成費    10:交通費

支出年月日	4年2月4日	支出額	150 円
※ 政務活動費を充当した金額を記載			

使 途	有料道路利用代金
-----	----------

領収書等貼付欄

### 無所属県民会議

新見沼大橋有料道路

## 通行券

埼玉県道路公社  
TEL 048-878-3262

ご利用有難うございました

- ※ 領収書は重ねて貼付
- ※ 領収書を貼るスペース  
(別紙には整理番

スイカ・パスモ・WAON利用できます

2022年 2月 4日(金) 9:00 No:0005

### 領収書

0001普通車 ¥150

小 計 ¥150

料 金 ¥150  
(うち消費税等 ¥13)

現金 ¥150

責No:00003069

- ※ 領収書等には、①年月日、②金額、③取引No3559 1点 (支出されたか分かるような記載)、④発行者、⑤宛名が記載さ (余白に補記すること)。
- ※ 按分した場合は、積算方法を余白に記入すること。

企画財政部  
取崩  
代表質問  
の回答也

整理番号 126

## 政務活動費 領収書等貼付用紙

経費区分 (該当する経費の番号を○で囲む)	【調査研究・政策立案活動費】
	①: 調査研究費      2: グループ活動費
	【広報・広報活動費】
	3: 広聴費      4: 要請・陳情等活動費      5: 広報費
	【経常的経費】
	6: 人件費      7: 事務所費      8: 事務費
	9: 資料購入・作成費      10: 交通費

支出年月日	令和4年2月8日	支出額	2610 円
※ 政務活動費を充当した金額を記載			

使 途 富士見市日中友好協会 年会費

### 振替払込請求書兼受領証

記載事項を訂正した場合は、その箇所に訂正印を押してください。

口座記号番号	001102	通付払込 料金加入 者負担
加入者名	富士見市日中友好協会	
金額	2500	
ご依頼人	ハ子 研弘 様	
料 金	振替 04-02-08 三芳 みよし台 郵便局	印 №94220001
備考	現金払 (03611)	料 金 110円

※ 貼付しないこと。  
スペースが足りない場合は、別紙を使用すること。  
理番号(枝番)を付すこと。

※ 文書・メール等 (郵便交換を兼ねる)

※ コロナ禍の中、今後の事業活動の進め方、工夫、その他会員交流。

③ 年会費  
④ 富士見市日中友好協会  
⑤ ハ子 研弘

政務活動に使用する割合が 100 % であるため

※ 領収書等には、①年月日、②金額、③使途(「ただし、〇〇代として」など何に支出されたか分かるような記載)、④発行者、⑤宛名が記載されていること(一部記載がない場合は、余白に補記すること)。  
※ 按分した場合は、積算方法を余白に記入すること。

整理番号	32
------	----

## 政務活動費 領収書等貼付用紙

<b>経費区分</b> (該当する経費の 番号を○で囲む)	【調査研究・政策立案活動費】 ①:調査研究費      2:グループ活動費
	【広聴・広報活動費】 3:広聴費      4:要請・陳情等活動費      5:広報費
	【経常的経費】 6:人件費      7:事務所費      8:事務費
	9:資料購入・作成費      10:交通費

支出年月日	令和4年2月17日	支出額	12,000 円
			※ 政務活動費を充当した金額を記載
使途	JISSEN(自治体政策青年ネットワーク) 研修会参加費として		
領収書等貼付欄	無所属県民会議 深谷・美里・寄居支部		

No. 2010001

## 領 収 書

様

領収金額

# ¥12,000※

但 JISSEN研修会参加費として

令和4年2月17日      上記正に領収しました。

JISSEN (自治体政策青年ネットワーク) 事務局  
 〒123-0865 東京都足立区新田2-4-27-101



整理番号

33

## 政務活動費支出証明書

領収書を発行しない自動販売機を利用する場合(例:電車等の切符)、領収書を亡失した場合など領収書等がない場合や契約により定期的に定額を支出する場合に作成。なお、定期的に定額を支出する場合は、契約書の写しを添付しなければならない。

<p>経費区分 (該当する経費の番号を○で囲む)</p>	<p>【調査研究・政策立案活動費】            ①調査研究費    2:グループ活動費            【広聴・広報活動費】            3:広聴費    4:要請・陳情等活動費    5:広報費            【経常的経費】            6:人件費    7:事務所費    8:事務費            9:資料購入・作成費    10:交通費</p>
<p>支出年月日</p>	<p>令和4年2月17日</p>
<p>支出額</p>	<p>1,014 円            ※ 政務活動費を充当した金額を記載            (按分した場合の積算方法)</p>
<p>使途</p>	<p>自治体政策青年ネットワーク参加のための交通費 @国会            (浦和→池袋308、池袋→永田町199、永田町→池袋199、池袋→浦和308=1014)</p>
<p>支出先</p>	<p>JR東日本・東京メトロ</p>

上記のとおり支出しました。

支出者名

江原 久美子



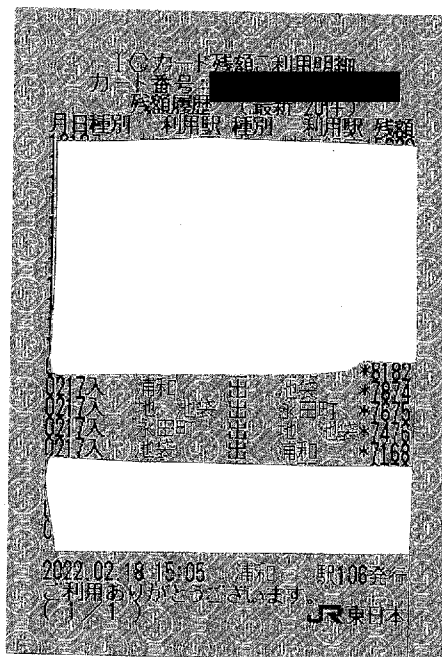

カード利用者: 江原次子

整理番号 39

## 政務活動費支出証明書

領収書を発行しない自動販売機を利用する場合(例:電車等の切符)、領収書を亡失した場合など領収書等がない場合や契約により定期的に定額を支出する場合に作成。なお、定期的に定額を支出する場合は、契約書の写しを添付しなければならない。

<p>経費区分</p> <p>(該当する経費の番号を○で囲む)</p>	<p>【調査研究・政策立案活動費】</p> <p>① 調査研究費    2:グループ活動費</p> <p>【広聴・広報活動費】</p> <p>3:広聴費    4:要請・陳情等活動費    5:広報費</p> <p>【経常的経費】</p> <p>6:人件費    7:事務所費    8:事務費</p> <p>9:資料購入・作成費    10:交通費</p>
-------------------------------------	---

支出年月日	令和4年2月18日
支出額	960円 ※ 政務活動費を充当した金額を記載 (按分した場合の積算方法)
使途	自治体政策青年ネットワーク参加のための交通費 @分身ロボット DAWN Verβ (浦和→上野396、上野→小伝馬町168、東京→浦和396=960)
支出先	JR東日本・東武メトロ

上記のとおり支出しました。

支出者名 江原 久美子 



互出先: JR東本  
ICカード利用者: 記原文子

整理番号 35

## 政務活動費 領収書等貼付用紙

<p><b>経費区分</b></p> <p>(該当する経費の番号を○で囲む)</p>	<p>【調査研究・政策立案活動費】</p> <p>① 調査研究費      2: グループ活動費</p> <p>【広聴・広報活動費】</p> <p>3: 広聴費      4: 要請・陳情等活動費      5: 広報費</p> <p>【経常的経費】</p> <p>6: 人件費      7: 事務所費      8: 事務費</p> <p>9: 資料購入・作成費      10: 交通費</p>
--	--

支出年月日	令和4年2月18日	支出額	780 円
※ 政務活動費を充当した金額を記載			
使 途	自治体政策青年ネットワーク研修会参加のための交通費とし (グリーン車料金780円) 東京→浦和		

領収書等貼付欄

無所属県民会議 深谷・美里・寄居支部

令頁 収 証

様

ご利用日付 2022年02月18日

時刻 14時35分

カード番号

取引内容 乗車券類  
購入金額 金780円

お支払方法 内訳  
ICカード 金780円

伝票番号 58331

グリーン料金(区間)：東京→浦和

- ・この控は大切に保存してください。
- ・毎度ありがとうございます。

付しないこと。  
 ースが足りない場合は、別紙を使用すること。  
 東京駅 号(枝番)を付すこと。

※  
※  
※

券F24発行 ③使途(「ただし、〇〇代として」など何に支出されたか分かるよ  
JR東日本 記入すること。)



整理番号 389

# 政務活動費 領収書等貼付用紙

経費区分 (該当する経費の番号を○で囲む)	【調査研究・政策立案活動費】
	○1:調査研究費    2:グループ活動費
	【広聴・広報活動費】
	3:広聴費    4:要請・陳情等活動費    5:広報費
	【経常的経費】
6:人件費    7:事務所費    8:事務費	
9:資料購入・作成費    10:交通費	

支出年月日	4年2月21日	支出額	10,000 + 330 10,330 円
※ 政務活動費を充当した金額を記載			
使途	久喜市倫理法人会費		

領収書等貼付欄

無所属県民会議

好例・新聞・研修会  
雑誌

領収証

無所属県民会議 岡村様 No. \_\_\_\_\_

★ 10,000  
但 書籍 研修費として

令和4年2月21日 上記正に領収いたしました

内訳	税率	金額(税抜税込)
	%	消費税額等
収入	税率	金額(税抜税込)
	%	消費税額等

埼玉県久喜市倫理法人会

久喜市久喜中央4丁目7番20号  
TEL 0480(24)0637

キャッシュサービスご利用明細  
毎度ありがとうございます。  
お取引内容をお確かめの上、  
お持ち帰りください。

取引銀行	取引店	口座番号	時刻
埼玉りそな銀行	久喜支店	04-02-21	13:56
お取引内容	お取引金額(円)	手数料	
振込	¥10,000	¥330	
お取引後の残高(円)	おつり		¥0
お取引額(1万円)	お取引額(5千円)	お取引額(1千円)	お取引額(500円)

振込先  
埼玉りそな銀行  
久喜支店  
0641165  
久喜市久喜中央4丁目7番20号  
久喜市倫理法人会様

印刷税申告納付につき浦和税務署へ届出済み  
電話番号 0480-93-5671  
取扱番号 210001  
※印紙税申告納付の届出は必ず行っております。

「て」など何に支出されたか分かるよ  
い場合は、余白に補記すること。

整理番号 37

## 政務活動費 領収書等貼付用紙

経費区分 (該当する経費の 番号を○で囲む)	【調査研究・政策立案活動費】
	①:調査研究費      2:グループ活動費
	【広聴・広報活動費】
	3:広聴費      4:要請・陳情等活動費      5:広報費
	【経常的経費】
	6:人件費      7:事務所費      8:事務費
	9:資料購入・作成費      10:交通費

支出年月日	令和4年2月23日	支出額	10,000 円
※ 政務活動費を充当した金額を記載			

使途	倫理法人会費(2月分)
----	-------------

領収書等貼付欄	無所属県民会議 深谷・美里・寄居支部
・モーニングセミナー参加費	・イブニングセミナー参加費
・倫理研究所発行誌「職場の教養」	意見交換など
	令和4年2月23日引落

## 領収書

2022年02月01日 No 000273

江原くみ子県政事務所 殿

一般社団法人 **倫理研究所**

〒102-8561 東京都千代田区紀尾井町4-5 TEL 03-3264-2231  
ホームページ http://www.rinri-jpn.or.jp

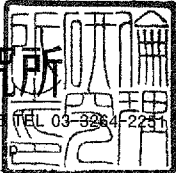

埼玉県深谷市倫理法人会

TEL : 048-551-7570

FAX : 048-551-7571

¥10,000

2022年02月分 法人会費 (2022年02月 現在 1口加入)

(注) 消費税の対象外のため仕入税額控除はできません。

上記の通り領収いたしました。

年 月 日

印紙税法第5条第17号により印紙貼付不要

扱者印

※ 領収書は重ねて貼付しないこと。  
 ※ 領収書を貼るスペースが足りない場合は、別紙を使用すること。  
 (別紙には整理番号(枝番)を付すこと。)

※ 領収書等には、①年月日、②金額、③使途(「ただし、〇〇代として」など何に支出されたか分かるような記載)、④発行者、⑤宛名が記載されていること(一部記載がない場合は、余白に補記すること)。  
 ※ 協会の場合は、積算方法を余白に記入すること。

整理番号	246
------	-----

## 政務活動費 領収書等貼付用紙

経費区分 (該当する経費の 番号を○で囲む)	【調査研究・政策立案活動費】 ①：調査研究費    2：グループ活動費 【広聴・広報活動費】 3：広聴費    4：要請・陳情等活動費    5：広報費 【経常的経費】 6：人件費    7：事務所費    8：事務費 9：資料購入・作成費    10：交通費		
支出年月日	4年 2月 24日	支出額	10,000 円
		※ 政務活動費を充当した金額を記載	
使 途	行田市倫理法人会会費 (2月分)		
領収書等貼付欄 ①令和4年2月24日 ③行田市倫理法人会会費 ⑤埼玉県議会無所属県民会議行田支部 対価としてセミナーに参加			

2022年02月01日 No 000238

### 領 収 書

埼玉県議会 殿

一般社団法人 **倫理研究所**

〒102-8561 東京都千代田区紀尾井町4-5  
 TEL 03-3264-2235  
 ホームページ <http://www.rinri-jpn.or.jp>

埼玉県行田市倫理法人会  
 TEL : 048-577-6362  
 FAX : 048-577-6365

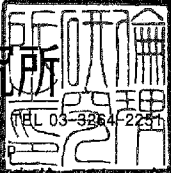

¥10,000

2022年02月分 法人会費 (2022年02月 現在 1口加入)

(注) 消費税の対象外のため仕入税額控除はできません。

上記の通り領収いたしました。

2022年2月24日

印紙税法第5 条第17号に より印紙貼付 不要	扱者印 
----------------------------------	--

整理番号 225

政務活動費 領収書等貼付用紙

経費区分 (該当する経費の 番号を○で囲む)	【調査研究・政策立案活動費】
	① 調査研究費      2: グループ活動費
	【広聴・広報活動費】
	3: 広聴費      4: 要請・陳情等活動費      5: 広報費
	【経常的経費】
	6: 人件費      7: 事務所費      8: 事務費
	9: 資料購入・作成費      10: 交通費

支出年月日	<u>4</u> 年 <u>2</u> 月 <u>4</u> 日	支出額	<u>10,000</u> 円
※ 政務活動費を充当した金額を記載			
使 途	<u>久喜市倫理法人会 会費</u>		

領収書等貼付欄

領 収 証

無届県民会館 久喜部 石川栄茂 様 No. \_\_\_\_\_

★ 10,000.-

但 書籍 研修費として

4年2月4日 上記正に領収いたしました

内 訳	税率	金額(税抜・税込)
	%	消費税額等
収 入	税率	金額(税抜・税込)
	%	消費税額等

埼玉県久喜市倫理法人会  
久喜市久喜中央4丁目7番20号  
TEL 0480(24)0637

収入  
印 紙

コクヨ ウケ-1097

③ 会費 打倒: 書籍 研修費

※ 領収書等には、①年月日、②金額、③使途(「ただし、〇〇代として」など何に支出されたか分かるような記載)、④発行者、⑤宛名が記載されていること(一部記載がない場合は、余白に補記すること)。  
※ 按分した場合は、積算方法を余白に記入すること。

273  
整理番号 ~~274~~

政務活動費 領収書等貼付用紙

経費区分 (該当する経費の 番号を○で囲む)	【調査研究・政策立案活動費】
	①: 調査研究費    2: グループ活動費
	【広聴・広報活動費】
	3: 広聴費    4: 要請・陳情等活動費    5: 広報費
	【経常的経費】
	6: 人件費    7: 事務所費    8: 事務費
	9: 資料購入・作成費    10: 交通費

支出年月日	4年2月28日	支出額	10,000 円
		※ 政務活動費を充当した金額を記載	
使途	久喜・栗橋倫理法人会費		

領収書等貼付欄

領 収 証

埼玉県議会議員 石川忠義 様

¥10,000-

但 令和4年2月分会費

令和4年2月28日 上記正に領収いたしました。

久喜・栗橋倫理法人会  
オフィス系井内  
〒349-1132 埼玉県加須市旗井119  
TEL・FAX 0480-72-5997



③ 書籍・研究費

※ 領収書等には、①年月日、②金額、③使途(「ただし、〇〇代として」など何に支出されたか分かるような記載)、④発行者、⑤宛名が記載されていること(一部記載がない場合は、余白に補記すること)。  
※ 按分した場合は、積算方法を余白に記入すること。

整理番号 339

## 政務活動費支出証明書

領収書を発行しない自動販売機を利用する場合(例:電車等の切符)、領収書を亡失した場合など領収書等がない場合や契約により定期的に定額を支出する場合に作成。なお、定期的に定額を支出する場合は、契約書の写しを添付しなければならない。

経費区分 (該当する経費の番号を○で囲む)	【調査研究・政策立案活動費】
	①:調査研究費    2:グループ活動費
	【広聴・広報活動費】
	3:広聴費    4:要請・陳情等活動費    5:広報費
	【経常的経費】
	6:人件費    7:事務所費    8:事務費
	9:資料購入・作成費    10:交通費

支出年月日	4年3月3日	
支出額	4,800円 ※ 政務活動費を充当した金額を記載	
	(按分した場合の積算方法)	
使途	高速道路利用代金	1/27 蓮田→浦和 600 1/5 蓮田→浦和 600 1/11 蓮田→浦和 600 1/17 蓮田→浦和 600 1/18 蓮田→浦和 600 1/19 蓮田→浦和 600
支出先	東日本高速道路(株)	

上記のとおり支出しました。

支出者名 岡 重夫 (印)

# 東武カードご利用代金明細書

**TOBU** 株式会社 東武カードビジネス  
 東京都豊島区西池袋1-1-25 〒171-00  
 TEL.03-5396-6561  
 関東財務局長 第01271号

〒849-0217  
 白岡市小久喜  
 675-1  
 パークシティ白岡B-706

毎度、東武カードをご利用いただきましてありがとうございます。  
 今回のご利用明細とご請求を下記の通りご案内申し上げますので  
 ご確認ください。

22年 2月10日 現在

3月3日

岡 重夫 様

今回ご請求額合計	お支払日
[REDACTED]	2022年 3月 3



015011432 01 1210040140#

ご指定口座 三菱UFJ  
 普通 \*\*\*\*\*  
 オカ シゲオ 様

ご指定口座へのご入金はお支払日の前営業日（金融機関）までにお願  
 いいたします。なお、ご指定口座より弊社への振替実績が一定期間  
 ない場合、振替できない場合がございますのでご注意ください。

## 請求内訳

利用区分	支払回数	前回お支払後 繰越残高①	今回ご利用額 ②	2月10日 現在 繰越日残高③	今回ご請求額 ④=⑤+⑥	内 訳		請求額お支払 残高⑦=③-④
						元 金 ⑤	手数料・ 利息 ⑥	
ショッピング総利用可能枠	1回	0	[REDACTED]	[REDACTED]	[REDACTED]	[REDACTED]	0	[REDACTED]
80万円 内 割賦枠 70万円	2回	0	0	0	0	0	0	0
	ボーナス一括	0	0	0	0	0	0	0
	リボ	0	0	0	0	0	0	0
	小 計		0	[REDACTED]	[REDACTED]	[REDACTED]	0	[REDACTED]
キャッシング利用可能枠	1回	0	0	0	0	0	0	0
0万円	リボ	0	0	0	0	0	0	0
小 計		0	0	0	0	0	0	0
合 計		0	[REDACTED]	[REDACTED]	[REDACTED]	[REDACTED]	0	[REDACTED]

考 ( 1月11日 ~ 2月10日 )にお支払いいただいた金額内訳)

ご利用区分	元 金	手数料・利息	合 計	お問合せ番号
ショッピング	[REDACTED]	0	[REDACTED]	お問合せ先 : 03-5396-6561(10:00~17:00※除1月)
キャッシング	0	0	0	カード番号 : [REDACTED]
				お客様番号 : [REDACTED]

お問合せの際は16桁または11桁のカード番号が  
 必要となります。お手元にカードをご用意ください

## 利用明細

●海外ご利用分は海外へ現地通貨と換算レートを前載しております。 ●海外でのご利用代金の日本円への換算は、Visa World Wide Pte.LimitedまたはMastercard Asia/Pacific Pte.Ltd.でご利用データが処理された日の  
 最新レートが適用した換算レートに連日ご利用に伴う事務処理費用として1.63%を加重したレートが適用されております。またはJCBが海外の加盟店に支払い処理を行った時点の最新レート(JCB標準レート)を基準として海外に  
 異なるコストとして1.60%を加重したレートで換算しております。(必ずしも海外ご利用日のレートではありません。)

ご利用日	ご利用者	ご利用店・品名など	支払 回数	ご利用金額	2回・ボーナス 一括払い ご請求内訳	備 考
[REDACTED]	[REDACTED]	[REDACTED]	[REDACTED]	[REDACTED]	[REDACTED]	[REDACTED]
2/27	本人	ETC ウラワ	1回	600		
2/27	本人	ETC ハスダスマート	1回	600		
2/105	本人	ETC ハスダスマート	1回	600		
2/111	本人	ETC ウラワ	1回	600		
2/111	本人	ETC ハスダスマート	1回	600		
[REDACTED]	[REDACTED]	[REDACTED]	[REDACTED]	[REDACTED]	[REDACTED]	[REDACTED]
2/117	本人	ETC ハスダスマート	1回	600		
2/118	本人	ETC ハスダスマート	1回	600		
2/119	本人	ETC ハスダスマート	1回	600		
		合計	176	[REDACTED]		

整理番号

64

## 政務活動費支出証明書

領収書を発行しない自動販売機を利用する場合(例:電車等の切符)、領収書を亡失した場合など領収書等がない場合や契約により定期的に定額を支出する場合に作成。なお、定期的に定額を支出する場合は、契約書の写しを添付しなければならない。

<p>経費区分 (該当する経費の 番号を○で囲む)</p>	<p>【調査研究・政策立案活動費】          ①:調査研究費    2:グループ活動費          【広聴・広報活動費】          3:広聴費    4:要請・陳情等活動費    5:広報費          【経常的経費】          6:人件費    7:事務所費    8:事務費          9:資料購入・作成費    10:交通費</p>
支出年月日	令和4年3月7日
支出額	<p>10,880 円          ※ 政務活動費を充当した金額を記載          (按分した場合の積算方法)</p>
使途	<p>政務調査のための交通費 ( ETC利用料 )          別添参照</p>
支出先	(株)日産フィナンシャルサービス

上記のとおり支出しました。

支出者名

江原久美子







整理番号 399

## 政務活動費 領収書等貼付用紙

<b>経費区分</b> (該当する経費の番号を○で囲む)	【調査研究・政策立案活動費】 ①:調査研究費    2:グループ活動費 【広報活動費】 ③:聴費    4:要請・陳情等活動費    5:広報費 【経常経費】 6:人件費    7:事務所費    8:事務費 9:資料購入・作成費    10:交通費
---------------------------------	---

支出年月日	4年3月1日	支出額	3,600 円
		※ 政務活動費を充当した金額を記載	
使途	グランドゴルフ会会費		

領収書等貼付欄	無所属県民会議 村柄 雅夫 意見交換会
領 収 証 No. 17	
岡重天様    令和4年3月1日	
★ 3,600	
但 前期会費 令和4年4月~9月迄 上記正に領収いたしました	
内 訳	白岡町グラウンドゴルフ ホワイト・ヒルズ
税抜金額	
消費税額等(%)	

※ 領収書等には、①年月日、②金額、③使途(「ただし、〇〇代として」など何に支出されたか分かるような記載)、④発行者、⑤宛名が記載されていること(一部記載がない場合は、余白に補記すること)。  
 ※ 按分した場合は、積算方法を余白に記入すること。

整理番号 357

## 政務活動費 領収書等貼付用紙

経費区分 (該当する経費の 番号を○で囲む)	【調査研究・政策立案活動費】
	①: 調査研究費    2: グループ活動費
	【広聴・広報活動費】
	3: 広聴費    4: 要請・陳情等活動費    5: 広報費
	【経常的経費】
	6: 人件費    7: 事務所費    8: 事務費
	9: 資料購入・作成費    10: 交通費

支出年月日	4年3月2日	支出額	3000 円
※ 政務活動費を充当した金額を記載			
使 途	獅子博物館年会費		

領収書等貼付欄

無所属県民会議

・雑誌  
・展示会(無料)

領 収 証

岡重夫 様    2022年 3月 2日

★ ¥3000

但 令和4年度獅子博物館年会費  
上記正に領収いたしました

内 訳

税抜金額

消費税額等(%)

〒349-0217埼玉県白岡市小久喜1262-8  
獅子博物館 館長 高橋裕一  
TEL・FAX 0480-92-9105

コクヨ ウケ-1048

※ 領収書等には、①年月日、②金額、③使途(「ただし、〇〇代として」など何に支出されたか分かるような記載)、④発行者、⑤宛名が記載されていること(一部記載がない場合は、余白に補記すること)。  
※ 按分した場合は、積算方法を余白に記入すること。

整理番号	271
------	-----

## 政務活動費 領収書等貼付用紙

経費区分 (該当する経費の 番号を○で囲む)	【調査研究・政策立案活動費】 ①：調査研究費    2：グループ活動費 【広聴・広報活動費】 3：広聴費    4：要請・陳情等活動費    5：広報費 【経常的経費】 6：人件費    7：事務所費    8：事務費 9：資料購入・作成費    10：交通費
支出年月日    4年 3月 23日	支出額    10,000円 <small>※ 政務活動費を充当した金額を記載</small>
使 途	行田市倫理法人会会費 (3月分)
領収書等貼付欄 ①令和4年3月23日 ③行田市倫理法人会会費 (3月分) ⑤埼玉県議会無所属県民会議行田支部 対価としてセミナーに参加	

2022年03月01日 No 000244

### 領 収 書

埼玉県議会 殿

一般社団法人 **倫理研究所**

〒102-8561 東京都千代田区紀尾井町4-5  
 TEL 03-5264-2231  
 ホームページ <http://www.rinri-jpn.or.jp>

埼玉県行田市倫理法人会

TEL : 048-577-6362  
 FAX : 048-577-6365



¥10,000

2022年03月分 法人会費 (2022年03月 現在 1口加入)

(注) 消費税の対象外のため仕入税額控除はできません。

上記の通り領収いたしました。

2022年3月23日

印紙税法第5 条第17号に より印紙貼付 不要	扱者印 
----------------------------------	--

整理番号	62
------	----

## 政務活動費 領収書等貼付用紙

経費区分 (該当する経費の 番号を○で囲む)	【調査研究・政策立案活動費】
	①:調査研究費      2:グループ活動費
	【広聴・広報活動費】
	3:広聴費      4:要請・陳情等活動費      5:広報費
	【経常的経費】
	6:人件費      7:事務所費      8:事務費
	9:資料購入・作成費      10:交通費

支出年月日	令和4年3月23日	支出額	10,000 円
※ 政務活動費を充当した金額を記載			
使途	倫理法人会費(3月分)		

領収書等貼付欄	無所属県民会議 深谷・美里・寄居支部
・モーニングセミナー参加費	・イブニングセミナー参加費
・倫理研究所発行誌「職場の教養」	意見交換など
令和4年3月23日引落	

## 領 収 書

2022年03月01日 No 000278

江原くみ子県政事務所 殿

一般社団法人 **倫理研究所**

〒102-8561 東京都千代田区紀尾井町4-5 TEL 03-3264-2251  
ホームページ http://www.rinri-jpn.or.jp

埼玉県深谷市倫理法人会  
TEL : 048-551-7570  
FAX : 048-551-7571



¥10,000

2022年03月分 法人会費 (2022年03月 現在 1口加入)

(注) 消費税の対象外のため仕入税額控除はできません。

上記の通り領収いたしました。

年 月 日

印紙税法第5 条第17号に より印紙貼付 不要	扱者印
----------------------------------	-----

※ 領収書は重ねて貼付しないこと。  
※ 領収書を貼るスペースが足りない場合は、別紙を使用すること。  
(別紙には整理番号(枝番)を付すこと。)

※ 領収書等には、①年月日、②金額、③使途(「ただし、〇〇代として」など何に支出されたか分かるような記載)、④発行者、⑤宛名が記載されていること(一部記載がない場合は、余白に補記すること)。  
※ 按分した場合は、積算方法を余白に記入すること。

整理番号 299

## 政務活動費 領収書等貼付用紙

経費区分 (該当する経費の 番号を○で囲む)	【調査研究・政策立案活動費】
	①:調査研究費 2:グループ活動費
	【広聴・広報活動費】
	3:広聴費 4:要請・陳情等活動費 5:広報費
	【経常的経費】
	6:人件費 7:事務所費 8:事務費
	9:資料購入・作成費 10:交通費

支出年月日	4年3月23日	支出額	10,000 円
		※ 政務活動費を充当した金額を記載	
使途	郷市倫理法人会費		

領収書等貼付欄

領収証 郷市倫理法人会 又野部 石川忠茂 様 No. \_\_\_\_\_

★ 10,000.-

但 書籍 研修費として

4年3月23日 上記正に領収いたしました

内訳	税率	金額(税抜税込)
	%	消費税額等
収入	税率	金額(税抜税込)
	%	消費税額等

収入印紙

埼玉県久喜市倫理法人会  
久喜市久喜中央4丁目7番20号  
TEL 0480(24)0637

コクヨ・ウケ-1097

③ 会費 対価: 書籍研修費

※ 領収書等には、①年月日、②金額、③使途(「ただし、〇〇代として」など何に支出されたか分かるような記載)、④発行者、⑤宛名が記載されていること(一部記載がない場合は、余白に補記すること)。  
※ 按分した場合は、積算方法を余白に記入すること。

整理番号 348

# 政務活動費 領収書等貼付用紙

経費区分 (該当する経費の番号を○で囲む)	【調査研究・政策立案活動費】 ① 調査研究費    2: グループ活動費
	【広聴・広報活動費】 3: 広聴費    4: 要請・陳情等活動費    5: 広報費
	【経常的経費】 6: 人件費    7: 事務所費    8: 事務費 9: 資料購入・作成費    10: 交通費

支出年月日	4年3月29日	支出額	10000+330 10,330 円 ※ 政務活動費を充当した金額を記載
使途	久喜市倫理法人会会費		

## 無所属県民会議

キャッシュサービスご利用明細  
毎度ありがとうございます。  
お取引内容をお確かめのうえ、埼玉りそな銀行  
お持ち帰りください。RESONA

取引銀行	取引店	口座番号
取扱店	お取引日	時刻
10403	04-03-29	12:02
お取引内容	お取引金額(円)	手数料
振込	¥10,000	¥330
お取引後の残高(円)		おつり
		¥0
お取引現金内訳 (1万円) (5千円) (1千円) (硬貨)		
万円	千円	円

振込受取書  
お受取人 埼玉りそな銀行  
久喜支店  
普通 0641165  
人 サイタマケンキツリソリホウツンカイ様

「オカク」オクソミンカイキ様  
電話番号 0480-93-5671  
取扱番号 290001  
\*印紙税を納付しない場合は\*印で消しております。→

新聞  
雑誌  
研修会

領収証

内訳  
金額(振込) 10000  
消費税等  
金額(振込) 330  
消費税等  
2004年3月29日 上記正に領収いたしました

久喜市倫理法人会  
岡田様

収入印紙

税率	金額(振込)
%	消費税等
%	消費税等

埼玉県久喜市倫理法人会  
久喜市久喜中央4丁目7番20号  
TEL 0480(24)0687

③使途(「ただし、〇〇代として」など何に支出されたか分かるよ  
載されていること(一部記載がない場合は、余白に補記すること)。  
に記入すること。

整理番号 349

## 政務活動費 領収書等貼付用紙

経費区分 (該当する経費の番号を○で囲む)	【調査研究・政策立案活動費】
	①:調査研究費 2:グループ活動費
	【広聴・広報活動費】
	3:広聴費 4:要請・陳情等活動費 5:広報費
	【経常的経費】
	6:人件費 7:事務所費 8:事務費
	9:資料購入・作成費 10:交通費

支出年月日	4年3月29日	支出額	100 + 150 300 円
※ 政務活動費を充当した金額を記載			

使途	有料道路利用代金
----	----------

領収書等貼付欄

### 無所属県民会議

保健医療部  
危機管理部

と折合わせ

### 新見沼大橋有料道路 通行券

埼玉県道路公社  
TEL 048-878-3262  
ご利用有難うございました

スイカ・パスモ・WAON利用できます

2022年 3月29日(火) 11:34 No:0005

#### 領収書

0001普通車 ¥150

小計 ¥150

料金 ¥150  
(うち消費税等 ¥13)

電子マネー ¥150

Suica支払 ¥150

※ 領収書  
※ 按分  
Suicaカード残額 (カード番号: [REDACTED])  
Suica一連No 1876

いこと。  
足りない場合は  
(番号)を付すこと

### 新見沼大橋有料道路 通行券

埼玉県道路公社  
TEL 048-878-3262  
ご利用有難うございました

スイカ・パスモ・WAON利用できます

2022年 3月29日(火) 18:00 No:0002

#### 領収書

0001普通車 ¥150

小計 ¥150

料金 ¥150  
(うち消費税等 ¥13)

電子マネー ¥150

Suica支払 ¥150

※ 領収書  
※ 按分  
Suicaカード残額 (カード番号: [REDACTED])  
Suica一連No 5573

責No:00003069: [REDACTED]  
取引No4463 1点

責No:00003069: [REDACTED]  
取引No3490 1点



整理番号 293

## 政務活動費 領収書等貼付用紙

経費区分 (該当する経費の 番号を○で囲む)	【調査研究・政策立案活動費】
	① 調査研究費      2: グループ活動費
	【広聴・広報活動費】
	3: 広聴費      4: 要請・陳情等活動費      5: 広報費
	【経常的経費】
	6: 人件費      7: 事務所費      8: 事務費
	9: 資料購入・作成費      10: 交通費

支出年月日	<u>4</u> 年 <u>3</u> 月 <u>9</u> 日	支出額	<u>10,000</u> 円
		※ 政務活動費を充当した金額を記載	
使 途	<u>久喜・栗橋倫理法人会会費</u>		

領収書等貼付欄

### 領 収 証

埼玉県議会議員 石川忠義 様

¥10,000-

但 令和4年3月分会費

令和4年3月29日 上記正に領収いたしました。

久喜・栗橋倫理法人会  
 オフィス糸井 内  
 〒349-1132 埼玉県加須市旗井119  
 TEL・FAX 0480-72-5997



③ 書籍研究費

※ 領収書等には、①年月日、②金額、③使途(「ただし、〇〇代として」など何に支出されたか分かるような記載)、④発行者、⑤宛名が記載されていること(一部記載がない場合は、余白に補記すること)。

※ 按分した場合は、積算方法を余白に記入すること。