# 秩父市都市計画図

N-14

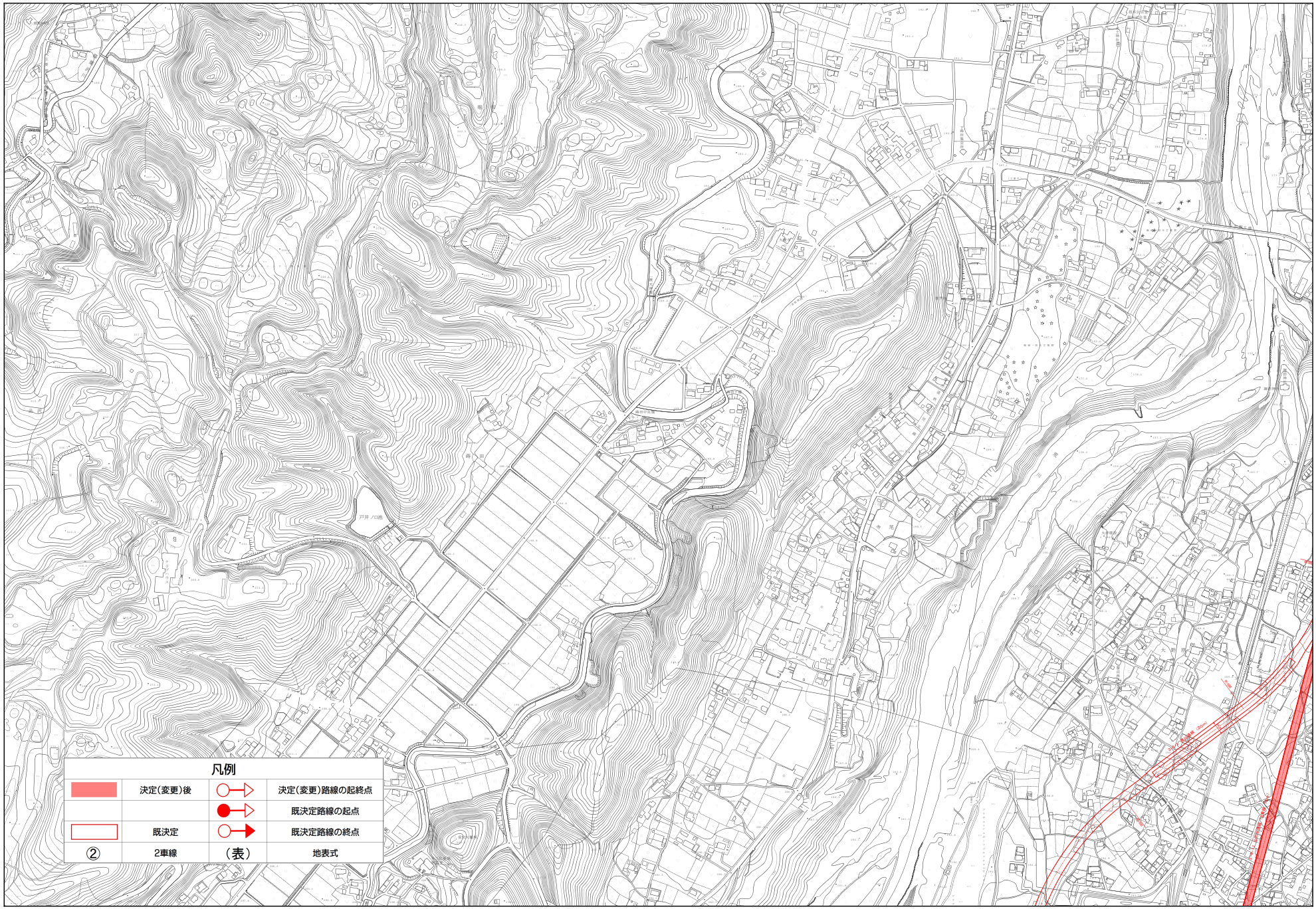

座標系は平成14年国土交通省告示
第９号の規定による第Ⅸ系座標系
図郭は幾メルカトル図法
図郭に表示してある座標値はキロメートル単位
平面直角座標値は、世界測地系による
図郭に表示してある緯経度値は秒以下１０秒間隔
高さの基準は東京湾平均海面
等高線の間隔は２メートル

株式会社パスコ調整

1. 平成１７年１２月空中写真撮影
2. 平成１８年１２月現地調査
3. 平成１９年１１月現地調査

1 : 2500

秩父市