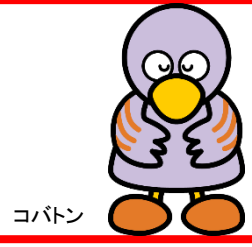

荒川自転車道
交通規制のお知らせ

荒川自転車道　上江橋（かみごう）～入間大橋（いるまおお）間は

荒川の堤防工事のため、

令和2年3月13日～令和6年5月（予定）の間

通行止め になります。

期間中は迂回路を通行するようご協力をお願いします。

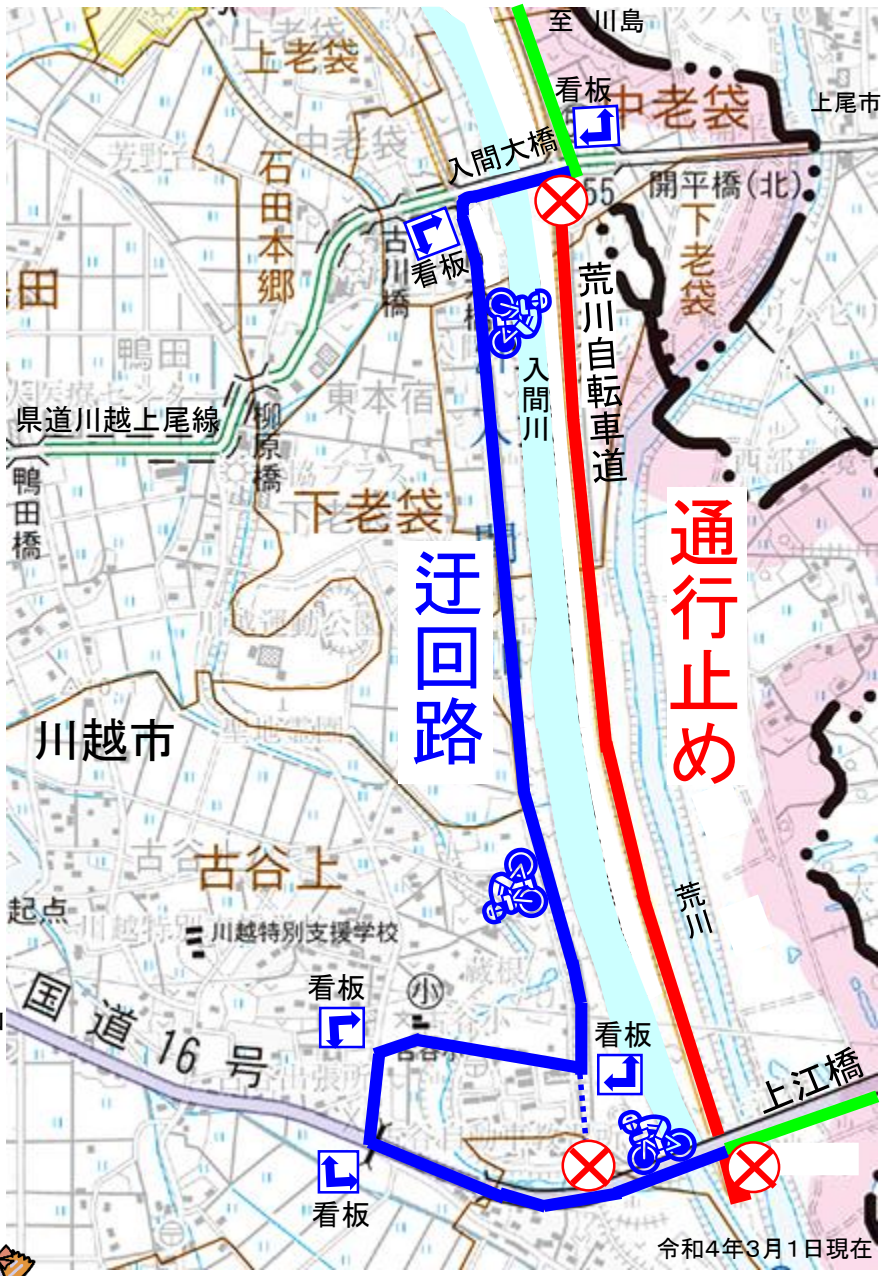

●迂回路

詳細は、現場の案内看板に従って通行してください。

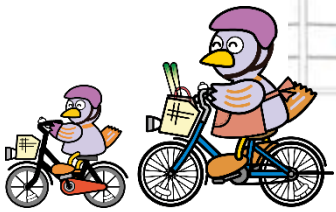

お問い合わせ　電話受付時間　平日8：30～17：15
埼玉県川越県土整備事務所　管理担当
ＴＥＬ　049－243－2020　ＦＡＸ　049－243－2025