



令和5年度

埼玉県学校基本統計
(学校基本調査報告書)

埼玉県

ま え が き

学校基本調査は、学校教育行政に必要な学校に関する基本的事項を明らかにすることを目的としています。また、この結果は、地方交付税算定の基礎数値としても利用されています。

このたび、令和5年度学校基本調査の埼玉県における調査結果（大学、短期大学及び高等専門学校を除く。）のうち利用度が高いと思われるものを抜粋し、報告書としてとりまとめました。

今回の報告書が当面する教育行政上の基礎資料として、また、将来の教育計画を立てる際の資料として、多くの方々に御活用いただければ幸いです。

本書を発行するに当たり、多大な御尽力をいただきました各学校、市町村、市町村教育委員会及び県教育委員会の関係者各位に深く感謝申し上げますとともに、今後とも一層の御協力をお願い申し上げます。

令和5年12月

埼玉県総務部統計課長

目 次

まえがき	
調査の概要	1
利用上の注意	3
結果の概要	5
■ 調査結果	
I 学校調査	
1 総括	7
2 幼稚園	8
3 幼保連携型認定こども園	12
4 小学校	17
5 中学校	19
6 義務教育学校	21
7 高等学校（全日制・定時制）	22
8 中等教育学校	24
9 特別支援学校	25
10 専修学校	26
11 各種学校	28
II 学校通信教育調査（高等学校）	29
III 卒業後の状況調査	
1 中学校	30
2 義務教育学校	32
3 高等学校（全日制・定時制）	33
4 高等学校（通信制）	35
5 特別支援学校（中等部・高等部）	36
■ 統計表	
1. 総括表	38
2. 幼稚園	
第1表 設置者別園数	40
第2表 学級数別園数	40
第3表 在園者数別園数	40
第4表 編制方式別園数	41
第5表 編制方式別学級数	41
第6表 職名別教員数	42
第7表 設置者別在園者数	43
第8表 年齢別在園者数・入園者数	43
第9表 市町村別園数・学級数・教員数・職員数・修了者数	44
第10表 市町村別認可定員数・在園者数（国立・公立）（私立）	48

3. 幼保連携型認定こども園

第11表	設置者別園数	52
第12表	学級数別園数	52
第13表	在園者数別園数	52
第14表	編制方式別園数	53
第15表	編制方式別学級数	53
第16表	職名別教育・保育職員数	54
第17表	設置者別在園者数	55
第18表	年齢別在園者数・入園者数	55
第19表	市町村別園数・学級数・教育・保育職員数・その他の職員数	56
第20表	市町村別認可定員数・利用定員数・在園者数・認定区分別在園者数・修了者数	58

4. 小学校

第21表	設置者別学校数	63
第22表	本務者のうち教務主任等の数	63
第23表	類型別学校数	63
第24表	市町村別学校数・学級数	64
第25表	市町村別学年別児童数	66
第26表	市町村別職名別教員数（本務者）（兼務者）	70
第27表	市町村別職員数（本務者）	74
第28表	市町村別学校医等の数	78
第29表	本務教員のうち理由別退職者等教員数（再掲）	79
第30表	市町村別外国人児童数・帰国児童数	80
第31表	特別支援学級のある学校数・学級数・学年別児童数	81

5. 中学校

第32表	設置者別学校数	83
第33表	本務者のうち教務主任等の数	83
第34表	類型別学校数	83
第35表	市町村別学校数・学級数・学年別生徒数	84
第36表	市町村別職名別教員数（本務者）（兼務者）	88
第37表	市町村別職員数（本務者）	92
第38表	市町村別学校医等の数	96
第39表	本務教員のうち理由別退職等教員数（再掲）	97
第40表	市町村別外国人生徒数・帰国生徒数	98
第41表	特別支援学級のある学校数・学級数・学年別生徒数	99
第42表	二部授業の学校数・学級数・生徒数・教員数	99

6. 中学校 卒業後の状況

第43表	状況別卒業生数	101
第44表	市町村別状況別卒業生数	102
第45表	産業別就職者数	106
第46表	特別支援学級の状況別卒業生数	106

7. 義務教育学校

第47表 設置者別学校数	107
第48表 本務者のうち教務主任等の数	107
第49表 類型別学校数	107
第50表 市町村別学校数・学級数	108
第51表 市町村別学年別児童生徒数	108
第52表 市町村別職名別教員数	109
第53表 市町村別職員数（本務者）	110
第54表 市町村別学校医等の数	111
第55表 本務教員のうち理由別休職等教員数（再掲）	111
第56表 市町村別外国人児童生徒数・帰国児童生徒数	111

8. 義務教育学校 卒業後の状況

第57表 状況別卒業生数	112
--------------	-----

9. 高等学校（全日制・定時制）

第58表 設置者別学校数	113
第59表 昼夜別学校数（定時制）	113
第60表 男女別学校数	113
第61表 単独・総合別学校数	114
第62表 課程別学科数（本科）	114
第63表 学年別生徒数	115
第64表 昼夜別生徒数（定時制）	116
第65表 市町村立学校の学科別生徒数	116
第66表 本務者のうち教務主任等の数	116
第67表 小学科別生徒数（本科）	117
第68表 小学科別入学状況（本科）	118
第69表 市町村別学校数・生徒数・教員数	120
第70表 職名別教員数	126
第71表 職員数（本務者）	128
第72表 市町村立学校の教員数（本務者）	128
第73表 市町村立学校の職員数（本務者）	128
第74表 市町村別学校医等の数	129
第75表 本務教員のうち理由別休職等教員数（再掲）	130
第76表 外国人生徒数	132
第77表 帰国生徒数	132

10. 高等学校（全日制・定時制）卒業後の状況

第78表 学科別状況別卒業生数	133
第79表 学科別大学・短期大学等への進学者数	138
第80表 学科別専修学校（一般課程）等入学者数	140
第81表 学科別大学・短期大学への入学志願者数	141
第82表 学科別大学・短期大学への入学志願者数（前年3月以前卒業生）	142

第 8 3 表	市町村別状況別卒業生数	144
第 8 4 表	市町村別大学・短期大学等への進学者数・専修学校（一般課程）等入学者数	156
第 8 5 表	産業別就職者数	162
第 8 6 表	職業別就職者数	164
第 8 7 表	県外就職者数	167
1 1. 高等学校（通信制）		
第 8 8 表	市町村別学校数・学科数	168
第 8 9 表	職名別教員数	168
第 9 0 表	職員数（本務者）	168
第 9 1 表	年齢別生徒数	169
第 9 2 表	修業年限別通信制を置く学校数・入学状況及び生徒数	169
1 2. 高等学校（通信制）卒業後の状況		
第 9 3 表	学科別状況別卒業生数	170
第 9 4 表	産業別就職者数	171
第 9 5 表	職業別就職者数	171
1 3. 中等教育学校		
第 9 6 表	設置者別学校数	173
第 9 7 表	本務者のうち教務主任等の数	173
第 9 8 表	類型別学校数	173
第 9 9 表	市町村別学年別生徒数	174
第 100 表	市町村別職名別教員数	175
第 101 表	市町村別職員数（本務者）	176
第 102 表	市町村別学校医等の数	177
第 103 表	本務教員のうち理由別休職等教員数（再掲）	177
第 104 表	市町村別外国人生徒数・帰国生徒数	177
1 4. 特別支援学校		
第 105 表	設置者別学校数	178
第 106 表	幼・小・中・高等部別学校数	178
第 107 表	障害種別学校数	178
第 108 表	幼・小・中・高等部別学級数	178
第 109 表	学年別在学者数	179
第 110 表	年齢別在学者数	179
第 111 表	障害種別学級数及び在学者数	180
第 112 表	職名別教員数	181
第 113 表	職名別職員数（本務者）	181
第 114 表	本務教職員のうち教務主任等の数	182
第 115 表	本務教員のうち理由別休職等教員数（再掲）	182
第 116 表	市町村別学校医等の数	183

15. 特別支援学校 卒業後の状況

第117表 特別支援学校中学部の状況別卒業生数	184
第118表 特別支援学校高等部の状況別卒業生数	184

16. 専修学校

第119表 設置者別生徒数別学校数	185
第120表 類型別学校数	185
第121表 設置者別課程別学科数	185
第122表 学科別学校数	186
第123表 設置者別課程別生徒数	187
第124表 課程別教職員数	188
第125表 卒業年次別入学者数（再掲）	189
第126表 入学者のうち就業している者の数（再掲）	189
第127表 学科別修業年限別学科数・生徒数・入学状況・卒業生数	190

17. 各種学校

第128表 設置者別学校数	195
第129表 設置者別生徒数	195
第130表 教職員数	195
第131表 入学者のうち就業している者の数（再掲）	195
第132表 課程数・課程別生徒数・卒業生数・入学者数	196

18. 不就学学齢児童生徒調査

第133表 不就学学齢児童生徒数	198
第134表 市町村別不就学学齢児童生徒数	200

19. 学校校施設調査

第135表 学校建物面積	202
第136表 学校土地面積	203

調査の概要

学校基本調査（基幹統計調査）は、統計法（平成19年法律第53号）に基づいて文部科学省が所管し、昭和23年から毎年実施している調査で、概要は次のとおりです。

1 調査の目的

学校教育行政に必要な学校に関する基本的事項を明らかにすること。

2 調査の区分及び時期

- | | | | |
|--------------------|-------|---|--|
| (1) 学校調査 | | } | 令和5年5月1日現在 |
| (2) 学校通信教育調査（高等学校） | .. | | |
| (3) 不就学学齢児童生徒調査 | | | |
| (4) 学校施設調査 | | | |
| (5) 卒業後の状況調査 | | | 令和4年度の卒業生（高等学校及び特別支援学校の高等部にあつては、令和3年度以前の卒業生で上級の学校に入学を志願した者を含む。）について、令和5年5月1日現在 |

3 調査の対象

- (1) 幼稚園、幼保連携型認定こども園、小学校、中学校、義務教育学校、高等学校、中等教育学校、通信制課程を置く高等学校及び中等教育学校、特別支援学校、専修学校並びに各種学校
- (2) 中学校、義務教育学校、高等学校、中等教育学校並びに特別支援学校の中学部・高等部の卒業生
- (3) 不就学の学齢児童及び学齢生徒

4 調査事項

- (1) 学校調査
学校数、学級数、教員及び職員の数、在学者数、入学者数、卒業生数、長期欠席者数（平成28年度から特別支援学校のみ。）
- (2) 学校通信教育調査
学校数、教員及び職員の数、在学者数、入学者数、卒業生数
- (3) 不就学学齢児童生徒調査
就学免除又は猶予者の状況、居所不明及び死亡した学齢児童生徒数
- (4) 学校施設調査
公立の幼保連携型認定こども園、専修学校及び各種学校並びに私立学校の用途別土地面積・構造別及び用途別建物面積
- (5) 卒業後の状況調査
状況別卒業生数、産業別及び職業別就職者数

5 調査方法

全学校、教育委員会及び学校の設置者に配布する調査票によって報告する全数調査

(1) 調査票の種類と報告者

- ア 学校調査 …………… 学校の長
- イ 学校通信教育調査 …………… 通信制課程を置く高等学校及び中等教育学校の長
- ウ 不就学学齢児童生徒調査 …………… 市町村教育委員会
- エ 学校施設調査 …………… 公立の幼保連携型認定こども園、専修学校及び各種学校の長並びに私立学校の設置者
- オ 卒業後の状況調査 …………… 学校の長

6 調査系統

(1) 高等学校、中等教育学校及び特別支援学校並びに県立学校

文部科学省 —— 県 —— 学校

(2) 幼稚園、幼保連携型認定こども園、小学校、中学校、義務教育学校、専修学校及び各種学校並びに市町村教育委員会

文部科学省 —— 県 —— 市町村 —— 市町村教育委員会（不就学学齢児童生徒調査） —— 学校

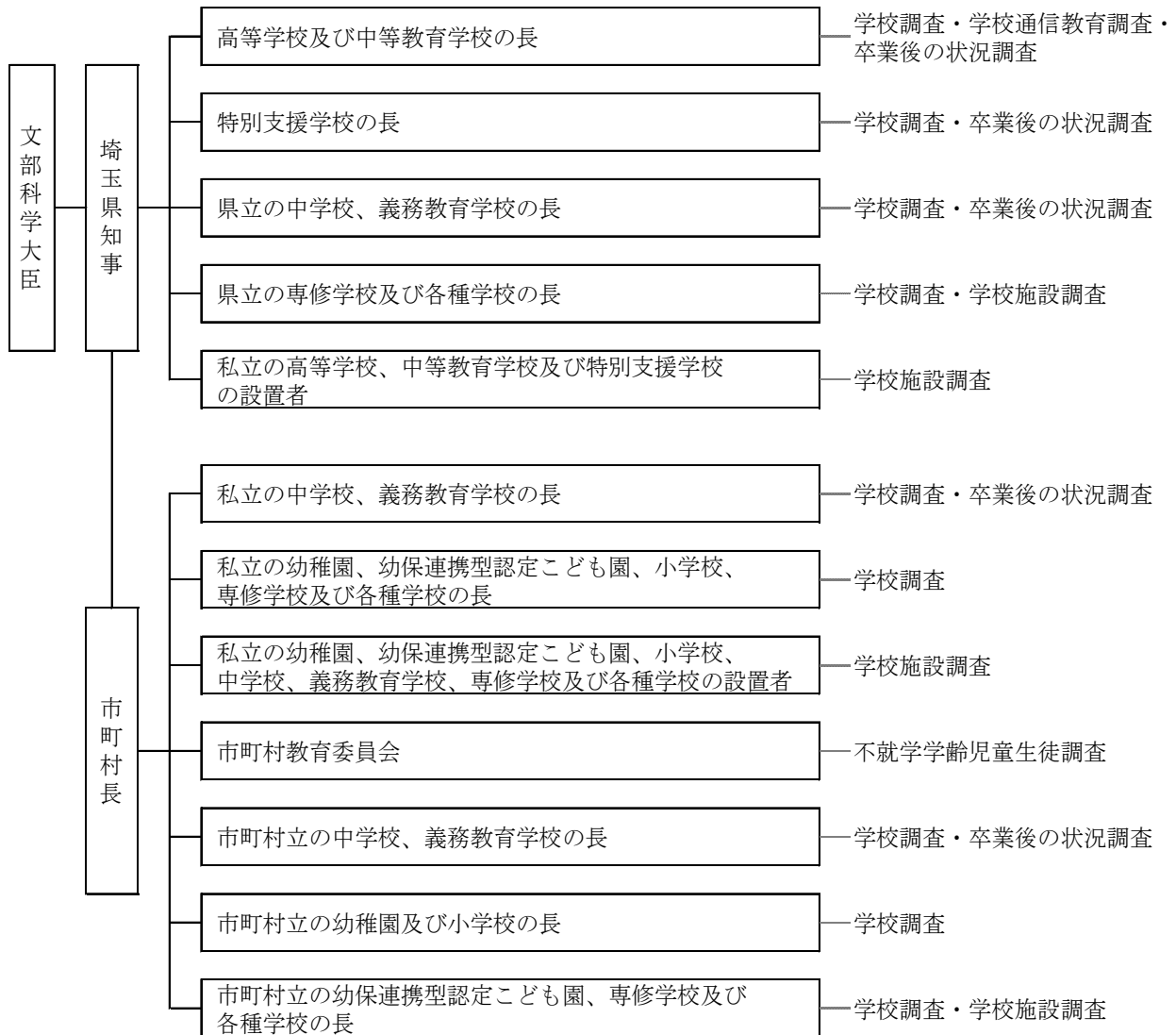

利用上の注意

1 この報告書は、文部科学省が直接調査を行う大学、短期大学及び高等専門学校を除く埼玉県内学校について、国立を含めた数値を計上した。

2 構成比については、単位未満の数字を四捨五入した。したがって、内訳の計が100%にならない場合がある。

3 符号の用法は次のとおりである。

「 - 」・・・計数がない場合

「 0.0 」・・・計数が表示単位未満の場合

「 … 」・・・計数出現がありえない場合又は調査対象とならなかった場合

「 △ 」・・・当該数値の減少を示す場合

4 用語の説明

(1) 学 校 数 休校及び分校も1校として計上している。

(2) 学 級 種 別

単式学級・・・同一学年の児童・生徒のみで編制している学級

複式学級・・・2以上の学年の児童・生徒で編制している学級

特別支援学級・・・学校教育法第81条第2項各号に該当する児童・生徒で編制している学級

(3) 教 員 ・ 職 員

教員は本務者・兼務者別に、職員は本務者（常勤的非常勤職員を含む。）のみ調査した。

本 務 者・・・当該学校の専任の教職員。原則として辞令で判断されるが、辞令等がない場合は、待遇や勤務の実態で判断する。

(幼稚園)

教育補助員・・・園長、副園長、教頭、主幹教諭、指導教諭、教諭、助教諭、講師、養護教諭、養護助教諭、栄養教諭以外で、教育活動の補助を行っている者。教員免許の有無は問わない。

(幼保連携型認定こども園)

教育・保育職員・・・園長、副園長、教頭、主幹保育教諭、指導保育教諭、保育教諭、助保育教諭、主幹養護教諭、養護教諭、養護助教諭、主幹栄養教諭、栄養教諭、講師を総称したもの
教 諭 等・・・保育士の登録を受けておらず、幼稚園の教諭の普通免許又は幼稚園の助教諭の臨時免許を有していて、主幹教諭、指導教諭、教諭又は助教諭として発令（採用）された者（保育教諭等として発令された者を除く）

保 育 士・・・幼稚園教諭免許等を有さず、保育士の登録を受けており、保育士として発令（採用）された者（保育教諭等として発令された者を除く）

教育・保育補助員・・・教育・保育職員、教諭等、保育士以外で、教育・保育活動の補助業務に従事している者

その他の職員・・・事務職員、養護職員（看護師等）、調理員、その他（用務員・警備員等）をいう。

(4) 外国人

日本国籍を持っていない者。二重国籍者は日本人として計上している。

(5) 就職者

自営業主等・・・個人経営の事業を営んでいる者及び家族の営む事業に継続的に本業として従事する者

無期雇用労働者・・・雇用契約期間の定めのない者として就職した者

有期雇用労働者（雇用契約期間が1か月以上の者）

・・・雇用契約期間が1か月以上で期間の定めのある者

臨時労働者・・・雇用契約期間が1か月未満で期間の定めのある者

(6) 就学免除者及び就学猶予者

市町村教育委員会から就学の免除又は猶予を受けている者

(7) 年齢区分

令和5年4月1日現在の満年齢

5 その他

(1) 解説文中に用いている「ポイント」とは、パーセントとパーセントとの差を表す。

(2) 本文中の「国立」には「国立大学法人立」を含む。

学校基本調査 結果の概要

(在学者数)

- ・ 幼稚園は 11 年連続減少
- ・ 幼保連携型認定こども園は 8 年連続増加
- ・ 小学校は 15 年連続減少
- ・ 中学校は 2 年連続減少
- ・ 高等学校（全日制・定時制）は 9 年連続減少
- ・ 高等学校（通信制）は 2 年連続増加
- ・ 特別支援学校は 16 年連続増加で過去最多

(卒業後の状況)

- ・ 高等学校卒業者の大学等進学率は前年より 1.2 ポイント上昇し 64.6%と、過去最高値
- ・ 高等学校卒業者の就職者の割合は 10.5%と 7 年連続低下し、過去最低値

1 在学者数

概要表 1 学校種別在学者数

(単位: 人数)

年度	R1	R2	R3	R4	R5
幼稚園	89,327	85,521	81,305	75,621	69,597
幼保連携型認定こども園	17,506	19,618	20,186	20,610	21,583
小学校	369,326	366,426	363,199	359,989	355,456
中学校	186,053	186,455	187,395	186,440	185,034
義務教育学校	168	190	206	204	518
高等学校（全日制・定時制）	172,219	167,972	163,986	161,843	160,362
高等学校（通信制）	5,251	5,445	5,254	5,614	6,344
中等教育学校	159	319	479	632	778
特別支援学校	7,898	7,991	8,183	8,447	8,801
専修学校	21,408	21,538	21,750	20,605	19,359
各種学校	3,312	2,736	2,547	2,449	2,417

概要表 2 小・中学校における特別支援学級の児童生徒数

(単位: 人数)

年度	R1	R2	R3	R4	R5
小学校	6,601	7,128	7,816	8,683	9,386
中学校	2,816	3,105	3,346	3,712	4,064

概要表 3 外国人児童生徒数

(単位: 人数)

年度	R1	R2	R3	R4	R5
小学校	5,849	6,424	7,119	7,523	8,533
中学校	1,867	2,091	2,324	2,562	2,802
高等学校（全日制・定時制）	416	409	485	510	596
中等教育学校	-	-	-	8	10

概要表4 帰国児童生徒数

(単位:人数)

年度	R1	R2	R3	R4	R5
小学校	269	425	302	283	186
中学校	141	140	100	94	79
高等学校(全日制・定時制)	171	120	94	105	85
中等教育学校	-	6	-	-	-

2 中学校卒業者の進路状況

概要表5 中学校卒業者の進路状況

(単位:人数、%)

卒業生総数	高等学校等進学者数	高等学校等進学率	就職者総数	卒業者に占める就職者の割合
62,813	62,195	99.0	70	0.1

※「高等学校等」とは、高等学校、中等教育学校後期課程、高等専門学校、特別支援学校高等部を指す。

概要表6 中学校卒業者の進路状況の5年間の推移

(単位:%)

卒業年月	R1年3月	R2年3月	R3年3月	R4年3月	R5年3月
高等学校等進学率	99.1	99.1	99.1	99.1	99.0
卒業者に占める就職者の割合	0.1	0.1	0.2	0.1	0.1

3 高等学校(全日制・定時制)卒業者の進路状況

概要表7 高等学校(全日制・定時制)卒業者の進路状況

(単位:人数、%)

卒業生総数	大学等進学者数	大学等進学率	就職者総数	卒業者に占める就職者の割合
52,446	33,885	64.6	5,507	10.5

※「大学等」とは、大学、短期大学、高等学校専攻科、特別支援学校高等部専攻科を指す。

概要表8 高等学校(全日制・定時制)卒業者の進路状況の5年間の推移

(単位:%)

卒業年月	R1年3月	R2年3月	R3年3月	R4年3月	R5年3月
大学等進学率	57.4	58.5	60.7	63.4	64.6
卒業者に占める就職者の割合	13.6	13.2	11.7	10.9	10.5

令和5年度 学校基本調査結果

I 学校調査

1 総括

表1 学校・園児・児童・生徒・教員数

区 分	学 校 数					園児・児童・生徒数		本 務 教 員 数	
	対前年度 増 減 数	設置者別学校数			対前年度 増 減 数		対前年度 増 減 数		
		国立	公立	私立					
総 数	2,265	△2	7	1,457	801	830,249	△12,205	60,031	416
幼 稚 園	491	△12	1	39	451	69,597	△6,024	5,710	△169
幼保連携型認定こども園	132	10	-	2	130	21,583	973	2,725	164
小 学 校	803	△3	1	797	5	355,456	△4,533	21,431	269
中 学 校	446	△1	1	414	31	185,034	△1,406	12,627	33
義 務 教 育 学 校	2	1	-	2	-	518	314	53	26
高 等 学 校	191	△2	1	142	48	160,362	△1,481	11,038	△44
高等学校(通信制)	14	1	-	1	13	6,344	730	156	6
中 等 教 育 学 校	1	0	-	1	-	778	146	73	13
特 別 支 援 学 校	56	4	1	54	1	8,801	354	4,666	145
専 修 学 校	105	0	2	5	98	19,359	△1,246	1,387	△26
各 種 学 校	24	0	-	-	24	2,417	△32	165	△1

注：高等学校（通信制）のうち、公立1校と私立3校は通信制課程以外の課程も併置しているので、学校数は高等学校と重複計上。

表2 1校当たり及び本務教員1人当たり園児・児童・生徒数

区 分	1校当たり園児・児童・生徒数		本務教員1人当たり園児・児童・生徒数	
	令和4年度	令和5年度	令和4年度	令和5年度
幼 稚 園	150.3	141.7	12.9	12.2
幼保連携型認定こども園	168.9	163.5	8.0	7.9
小 学 校	446.6	442.7	17.0	16.6
中 学 校	417.1	414.9	14.8	14.7
義 務 教 育 学 校	204.0	259.0	7.6	9.8
高 等 学 校	838.6	839.6	14.6	14.5
高等学校(通信制)	431.8	453.1	37.4	40.7
中 等 教 育 学 校	632.0	778.0	10.5	10.7
特 別 支 援 学 校	162.4	157.2	1.9	1.9
専 修 学 校	196.2	184.4	14.6	14.0
各 種 学 校	102.0	100.7	14.8	14.6

2 幼稚園

(1) 園数

幼稚園数は、前年度より12園（公立2・私立10）減少して491園で、設置者別でみると、国立1園、公立39園、私立451園であった。減少した園のうち7園（私立）は、幼稚園から幼保連携型認定こども園へ移行した。

さらに、私立幼稚園を設置者別でみると、学校法人立が前年度より8園減少して433園、宗教法人立が前年度より1園減少して7園、個人立は前年度より1園減少して11園であった。

1園当たり在園者数は、国・公立が前年度より3.1人減少して45.0人、私立が前年度より9.4人減少して150.3人であった。

本年度小学校第1学年児童（56,893人）に対する本年3月の幼稚園修了者の比率（いわゆる就園率）は、前年度より1.3ポイント減少し、48.5%であった。（表3・表4・表5・統計表第1表・第9表）

表3 幼稚園の推移

区 分	園 数	学 級 数	在園者数	修了者数	本務教員数	本務教員1人 当たり園児数	就園率 (%)
令和元年度	530	3,811	89,327	32,913	6,174	14.5	55.3
令和2年度	518	3,668	85,521	31,489	6,005	14.2	52.9
令和3年度	510	3,627	81,305	30,204	6,058	13.4	51.1
令和4年度	503	3,469	75,621	29,428	5,879	12.9	49.8
令和5年度	491	3,324	69,597	27,587	5,710	12.2	48.5
対前年度増減率(%)	△2.4	△4.2	△8.0	△6.3	△2.9	△5.4	

注1：「0人」の学級を含む。

$$2: \text{就園率} (\%) = \frac{\text{幼稚園修了者数}}{\text{小学校第1学年児童数}} \times 100$$

表4 設置者別園数

区 分	総 数	国 立	公 立	私 立						
				計	学 校 法 人 立	財 団 法 人 立	社 団 法 人 立	宗 教 法 人 立	その 他 の 法 人 立	個 人 立
令 和 元 年 度	530	1	47	482	460	-	-	8	-	14
令 和 2 年 度	518	1	45	472	451	-	-	8	-	13
令 和 3 年 度	510	1	42	467	447	-	-	8	-	12
令 和 4 年 度	503	1	41	461	441	-	-	8	-	12
令 和 5 年 度	491	1	39	451	433	-	-	7	-	11
対前年度増減率(%)	△2.4	0.0	△4.9	△2.2	△1.8	-	-	△12.5	-	△8.3

表5 1園当たり在園者数

区 分	総 数	国 ・ 公 立	私 立
令 和 3 年 度	159.4	52.1	169.3
令 和 4 年 度	150.3	48.1	159.7
令 和 5 年 度	141.7	45.0	150.3

(2) 学級数

学級数（0人の学級は含まない。）は、前年度より147学級減少して3,280学級で、編制方式別でみると、3歳児のみの学級が前年度より38学級減少して1,170学級、4歳児のみの学級が前年度より46学級減少して1,025学級、5歳児のみの学級が前年度より67学級減少して1,053学級であった。

収容人員別に学級数をみると、1～20人規模学級は前年度より112学級増加して1,379学級、21～30人規模学級は前年度より215学級減少して1,706学級、31～40人規模学級は前年度より44学級減少して195学級であった。（表6・表7・統計表第5表）

表6 編制方式別学級数

区 分	学 級 数			構 成 比 (%)	
	令和4年度	令和5年度	比較増減率 (%)	令和4年度	令和5年度
総 数	3,427	3,280	△4.3	100.0	100.0
3歳児のみ	1,208	1,170	△3.1	35.2	35.7
4歳児のみ	1,071	1,025	△4.3	31.3	31.3
5歳児のみ	1,120	1,053	△6.0	32.7	32.1
3歳児と4歳児	4	8	100.0	0.1	0.2
3歳児と5歳児	1	1	0	0.0	0.0
4歳児と5歳児	4	4	0	0.1	0.1
3歳児と4歳児と5歳児	19	19	0	0.6	0.6

注1：「0人」の学級は含まれていない。

2：構成比は、小数点第2位以下を四捨五入しているため、合計が100%にならないことがある。

表7 収容人員別学級数と構成比

区 分	総 数	1～20人	21～30人	31～40人	41～50人	51人以上
令和3年度	3,603	1,221	2,053	329	-	-
令和4年度	3,427	1,267	1,921	239	-	-
令和5年度	3,280	1,379	1,706	195	-	-
対前年度増減率 (%)	△4.3	8.8	△11.2	△18.4	-	-
構 成 比 (%)	100.0	42.0	52.0	5.9	-	-

注1：「0人」の学級は含まれていない。

2：構成比は、小数点第2位以下を四捨五入しているため、合計が100%にならないことがある。

(3) 在園者数

在園者数は、前年度より6,024人減少して69,597人で、年齢別で見ると、3歳児は前年度より2,155人減少して20,922人、4歳児は前年度より1,790人減少して23,474人、5歳児は前年度より2,079人減少して25,201人であった。（表3・表8・統計表第8表）

表8 年齢別在園者数

区 分	総 数	3 歳	4 歳	5 歳
令和元年度	89,327	27,675	30,228	31,424
令和2年度	85,521	26,228	29,262	30,031
令和3年度	81,305	24,596	27,295	29,414
令和4年度	75,621	23,077	25,264	27,280
令和5年度	69,597	20,922	23,474	25,201
対前年度増減率(%)	△8.0	△9.3	△7.1	△7.6
構成比(%)	100.0	30.1	33.7	36.2

注：構成比は、小数点第2位以下を四捨五入しているため、合計が100%にならないことがある。

(4) 教員数

本務教員数は、前年度より169人減少して5,710人であった。

設置者別にみると、国・公立は前年度より2人減少して254人、私立は前年度より167人減少して5,456人であった。

本務教員1人当たり園児数は、前年度より0.7人減少して12.2人であった。

（表3・表9・統計表第6表）

表9 設置者別・男女別本務教員数

区 分	総 数			国・公立			私 立		
	計	男	女	計	男	女	計	男	女
令和3年度	6,058	446	5,612	269	21	248	5,789	425	5,364
令和4年度	5,879	429	5,450	256	15	241	5,623	414	5,209
令和5年度	5,710	405	5,305	254	12	242	5,456	393	5,063
対前年度増減率(%)	△2.9	△5.6	△2.7	△0.8	△20.0	0.4	△3.0	△5.1	△2.8

3 幼保連携型認定こども園

(1) 園数

幼保連携型認定こども園数は、前年度より10園（私立10）増加して132園で、設置者別でみると、公立2園、私立130園であった。

さらに、私立の幼保連携型認定こども園を設置者別でみると、学校法人立が前年度より8園増加して100園、社会福祉法人立は前年度より1園増加して29園であった。

1園当たり在園者数は、前年度より5.4人減少して163.5人であった。

本年度小学校第1学年児童（56,893人）に対する本年3月の幼保連携型認定こども園修了者の比率（いわゆる就園率）は、10.0%であった。

（表10・表11・表12・統計表第11表・第20表）

表10 幼保連携型認定こども園の推移

区 分	園 数	学 級 数	在園者数	修了者数	本務教員数	本務教員1人 当たり園児数	就園率 (%)
令和元年度	97	629	17,506	4,084	2,020	8.7	6.9
令和2年度	110	714	19,618	4,754	2,286	8.6	8.0
令和3年度	115	746	20,186	5,426	2,371	8.5	9.2
令和4年度	122	782	20,610	5,728	2,561	8.0	9.7
令和5年度	132	820	21,583	5,676	2,725	7.9	10.0
対前年度増減率(%)	8.2	4.9	4.7	△0.9	6.4	△1.3	

注1：「0人」の学級を含む。

2：教員数は、教育・保育職員数である。

3：就園率(%) =
$$\frac{\text{幼保連携型認定こども園修了者数}}{\text{小学校第1学年児童数}} \times 100$$

表 1 1 設置者別園数

区 分	総 数	国 立	公 立	私 立							
				計	学 校 法 人 立	社会福祉 法 人 立	財 団 法 人 立	社 団 法 人 立	宗 教 法 人 立	その他の 法 人 立	個 人 立
令 和 3 年 度	115	-	2	113	88	25	-	-	-	-	-
令 和 4 年 度	122	-	2	120	92	28	-	-	-	-	-
令 和 5 年 度	132	-	2	130	100	29	-	-	1	-	-
対前年度増減率(%)	8.2	-	0	8.3	8.7	3.6	-	-	-	-	-

表 1 2 1園あたり在園者数

区 分	総 数	国 ・ 公 立	私 立
令 和 3 年 度	175.5	100.0	176.9
令 和 4 年 度	168.9	86.5	170.3
令 和 5 年 度	163.5	86.0	164.7

(2) 学級数

学級数（0人の学級は含まない。）は、前年度より36学級増加して803学級で、編制方式別で見ると、3歳児のみの学級が前年度より15学級増加して293学級、4歳児のみの学級が前年度より8学級増加し248学級、5歳児のみの学級が前年度より14学級増加して256学級、3歳児と4歳児の学級が前年度より1学級減少して0学級、4歳児と5歳児の学級が2学級新設、3歳児と4歳児と5歳児の学級が前年度より2学級減少して4学級であった。

収容人員別に学級数をみると、1～20人規模学級は前年度より2学級増加して322学級、21～30人規模学級は前年度より54学級増加して446学級、31～40人規模学級は前年度より18学級減少して34学級、41～50人規模学級は前年度より3学級減少して0学級、51人以上規模学級が1学級新設された。

(表13・表14・統計表第15表)

表13 編制方式別学級数

区 分	学 級 数			構 成 比 (%)	
	令和4年度	令和5年度	比較増減率 (%)	令和4年度	令和5年度
総 数	767	803	4.7	100.0	100.0
3歳児のみ	278	293	5.4	36.2	36.5
4歳児のみ	240	248	3.3	31.3	30.9
5歳児のみ	242	256	5.8	31.6	31.9
3歳児と4歳児	1	-	-	0.1	-
3歳児と5歳児	-	-	-	-	-
4歳児と5歳児	-	2	-	-	0.2
3歳児と4歳児と5歳児	6	4	△33.3	0.8	0.5

注1：「0人」の学級は含まれていない。

2：構成比は、小数点第2位以下を四捨五入しているため、合計が100%にならないことがある。

表14 収容人員別学級数と構成比

区 分	総 数	1～20人	21～30人	31～40人	41～50人	51人以上
令和3年度	739	300	390	49	-	-
令和4年度	767	320	392	52	3	-
令和5年度	803	322	446	34	-	1
対前年度増減率(%)	4.7	0.6	13.8	△34.6	-	-
構成比 (%)	100.0	40.1	55.5	4.2	-	0.0

注1：「0人」の学級は含まれていない。

2：構成比は、小数点第2位以下を四捨五入しているため、合計が100%にならないことがある。

(3) 在園者数

在園者数は前年度より973人増加して21,583人で、年齢別でみると、0歳児は前年度より55人増加して528人、1歳児は前年度より127人増加して1,654人、2歳児は前年度より163人増加して2,034人、3歳児は前年度より121人増加して5,540人、4歳児は前年度より123人増加して5,785人、5歳児は前年度より384人増加して6,042人であった。

また、認定区分別でみると、1号認定（3～5歳児）は前年度より262人増加して9,939人、2号認定（3～5歳児）は前年度より366人増加して7,428人、3号認定（0～2歳児）は前年度より345人増加して4,216人であった。（表10・表15・表16・統計表第20表）

表15 年齢別在園者数

区 分	総 数	0 歳	1 歳	2 歳	3 歳	4 歳	5 歳
令 和 3 年 度	20,186	469	1,419	1,826	5,364	5,407	5,701
令 和 4 年 度	20,610	473	1,527	1,871	5,419	5,662	5,658
令 和 5 年 度	21,583	528	1,654	2,034	5,540	5,785	6,042
対前年度増減率 (%)	4.7	11.6	8.3	8.7	2.2	2.2	6.8
構 成 比 (%)	100.0	2.4	7.7	9.4	25.7	26.8	28.0

注：構成比は、小数点第2位以下を四捨五入しているため、合計が100%にならないことがある。

表16 認定区分別在園者数

区 分	総 数	3～5歳 1号認定	3～5歳 2号認定	0～2歳 3号認定
令 和 3 年 度	20,186	9,881	6,591	3,714
令 和 4 年 度	20,610	9,677	7,062	3,871
令 和 5 年 度	21,583	9,939	7,428	4,216
対前年度増減率 (%)	4.7	2.7	5.2	8.9
構 成 比 (%)	100.0	46.1	34.4	19.5

注1：構成比は、小数点第2位以下を四捨五入しているため、合計が100%にならないことがある。

2：1号～3号認定は、子ども・子育て支援法第19条第1項第1号～3号に規定する者に係る区分。

1号認定＝教育標準時間認定、2号認定＝満3歳以上・保育認定、

3号認定＝満3歳未満・保育認定

(4) 教員数

本務教員数（教育・保育職員数）は、前年度より164人増加して2,725人であった。

本務教員1人当たり園児数は、前年度より0.1人減少して7.9人であった。

（表10・表17・統計表第16表）

表17 設置者別・男女別 本務教育・保育職員数

区 分	総 数			国・公立			私 立		
	計	男	女	計	男	女	計	男	女
令和3年度	2,371	156	2,215	30	-	30	2,341	156	2,185
令和4年度	2,561	160	2,401	27	1	26	2,534	159	2,375
令和5年度	2,725	167	2,558	27	1	26	2,698	166	2,532
対前年度増減率 (%)	6.4	4.4	6.5	0.0	0.0	0.0	6.5	4.4	6.6

4 小学校

(1) 学校数

学校数は、前年度より3校減少して803校（本校のみ）であった。

設置者別にみると、国立1校、公立797校、私立5校であった。（表18・統計表第21表）

(2) 学級数

学級数は、前年度より143学級増加して13,893学級で、1校当たり学級数は前年度より0.2ポイント増加し、17.3学級であった。

学級編成別でみると、単式学級は前年度より59学級増加して11,869学級、複式学級は前年度より2学級増加して37学級、特別支援学級は前年度より82学級増加して1,987学級であった。

（表18・統計表第24表・第31表）

表18 小学校の推移

区分	学校数	学級数	うち特別支援学級数	児童数	うち特別支援学級児童数	本務教員数	1学級当たり児童数	1校当たり学級数
令和元年度	814	13,505	1,579	369,326	6,601	20,699	27.3	16.6
令和2年度	814	13,498	1,674	366,426	7,128	20,810	27.1	16.6
令和3年度	812	13,554	1,795	363,199	7,816	20,889	26.8	16.7
令和4年度	806	13,750	1,905	359,989	8,683	21,162	26.2	17.1
令和5年度	803	13,893	1,987	355,456	9,386	21,431	25.6	17.3
対前年度増減率（%）	△0.4	1.0	4.3	△1.3	8.1	1.3	△2.3	1.2

図1 学級数別構成比（小学校数）の推移

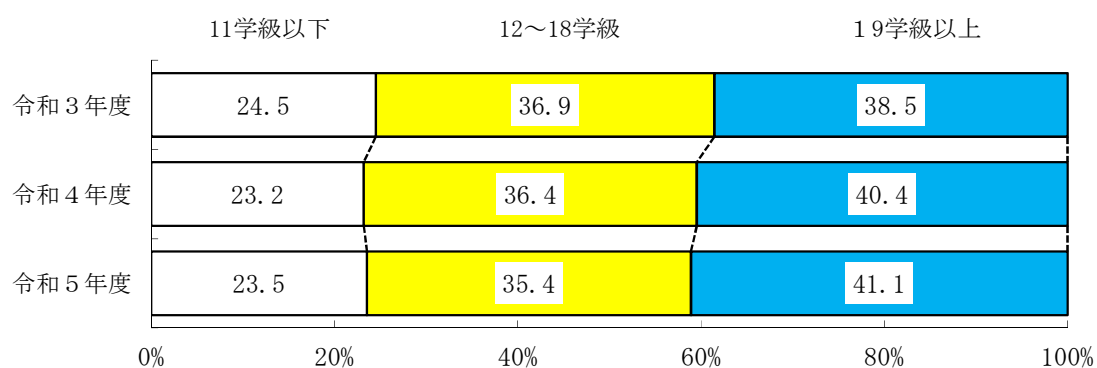

(3) 児童数

児童数は、前年度より4,533人減少して355,456人（男子児童181,767人、女子児童173,689人）で、15年連続で減少した。

また、特別支援学級の児童数は、前年度より703人増加して9,386人であった。

（表18・表19・統計表第25表・第31表）

表19 学年別児童数

区 分	総 数	1 学年	2 学年	3 学年	4 学年	5 学年	6 学年
令 和 元 年 度	369,326	59,547	59,825	61,628	62,266	62,654	63,406
令 和 2 年 度	366,426	59,562	59,698	60,018	61,828	62,480	62,840
令 和 3 年 度	363,199	59,091	59,609	59,827	60,102	61,953	62,617
令 和 4 年 度	359,989	59,074	59,183	59,673	59,890	60,169	62,000
令 和 5 年 度	355,456	56,893	59,186	59,306	59,834	59,990	60,247
対前年度増減率(%)	△ 1.3	△ 3.7	0.0	△ 0.6	△ 0.1	△ 0.3	△ 2.8

(4) 教員数

本務教員数は、前年度より269人増加して21,431人、本務教員1人当たり児童数は16.6人で前年度より0.4人減少した。

男女別の内訳は、男性が8,155人、女性が13,276人で、構成比は男性が38.1%で前年度より0.1ポイント減少し、女性が61.9%で前年度より0.1ポイント増加した。（表2・表20・統計表第26表）

表20 教員数（本務者）

区 分	令和3年度	令和4年度	令和5年度
計	20,889	21,162	21,431
男	7,995	8,083	8,155
女	12,894	13,079	13,276
対前年度増減率(%)			
計	0.4	1.3	1.3
男	△ 0.2	1.1	0.9
女	0.8	1.4	1.5
構 成 比 (%)			
男	38.3	38.2	38.1
女	61.7	61.8	61.9

5 中学校

(1) 学校数

学校数は、前年度より1校減少して、446校（本校444校、分校2校）であった。

設置者別にみると、国立1校、公立414校、私立31校であった。（表21・統計表第32表）

(2) 学級数

学級数は前年度より5学級減少して、6,166学級であった。1校当たり学級数は前年度と同様13.8学級であった。

学級編成別でみると、単式学級は前年度より54学級減少して5,239学級、複式学級は前年度と同数で1学級、特別支援学級は前年度より49学級増加して926学級であった。

（表21・統計表第35表）

表21 中学校の推移

区分	学校数	学級数	うち特別支援学級数	生徒数	うち特別支援学級生徒数	本務教員数	1学級当たり生徒数	1校当たり学級数
令和元年度	447	6,039	732	186,053	2,816	12,388	30.8	13.5
令和2年度	448	6,101	791	186,455	3,105	12,511	30.6	13.6
令和3年度	448	6,172	831	187,395	3,346	12,569	30.4	13.8
令和4年度	447	6,171	877	186,440	3,712	12,594	30.2	13.8
令和5年度	446	6,166	926	185,034	4,064	12,627	30.0	13.8
対前年度増減率(%)	△0.2	△0.1	5.6	△0.8	9.5	0.3	△0.7	0.0

図2 学級数別構成比（中学校数）の推移

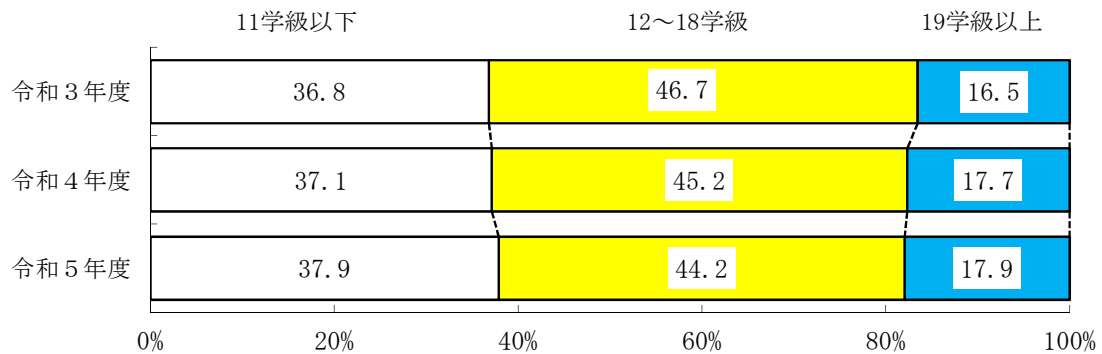

(3) 生徒数

生徒数は、前年度より1,406人減少して185,034人（男子生徒95,217人、女子生徒89,817人）であった。

また、特別支援学級の生徒数は、前年度より352人増加して4,064人であった。

（表21・表22・統計表第35表・第41表）

表22 学年別生徒数

区 分	総 数			1 学年		2 学年		3 学年	
	計	男	女	男	女	男	女	男	女
令 和 元 年 度	186,053	95,673	90,380	32,328	30,200	31,299	29,740	32,046	30,440
令 和 2 年 度	186,455	95,894	90,561	32,153	30,528	32,395	30,216	31,346	29,817
令 和 3 年 度	187,395	96,393	91,002	31,769	30,194	32,147	30,562	32,477	30,246
令 和 4 年 度	186,440	95,792	90,648	31,782	29,876	31,786	30,209	32,224	30,563
令 和 5 年 度	185,034	95,217	89,817	31,508	29,699	31,876	29,901	31,833	30,217
対前年度増減率 (%)	△ 0.8	△ 0.6	△ 0.9	△ 0.9	△ 0.6	0.3	△ 1.0	△ 1.2	△ 1.1

(4) 教員数

本務教員数は、前年度より33人増加して12,627人、本務教員1人当たり生徒数は前年度より0.1人減少して14.7人であった。

男女別の内訳は、男性が7,133人、女性が5,494人で、構成比は男性が56.5%で前年度より0.4ポイント減少し、女性が43.5%で前年度より0.4ポイント増加した。（表2・表23・統計表第36表）

表23 教員数（本務者）

区 分	令和3年度	令和4年度	令和5年度
計	12,569	12,594	12,627
男	7,180	7,160	7,133
女	5,389	5,434	5,494
対前年度増減率 (%)			
計	0.5	0.2	0.3
男	△ 0.3	△ 0.3	△ 0.4
女	1.5	0.8	1.1
構 成 比 (%)			
男	57.1	56.9	56.5
女	42.9	43.1	43.5

6 義務教育学校

(1) 学校数

学校数は、前年度より1校増加して、2校（本校のみ）であった。
設置者別にみると、公立2校であった。（表24・統計表第47表）

(2) 学級数

学級数は、前年度より14学級増加して25学級であった。内訳は、単式が19学級、特別支援学級が4学級増加して6学級であった。（表24・統計表第50表）

表24 義務教育学校の推移

区 分	学校数	学級数	児童 生徒数	本務教員数	1学級当 たり児童 生徒数	1校当 たり学 級数
令和4年度	1	11	204	27	18.5	11.0
令和5年度	2	25	518	53	20.7	12.5
対前年度増減率(%)	100.0	127.3	153.9	96.3	11.9	13.6

(3) 児童生徒数

児童生徒数は、前年度より314人増加して518人（男子254人、女子264人）であった。
（表25・統計表第51表）

表25 学年別児童生徒数

区 分	総 数	1学年	2学年	3学年	4学年	5学年	6学年
令和4年度	204	15	27	28	27	19	22
令和5年度	518	52	41	54	70	63	59
対前年度増減率(%)	153.9	246.7	51.9	92.9	159.3	231.6	168.2

区 分	7学年	8学年	9学年
令和4年度	18	24	24
令和5年度	61	55	63
対前年度増減率(%)	238.9	129.2	162.5

(4) 教員数

本務教員数は、前年度より26人増加して53人であった。
本務教員1人当たり児童生徒数は9.8人で、前年度より2.2人増加した。
男女別の内訳は、男性教員が26人、女性教員が27人であった。（表2・表26・統計表第52表）

表26 教員数（本務者）

区 分	総 数			構成比	
	計	男	女	男	女
令和4年度	27	13	14	48.1	51.9
令和5年度	53	26	27	49.1	50.9
対前年度増減率(%)	96.3	100.0	92.9	2.1	△1.9

7 高等学校（全日制・定時制）

(1) 学校数

学校数は、前年度より2校減少して191校（本校のみ）であった。

設置者内訳は、国立1校、公立142校（県立137校・市立5校）、私立48校であった。

課程別でみると、全日制は167校、定時制は5校、併置は19校であった。（表27・統計表第58表）

(2) 生徒数

生徒数は、前年度より1,481人減少して160,362人で、9年連続で減少した。課程別では全日制（本科）が前年度より1,426人減少して156,469人、定時制は前年度より51人減少して3,717人であった。

男女別でみると男子生徒は前年度より466人減少して83,556人、女子生徒は前年度より1,015人減少して76,806人であった。（表27・統計表第63表）

表27 高等学校の推移

区分	学校数	生徒数			学科別生徒数（本科）							本 教 員 数	本 務 教 員 1 人 当 た り 生 徒 数
		総 数	全 日 制 （ 本 科）	定 時 制 （ 本 科）	全 日 制 （ 専 攻 科）	普 通 科	農 業 科	工 業 科	商 業 科	家 庭 科	左 記 以 外		
令和元年度	194	172,219	167,688	4,347	184	137,958	2,772	8,133	8,410	1,106	13,656	11,197	15.4
令和2年度	193	167,972	163,536	4,253	183	134,349	2,782	7,967	8,194	1,085	13,412	11,091	15.1
令和3年度	193	163,986	159,812	3,994	180	131,418	2,752	7,658	7,828	1,078	13,072	11,025	14.9
令和4年度	193	161,843	157,895	3,768	180	130,495	2,638	7,303	7,572	1,067	12,588	11,082	14.6
令和5年度	191	160,362	156,469	3,717	176	130,147	2,545	6,897	7,224	1,059	12,314	11,038	14.5
対前年度 増減率(%)	△ 1.0	△ 0.9	△ 0.9	△ 1.4	△ 2.2	△ 0.3	△ 3.5	△ 5.6	△ 4.6	△ 0.7	△ 2.2	△ 0.4	△ 0.7
構成比(%)		100.0	97.6	2.3	0.1	81.2	1.6	4.3	4.5	0.7	7.7		

注1：学科別生徒数は、本科のみ。

注2：構成比は、小数点第2位以下を四捨五入しているため、合計が100%にならないことがある。

(3) 入学状況（本科）

入学志願者は前年度より2,424人減少して105,678人で、入学者は前年度より186人減少して55,145人であった。入学者は、定員を1,300人下回った。

入学者のうち他県卒業者は、前年度より122人増加して2,284人であった。（表28・統計表第68表）

表28 高等学校入学状況（本科）

区 分	入 学 定 員	入 学 志 願 者	入 学 者	入学者のうち 他県卒業者	入学者のうち 過年度卒業者
総 数					
令和3年度	56,485	104,608	54,199	2,068	112
令和4年度	57,145	108,102	55,331	2,162	76
令和5年度	56,445	105,678	55,145	2,284	84
対前年度増減率(%)	△1.2	△2.2	△0.3	5.6	10.5
全 日 制					
令和3年度	54,325	103,483	53,095	2,035	22
令和4年度	55,005	106,994	54,250	2,125	19
令和5年度	54,305	104,519	54,012	2,255	22
対前年度増減率(%)	△1.3	△2.3	△0.4	6.1	15.8
定 時 制					
令和3年度	2,160	1,125	1,104	33	90
令和4年度	2,140	1,108	1,081	37	57
令和5年度	2,140	1,159	1,133	29	62
対前年度増減率(%)	0.0	4.6	4.8	△21.6	8.8

(4) 教員数

本務教員数は、前年度より44人減少して11,038人、本務教員1人当たり生徒数は、前年度より0.1人減少して14.5人であった。

男女別の内訳は、男性が7,560人、女性が3,478人で、構成比は男性が68.5%で前年度より0.5ポイント減少し、女性が31.5%で前年度より0.5ポイント増加した。

また、兼務教員数は、前年度より6人減少して3,339人で、うち男性教員は前年度より7人増加して1,973人、女性教員は前年度より13人減少して1,366人であった。（表27・表29・統計表第70表）

表29 設置者別・男女別本務教員数

区 分	総 数					国・公立				私 立			
	計	男	女	構成比		男	女	構成比		男	女	構成比	
				男	女			男	女			男	女
令和3年度	11,025	7,618	3,407	69.1	30.9	5,438	2,642	67.3	32.7	2,180	765	74.0	26.0
令和4年度	11,082	7,646	3,436	69.0	31.0	5,473	2,663	67.3	32.7	2,173	773	73.8	26.2
令和5年度	11,038	7,560	3,478	68.5	31.5	5,420	2,693	66.8	33.2	2,140	785	73.2	26.8
対前年度増減率(%)	△0.4	△1.1	1.2	△0.7	1.6	△1.0	1.1	△0.7	1.4	△1.5	1.6	△0.8	2.3

8 中等教育学校

(1) 学校数

学校数は、1校（本校）で、前年度と同数であった。

設置者別にみると、公立1校であった。（表30・統計表第96表）

(2) 学級数

学級数は、前年度より4学級増加して20学級で、単式学級のみであった。（表30）

表30 中等教育学校の推移

区 分	学 校 数	学 級 数	生 徒 数	本 務 教 員 数	1 学 級 当 たり 生 徒 数	1 校 当 たり 学 級 数
令 和 4 年 度	1	16	632	60	39.5	16.0
令 和 5 年 度	1	20	778	73	38.9	20.0
（前期課程）	…	12	473	…	39.4	…
（後期課程）	…	8	305	…	38.1	…
対前年度増減率(%)	0.0	25.0	23.1	21.7	△ 1.5	25.0

注：後期課程の学級数はホームルームの数である。

(3) 生徒数

生徒数は、前期課程で前年度より5人減少して473人（男子236人、女子237人）であった。

後期課程の生徒数は305人（男子153人、女子152人）であった。（表31・統計表第99表）

表31 学年別生徒数

区 分	総 数	1 学 年	2 学 年	3 学 年	総 数	1 学 年	2 学 年	3 学 年
	(前期課程)				(後期課程)			
令 和 4 年 度	478	160	159	159	154	154	-	-
令 和 5 年 度	473	160	158	155	305	155	150	-
対前年度増減率(%)	△ 1.0	0.0	△ 0.6	△ 2.5	98.1	0.6	-	-

(4) 教員数

本務教員数は前年度より13人増加して73人で、本務教員1人当たり生徒数は10.7人であった。

男女別の内訳は、男性が42人、女性が31人であった。（表2・表32・統計表第100表）

表32 教員数（本務者）

区 分	総 数				
	計	男	女	構成比	
				男	女
令 和 4 年 度	60	35	25	58.3	41.7
令 和 5 年 度	73	42	31	57.5	42.5
対前年度増減率(%)	21.7	20.0	24.0	△1.4	1.9

9 特別支援学校

(1) 学校数

学校数は、前年度より4校増加して56校であった。

また、設置者別にみると、国立1校、県立50校、市立4校、私立1校であった。（表33・統計表第105表）

(2) 学級数

学級数は、前年度より77学級増加して2,071学級で、部別内訳でみると、幼稚部は前年度より1学級増加して17学級、小学部は前年度より58学級増加して911学級、中学部は前年度より9学級増加して485学級、高等部が前年度より9学級増加して658学級であった。（表33・統計表第108表）

(3) 在学者数

在学者数は、前年度より354人増加して8,801人で、過去最多であった。（表33・統計表第109表）

表33 特別支援学校の推移

学 校 数	学 級 数					在 学 者 数											
	総 数	幼 稚 部	小 学 部	中 学 部	高 等 部	総 数	男	女	幼 稚 部		小 学 部		中 学 部		高 等 部		
									男	女	男	女	男	女	男	女	
令和元年度	46	1,873	21	778	451	623	7,898	5,254	2,644	39	33	1,891	830	1,058	578	2,266	1,203
令和2年度	46	1,904	19	801	463	621	7,991	5,373	2,618	37	28	1,972	861	1,112	563	2,252	1,166
令和3年度	49	1,923	18	827	462	616	8,183	5,458	2,725	26	31	2,049	927	1,134	574	2,249	1,193
令和4年度	52	1,994	16	853	476	649	8,447	5,685	2,762	26	27	2,151	950	1,203	570	2,305	1,215
令和5年度	56	2,071	17	911	485	658	8,801	5,928	2,873	23	26	2,324	1,021	1,231	589	2,350	1,237
対前年度 増減率(%)	7.7	3.9	6.3	6.8	1.9	1.4	4.2	4.3	4.0	△11.5	△3.7	8.0	7.5	2.3	3.3	2.0	1.8

(4) 教員数と職員数

本務教員数は、前年度より145人増加して4,666人、本務教員1人当たり在学者数は1.9人で前年度と同数であった。

また、本務職員数は、前年度より9人増加して499人であった。（表2・表34・統計表第112表・第113表）

表34 教員数・職員数

教 員 数 (本 務 者)				職 員 数 (本 務 者)			
令和4年度	令和5年度			令和4年度	令和5年度		
総 数	総 数	男	女	総 数	総 数	男	女
4,521	4,666	1,972	2,694	490	499	200	299

10 専修学校

(1) 学校数

学校数は、105校で、前年度と同数であった。

設置者別にみると、国立2校、公立5校、私立98校であった。（表35・統計表第119表）

表35 専修学校の推移

区 分	学校数	生 徒 数			教 員 数		本 務 教 員 1 人 当 た り 生 徒 数	職 員 数 本 務 者
		総 数	男	女	本務者	兼務者		
令 和 元 年 度	106	21,408	10,020	11,388	1,433	3,473	14.9	555
令 和 2 年 度	106	21,538	9,933	11,605	1,435	3,373	15.0	581
令 和 3 年 度	106	21,750	9,808	11,942	1,443	3,387	15.1	527
令 和 4 年 度	105	20,605	9,053	11,552	1,413	3,440	14.6	520
令 和 5 年 度	105	19,359	8,307	11,052	1,387	3,529	14.0	516
対前年度増減率(%)	0.0	△ 6.0	△ 8.2	△ 4.3	△ 1.8	2.6	△ 4.1	△ 0.8

(2) 課程別学科数

学科数（延べ）は、前年度より1学科減少して265学科であった。（表36・統計表第121表）

表36 課程別学科数

区 分	総 数			高 等 課 程			専 門 課 程			一 般 課 程		
	計	昼 間	その他	計	昼 間	その他	計	昼 間	その他	計	昼 間	その他
令 和 3 年 度	254	232	22	17	15	2	231	211	20	6	6	-
令 和 4 年 度	266	244	22	17	15	2	243	223	20	6	6	-
令 和 5 年 度	265	243	22	16	14	2	243	223	20	6	6	-

(3) 生徒数

生徒数は、前年度より1,246人減少して19,359人であった。

男女別でみると、男子が前年度より746人減少して8,307人、女子が前年度より500人減少して11,052人であった。

次に、学科別生徒数の割合をみると、医療関係が7,527人（38.9%）で最も多く、次いで工業関係が

3,341人（17.3%）、文化・教養関係が2,523人（13.0%）であった。

（表35・表37・統計表第127表）

表37 学科別生徒数

区 分	総 数	工 業	農 業	医 療	衛 生	教 育 ・ 社会福祉	商 業 実 務	服 飾 ・ 家 政	文 化 ・ 教 養	総数のうち 昼間の 生徒数
令和3年度	21,750	4,487	250	7,826	2,223	1,488	2,319	25	3,132	21,240
令和4年度	20,605	3,885	253	7,729	2,271	1,474	2,251	13	2,729	20,084
令和5年度	19,359	3,341	264	7,527	2,261	1,288	2,149	6	2,523	18,854
対前年度増減率(%)	△ 6.0	△ 14.0	4.3	△ 2.6	△ 0.4	△ 12.6	△ 4.5	△ 53.8	△ 7.5	△ 6.1
構 成 比 (%)	100.0	17.3	1.4	38.9	11.7	6.7	11.1	0.0	13.0	97.4

注：構成比は、小数点第2位以下を四捨五入しているため、合計が100%にならないことがある。

(4) 教員数と職員数

本務教員数は、前年度より26人減少して1,387人、兼務教員数は、前年度より89人増加して3,529人、

本務教員1人当たり生徒数は、前年度より0.6人減少して14.0人であった。

本務職員数は、前年度より4人減少して516人であった。（表35・表38・統計表第124表）

表38 教員数・職員数

区 分	教 員 数								職員数 (本務者)
	総 数		高等課程		専門課程		一般課程		
	本務者	兼務者	本務者	兼務者	本務者	兼務者	本務者	兼務者	
令和3年度	1,443	3,387	58	107	1,360	3,176	25	104	527
令和4年度	1,413	3,440	56	109	1,332	3,227	25	104	520
令和5年度	1,387	3,529	57	129	1,305	3,296	25	104	516
対前年度増減率(%)	△ 1.8	2.6	1.8	18.3	△ 2.0	2.1	0.0	0.0	△ 0.8

11 各種学校

(1) 学校数

学校数は、24校で、前年度と同数であった。

設置者別にみると、私立のみであった。（表39・統計表第128表）

(2) 生徒数

生徒数は、前年度より32人減少して2,417人で、男女別でみると、男子が前年度より11人減少して1,042人、女子が前年度より21人減少して1,375人であった。

課程別生徒数の割合をみると、各種学校のみにある課程が969人（40.1%）で最も多く、次いで文化・教養関係が686人（28.4%）、医療関係が677人（28.0%）であった。

（表39・表40・統計表第132表）

(3) 教員数と職員数

本務教員数は、前年度より1人減少して165人、兼務教員数は、前年度より2人増加して499人、本務教員1人当たり生徒数は、前年度より0.2人減少して14.6人であった。

本務職員数は、前年度より37人減少して57人であった。（表39・統計表第130表）

表39 各種学校の推移

区 分	学校数	生 徒 数			教 員 数		本務教員 1人当たり 生徒数	職 員 数 (本 務 者)
		総 数	男	女	本務者	兼務者		
令和元年度	27	3,312	1,384	1,928	178	540	18.6	81
令和2年度	27	2,736	1,166	1,570	169	547	16.2	76
令和3年度	26	2,547	1,037	1,510	174	515	14.6	101
令和4年度	24	2,449	1,053	1,396	166	497	14.8	94
令和5年度	24	2,417	1,042	1,375	165	499	14.6	57
対前年度増減率(%)	0	△1.3	△1.0	△1.5	△0.6	0.4	△1.4	△39.4

表40 課程別生徒数

区 分	総 数	工 業	農 業	医 療	衛 生	教 育・ 社会福祉	商 業 実 務	家 政	文化・ 教 養	各種学校 のみに ある課程
令和3年度	2,547	-	-	782	-	-	67	-	466	1,232
令和4年度	2,449	-	-	743	-	-	81	8	419	1,198
令和5年度	2,417	-	-	677	-	-	75	10	686	969
対前年度増減率(%)	△1.3	-	-	△8.9	-	-	△7.4	25.0	63.7	△19.1
構 成 比 (%)	100.0	-	-	28.0	-	-	3.1	0.4	28.4	40.1

注：各種学校のみにある課程とは、自動車操縦、外国人学校等である。

Ⅱ 学校通信教育調査（高等学校）

(1) 学校数

通信制課程を設置している学校数は、前年度より1校増加し14校（うち公立1校及び私立3校は通信制課程以外の課程も併置）であった。（表4-1・統計表第8-8表）

(2) 生徒数

生徒数は、前年度より730人増加して6,344人であった。

男女別で見ると、男子が前年度より279人増加して2,969人、女子が前年度より451人増加して3,375人であった。（表4-1・統計表第9-1表）

(3) 教員数と職員数

本務教員数は、前年度より6人増加して156人で、本務教員1人当たり生徒数は、前年度より3.3人増加して40.7人であった。本務職員数は、前年度と同数の36人であった。（表4-1・統計表第8-9表・第9-0表）

表4-1 高等学校（通信制課程）の推移

区 分	学校数				協 力 校	学 科 数	生徒数			教員数（本務者）			教員1人 当たりの 生徒数	職 員 数 （本務者）
	総数	国立	公立	私立			計	男	女	計	男	女		
令和元年度	12	-	1	11	-	16	5,251	2,832	2,419	142	109	33	37.0	38
令和2年度	12	-	1	11	-	16	5,445	2,862	2,583	145	113	32	37.6	38
令和3年度	12	-	1	11	-	16	5,254	2,646	2,608	142	112	30	37.0	39
令和4年度	13	-	1	12	-	17	5,614	2,690	2,924	150	112	38	37.4	36
令和5年度	14	-	1	13	-	18	6,344	2,969	3,375	156	121	35	40.7	36
対前年度増減率 （%）	7.7	-	0.0	8.3	-	5.9	13.0	10.4	15.4	4.0	8.0	△7.9	8.8	0.0

Ⅲ 卒業後の状況調査

1 中学校

(1) 卒業生数

令和5年3月の中学校卒業生数は、前年より53人増加して62,813人（男子32,202人、女子30,611人）であった。（表42・統計表第43表）

(2) 進路状況

進路別にみると、高等学校等進学者（通信制課程への進学者を含む。）は、前年より9人増加し62,195人であった。

進学率は、前年より0.1%減少して99.0%（男子99.0%、女子99.0%）であった。

また、中学校卒業生に占める就職者の割合は、前年と同じく0.1%（男子0.2%、女子0.0%）であった。

（表42・統計表第43表）

表42 卒業後の進路状況

区分	卒業生数 (A~G)	A 高進 等 学学 校 等 者	B 専（進 修高 等学 学課 程） 者	C 専（等 修一 等入 学課 学程 ） 者	D 公開入 共発 職施 業学 能設 力等 者	E 就 職者 等 (※)	F 左 記 以 外 の 者	G 不 詳 ・ 死 亡	左記A・B・C・D のうち就職して いる者（再掲）				高進 等 学学 校 等 率 (%)	卒就 業者 にの 占割 る合 (%)
									A の う ち	B の う ち	C の う ち	D の う ち		
平成31年3月	63,542	62,970	85	14	10	88	373	2	6	-	-	-	99.1	0.1
令和2年3月	62,523	61,940	92	14	2	91	383	1	8	-	-	-	99.1	0.1
令和3年3月	61,178	60,638	70	28	9	88	343	2	17	-	-	-	99.1	0.2
令和4年3月	62,760	62,186	52	31	7	83	400	1	16	-	-	-	99.1	0.1
令和5年3月	62,813	62,195	49	35	4	69	461	-	11	-	-	-	99.0	0.1
対前年増減率 (%)	0.1	0.0	△5.8	12.9	△42.9	△16.9	15.3	-	△31.3	-	-	-		

注1：進学率は卒業生総数のうちAの高等学校等に進学した者の割合で、通信制課程へ進学した者も含まれる。

2：卒業生に占める就職者の割合は、統計表第44表欄外注2参照。

※ E就職者等とは、自営業主等、無期雇用労働者、有期雇用労働者、臨時労働者である。（統計表第43表参照）

(3) 進学状況

高等学校等への進学者を進学先別でみると、高等学校全日制は前年より636人減少して56,359人、高等学校定時制は75人増加して1,042人、高等学校通信制は573人増加して4,020人であった。

（表43・統計表第43表）

表 4 3 高等学校等への進学者数

区 分	高等学校等入学志願者数	高等学校等進学者数									
		総 数	高等学校(本科)			中等教育学校後期課程(本科)		高等学校(別科)	高等専門学校	特別支援校高等部(本科)	総数のうち他県進学者(再掲)
			全日制	定時制	通信制	全日制	定時制				
平成31年3月	60,849	62,970	58,768	1,062	2,387	-	-	-	110	643	7,015
令和2年3月	59,567	61,940	57,477	1,142	2,578	-	-	-	129	614	7,270
令和3年3月	57,908	60,638	55,879	996	2,995	-	-	-	115	653	7,416
令和4年3月	58,948	62,186	56,995	967	3,447	-	-	1	124	652	7,740
令和5年3月	58,462	62,195	56,359	1,042	4,020	-	-	-	109	665	7,835
対前年増減率(%)	△ 0.8	0.0	△ 1.1	7.8	16.6	-	-	-	△ 12.1	2.0	1.2

注：入学志願者は高等学校(本科)の通信制課程への進学者を除く。

(4) 就職状況

就職者(就職進学者を含む。)を就職先の産業別にみると、最も多いのが第2次産業の32人(就職者総数の45.7%)で、次いで第3次産業の29人(就職者総数の41.4%)であった。

また、県外へ就職した者は18人で、就職者総数の25.7%を占めている。(表44・統計表45表)

表 4 4 産業別就職者数

区 分	総 数		第1次産業		第2次産業		第3次産業		左記以外のもの	
	令和4年3月	令和5年3月	令和4年3月	令和5年3月	令和4年3月	令和5年3月	令和4年3月	令和5年3月	令和4年3月	令和5年3月
総 数	91	70	2	5	43	32	42	29	4	4
男	79	55	2	2	41	27	33	24	3	2
女	12	15	-	3	2	5	9	5	1	2
県 内	67	52	1	4	41	29	22	15	3	4
県 外	24	18	1	1	2	3	20	14	1	-

注1：就職者総数には、就職進学者を含む。

2：就職者とは、「就職者等」のうち、「自営業主等」及び「無期雇用労働者」、「有期雇用労働者のうち雇用契約が1年以上かつフルタイム勤務相当の者(再掲)」をいう。(統計表第44表参照)

2 義務教育学校

(1) 卒業生数

令和5年3月の義務教育学校の卒業生数は、24人（男子13人、女子11人）であった。

（表45・統計表第57表）

(2) 進路状況

進路別にみると、高等学校等進学者（通信制課程への進学者を含む）は24人で、進学率は100%であった。

（表45・統計表第57表）

表45 卒業後の進路状況

区 分	卒 業 者 数	A 高進 等 学学 校 等者	B 専（進 高 修等学 学課 程 校）者	C 専（等 一 修般入 学課学 程程 校）者	D 公開入 共発 職施学 業設 能 力等者	E 就 職 者 等	F 左記 以外 の者	G 不詳 ・死 亡	高進 等 学学 校 等率 (%)	卒就 業職 者に の占 め割 る合 る合 (%)
令 和 4 年 3 月	28	28	-	-	-	-	-	-	100.0	-
令 和 5 年 3 月	24	24	-	-	-	-	-	-	100.0	-

注：進学率は卒業生総数のうちAの高等学校等に進学した者の割合で、通信制課程へ進学した者も含まれる。

3 高等学校(全日制・定時制)

(1) 卒業生数

令和5年3月の高等学校本科の卒業生数は、前年より1,607人減少して52,446人（男子27,147人、女子25,299人）であった。（表46・統計表第78表）

(2) 進路状況

大学等進学率は前年より1.2ポイント上昇し64.6%と過去最高値で、男子65.3%、女子63.9%と、ともに過去最高値だった。また、卒業者に占める就職者の割合は10.5%（男子11.8%、女子9.1%）で、7年連続で低下した。（表46・統計表第78表）

表46 卒業後の進路状況

区分	卒業生数	A 大学等進学者	B 専修学校	C 専修学校	D 公開入職施学能者	E 就職者等 (左記A・B・C・Dを除く)			F 左記以外の者	G 不詳・死亡	左記A・B・C・Dのうち就職している者(再掲)		左記Eのうち就職している者(再掲)	大学等進学率(%)	卒業生に占める就職者の割合(%)
						自営業主等	無期雇用者	有期雇用者			自営業主等	無期雇用者			
平成31年3月	56,992	32,731	10,139	2,768	192	8,171			2,991	-	16		...	57.4	13.6
令和2年3月	56,643	33,130	10,384	2,286	234	7,432	186	200	2,790	1	5	1	41	58.5	13.2
令和3年3月	55,098	33,440	10,373	1,977	196	6,389	166	84	2,471	2	12	1	49	60.7	11.7
令和4年3月	54,053	34,244	9,705	1,520	193	5,817	134	132	2,307	1	9	1	53	63.4	10.9
令和5年3月	52,446	33,885	8,904	1,367	169	5,429	128	136	2,428	-	6	3	69	64.6	10.5
対前年増減率(%)	△3.0	△1.0	△8.3	△10.1	△12.4	△6.7	△4.5	3.0	5.2	-	△33.3	200.0	30.2		

注1：進学率は卒業生総数のうちAの大学等進学者の割合で、大学等の通信教育部へ進学した者も含まれる。

注2：卒業者に占める就職者の割合は、統計表第78表欄外注を参照。

注3：平成31年3月の就職者の割合は、注2の計算とは異なる。

(3) 進学状況

大学等進学者数（通信教育部への進学者を含む。）は、前年より359人減少して33,885人で、男子は前年より197人減少して17,716人、女子は前年より162人減少して16,169人であった。

また、進学先別にみると、大学は前年より25人増加して32,155人、短期大学は前年より356人減少して1,608人、その他は前年より28人減少して122人であった。（表47・統計表第79表）

表47 大学・短期大学等別・男女別進学者数の推移

区分	総数				男				女			
	計	大学(学部)	短期大学(本科)	その他	計	大学(学部)	短期大学(本科)	その他	計	大学(学部)	短期大学(本科)	その他
令和3年3月	33,440	31,214	2,089	137	17,287	17,112	146	29	16,153	14,102	1,943	108
令和4年3月	34,244	32,130	1,964	150	17,913	17,757	115	41	16,331	14,373	1,849	109
令和5年3月	33,885	32,155	1,608	122	17,716	17,590	104	22	16,169	14,565	1,504	100
対前年増減率(%)	△1.0	0.1	△18.1	△18.7	△1.1	△0.9	△9.6	△46.3	△1.0	1.3	△18.7	△8.3
構成比(%)	100.0	94.9	4.7	0.4	100.0	99.3	0.6	0.1	100.0	90.1	9.3	0.6

注：構成比は、小数点第2位以下を四捨五入しているため、合計が100%にならないことがある。

(4) 就職状況

就職者総数（就職進学者等を含む。）は、5,507人であった。

就職先を産業別にみると、製造業が1,898人（就職者総数の34.5%）と最も多く、次いで卸売業、小売業762人（13.8%）、建設業496人（9.0%）であった。

次に、就職者総数を職業別にみると、生産工程従事者が1,830人（就職者総数の33.2%）と最も多く、次いでサービス職業従事者824人（15.0%）、事務従事者815人（14.8%）であった。

（表48・表49・統計表第85表・第86表）

表48 産業別就職者数

区 分	令和4年	令和5	うち県外 就職者	構成比 (%)	区 分	令和4年	令和5	うち県外 就職者	構成比 (%)
	3月	年3月				3月	3月		
総 数	5,880	5,507	1,644	100.0	不 動 産 業 , 物 品 賃 貸 業	48	54	23	1.0
農 業 , 林 業	45	27	4	0.5	学 術 研 究 , 専 門 ・ 技 術 サ ー ビ ス 業	75	63	23	1.1
漁 業	3	2	2	0.0	宿 泊 業 , 飲 食 サ ー ビ ス 業	201	228	129	4.1
鉱 業 , 採 石 業 , 砂 利 採 取 業	4	5	3	0.1	生 活 関 連 サ ー ビ ス 業 , 娯 楽 業	254	239	74	4.3
建 設 業	536	496	108	9.0	教 学 育 援 , 学 習 支 援 業	31	45	18	0.8
製 造 業	2,039	1,898	393	34.5	医 療 , 福 祉	360	340	34	6.2
電 気 ・ ガ ス ・ 熱 供 給 ・ 水 道 業	53	57	35	1.0	複 合 サ ー ビ ス 業	37	54	6	1.0
情 報 通 信 業	75	95	64	1.7	サ ー ビ ス 業 (他 に 分 類 さ れ な い も の)	194	202	82	3.7
運 輸 業 , 郵 便 業	432	386	145	7.0	公 務 (他 に 分 類 さ れ る も の を 除 く)	460	432	169	7.8
卸 売 業 , 小 売 業	888	762	283	13.8	上 記 以 外 の も の	59	36	18	0.7
金 融 業 , 保 険 業	86	86	31	1.6					

注1：就職者総数には就職進学者を含む。

注2：構成比は、小数点第2位以下を四捨五入しているため、合計が100%にならないことがある。

表49 職業別就職者数

区 分	就職者 総 数	専 門 的 ・ 技 術 的 職 従 事 者	事 務 従 事 者	販 売 従 事 者	サ ー ビ ス 職 業 従 事 者	保 安 職 従 事 者	農 林 業 従 事 者	生 産 工 程 従 事 者	輸 送 ・ 機 械 運 転 従 事 者	建 設 ・ 採 掘 従 事 者	運 搬 ・ 清 掃 等 従 事 者	左 記 以 外 の も の
令和3年3月	6,451	32	940	815	983	435	81	1,963	199	625	350	28
令和4年3月	5,880	45	827	668	819	407	55	2,047	183	441	334	54
令和5年3月	5,507	45	815	623	824	380	60	1,830	167	394	333	36
構成比 (%)	100.0	1	14.8	11.3	15.0	6.9	1.1	33.2	3.0	7.2	6.0	0.7

注1：就職者総数には就職進学者を含む。

注2：構成比は、小数点第2位以下を四捨五入しているため、合計が100%にならないことがある。

4 高等学校(通信制)

(1) 卒業者数

令和5年3月の卒業者数は1,457人(男子672人、女子785人)であった。(表50・統計表第93表)

(2) 進路状況

大学等進学率は前年より0.5ポイント上昇し16.7%であった。卒業者に占める就職者の割合は15.6%であった。(表50・統計表第93表)

表50 卒業後の進路状況

区分	卒業 者 数	A 大 学 等 進 学 者	B 専 門 修 学 課 程 者	C 進 修 一 般 課 程 者	D 公 開 入 職 施 設 等 者	E 就職者等 (左記A・B・C・Dを除く)			F 左 記 以 外 の 者	G 不 詳 ・ 死 亡	左 記 就 職 し て い る 者 (再 掲 ち)	左 記 雇 用 契 約 期 間 1 年 以 上 の 者 (再 掲 ち)	フル タイム 勤 務 相 当 の 者 (再 掲 ち)	大 学 等 進 学 率 (%)	卒 業 者 の 割 合 (%)
						自 営 業 主 等 者	無 期 雇 用 主 等 者	有 期 雇 用 者							
平成31年3月	1,052	128	208	17	5	241	...	453	-	-	...	12.2	22.9		
令和2年3月	1,213	139	290	23	10	258	110	73	310	-	-	25	11.5	23.3	
令和3年3月	1,295	172	312	17	11	240	115	97	330	-	-	23	13.3	20.3	
令和4年3月	1,289	209	310	6	14	191	83	126	350	-	-	11	16.2	15.7	
令和5年3月	1,457	244	384	19	2	210	55	154	389	-	-	18	16.7	15.6	
対前年増減率(%)	13.0	16.7	23.9	216.7	△85.7	9.9	△33.7	22.2	11.1	-	-	63.6			

注1：進学率は卒業生総数のうちAの大学等進学者の割合で、大学等の通信教育部へ進学した者も含まれる。

注2：平成31年3月卒業生の「E就職者等」は、雇用契約期間が1年未満で期間の定めのある者及び雇用契約期間の長さにかかわらず短時間勤務の者を含まない。また、「卒業者に占める就職者の割合」とは、卒業者のうち「E就職者等」及び「左記A・B・C・Dのうち就職している者(再掲)」の占める割合である。

注3：卒業者に占める就職者の割合は、統計表第93表欄外注を参照。

注4：平成31年3月までの就職者の割合は、注3の計算とは異なる。

(3) 進学状況

大学等進学者数(通信教育部への進学者を含む。)は、前年より35人増加して244人であった。

また、進学先別にみると、大学は前年より26人増加して188人、短期大学は前年より5人増加して29人、

その他は前年より4人増加して27人であった。(表51・統計表第93表)

表51 大学・短期大学等別・男女別進学者数の推移

区分	総 数				男				女			
	計	大学 (学部)	短 期 大 学 (本科)	その他	計	大学 (学部)	短 期 大 学 (本科)	その他	計	大学 (学部)	短 期 大 学 (本科)	その他
令和3年3月	172	130	23	19	92	77	7	8	80	53	16	11
令和4年3月	209	162	24	23	107	92	5	10	102	70	19	13
令和5年3月	244	188	29	27	108	92	3	13	136	96	26	14

(4) 就職状況

就職者総数(就職進学者等を含む。)は、228人であった。

就職先を産業別にみると、製造業が43人(就職者総数の18.9%)と最も多く、次いで卸売業・小売業の41人(18.0%)であった。

次に、就職者総数を職業別にみると、サービス職業従事者が66人(就職者総数の28.9%)と最も多く、次いで生産工程従事者54人(23.7%)であった。(統計表第94・95表)

5 特別支援学校（中学部・高等部）

(1) 卒業生数

中学部の令和5年3月の卒業生数は、578人（男子390人、女子188人）であった。

高等部の令和5年3月の卒業生数は、1,129人（男子745人、女子384人）であった。

（表52・表53・統計表第117表・第118表）

(2) 進路状況

中学部卒業生の高等学校等進学者数は575人で、進学率は99.5%であった。

高等部卒業生の大学等進学者数は12人で、進学率は1.1%であった。

また、高等部卒業生の就職者数は169人で、卒業生に占める就職者の割合は、15.4%であった。

（表52・表53・統計表第117表・第118表）

表52 中学部の卒業後の進路状況

区分	卒業生数	高等学校等進学者数	就職者数	左記以外の者	進学率	卒業生に占める割合
令和3年3月	538	527	1	10	98.0	0.2
令和4年3月	544	540	-	4	99.3	-
令和5年3月	578	575	-	3	99.5	-
対前年増減率(%)	6.3	6.5	-	△25.0	0.2	-

注：進学率は卒業生総数のうち高等学校等に進学した者の割合で、通信制課程へ進学した者も含まれる。

表53 高等部の卒業後の進路状況

区分	卒業生数	大学等進学者数	専修学校課程進学者数	専修学校課程進学者数	公設職業能力開発校発行者数	就労者等			左記以外の者	不詳・死亡	大学等進学率(%)	卒業生に占める割合(%)	
						自営・無期・臨時労働者	有期雇用労働者	左記以外の者					
令和3年3月	1,118	22	5	1	5	81	249	1	79	754	-	2.0	14.3
令和4年3月	1,072	14	3	-	5	85	256	1	136	708	-	1.3	20.6
令和5年3月	1,129	12	-	1	9	68	261	1	101	776	1	1.1	15.4
対前年増減率(%)	5.3	△14.3	-	-	80.0	△20.0	2.0	0.0	△25.7	9.6	-		

注1：進学率は卒業生総数のうち大学等進学者の割合で、大学等の通信教育学部へ進学した者も含まれる。

注2：「卒業生に占める就職者の割合」とは、卒業生のうち「自営業主等・無期雇用労働者」、「左記有期雇用労働者のうち雇用契約期間が一年以上、かつフルタイム勤務相当の者（再掲）」の占める割合である。

■ 統 計 表

1. 総括表	38
2. 幼稚園	40
3. 幼保連携型認定こども園	52
4. 小学校	63
5. 中学校	83
6. 中学校 卒業後の状況	101
7. 義務教育学校	107
8. 義務教育学校 卒業後の状況	112
9. 高等学校（全日制・定時制）	113
10. 高等学校（全日制・定時制）卒業後の状況	133
11. 高等学校（通信制）	168
12. 高等学校（通信制）卒業後の状況	170
13. 中等教育学校	173
14. 特別支援学校	178
15. 特別支援学校 卒業後の状況	184
16. 専修学校	185
17. 各種学校	195
18. 不就学学齢児童生徒調査	198
19. 学校施設調査	202

統計表の符号の用法

- 「 — 」 計数がない場合
- 「 0.0 」 計数が表示単位未満の場合
- 「 … 」 計数出現がありえない場合又は調査対象とならなかった場合
- 「 △ 」 当該数値の減少を示す場合

第1表 総括表 (国立・公立・私立)

区 分	学 校 数			学級数	園児・児童・生徒数			教員数 (本務者)	職員数 (本務者)
	計	本 校	分 校		計	男	女		
幼 稚 園									
令和4年度	503	502	1	3,469	75,621	38,303	37,318	5,879	1,211
令和5年度	491	491	-	3,324	69,597	34,995	34,602	5,710	1,145
国 立	1	1	-	3	79	34	45	5	-
公 立	39	39	-	113	1,722	880	842	249	11
私 立	451	451	-	3,208	67,796	34,081	33,715	5,456	1,134
幼保連携型認定こども園									
令和4年度	122	121	1	782	20,610	10,374	10,236	2,561	498
令和5年度	132	131	1	820	21,583	10,862	10,721	2,725	495
国 立	-	-	-	-	-	-	-	-	-
公 立	2	2	-	10	172	85	87	27	3
私 立	130	129	1	810	21,411	10,777	10,634	2,698	492
小 学 校									
令和4年度	806	806	-	13,750	359,989	184,000	175,989	21,162	1,900
令和5年度	803	803	-	13,893	355,456	181,767	173,689	21,431	1,841
国 立	1	1	-	18	623	312	311	27	1
公 立	797	797	-	13,791	352,477	180,307	172,170	21,249	1,812
私 立	5	5	-	84	2,356	1,148	1,208	155	28
中 学 校									
令和4年度	447	445	2	6,171	186,440	95,792	90,648	12,594	859
令和5年度	446	444	2	6,166	185,034	95,217	89,817	12,627	843
国 立	1	1	-	12	431	215	216	28	2
公 立	414	412	2	5,842	174,878	89,711	85,167	11,952	765
私 立	31	31	-	312	9,725	5,291	4,434	647	76
義務教育学校									
令和4年度	1	1	-	11	204	103	101	27	2
令和5年度	2	2	-	25	518	254	264	53	4
国 立	-	-	-	-	-	-	-	-	-
公 立	2	2	-	25	518	254	264	53	4
私 立	-	-	-	-	-	-	-	-	-
高等学校 (全日制・定時制)									
令和4年度	193	193	-	...	161,843	84,022	77,821	11,082	1,952
令和5年度	191	191	-	...	160,362	83,556	76,806	11,038	1,946
国 立	1	1	-	...	470	183	287	44	9
公 立	142	142	-	...	106,106	53,541	52,565	8,069	1,444
私 立	48	48	-	...	53,786	29,832	23,954	2,925	493
中等教育学校									
令和4年度	1	1	-	16	632	318	314	60	6
令和5年度	1	1	-	20	778	389	389	73	7
国 立	-	-	-	-	-	-	-	-	-
公 立	1	1	-	20	778	389	389	73	7
(前期課程)	12	473	236	237
(後期課程)	8	305	153	152
私 立	-	-	-	-	-	-	-	-	-
特別支援学校									
令和4年度	52	43	9	1,994	8,447	5,685	2,762	4,521	490
令和5年度	56	44	12	2,071	8,801	5,928	2,873	4,666	499
国 立	1	1	-	9	57	40	17	31	1
公 立	54	42	12	2,057	8,724	5,868	2,856	4,628	496
私 立	1	1	-	5	20	20	-	7	2
専 修 学 校									
令和4年度	105	105	-	...	20,605	9,053	11,552	1,413	520
令和5年度	105	105	-	...	19,359	8,307	11,052	1,387	516
国 立	2	2	-	...	147	43	104	35	7
公 立	5	5	-	...	763	126	637	91	25
私 立	98	98	-	...	18,449	8,138	10,311	1,261	484
各 種 学 校									
令和4年度	24	24	-	...	2,449	1,053	1,396	166	94
令和5年度	24	24	-	...	2,417	1,042	1,375	165	57
国 立	-	-	-	...	-	-	-	-	-
公 立	-	-	-	...	-	-	-	-	-
私 立	24	24	-	...	2,417	1,042	1,375	165	57

区 分	学 校 数			生徒数			教員数 (本務者)	職員数 (本務者)
	計	独立校	併置校	計	男	女		
高等学校(通信制)								
令和4年度	13	10	3	5,614	2,690	2,924	150	36
令和5年度	14	10	4	6,344	2,969	3,375	156	36
国 立	-	-	-	-	-	-	-	-
公 立	1	-	1	3,138	1,392	1,746	53	12
私 立	13	10	3	3,206	1,577	1,629	103	24

* 「高等学校（通信制）」のうち、公立1校と私立3校は通信制課程以外の課程も併置しているので、学校数は「高等学校」と重複計上。

第1表 設置者別園数

区分	総数	国立	公立					私立						
			計	県立	市立	町立	村立	計	学校法人立	財団法人立	社団法人立	宗教法人立	その他の法人立	個人立
令和4年度	503	1	41	-	33	8	-	461	441	-	-	8	-	12
令和5年度	491	1	39	-	31	8	-	451	433	-	-	7	-	11

第2表 学級数別園数

区分	総数	国立	公立	私立
令和4年度	503	1	41	461
令和5年度	491	1	39	451
0学級	17	-	3	14
1	1	-	1	-
2	10	-	5	5
3	70	1	24	45
4	36	-	3	33
5	32	-	-	32
6	84	-	3	81
7	56	-	-	56
8	23	-	-	23
9	61	-	-	61
10	39	-	-	39
11	22	-	-	22
12	19	-	-	19
13	11	-	-	11
14	3	-	-	3
15	1	-	-	1
16	3	-	-	3
17学級以上	3	-	-	3

第3表 在園者数別園数

区分	総数	国立	公立	私立
令和4年度	503	1	41	461
令和5年度	491	1	39	451
0人	17	-	3	14
1～50	61	-	21	40
51～100	107	1	13	93
101～150	105	-	2	103
151～200	69	-	-	69
201～250	75	-	-	75
251～300	39	-	-	39
301～400	14	-	-	14
401～500	4	-	-	4
501～600	-	-	-	-
601～700	-	-	-	-
701～800	-	-	-	-
801人以上	-	-	-	-

注1：在園者とは、満3歳以上で教育標準時間認定（いわゆる1号認定）を受けた者及び満3歳以上で保育認定（いわゆる2号認定）を受けた者をいう。

2：「0人」とは休園中等で在園者のいない幼稚園である。

注：「0学級」とは休園中等で学級が設置されていない幼稚園である。

第4表 編制方式別園数

区 分	総 数	国 立	公 立	私 立
令 和 4 年 度	485	1	39	445
令 和 5 年 度	474	1	36	437
3 歳 児 の み	1	-	-	1
4 歳 児 の み	-	-	-	-
5 歳 児 の み	-	-	-	-
3 歳 児 と 4 歳 児	-	-	-	-
3 歳 児 と 5 歳 児	5	-	4	1
4 歳 児 と 5 歳 児	14	-	8	6
3 歳 児 と 4 歳 児 と 5 歳 児	454	1	24	429

注1：休園中等で在園者がいない「0人」の幼稚園は含まれていない。

2：「3歳児」には「満3歳児」を含む。

3：「満3歳児」とは、満3歳に達する日以降の翌年度4月1日を待たずに随時入園した者である。

第5表 編制方式別学級数

区 分	総 数	国 立	公 立	私 立
令 和 4 年 度	3,427	3	117	3,307
令 和 5 年 度	3,280	3	108	3,169
3 歳 児 の み	1,170	1	33	1,136
4 歳 児 の み	1,025	1	34	990
5 歳 児 の み	1,053	1	40	1,012
3 歳 児 と 4 歳 児	8	-	-	8
3 歳 児 と 5 歳 児	1	-	-	1
4 歳 児 と 5 歳 児	4	-	1	3
3 歳 児 と 4 歳 児 と 5 歳 児	19	-	-	19

注：学級は設置されているが、5月1日現在在園者がいない学級は含まれていない。

第6表 職名別教員数

区分	総数				国立			
	本務者		兼務者		本務者		兼務者	
	男	女	男	女	男	女	男	女
令和4年度	429	5,450	131	1,408	2	3	1	5
令和5年度	405	5,305	140	1,461	2	3	-	6
園長	213	214	32	18	-	-	-	1
副園長	57	167	13	6	1	-	-	-
教頭	5	42	1	2	-	-	-	-
主幹教諭	10	181	1	-	-	-	-	-
指導教諭	6	89	2	7	-	-	-	-
教諭	98	4,497	17	1,156	1	2	-	-
助教諭	5	91	-	148	-	-	-	-
養護教諭	-	4	-	1	-	1	-	-
養護助教諭	-	-	3	-	-	-	-	-
栄養教諭	-	4	-	1	-	-	-	-
講師	11	16	71	122	-	-	-	5
教育補助員	9	161	56	541	-	-	-	-

区分	公立				私立			
	本務者		兼務者		本務者		兼務者	
	男	女	男	女	男	女	男	女
令和4年度	13	238	18	31	414	5,209	112	1,372
令和5年度	10	239	13	21	393	5,063	127	1,434
園長	6	18	9	5	207	196	23	12
副園長	-	10	3	2	56	157	10	4
教頭	-	-	1	-	5	42	-	2
主幹教諭	-	1	-	-	10	180	1	-
指導教諭	-	3	-	-	6	86	2	7
教諭	4	205	-	13	93	4,290	17	1,143
助教諭	-	-	-	-	5	91	-	148
養護教諭	-	1	-	1	-	2	-	-
養護助教諭	-	-	-	-	-	-	3	-
栄養教諭	-	-	-	-	-	4	-	1
講師	-	1	-	-	11	15	71	117
教育補助員	-	7	-	31	9	154	56	510

注：教育補助員は、別掲を示す。

第7表 設置者別在園者数

区分	総数	国立	公立			私立						
			計	県立	市町村立	計	学校法人立	財団法人立	社団法人立	宗教法人立	その他の法人立	個人立
令和4年度	75,621	80	1,940	-	1,940	73,601	71,553	-	-	670	-	1,378
令和5年度	69,597	79	1,722	-	1,722	67,796	65,905	-	-	583	-	1,308
男	34,995	34	880	-	880	34,081	33,087	-	-	322	-	672
女	34,602	45	842	-	842	33,715	32,818	-	-	261	-	636

第8表 年齢別在園者数・入園者数

区分	総数			3歳											
				計			満3歳児入園 (本年度入園)			3歳児入園 (本年度入園)			前年度間入園		
	計	男	女	計	男	女	計	男	女	計	男	女	計	男	女
令和4年度	75,621	38,303	37,318	23,077	11,557	11,520	375	192	183	19,416	9,643	9,773	3,286	1,722	1,564
令和5年度	69,597	34,995	34,602	20,922	10,465	10,457	392	186	206	16,918	8,493	8,425	3,612	1,786	1,826
1号認定	68,303	20,540	392	16,631	3,517
2号認定	1,294	382	-	287	95

区分	4歳								
	計			3歳児入園			4歳児入園 (本年度入園)		
	計	男	女	計	男	女	計	男	女
令和4年度	25,264	12,747	12,517	23,802	11,985	11,817	1,462	762	700
令和5年度	23,474	11,810	11,664	22,144	11,082	11,062	1,330	728	602
1号認定	23,021	21,703	1,318
2号認定	453	441	12

区分	5歳												本年度入園計 (再掲)		
	計			3歳児入園			4歳児入園			5歳児入園 (本年度入園)					
	計	男	女	計	男	女	計	男	女	計	男	女	計	男	女
令和4年度	27,280	13,999	13,281	24,537	12,521	12,016	2,166	1,164	1,002	577	314	263	21,830	10,911	10,919
令和5年度	25,201	12,720	12,481	22,829	11,517	11,312	1,906	989	917	466	214	252	19,106	9,621	9,485
1号認定	24,742	22,390	1,891	461	18,802
2号認定	459	439	15	5	304

注1：3歳の「満3歳児入園」は、令和5年4月1日時点では2歳であったが令和5年5月1日までに満3歳となり、入園した者である。

2：3歳の「前年度間入園」は、前年度間途中に満3歳となり、令和5年4月1日を待たずに入園した者である。

第9表 市町村別園数 ・ 学級数 ・

区分	園数				学級数				教員数（本務者）						教員数			
	総数	国立	公立	私立	総数	国立	公立	私立	総数	国立		公立		私立		総数	国立	
										男	女	男	女	男	女		男	女
令和4年度	503	1	41	461	3,469	3	125	3,341	5,879	2	3	13	238	414	5,209	1,539	1	5
令和5年度	491	1	39	451	3,324	3	113	3,208	5,710	2	3	10	239	393	5,063	1,601	-	6
さいたま市	99	1	-	98	673	3	-	670	1,213	2	3	-	-	93	1,115	380	-	6
（西区）	6	-	-	6	49	-	-	49	73	-	-	-	-	3	70	14	-	-
（北区）	9	-	-	9	69	-	-	69	103	-	-	-	-	8	95	43	-	-
（大宮区）	11	-	-	11	65	-	-	65	117	-	-	-	-	7	110	35	-	-
（見沼区）	10	-	-	10	72	-	-	72	128	-	-	-	-	12	116	52	-	-
（中央区）	5	-	-	5	26	-	-	26	44	-	-	-	-	3	41	9	-	-
（桜区）	8	-	-	8	67	-	-	67	128	-	-	-	-	10	118	49	-	-
（浦和区）	13	1	-	12	82	3	-	79	152	2	3	-	-	13	134	64	-	6
（南区）	13	-	-	13	84	-	-	84	171	-	-	-	-	10	161	56	-	-
（緑区）	9	-	-	9	69	-	-	69	149	-	-	-	-	13	136	13	-	-
（岩槻区）	15	-	-	15	90	-	-	90	148	-	-	-	-	14	134	45	-	-
川越市	25	-	-	25	192	-	-	192	307	-	-	-	-	17	290	92	-	-
熊谷市	11	-	1	10	67	-	2	65	109	-	-	-	4	10	95	42	-	-
川口市	39	-	2	37	274	-	6	268	477	-	-	-	10	36	431	84	-	-
行田市	8	-	-	8	56	-	-	56	91	-	-	-	-	6	85	31	-	-
秩父市	1	-	1	-	1	-	1	-	2	-	-	-	2	-	-	2	-	-
所沢市	20	-	1	19	147	-	2	145	240	-	-	-	3	17	220	48	-	-
飯能市	5	-	1	4	29	-	3	26	41	-	-	-	4	6	31	12	-	-
加須市	14	-	13	1	40	-	34	6	61	-	-	2	49	-	10	29	-	-
本庄市	4	-	-	4	21	-	-	21	43	-	-	-	-	2	41	10	-	-
東松山市	8	-	-	8	61	-	-	61	102	-	-	-	-	4	98	52	-	-
春日部市	17	-	-	17	116	-	-	116	210	-	-	-	-	17	193	67	-	-
狭山市	9	-	2	7	42	-	4	38	70	-	-	-	9	7	54	15	-	-
羽生市	3	-	-	3	20	-	-	20	28	-	-	-	-	3	25	12	-	-
鴻巣市	5	-	-	5	31	-	-	31	49	-	-	-	-	3	46	17	-	-
深谷市	9	-	8	1	36	-	24	12	93	-	-	3	70	-	20	9	-	-
上尾市	16	-	-	16	137	-	-	137	218	-	-	-	-	12	206	88	-	-
草加市	15	-	-	15	118	-	-	118	185	-	-	-	-	9	176	49	-	-
越谷市	20	-	-	20	172	-	-	172	303	-	-	-	-	16	287	53	-	-
蕨市	3	-	-	3	21	-	-	21	35	-	-	-	-	4	31	6	-	-
戸田市	10	-	-	10	75	-	-	75	150	-	-	-	-	10	140	22	-	-
入間市	9	-	-	9	67	-	-	67	100	-	-	-	-	10	90	39	-	-
朝霞市	8	-	-	8	77	-	-	77	136	-	-	-	-	11	125	4	-	-
志木市	7	-	-	7	51	-	-	51	94	-	-	-	-	2	92	25	-	-
和光市	4	-	-	4	26	-	-	26	57	-	-	-	-	4	53	18	-	-
新座市	10	-	-	10	81	-	-	81	129	-	-	-	-	8	121	39	-	-
桶川市	4	-	-	4	26	-	-	26	40	-	-	-	-	3	37	5	-	-
久喜市	8	-	2	6	34	-	9	25	80	-	-	2	28	7	43	16	-	-
北本市	7	-	-	7	54	-	-	54	86	-	-	-	-	10	76	39	-	-
八潮市	5	-	-	5	43	-	-	43	56	-	-	-	-	4	52	21	-	-
富士見市	6	-	-	6	40	-	-	40	69	-	-	-	-	5	64	7	-	-

教員数 ・ 職員数 ・ 修了者数

(兼務者)				職員数 (本務者)								修了者数 (令和5年3月修了者)							
公立		私立		総数	国立		公立		私立		総数	国立		公立		私立			
男	女	男	女		男	女	男	女	男	女		男	女	男	女	男	女		
18	31	112	1,372	1,211	-	-	4	6	700	501	29,428	12	17	478	402	14,480	14,039		
13	21	127	1,434	1,145	-	-	5	6	661	473	27,587	15	15	423	379	13,749	13,006		
-	-	22	352	228	-	-	-	-	127	101	5,751	15	15	-	-	2,988	2,733		
-	-	2	12	20	-	-	-	-	16	4	372	-	-	-	-	193	179		
-	-	2	41	23	-	-	-	-	11	12	559	-	-	-	-	293	266		
-	-	6	29	23	-	-	-	-	6	17	542	-	-	-	-	270	272		
-	-	-	52	28	-	-	-	-	20	8	564	-	-	-	-	292	272		
-	-	1	8	8	-	-	-	-	4	4	210	-	-	-	-	109	101		
-	-	7	42	26	-	-	-	-	16	10	589	-	-	-	-	321	268		
-	-	1	57	23	-	-	-	-	10	13	737	15	15	-	-	349	358		
-	-	3	53	22	-	-	-	-	12	10	760	-	-	-	-	406	354		
-	-	-	13	24	-	-	-	-	12	12	722	-	-	-	-	387	335		
-	-	-	45	31	-	-	-	-	20	11	696	-	-	-	-	368	328		
-	-	4	88	86	-	-	-	-	54	32	1,655	-	-	-	-	869	786		
2	-	1	39	26	-	-	-	-	18	8	497	-	-	7	2	257	231		
-	-	11	73	96	-	-	-	2	58	36	2,592	-	-	20	14	1,324	1,234		
-	-	-	31	21	-	-	-	-	16	5	375	-	-	-	-	184	191		
1	1	-	-	-	-	-	-	-	-	-	1	-	-	1	-	-	-		
-	-	6	42	65	-	-	-	-	40	25	1,183	-	-	1	7	584	591		
-	-	2	10	9	-	-	1	1	4	3	170	-	-	7	4	73	86		
10	6	1	12	1	-	-	-	-	-	1	277	-	-	125	118	20	14		
-	-	1	9	9	-	-	-	-	6	3	106	-	-	-	-	55	51		
-	-	2	50	19	-	-	-	-	11	8	452	-	-	-	-	224	228		
-	-	4	63	43	-	-	-	-	31	12	862	-	-	-	-	445	417		
-	2	-	13	17	-	-	-	-	9	8	370	-	-	19	13	167	171		
-	-	2	10	1	-	-	-	-	1	-	111	-	-	-	-	51	60		
-	-	2	15	10	-	-	-	-	3	7	230	-	-	-	-	126	104		
-	5	-	4	6	-	-	-	-	2	4	242	-	-	81	69	41	51		
-	-	8	80	45	-	-	-	-	27	18	1,121	-	-	-	-	553	568		
-	-	1	48	51	-	-	-	-	27	24	983	-	-	-	-	512	471		
-	-	5	48	52	-	-	-	-	35	17	1,542	-	-	-	-	760	782		
-	-	1	5	7	-	-	-	-	4	3	159	-	-	-	-	84	75		
-	-	5	17	19	-	-	-	-	11	8	671	-	-	-	-	360	311		
-	-	2	37	24	-	-	-	-	12	12	576	-	-	-	-	319	257		
-	-	-	4	24	-	-	-	-	16	8	681	-	-	-	-	343	338		
-	-	1	24	22	-	-	-	-	17	5	445	-	-	-	-	215	230		
-	-	2	16	6	-	-	-	-	2	4	261	-	-	-	-	131	130		
-	-	16	23	29	-	-	-	-	19	10	681	-	-	-	-	343	338		
-	-	-	5	11	-	-	-	-	6	5	203	-	-	-	-	112	91		
-	3	-	13	14	-	-	1	1	8	4	264	-	-	29	36	97	102		
-	-	-	39	7	-	-	-	-	-	7	327	-	-	-	-	157	170		
-	-	-	21	18	-	-	-	-	9	9	388	-	-	-	-	187	201		
-	-	-	7	12	-	-	-	-	1	11	443	-	-	-	-	237	206		

第9表 市町村別園数 ・ 学級数 ・

区分	園数				学級数				教員数（本務者）						教員数			
	総数	国立	公立	私立	総数	国立	公立	私立	総数	国立		公立		私立		総数	国立	
										男	女	男	女	男	女		男	女
三郷市	8	-	-	8	59	-	-	59	75	-	-	-	-	6	69	12	-	-
蓮田市	4	-	-	4	20	-	-	20	41	-	-	-	-	7	34	4	-	-
坂戸市	9	-	-	9	61	-	-	61	110	-	-	-	-	6	104	52	-	-
幸手市	5	-	-	5	29	-	-	29	52	-	-	-	-	4	48	22	-	-
鶴ヶ島市	5	-	-	5	32	-	-	32	50	-	-	-	-	6	44	6	-	-
日高市	2	-	-	2	14	-	-	14	24	-	-	-	-	-	24	13	-	-
吉川市	6	-	-	6	44	-	-	44	76	-	-	-	-	5	71	17	-	-
ふじみ野市	8	-	-	8	46	-	-	46	77	-	-	-	-	5	72	30	-	-
白岡市	4	-	-	4	33	-	-	33	55	-	-	-	-	5	50	23	-	-
北足立郡																		-
伊奈町	3	-	-	3	30	-	-	30	49	-	-	-	-	1	48	15	-	-
入間郡																		-
三芳町	2	-	-	2	14	-	-	14	28	-	-	-	-	4	24	5	-	-
毛呂山町	3	-	-	3	7	-	-	7	13	-	-	-	-	1	12	11	-	-
越生町	1	-	-	1	3	-	-	3	5	-	-	-	-	-	5	4	-	-
比企郡																		-
滑川町	1	-	1	-	6	-	6	-	16	-	-	-	16	-	-	-	-	-
嵐山町	1	-	1	-	3	-	3	-	11	-	-	-	11	-	-	-	-	-
小川町	1	-	-	1	4	-	-	4	7	-	-	-	-	-	7	-	-	-
川島町	1	-	-	1	10	-	-	10	13	-	-	-	-	1	12	9	-	-
吉見町	1	-	-	1	3	-	-	3	6	-	-	-	-	1	5	-	-	-
鳩山町	1	-	1	-	2	-	2	-	2	-	-	1	1	-	-	4	-	-
ときがわ町	1	-	-	1	3	-	-	3	5	-	-	-	-	-	5	5	-	-
秩父郡																		-
横瀬町	-	-	-	-	-	-	-	-	-	-	-	-	-	-	-	-	-	-
皆野町	1	-	1	-	3	-	3	-	7	-	-	1	6	-	-	-	-	-
長瀨町	1	-	-	1	3	-	-	3	8	-	-	-	-	1	7	3	-	-
小鹿野町	-	-	-	-	-	-	-	-	-	-	-	-	-	-	-	-	-	-
東秩父村	-	-	-	-	-	-	-	-	-	-	-	-	-	-	-	-	-	-
児玉郡																		-
美里町	-	-	-	-	-	-	-	-	-	-	-	-	-	-	-	-	-	-
神川町	1	-	1	-	4	-	4	-	8	-	-	-	8	-	-	-	-	-
上里町	2	-	-	2	10	-	-	10	11	-	-	-	-	-	11	5	-	-
大里郡																		-
寄居町	1	-	-	1	10	-	-	10	11	-	-	-	-	-	11	3	-	-
南埼玉郡																		-
宮代町	4	-	-	4	17	-	-	17	31	-	-	-	-	2	29	9	-	-
北葛飾郡																		-
杉戸町	4	-	3	1	20	-	10	10	36	-	-	1	18	1	16	10	-	-
松伏町	1	-	-	1	6	-	-	6	9	-	-	-	-	1	8	6	-	-

教員数 ・ 職員数 ・ 修了者数

(兼務者)				職員数 (本務者)						修了者数 (令和5年3月修了者)							
公立		私立		総数	国立		公立		私立		総数	国立		公立		私立	
男	女	男	女		男	女	男	女	男	女		男	女	男	女	男	女
-	-	1	11	19	-	-	-	-	13	6	536	-	-	-	-	278	258
-	-	-	4	1	-	-	-	-	1	-	147	-	-	-	-	73	74
-	-	6	46	19	-	-	-	-	8	11	488	-	-	14	3	256	215
-	-	4	18	14	-	-	-	-	7	7	194	-	-	-	-	114	80
-	-	-	6	12	-	-	-	-	6	6	270	-	-	-	-	127	143
-	-	1	12	3	-	-	-	-	2	1	111	-	-	-	-	54	57
-	-	2	15	14	-	-	-	-	10	4	372	-	-	-	-	192	180
-	-	2	28	11	-	-	-	-	1	10	366	-	-	-	-	169	197
-	-	-	23	10	-	-	-	-	7	3	257	-	-	-	-	146	111
-	-	-	15	12	-	-	-	-	6	6	215	-	-	-	-	103	112
-	-	-	5	7	-	-	-	-	4	3	123	-	-	-	-	65	58
-	-	1	10	9	-	-	-	-	3	6	43	-	-	-	-	24	19
-	-	-	4	1	-	-	-	-	-	1	17	-	-	-	-	9	8
-	-	-	-	2	-	-	1	1	-	-	71	-	-	33	38	-	-
-	-	-	-	2	-	-	1	1	-	-	35	-	-	15	20	-	-
-	-	-	-	1	-	-	-	-	-	1	28	-	-	-	-	10	18
-	-	3	6	4	-	-	-	-	3	1	54	-	-	-	-	28	26
-	-	-	-	2	-	-	-	-	1	1	32	-	-	-	-	14	18
-	4	-	-	-	-	-	-	-	-	-	8	-	-	3	5	-	-
-	-	-	5	2	-	-	-	-	-	2	25	-	-	-	-	12	13
-	-	-	-	-	-	-	-	-	-	-	-	-	-	-	-	-	-
-	-	-	-	1	-	-	1	-	-	-	13	-	-	6	7	-	-
-	-	-	3	-	-	-	-	-	-	-	12	-	-	-	-	8	4
-	-	-	-	-	-	-	-	-	-	-	-	-	-	-	-	-	-
-	-	-	-	-	-	-	-	-	-	-	-	-	-	-	-	-	-
-	-	-	-	-	-	-	-	-	-	-	23	-	-	-	-	12	11
-	-	-	-	-	-	-	-	-	-	-	25	-	-	14	11	-	-
-	-	1	4	2	-	-	-	-	1	1	47	-	-	-	-	26	21
-	-	-	3	7	-	-	-	-	4	3	83	-	-	-	-	41	42
-	-	2	7	4	-	-	-	-	4	-	144	-	-	-	-	88	56
-	-	3	7	4	-	-	-	-	3	1	181	-	-	48	32	58	43
-	-	2	4	4	-	-	-	-	3	1	48	-	-	-	-	24	24

第10表 市町村別認可定員数

区 分	認可 定員数	在 園 者 数								
		総 数			3 歳		4 歳		5 歳	
		計	男	女	男	女	男	女	男	女
令和4年度	126,003	75,621	38,303	37,318	11,557	11,520	12,747	12,517	13,999	13,281
令和5年度	122,303	69,597	34,995	34,602	10,465	10,457	11,810	11,664	12,720	12,481
うち国立	80	79	34	45	8	14	12	15	14	16
公立	5,411	1,722	880	842	229	217	281	277	370	348
私立	116,812	67,796	34,081	33,715	10,228	10,226	11,517	11,372	12,336	12,117
国立・公立の内訳										
さいたま市	80	79	34	45	8	14	12	15	14	16
(西区)	-	-	-	-	-	-	-	-	-	-
(北区)	-	-	-	-	-	-	-	-	-	-
(大宮区)	-	-	-	-	-	-	-	-	-	-
(見沼区)	-	-	-	-	-	-	-	-	-	-
(中央区)	-	-	-	-	-	-	-	-	-	-
(桜区)	-	-	-	-	-	-	-	-	-	-
(浦和区)	(80)	(79)	(34)	(45)	(8)	(14)	(12)	(15)	(14)	(16)
(南区)	-	-	-	-	-	-	-	-	-	-
(緑区)	-	-	-	-	-	-	-	-	-	-
(岩槻区)	-	-	-	-	-	-	-	-	-	-
川越市	-	-	-	-	-	-	-	-	-	-
熊谷市	70	9	9	-	-	-	2	-	7	-
川口市	210	90	48	42	14	15	14	10	20	17
行田市	-	-	-	-	-	-	-	-	-	-
秩父市	105	4	3	1	-	-	2	1	1	-
所沢市	140	6	1	5	-	-	1	-	-	5
飯能市	105	11	7	4	-	-	4	3	3	1
加須市	1,840	488	252	236	71	57	74	78	107	101
本庄市	-	-	-	-	-	-	-	-	-	-
東松山市	-	-	-	-	-	-	-	-	-	-
春日部市	-	-	-	-	-	-	-	-	-	-
狭山市	330	59	32	27	-	-	9	12	23	15
羽生市	-	-	-	-	-	-	-	-	-	-
鴻巣市	-	-	-	-	-	-	-	-	-	-
深谷市	935	438	221	217	66	61	71	75	84	81
上尾市	-	-	-	-	-	-	-	-	-	-
草加市	-	-	-	-	-	-	-	-	-	-
越谷市	-	-	-	-	-	-	-	-	-	-
蕨市	-	-	-	-	-	-	-	-	-	-
戸田市	-	-	-	-	-	-	-	-	-	-
入間市	-	-	-	-	-	-	-	-	-	-
朝霞市	-	-	-	-	-	-	-	-	-	-
志木市	-	-	-	-	-	-	-	-	-	-
和光市	-	-	-	-	-	-	-	-	-	-
新座市	-	-	-	-	-	-	-	-	-	-
桶川市	-	-	-	-	-	-	-	-	-	-
久喜市	280	140	80	60	25	12	26	17	29	31
北本市	-	-	-	-	-	-	-	-	-	-
八潮市	-	-	-	-	-	-	-	-	-	-
富士見市	-	-	-	-	-	-	-	-	-	-

注1：浦和区（ ）内は国立を示す。浦和区には公立幼稚園は設置されていない。

2：私立は「第10表 市町村別認可定員数・在園者数（2-2 私立）」に掲載している。

・ 在園者数（2-1 国立・公立）

区 分	認可 定員数	在 園 者 数								
		総 数			3 歳		4 歳		5 歳	
		計	男	女	男	女	男	女	男	女
三 郷 市	-	-	-	-	-	-	-	-	-	-
蓮 田 市	-	-	-	-	-	-	-	-	-	-
坂 戸 市	-	-	-	-	-	-	-	-	-	-
幸 手 市	-	-	-	-	-	-	-	-	-	-
鶴ヶ島市	-	-	-	-	-	-	-	-	-	-
日 高 市	-	-	-	-	-	-	-	-	-	-
吉 川 市	-	-	-	-	-	-	-	-	-	-
ふじみ野市	-	-	-	-	-	-	-	-	-	-
白 岡 市	-	-	-	-	-	-	-	-	-	-
北足立郡					-	-	-	-	-	-
伊 奈 町	-	-	-	-	-	-	-	-	-	-
入間郡										
三 芳 町	-	-	-	-	-	-	-	-	-	-
毛 呂 山 町	-	-	-	-	-	-	-	-	-	-
越 生 町	-	-	-	-	-	-	-	-	-	-
比企郡										
滑 川 町	185	137	73	64	13	17	33	25	27	22
嵐 山 町	130	60	31	29	9	10	8	6	14	13
小 川 町	-	-	-	-	-	-	-	-	-	-
川 島 町	-	-	-	-	-	-	-	-	-	-
吉 見 町	-	-	-	-	-	-	-	-	-	-
鳩 山 町	120	17	8	9	-	-	3	2	5	7
ときがわ町	-	-	-	-	-	-	-	-	-	-
秩父郡										
横 瀬 町	-	-	-	-	-	-	-	-	-	-
皆 野 町	196	37	16	21	6	5	4	9	6	7
長 瀬 町	-	-	-	-	-	-	-	-	-	-
小 鹿 野 町	-	-	-	-	-	-	-	-	-	-
東 秩 父 村	-	-	-	-	-	-	-	-	-	-
児玉郡										
美 里 町	-	-	-	-	-	-	-	-	-	-
神 川 町	180	53	27	26	7	7	6	8	14	11
上 里 町	-	-	-	-	-	-	-	-	-	-
大里郡										
寄 居 町	-	-	-	-	-	-	-	-	-	-
南埼玉郡										
宮 代 町	-	-	-	-	-	-	-	-	-	-
北葛飾郡										
杉 戸 町	585	173	72	101	18	33	24	31	30	37
松 伏 町	-	-	-	-	-	-	-	-	-	-

第10表 市町村別認可定員数

区分	認可定員数	在園者数									
		総数			3歳		4歳		5歳		
		計	男	女	男	女	男	女	男	女	
私立の内訳											
令和4年度	119,932	73,601	37,259	36,342	11,317	11,268	12,359	12,171	13,583	12,903	
令和5年度	116,812	67,796	34,081	33,715	10,228	10,226	11,517	11,372	12,336	12,117	
さいたま市	24,565	14,837	7,476	7,361	2,243	2,269	2,528	2,481	2,705	2,611	
(西区)	1,525	1,077	537	540	174	176	189	168	174	196	
(北区)	2,345	1,441	759	682	229	228	245	214	285	240	
(大宮区)	2,285	1,334	652	682	181	193	231	252	240	237	
(見沼区)	2,620	1,469	738	731	240	214	232	248	266	269	
(中央区)	975	475	231	244	68	72	72	79	91	93	
(桜区)	2,545	1,558	788	770	235	235	262	268	291	267	
(浦和区)	2,400	1,869	917	952	265	295	314	331	338	326	
(南区)	3,430	2,026	1,023	1,003	298	299	372	349	353	355	
(緑区)	2,585	1,868	943	925	291	291	305	310	347	324	
(岩槻区)	3,855	1,720	888	832	262	266	306	262	320	304	
川越市	5,935	3,989	1,946	2,043	566	651	688	664	692	728	
熊谷市	2,390	1,182	596	586	179	196	200	168	217	222	
川口市	9,910	6,215	3,080	3,135	935	948	1,023	1,038	1,122	1,149	
行田市	2,040	989	480	509	131	155	171	177	178	177	
秩父市	-	-	-	-	-	-	-	-	-	-	
所沢市	5,685	2,852	1,438	1,414	426	407	480	482	532	525	
飯能市	765	472	245	227	80	58	81	90	84	79	
加須市	210	163	84	79	21	20	34	32	29	27	
本庄市	625	338	179	159	45	42	47	60	87	57	
東松山市	1,820	1,180	618	562	195	172	199	183	224	207	
春日部市	4,660	2,257	1,135	1,122	349	331	369	385	417	406	
狭山市	1,480	801	380	421	110	124	119	130	151	167	
羽生市	615	322	156	166	39	35	66	65	51	66	
鴻巣市	1,205	619	311	308	94	82	101	103	116	123	
深谷市	320	230	115	115	29	33	42	43	44	39	
上尾市	4,655	2,831	1,447	1,384	481	434	488	465	478	485	
草加市	4,395	2,681	1,344	1,337	397	418	464	462	483	457	
越谷市	5,975	3,956	2,045	1,911	632	561	658	676	755	674	
蕨市	735	384	203	181	77	51	61	61	65	69	
戸田市	2,820	1,604	799	805	231	249	272	273	296	283	
入間市	2,442	1,546	778	768	215	210	270	263	293	295	
朝霞市	2,540	1,810	908	902	296	261	291	322	321	319	
志木市	1,680	1,089	554	535	183	147	175	196	196	192	
和光市	945	735	375	360	110	112	137	120	128	128	
新座市	3,180	1,666	810	856	230	287	297	262	283	307	
桶川市	1,160	574	261	313	79	92	82	108	100	113	
久喜市	1,295	487	252	235	72	68	85	87	95	80	
北本市	1,250	854	441	413	140	151	160	121	141	141	
八潮市	1,565	1,074	566	508	172	134	198	180	196	194	
富士見市	1,570	886	451	435	138	133	150	145	163	157	

・ 在園者数（2-2 私立）

区 分	認可 定員数	在 園 者 数								
		総 数			3 歳		4 歳		5 歳	
		計	男	女	男	女	男	女	男	女
三 郷 市	2,145	1,242	633	609	191	187	205	204	237	218
蓮 田 市	1,045	353	171	182	44	65	59	53	68	64
坂 戸 市	2,215	1,150	569	581	164	189	203	183	202	209
幸 手 市	1,055	538	268	270	79	89	82	94	107	87
鶴ヶ島市	1,355	655	346	309	95	89	121	110	130	110
日 高 市	540	270	137	133	36	43	52	51	49	39
吉 川 市	1,985	943	461	482	128	131	164	173	169	178
ふじみ野市	2,065	888	444	444	133	144	162	135	149	165
白 岡 市	1,060	715	367	348	115	100	123	130	129	118
北足立郡										
伊 奈 町	800	622	322	300	107	90	100	95	115	115
入間郡										
三 芳 町	695	273	128	145	28	42	42	51	58	52
毛 呂 山 町	420	111	57	54	20	18	18	16	19	20
越 生 町	80	47	23	24	6	8	7	9	10	7
比企郡										
滑 川 町	-	-	-	-	-	-	-	-	-	-
嵐 山 町	-	-	-	-	-	-	-	-	-	-
小 川 町	150	86	43	43	8	13	21	14	14	16
川 島 町	280	151	81	70	20	24	32	17	29	29
吉 見 町	160	51	22	29	11	6	4	9	7	14
鳩 山 町	-	-	-	-	-	-	-	-	-	-
ときがわ町	100	51	28	23	8	8	6	7	14	8
秩父郡										
横 瀬 町	-	-	-	-	-	-	-	-	-	-
皆 野 町	-	-	-	-	-	-	-	-	-	-
長 瀬 町	140	34	12	22	2	5	4	9	6	8
小 鹿 野 町	-	-	-	-	-	-	-	-	-	-
東 秩 父 村	-	-	-	-	-	-	-	-	-	-
児玉郡										
美 里 町	-	-	-	-	-	-	-	-	-	-
神 川 町	-	-	-	-	-	-	-	-	-	-
上 里 町	305	139	66	73	15	19	25	19	26	35
大里郡										
寄 居 町	280	206	112	94	31	31	37	35	44	28
南埼玉郡										
宮 代 町	755	313	169	144	50	39	55	57	64	48
北葛飾郡										
杉 戸 町	400	229	101	128	29	39	38	40	34	49
松 伏 町	350	106	48	58	13	16	21	19	14	23

第11表 設置者別園数

区分	総数	国立	公立					私立							
			計	県立	市立	町立	村立	計	学校法人立	社会福祉法人立	財団法人立	社団法人立	宗教法人立	その他の法人立	個人立
令和4年度	122	-	2	-	1	1	-	120	92	28	-	-	-	-	-
令和5年度	132	-	2	-	1	1	-	130	100	29	-	-	1	-	-

第12表 学級数別園数

区分	総数	国立	公立	私立
令和4年度	122	-	2	120
令和5年度	132	-	2	130
0学級	1	-	-	1
1	1	-	-	1
2	-	-	-	-
3	34	-	-	34
4	9	-	1	8
5	1	-	-	1
6	34	-	1	33
7	20	-	-	20
8	3	-	-	3
9	9	-	-	9
10	11	-	-	11
11	2	-	-	2
12	2	-	-	2
13	2	-	-	2
14	1	-	-	1
15	1	-	-	1
16	1	-	-	1
17学級以上	-	-	-	-

第13表 在園者数別園数

区分	総数	国立	公立	私立
令和4年度	122	-	2	120
令和5年度	132	-	2	130
0人	1	-	-	1
1～50	11	-	-	11
51～100	44	-	2	42
101～150	30	-	-	30
151～200	26	-	-	26
201～250	10	-	-	10
251～300	7	-	-	7
301～400	2	-	-	2
401～500	1	-	-	1
501～600	-	-	-	-
601～700	-	-	-	-
701～800	-	-	-	-
801人以上	-	-	-	-

注1：在園者とは、満3歳以上で教育標準時間認定（いわゆる1号認定）を受けた者及び満3歳以上で保育認定（いわゆる2号認定）を受けた者をいう。

注2：「0人」とは休園中等で在園者のいない幼保連携型認定こども園である。

注：「0学級」とは休園中等で学級が設置されていない幼保連携型認定こども園である。

第14表 編制方式別園数

区 分	総 数	国 立	公 立	私 立
令 和 4 年 度	121	-	2	119
令 和 5 年 度	131	-	2	129
3 歳 児 の み	-	-	-	-
4 歳 児 の み	-	-	-	-
5 歳 児 の み	-	-	-	-
3 歳 児 と 4 歳 児	1	-	-	1
3 歳 児 と 5 歳 児	-	-	-	-
4 歳 児 と 5 歳 児	-	-	-	-
3歳児と4歳児と5歳児	130	-	2	128

注1：休園中等で在園者がいない「0人」の幼保連携型認定こども園は含まれていない。

2：「3歳児」には「満3歳児」を含む。

3：「満3歳児」とは、満3歳に達する日以降の翌年度4月1日を待たずに随時入園した者である。

第15表 編制方式別学級数

区 分	総 数	国 立	公 立	私 立
令 和 4 年 度	767	-	11	756
令 和 5 年 度	803	-	10	793
3 歳 児 の み	293	-	4	289
4 歳 児 の み	248	-	3	245
5 歳 児 の み	256	-	3	253
3 歳 児 と 4 歳 児	-	-	-	-
3 歳 児 と 5 歳 児	-	-	-	-
4 歳 児 と 5 歳 児	2	-	-	2
3歳児と4歳児と5歳児	4	-	-	4

注：学級は設置されているが、5月1日現在在園者がいない学級は含まれていない。

第16表 職名別教育・保育職員数

区分	総数				国立			
	本務者		兼務者		本務者		兼務者	
	男	女	男	女	男	女	男	女
令和4年度	160	2,401	21	755	-	-	-	-
令和5年度	167	2,558	20	879	-	-	-	-
園長	61	69	1	-	-	-	-	-
副園長	21	70	1	2	-	-	-	-
教頭	3	7	-	1	-	-	-	-
主幹保育教諭	13	166	-	-	-	-	-	-
指導保育教諭	2	70	-	2	-	-	-	-
保育教諭	65	2,097	3	757	-	-	-	-
助保育教諭	1	37	-	62	-	-	-	-
主幹養護教諭	-	1	-	-	-	-	-	-
養護教諭	-	1	-	6	-	-	-	-
養護助教諭	-	-	-	-	-	-	-	-
主幹栄養教諭	-	2	-	-	-	-	-	-
栄養教諭	1	25	-	3	-	-	-	-
講師	-	13	15	46	-	-	-	-
教諭等	-	7	-	13	-	-	-	-
保育士	2	45	-	28	-	-	-	-
教育・保育補助員	2	66	14	137	-	-	-	-

区分	公立				私立			
	本務者		兼務者		本務者		兼務者	
	男	女	男	女	男	女	男	女
令和4年度	1	26	-	20	159	2,375	21	735
令和5年度	1	26	-	19	166	2,532	20	860
園長	-	2	-	-	61	67	1	-
副園長	-	1	-	-	21	69	1	2
教頭	-	-	-	-	3	7	-	1
主幹保育教諭	-	1	-	-	13	165	-	-
指導保育教諭	-	1	-	-	2	69	-	2
保育教諭	1	21	-	19	64	2,076	3	738
助保育教諭	-	-	-	-	1	37	-	62
主幹養護教諭	-	-	-	-	-	1	-	-
養護教諭	-	-	-	-	-	1	-	6
養護助教諭	-	-	-	-	-	-	-	-
主幹栄養教諭	-	-	-	-	-	2	-	-
栄養教諭	-	-	-	-	1	25	-	3
講師	-	-	-	-	-	13	15	46
教諭等	-	-	-	-	-	7	-	13
保育士	-	-	-	-	2	45	-	28
教育・保育補助員	-	-	-	5	2	66	14	132

注：教諭等、保育士、教育・保育補助員は、別掲を示す。

第17表 設置者別在園者数

区分	総数	国立	公立			私立							
			計	県立	市町村立	計	学校法人立	社会福祉法人立	財団法人立	社団法人立	宗教法人立	その他の法人立	個人立
令和4年度	20,610	-	173	-	173	20,437	16,954	3,483	-	-	-	-	-
令和5年度	21,583	-	172	-	172	21,411	17,832	3,526	-	-	53	-	-
男	10,862	-	85	-	85	10,777	9,031	1,721	-	-	25	-	-
女	10,721	-	87	-	87	10,634	8,801	1,805	-	-	28	-	-

第18表 年齢別在園者数・入園者数

区分	総数			0～2歳											
				計			0歳			1歳			2歳		
	計	男	女	計	男	女	計	男	女	計	男	女	計	男	女
令和4年度	20,610	10,374	10,236	3,871	1,937	1,934	473	229	244	1,527	763	764	1,871	945	926
令和5年度	21,583	10,862	10,721	4,216	2,128	2,088	528	274	254	1,654	824	830	2,034	1,030	1,004

区分	3歳														
	計			0～2歳児入園			満3歳児入園 (本年度入園)			3歳児入園 (本年度入園)			前年度間入園		
	計	男	女	計	男	女	計	男	女	計	男	女	計	男	女
令和4年度	5,419	2,684	2,735	1,692	839	853	42	15	27	3,168	1,566	1,602	517	264	253
令和5年度	5,540	2,789	2,751	1,669	840	829	68	32	36	3,135	1,576	1,559	668	341	327

区分	4歳											
	計			0～2歳児入園			3歳児入園			4歳児入園 (本年度入園)		
	計	男	女	計	男	女	計	男	女	計	男	女
令和4年度	5,662	2,864	2,798	1,633	838	795	3,569	1,792	1,777	460	234	226
令和5年度	5,785	2,904	2,881	1,712	848	864	3,557	1,783	1,774	516	273	243

区分	5歳														
	計			0～2歳児入園			3歳児入園			4歳児入園			5歳児入園 (本年度入園)		
	計	男	女	計	男	女	計	男	女	計	男	女	計	男	女
令和4年度	5,658	2,889	2,769	1,377	704	673	3,490	1,759	1,731	454	256	198	337	170	167
令和5年度	6,042	3,041	3,001	1,602	825	777	3,509	1,746	1,763	513	253	260	418	217	201

区分	本年度入園者計 (再掲)		
	計	男	女
令和4年度	4,007	1,985	2,022
令和5年度	4,137	2,098	2,039

注1：3歳の「満3歳児入園」は、令和5年4月1日時点では2歳であったが令和5年5月1日までに満3歳となり、入園した者である。
 2：3歳の「前年度間入園」は、前年度間途中に満3歳となり、令和5年4月1日を待たずに入園した者である。

第19表 市町村別園数・学級数

区 分	園数	学級数	教育・保育職員数 (本務者)			教育・保育職員数 (兼務者)			その他の職員数 (本務者)		
			総数	男	女	総数	男	女	総数	男	女
令和4年度	122	782	2,561	160	2,401	776	21	755	498	135	363
令和5年度	132	820	2,725	167	2,558	899	20	879	495	142	353
うち公立	2	10	27	1	26	19	-	19	3	1	2
私立	130	810	2,698	166	2,532	880	20	860	492	141	351
さいたま市	8	49	161	14	147	63	2	61	39	8	31
(西区)	1	12	33	5	28	14	-	14	18	7	11
(北区)	-	-	-	-	-	-	-	-	-	-	-
(大宮区)	1	3	15	1	14	8	-	8	3	-	3
(見沼区)	1	9	25	1	24	-	-	-	-	-	-
(中央区)	1	6	24	1	23	7	-	7	5	1	4
(桜区)	1	3	13	2	11	12	2	10	5	-	5
(浦和区)	2	8	36	4	32	13	-	13	8	-	8
(南区)	-	-	-	-	-	-	-	-	-	-	-
(緑区)	-	-	-	-	-	-	-	-	-	-	-
(岩槻区)	1	8	15	-	15	9	-	9	-	-	-
川越市	9	44	143	14	129	67	7	60	38	10	28
熊谷市	5	43	126	6	120	48	-	48	16	8	8
川口市	4	36	90	8	82	29	-	29	18	10	8
行田市	1	3	14	1	13	-	-	-	5	3	2
秩父市	8	41	139	6	133	55	-	55	32	10	22
所沢市	7	40	155	9	146	20	-	20	35	12	23
飯能市	2	16	47	5	42	29	-	29	5	3	2
加須市	2	12	36	1	35	18	1	17	5	1	4
本庄市	7	27	136	10	126	19	-	19	24	7	17
東松山市	-	-	-	-	-	-	-	-	-	-	-
春日部市	4	34	95	5	90	15	-	15	22	7	15
狭山市	5	24	103	5	98	41	-	41	24	5	19
羽生市	3	19	85	6	79	24	-	24	5	1	4
鴻巣市	5	27	76	6	70	43	-	43	7	2	5
深谷市	3	13	55	1	54	5	-	5	8	-	8
上尾市	5	31	100	5	95	49	1	48	12	4	8
草加市	2	12	44	3	41	12	6	6	5	-	5
越谷市	9	65	194	10	184	74	-	74	42	13	29
蕨市	-	-	-	-	-	-	-	-	-	-	-
戸田市	-	-	-	-	-	-	-	-	-	-	-
入間市	2	6	51	2	49	15	-	15	6	1	5
朝霞市	-	-	-	-	-	-	-	-	-	-	-
志木市	-	-	-	-	-	-	-	-	-	-	-
和光市	1	3	18	1	17	-	-	-	4	1	3
新座市	1	6	17	4	13	-	-	-	4	2	2
桶川市	4	26	72	3	69	36	1	35	7	2	5
久喜市	8	67	210	11	199	49	1	48	31	5	26

注：国立は該当なし。

教育・保育職員数 ・ その他の職員数

区 分	園数	学級数	教育・保育職員数 (本務者)			教育・保育職員数 (兼務者)			その他の職員数 (本務者)		
			総 数	男	女	総 数	男	女	総 数	男	女
北本市	2	9	44	2	42	7	1	6	3	-	3
八潮市	1	6	14	-	14	9	-	9	4	-	4
富士見市	4	33	110	4	106	47	-	47	23	7	16
三郷市	5	38	111	8	103	39	-	39	18	4	14
蓮田市	1	6	16	1	15	-	-	-	13	4	9
坂戸市	-	-	-	-	-	-	-	-	-	-	-
幸手市	-	-	-	-	-	-	-	-	-	-	-
鶴ヶ島市	1	7	21	-	21	5	-	5	2	1	1
日高市	2	12	44	2	42	19	-	19	6	1	5
吉川市	-	-	-	-	-	-	-	-	-	-	-
ふじみ野市	2	18	53	4	49	13	-	13	15	5	10
白岡市	-	-	-	-	-	-	-	-	-	-	-
北足立郡											
伊奈町	-	-	-	-	-	-	-	-	-	-	-
入間郡											
三芳町	1	6	12	1	11	5	-	5	-	-	-
毛呂山町	1	6	17	1	16	-	-	-	3	1	2
越生町	-	-	-	-	-	-	-	-	-	-	-
比企郡											
滑川町	1	6	32	1	31	1	-	1	4	2	2
嵐山町	-	-	-	-	-	-	-	-	-	-	-
小川町	-	-	-	-	-	-	-	-	-	-	-
川島町	-	-	-	-	-	-	-	-	-	-	-
吉見町	-	-	-	-	-	-	-	-	-	-	-
鳩山町	-	-	-	-	-	-	-	-	-	-	-
ときがわ町	-	-	-	-	-	-	-	-	-	-	-
秩父郡											
横瀬町	1	7	17	1	16	10	-	10	3	-	3
皆野町	-	-	-	-	-	-	-	-	-	-	-
長瀨町	-	-	-	-	-	-	-	-	-	-	-
小鹿野町	1	6	13	-	13	-	-	-	1	-	1
東秩父村	-	-	-	-	-	-	-	-	-	-	-
児玉郡											
美里町	1	4	16	1	15	-	-	-	1	1	-
神川町	-	-	-	-	-	-	-	-	-	-	-
上里町	1	3	17	2	15	11	-	11	-	-	-
大里郡											
寄居町	-	-	-	-	-	-	-	-	-	-	-
南埼玉郡											
宮代町	-	-	-	-	-	-	-	-	-	-	-
北葛飾郡											
杉戸町	-	-	-	-	-	-	-	-	-	-	-
松伏町	2	9	21	3	18	22	-	22	5	1	4

第20表 市町村別認可定員数・利用定員数・

区分	認可定員数	利用定員数	在園者数								
			総数			0歳		1歳		2歳	
			計	男	女	男	女	男	女	男	女
令和4年度	24,213	23,380	20,610	10,374	10,236	229	244	763	764	945	926
令和5年度	25,650	24,723	21,583	10,862	10,721	274	254	824	830	1,030	1,004
うち公立	272	272	172	85	87	-	-	3	9	8	3
私立	25,378	24,451	21,411	10,777	10,634	274	254	821	821	1,022	1,001
さいたま市	1,836	1,751	1,353	676	677	14	11	39	41	54	52
(西区)	595	595	339	166	173	3	3	4	8	10	14
(北区)	-	-	-	-	-	-	-	-	-	-	-
(大宮区)	81	81	78	44	34	-	-	-	-	3	7
(見沼区)	270	270	291	136	155	3	3	8	8	12	5
(中央区)	210	210	204	102	102	4	2	4	8	4	8
(桜区)	90	90	75	39	36	2	3	3	3	4	2
(浦和区)	330	245	221	105	116	2	-	13	11	17	11
(南区)	-	-	-	-	-	-	-	-	-	-	-
(緑区)	-	-	-	-	-	-	-	-	-	-	-
(岩槻区)	260	260	145	84	61	-	-	7	3	4	5
川越市	1,263	1,263	1,031	548	483	4	9	46	35	48	42
熊谷市	1,315	1,315	1,167	606	561	13	10	36	30	43	44
川口市	1,247	1,247	1,164	577	587	10	9	24	31	28	30
行田市	105	95	71	32	39	3	-	6	6	2	6
秩父市	1,266	1,266	961	459	502	8	13	42	60	63	56
所沢市	1,156	1,156	1,104	544	560	21	19	47	38	54	47
飯能市	450	450	430	214	216	4	3	15	9	18	14
加須市	507	375	340	176	164	2	10	14	12	16	20
本庄市	773	773	762	344	418	9	12	38	46	55	51
東松山市	-	-	-	-	-	-	-	-	-	-	-
春日部市	795	795	660	321	339	11	7	29	23	27	37
狭山市	846	846	706	353	353	17	16	33	30	36	38
羽生市	590	590	567	287	280	15	9	39	33	43	52
鴻巣市	747	747	701	371	330	15	8	38	21	47	28
深谷市	348	348	328	161	167	4	8	14	22	28	21
上尾市	1,094	934	900	504	396	20	5	28	22	35	37
草加市	397	397	269	149	120	4	-	12	13	14	11
越谷市	1,917	1,917	1,785	915	870	14	21	58	56	69	71
蕨市	-	-	-	-	-	-	-	-	-	-	-
戸田市	-	-	-	-	-	-	-	-	-	-	-
入間市	210	210	181	87	94	6	9	14	17	21	16
朝霞市	-	-	-	-	-	-	-	-	-	-	-
志木市	-	-	-	-	-	-	-	-	-	-	-
和光市	100	100	89	53	36	2	1	6	2	7	5
新座市	168	168	146	82	64	4	-	7	5	4	13
桶川市	975	812	615	299	316	1	2	15	20	28	31
久喜市	1,881	1,788	1,735	872	863	22	18	53	64	71	77

注1：認可定員とは、就学前の子どもに関する教育、保育等の総合的な提供の推進に関する法律施行規則第15条第1項第5号の幼保連携型認定こども園の運営に関する規程（園則）に記載されている利用定員（認可上の受入れ可能な人数の上限）。

2：利用定員とは、子ども・子育て支援法第31条に基づき、施設型給付費の支給に係る施設として市町村長が確認した際に定めた利用定員。

3：3～5歳児・認定区分別欄の1号認定、2号認定は、子ども・子育て支援法第19条第1項第1号、第2号に規定する者に係る区分（1号認定＝教育標準時間認定、2号認定＝満3歳以上・保育認定）。

在園者数 ・ 認定区分別在園者数 ・ 修了者数

在園者数						3～5歳児・認定区分別 在園者数（再掲）			修了者数		
3歳		4歳		5歳		計	1号認定	2号認定	計	男	女
男	女	男	女	男	女						
2,684	2,735	2,864	2,798	2,889	2,769	16,739	9,677	7,062	5,728	2,877	2,851
2,789	2,751	2,904	2,881	3,041	3,001	17,367	9,939	7,428	5,676	2,857	2,819
22	28	26	20	26	27	149	27	122	53	30	23
2,767	2,723	2,878	2,861	3,015	2,974	17,218	9,912	7,306	5,623	2,827	2,796
186	187	199	190	184	196	1,142	772	370	421	211	210
49	44	51	50	49	54	297	209	88	118	51	67
-	-	-	-	-	-	-	-	-	-	-	-
14	9	12	9	15	9	68	34	34	20	13	7
35	45	42	45	36	49	252	201	51	89	42	47
29	31	30	26	31	27	174	129	45	60	33	27
12	8	12	11	6	9	58	41	17	15	7	8
29	33	22	25	22	36	167	85	82	62	37	25
-	-	-	-	-	-	-	-	-	-	-	-
-	-	-	-	-	-	-	-	-	-	-	-
18	17	30	24	25	12	126	73	53	57	28	29
143	116	140	128	167	153	847	485	362	295	148	147
170	159	168	167	176	151	991	692	299	357	171	186
164	159	176	173	175	185	1,032	790	242	299	151	148
9	9	8	8	4	10	48	5	43	12	5	7
107	115	111	129	128	129	719	332	387	273	144	129
137	145	134	145	151	166	878	514	364	320	165	155
54	63	67	60	56	67	367	199	168	117	47	70
47	38	46	40	51	44	266	145	121	92	55	37
84	98	77	101	81	110	551	202	349	165	75	90
-	-	-	-	-	-	-	-	-	-	-	-
75	86	89	99	90	87	526	293	233	183	90	93
91	84	84	91	92	94	536	260	276	171	93	78
54	63	72	63	64	60	376	66	310	136	71	65
90	100	96	83	85	90	544	269	275	153	88	65
37	42	45	31	33	43	231	39	192	78	42	36
144	104	132	112	145	116	753	528	225	198	100	98
37	31	43	39	39	26	215	99	116	64	39	25
237	218	254	236	283	268	1,496	807	689	516	265	251
-	-	-	-	-	-	-	-	-	-	-	-
-	-	-	-	-	-	-	-	-	-	-	-
15	18	14	20	17	14	98	33	65	27	13	14
-	-	-	-	-	-	-	-	-	-	-	-
-	-	-	-	-	-	-	-	-	-	-	-
17	8	9	14	12	6	66	6	60	8	4	4
16	15	20	19	31	12	113	36	77	39	16	23
81	92	87	91	87	80	518	311	207	191	96	95
225	240	263	217	238	247	1,430	895	535	472	240	232

第20表 市町村別認可定員数・利用定員数・

区 分	認可 定員数	利用 定員数	在園者数									
			総 数			0 歳		1 歳		2 歳		
			計	男	女	男	女	男	女	男	女	
北本市	240	240	214	95	119	3	7	10	22	16	20	
八潮市	178	178	178	93	85	3	-	7	9	12	6	
富士見市	1,099	990	916	441	475	11	13	29	34	43	30	
三郷市	1,414	1,393	1,009	509	500	9	8	28	34	41	31	
蓮田市	150	140	122	60	62	1	1	6	6	7	7	
坂戸市	-	-	-	-	-	-	-	-	-	-	-	
幸手市	-	-	-	-	-	-	-	-	-	-	-	
鶴ヶ島市	193	193	219	113	106	3	-	8	4	7	11	
日高市	412	412	300	139	161	3	6	12	19	17	13	
吉川市	-	-	-	-	-	-	-	-	-	-	-	
ふじみ野市	520	520	461	235	226	8	2	15	13	13	20	
白岡市	-	-	-	-	-	-	-	-	-	-	-	
北足立郡												
伊奈町	-	-	-	-	-	-	-	-	-	-	-	
入間郡												
三芳町	150	150	116	58	58	-	-	3	1	2	2	
毛呂山町	240	171	113	53	60	-	3	2	5	5	6	
越生町	-	-	-	-	-	-	-	-	-	-	-	
比企郡												
滑川町	185	185	199	85	114	3	6	17	13	12	23	
嵐山町	-	-	-	-	-	-	-	-	-	-	-	
小川町	-	-	-	-	-	-	-	-	-	-	-	
川島町	-	-	-	-	-	-	-	-	-	-	-	
吉見町	-	-	-	-	-	-	-	-	-	-	-	
鳩山町	-	-	-	-	-	-	-	-	-	-	-	
ときがわ町	-	-	-	-	-	-	-	-	-	-	-	
秩父郡												
横瀬町	205	205	193	91	102	2	1	9	15	13	13	
皆野町	-	-	-	-	-	-	-	-	-	-	-	
長瀨町	-	-	-	-	-	-	-	-	-	-	-	
小鹿野町	140	140	91	49	42	-	-	-	-	-	-	
東秩父村	-	-	-	-	-	-	-	-	-	-	-	
児玉郡												
美里町	83	83	67	36	31	1	2	1	2	2	2	
神川町	-	-	-	-	-	-	-	-	-	-	-	
上里町	115	115	115	62	53	-	-	10	7	14	8	
大里郡												
寄居町	-	-	-	-	-	-	-	-	-	-	-	
南埼玉郡												
宮代町	-	-	-	-	-	-	-	-	-	-	-	
北葛飾郡												
杉戸町	-	-	-	-	-	-	-	-	-	-	-	
松伏町	340	265	205	113	92	4	5	14	10	15	13	

在園者数 ・ 認定区分別在園者数 ・ 修了者数 (つづき)

在園者数						3～5歳児・認定区分別 在園者数(再掲)			修了者数		
3歳		4歳		5歳		計	1号認定	2号認定	計	男	女
男	女	男	女	男	女						
20	23	18	30	28	17	136	21	115	54	28	26
23	23	26	25	22	22	141	69	72	38	19	19
116	128	121	126	121	144	756	501	255	160	72	88
141	124	129	135	161	168	858	617	241	260	128	132
18	13	14	15	14	20	94	48	46	32	20	12
-	-	-	-	-	-	-	-	-	-	-	-
-	-	-	-	-	-	-	-	-	-	-	-
35	30	33	28	27	33	186	126	60	49	22	27
30	32	32	48	45	43	230	132	98	77	47	30
-	-	-	-	-	-	-	-	-	-	-	-
73	61	55	64	71	66	390	317	73	143	75	68
-	-	-	-	-	-	-	-	-	-	-	-
-	-	-	-	-	-	-	-	-	-	-	-
12	16	19	21	22	18	108	97	11	40	22	18
13	14	15	18	18	14	92	56	36	40	19	21
-	-	-	-	-	-	-	-	-	-	-	-
17	25	18	22	18	25	125	6	119	40	21	19
-	-	-	-	-	-	-	-	-	-	-	-
-	-	-	-	-	-	-	-	-	-	-	-
-	-	-	-	-	-	-	-	-	-	-	-
-	-	-	-	-	-	-	-	-	-	-	-
-	-	-	-	-	-	-	-	-	-	-	-
21	23	19	30	27	20	140	67	73	42	22	20
-	-	-	-	-	-	-	-	-	-	-	-
-	-	-	-	-	-	-	-	-	-	-	-
14	16	16	11	19	15	91	11	80	28	15	13
-	-	-	-	-	-	-	-	-	-	-	-
10	5	10	12	12	8	57	24	33	-	-	-
-	-	-	-	-	-	-	-	-	-	-	-
11	10	17	11	10	17	76	11	65	29	2	27
-	-	-	-	-	-	-	-	-	-	-	-
-	-	-	-	-	-	-	-	-	-	-	-
-	-	-	-	-	-	-	-	-	-	-	-
15	18	28	29	37	17	144	58	86	57	16	41

第21表 設置者別学校数

区分	総数	本校	分校
令和4年度	806	806	-
令和5年度	803	803	-
国立	1	1	-
計	797	797	-
公立	713	713	-
町立	83	83	-
村立	1	1	-
私立	5	5	-

第22表 本務者のうち教務主任等の数

区分	令和4年度	令和5年度	国立	公立	私立	
教務主任	512	488	1	482	5	
学年主任	4,558	4,557	6	4,524	27	
保健主事	803	800	1	794	5	
司書教諭	744	738	1	733	4	
舎監	-	-	-	-	-	
特別支援学校教諭 免許状所有者	754	802	-	802	-	
特別支援学校教諭 免許状非所有者	1,204	1,247	-	1,247	-	
産休代替 教職員	副校長・教頭・主幹教諭・ 指導教諭・教諭・助教諭・講師	178	207	-	207	-
	養護教諭・養護助教諭・ 栄養教諭	17	14	-	14	-
	事務職員	7	11	-	11	-
	学校栄養職員	5	3	-	3	-
育児休業 代替教員	副校長・教頭・主幹教諭・ 指導教諭・教諭・助教諭・講師	907	911	-	911	-
	養護教諭・養護助教諭・ 栄養教諭	78	82	-	81	1

第23表 類型別学校数

区分	総数	国立	公立	私立
保健主事のある学校	799	1	794	4
本務養護教員のある学校	800	1	794	5
本務栄養教諭のある学校	206	1	205	-
本務事務職員のある学校	799	1	794	4
負担法による事務職員のある学校	794	-	794	-
複式学級のある学校	23	-	23	-
複式学級のみのある学校	-	-	-	-
特別支援学級のある学校	755	-	755	-
特別支援学級のみのある学校	-	-	-	-
学校医のある学校	800	1	794	5
学校歯科医のある学校	800	1	794	5
学校薬剤師のある学校	800	1	794	5

第24表 市町村別

区 分	学校数			学級数			
	総 数	本 校	分 校	総 数	単 式	複 式	特別支援
令和4年度	806	806	-	13,750	11,810	35	1,905
令和5年度	803	803	-	13,893	11,869	37	1,987
うち国立	1	1	-	18	18	-	-
公立	797	797	-	13,791	11,767	37	1,987
私立	5	5	-	84	84	-	-
さいたま市	108	108	-	2,492	2,236	-	256
(西区)	8	8	-	173	153	-	20
(北区)	10	10	-	267	243	-	24
(大宮区)	9	9	-	232	211	-	21
(見沼区)	11	11	-	263	230	-	33
(中央区)	8	8	-	177	158	-	19
(桜区)	8	8	-	155	135	-	20
(浦和区)	13	13	-	360	332	-	28
(南区)	14	14	-	348	313	-	35
(緑区)	12	12	-	314	285	-	29
(岩槻区)	15	15	-	203	176	-	27
川越市	33	33	-	650	564	-	86
熊谷市	29	29	-	388	323	1	64
川口市	52	52	-	1,039	932	-	107
行田市	12	12	-	156	124	-	32
秩父市	13	13	-	139	102	4	33
所沢市	32	32	-	588	519	-	69
飯能市	12	12	-	158	130	4	24
加須市	22	22	-	244	191	1	52
本庄市	13	13	-	165	128	1	36
東松山市	11	11	-	194	148	1	45
春日部市	22	22	-	386	319	-	67
狭山市	16	16	-	255	219	-	36
羽生市	11	11	-	121	95	2	24
鴻巣市	18	18	-	228	201	-	27
深谷市	19	19	-	288	233	-	55
上尾市	22	22	-	405	350	2	53
草加市	21	21	-	432	370	-	62
越谷市	29	29	-	650	561	-	89
蕨市	7	7	-	118	107	-	11
戸田市	12	12	-	284	251	-	33
入間市	16	16	-	259	221	-	38
朝霞市	10	10	-	258	236	-	22
志木市	8	8	-	160	138	-	22
和光市	9	9	-	164	146	-	18
新座市	17	17	-	331	289	-	42
桶川市	7	7	-	131	116	-	15
久喜市	22	22	-	300	239	-	61
北本市	7	7	-	107	90	-	17
八潮市	10	10	-	166	142	-	24
富士見市	11	11	-	214	188	-	26
三郷市	19	19	-	300	255	-	45
蓮田市	8	8	-	110	94	-	16
坂戸市	12	12	-	206	157	1	48
幸手市	9	9	-	106	85	-	21
鶴ヶ島市	8	8	-	124	102	-	22

学校数 ・ 学級数

区分	学校数			学級数			
	総数	本校	分校	総数	単式	複式	特別支援
日高市	5	5	-	87	71	-	16
吉川市	8	8	-	159	131	-	28
ふじみ野市	13	13	-	232	201	-	31
白岡市	6	6	-	110	94	-	16
北足立郡							
伊奈町	4	4	-	92	79	-	13
入間郡							
三芳町	5	5	-	68	62	-	6
毛呂山町	4	4	-	50	40	-	10
越生町	2	2	-	23	18	-	5
比企郡							
滑川町	3	3	-	52	43	-	9
嵐山町	3	3	-	39	29	-	10
小川町	5	5	-	49	37	-	12
川島町	4	4	-	38	29	-	9
吉見町	6	6	-	46	32	2	12
鳩山町	3	3	-	30	21	-	9
ときがわ町	3	3	-	22	15	2	5
秩父郡							
横瀬町	1	1	-	16	12	-	4
皆野町	3	3	-	26	16	4	6
長瀨町	2	2	-	17	12	1	4
小鹿野町	4	4	-	29	18	5	6
東秩父村	1	1	-	8	6	-	2
児玉郡							
美里町	3	3	-	27	20	-	7
神川町	4	4	-	37	22	4	11
上里町	5	5	-	63	47	-	16
大里郡							
寄居町	6	6	-	62	49	2	11
南埼玉郡							
宮代町	4	4	-	65	56	-	9
北葛飾郡							
杉戸町	6	6	-	79	68	-	11
松伏町	3	3	-	51	40	-	11
[再掲]							
(国立)							
さいたま市	1	1	-	18	18	-	-
(私立)							
さいたま市	3	3	-	60	60	-	-
川越市	1	1	-	12	12	-	-
狭山市	1	1	-	12	12	-	-

第25表 市町村別

区分	総数			1 学 年			2 学 年		
	計	男	女	計	男	女	計	男	女
令和4年度	359,989	184,000	175,989	59,074	30,207	28,867	59,183	30,235	28,948
令和5年度	355,456	181,767	173,689	56,893	29,212	27,681	59,186	30,269	28,917
うち国立	623	312	311	104	53	51	104	51	53
公立	352,477	180,307	172,170	56,374	28,942	27,432	58,667	30,012	28,655
私立	2,356	1,148	1,208	415	217	198	415	206	209
さいたま市	70,909	36,553	34,356	11,648	6,063	5,585	12,001	6,168	5,833
(西区)	4,756	2,456	2,300	815	398	417	811	415	396
(北区)	7,894	4,100	3,794	1,204	638	566	1,273	658	615
(大宮区)	6,694	3,432	3,262	1,117	559	558	1,191	601	590
(見沼区)	7,396	3,798	3,598	1,212	604	608	1,185	632	553
(中央区)	4,917	2,540	2,377	828	439	389	810	437	373
(桜区)	4,121	2,144	1,977	631	346	285	681	362	319
(浦和区)	10,853	5,588	5,265	1,727	913	814	1,874	955	919
(南区)	10,145	5,246	4,899	1,697	880	817	1,728	894	834
(緑区)	9,121	4,618	4,503	1,620	852	768	1,599	784	815
(岩槻区)	5,012	2,631	2,381	797	434	363	849	430	419
川越市	17,533	9,192	8,341	2,731	1,436	1,295	2,873	1,517	1,356
熊谷市	8,647	4,444	4,203	1,419	729	690	1,430	741	689
川口市	28,958	14,749	14,209	4,664	2,381	2,283	4,819	2,475	2,344
行田市	3,374	1,667	1,707	472	237	235	569	292	277
秩父市	2,622	1,351	1,271	395	209	186	422	214	208
所沢市	15,914	8,154	7,760	2,576	1,298	1,278	2,636	1,330	1,306
飯能市	3,425	1,789	1,636	533	259	274	633	331	302
加須市	5,020	2,595	2,425	829	445	384	819	436	383
本庄市	3,570	1,783	1,787	551	277	274	581	304	277
東松山市	4,380	2,231	2,149	715	365	350	727	369	358
春日部市	9,658	5,056	4,602	1,509	800	709	1,609	866	743
狭山市	6,493	3,306	3,187	1,043	537	506	1,055	516	539
羽生市	2,289	1,134	1,155	379	197	182	363	177	186
鴻巣市	5,373	2,799	2,574	838	468	370	883	457	426
深谷市	6,719	3,426	3,293	1,083	561	522	1,088	561	527
上尾市	10,888	5,516	5,372	1,762	869	893	1,788	896	892
草加市	11,441	5,944	5,497	1,756	936	820	1,883	968	915
越谷市	17,333	8,782	8,551	2,807	1,415	1,392	2,899	1,473	1,426
蕨市	3,204	1,653	1,551	534	283	251	556	292	264
戸田市	8,047	4,069	3,978	1,265	660	605	1,397	728	669
入間市	6,564	3,434	3,130	981	527	454	1,119	579	540
朝霞市	7,729	3,934	3,795	1,283	633	650	1,310	644	666
志木市	4,197	2,138	2,059	720	362	358	679	349	330
和光市	4,378	2,298	2,080	741	402	339	719	370	349
新座市	8,654	4,390	4,264	1,371	688	683	1,416	684	732
桶川市	3,533	1,804	1,729	551	284	267	543	281	262
久喜市	6,699	3,333	3,366	1,073	531	542	1,138	584	554
北本市	2,601	1,268	1,333	430	213	217	417	190	227
八潮市	4,208	2,148	2,060	687	333	354	721	381	340
富士見市	5,730	2,943	2,787	934	470	464	953	490	463
三郷市	7,398	3,752	3,646	1,211	611	600	1,275	649	626
蓮田市	2,639	1,344	1,295	435	234	201	426	199	227
坂戸市	4,711	2,365	2,346	729	364	365	764	366	398
幸手市	1,986	991	995	263	128	135	338	177	161
鶴ヶ島市	3,026	1,551	1,475	490	240	250	493	252	241

学年別児童数

3 学 年			4 学 年			5 学 年			6 学 年		
計	男	女	計	男	女	計	男	女	計	男	女
59,673	30,439	29,234	59,890	30,548	29,342	60,169	30,838	29,331	62,000	31,733	30,267
59,306	30,316	28,990	59,834	30,516	29,318	59,990	30,584	29,406	60,247	30,870	29,377
103	53	50	105	52	53	104	53	51	103	50	53
58,784	30,065	28,719	59,334	30,294	29,040	59,513	30,354	29,159	59,805	30,640	29,165
419	198	221	395	170	225	373	177	196	339	180	159
11,820	6,088	5,732	11,897	6,040	5,857	11,766	6,049	5,717	11,777	6,145	5,632
805	414	391	776	396	380	768	422	346	781	411	370
1,285	666	619	1,395	733	662	1,359	687	672	1,378	718	660
1,128	570	558	1,082	556	526	1,082	558	524	1,094	588	506
1,172	612	560	1,234	614	620	1,295	662	633	1,298	674	624
817	416	401	808	400	408	825	431	394	829	417	412
679	360	319	687	343	344	667	334	333	776	399	377
1,841	945	896	1,910	965	945	1,801	926	875	1,700	884	816
1,728	893	835	1,690	854	836	1,637	842	795	1,665	883	782
1,551	797	754	1,489	747	742	1,453	712	741	1,409	726	683
814	415	399	826	432	394	879	475	404	847	445	402
2,909	1,481	1,428	2,994	1,598	1,396	3,042	1,618	1,424	2,984	1,542	1,442
1,480	736	744	1,440	725	715	1,435	751	684	1,443	762	681
4,835	2,489	2,346	4,892	2,470	2,422	4,857	2,438	2,419	4,891	2,496	2,395
557	268	289	568	295	273	558	258	300	650	317	333
454	242	212	440	214	226	474	260	214	437	212	225
2,637	1,411	1,226	2,676	1,372	1,304	2,621	1,354	1,267	2,768	1,389	1,379
551	276	275	598	337	261	546	283	263	564	303	261
832	441	391	803	391	412	832	425	407	905	457	448
593	298	295	599	290	309	605	297	308	641	317	324
755	373	382	736	389	347	701	343	358	746	392	354
1,552	780	772	1,676	911	765	1,617	815	802	1,695	884	811
1,080	551	529	1,068	528	540	1,121	607	514	1,126	567	559
389	174	215	378	193	185	391	185	206	389	208	181
905	466	439	935	487	448	891	438	453	921	483	438
1,066	532	534	1,106	555	551	1,186	606	580	1,190	611	579
1,881	958	923	1,846	937	909	1,774	930	844	1,837	926	911
1,910	1,018	892	1,994	1,021	973	1,983	1,005	978	1,915	996	919
2,946	1,507	1,439	2,835	1,417	1,418	2,957	1,508	1,449	2,889	1,462	1,427
537	290	247	520	243	277	529	279	250	528	266	262
1,333	671	662	1,363	670	693	1,401	687	714	1,288	653	635
1,097	583	514	1,099	576	523	1,153	586	567	1,115	583	532
1,344	671	673	1,256	668	588	1,286	648	638	1,250	670	580
713	378	335	741	368	373	667	332	335	677	349	328
728	374	354	765	412	353	700	359	341	725	381	344
1,406	725	681	1,500	788	712	1,464	740	724	1,497	765	732
612	309	303	593	303	290	608	326	282	626	301	325
1,105	541	564	1,117	523	594	1,142	553	589	1,124	601	523
448	221	227	406	189	217	463	241	222	437	214	223
705	341	364	667	338	329	726	387	339	702	368	334
947	505	442	961	503	458	993	505	488	942	470	472
1,268	657	611	1,238	620	618	1,232	629	603	1,174	586	588
412	201	211	455	231	224	481	258	223	430	221	209
766	375	391	776	410	366	823	406	417	853	444	409
350	178	172	329	167	162	343	161	182	363	180	183
495	270	225	540	283	257	500	260	240	508	246	262

第25表 市町村別

区 分	総 数			1 学 年			2 学 年		
	計	男	女	計	男	女	計	男	女
日 高 市	2,246	1,128	1,118	336	177	159	345	161	184
吉 川 市	4,114	2,088	2,026	635	309	326	656	336	320
ふじみ野市	6,084	3,024	3,060	924	460	464	1,030	535	495
白 岡 市	2,679	1,343	1,336	413	227	186	437	204	233
北足立郡									
伊 奈 町	2,383	1,185	1,198	345	166	179	382	201	181
入間郡									
三 芳 町	1,877	941	936	289	148	141	317	157	160
毛 呂 山 町	1,131	558	573	166	77	89	188	95	93
越 生 町	371	177	194	47	20	27	55	23	32
比企郡									
滑 川 町	1,270	643	627	219	106	113	246	137	109
嵐 山 町	692	344	348	106	52	54	128	64	64
小 川 町	908	457	451	136	61	75	157	76	81
川 島 町	689	374	315	87	46	41	101	62	39
吉 見 町	626	321	305	95	47	48	99	57	42
鳩 山 町	396	185	211	62	26	36	72	34	38
ときがわ町	379	177	202	67	27	40	60	29	31
秩父郡									
横 瀬 町	325	146	179	56	24	32	47	23	24
皆 野 町	371	192	179	56	28	28	56	28	28
長 瀨 町	265	141	124	37	19	18	40	19	21
小 鹿 野 町	362	182	180	42	26	16	57	33	24
東 秩 父 村	60	28	32	12	5	7	7	4	3
児玉郡									
美 里 町	498	255	243	78	39	39	84	44	40
神 川 町	536	285	251	78	49	29	91	46	45
上 里 町	1,382	686	696	209	97	112	232	115	117
大里郡									
寄 居 町	1,266	644	622	210	113	97	204	106	98
南埼玉郡									
宮 代 町	1,583	787	796	275	151	124	276	134	142
北葛飾郡									
杉 戸 町	1,860	952	908	306	163	143	274	134	140
松 伏 町	1,253	638	615	199	104	95	203	106	97
[再 掲]									
(国 立)									
さいたま市	623	312	311	104	53	51	104	51	53
(私 立)									
さいたま市	1,596	758	838	282	147	135	272	125	147
川 越 市	423	210	213	74	38	36	81	44	37
狭 山 市	337	180	157	59	32	27	62	37	25

学年別児童数（つづき）

3 学 年			4 学 年			5 学 年			6 学 年		
計	男	女	計	男	女	計	男	女	計	男	女
363	194	169	374	186	188	395	193	202	433	217	216
671	330	341	738	392	346	717	379	338	697	342	355
1,027	506	521	1,044	534	510	1,039	509	530	1,020	480	540
462	227	235	476	241	235	460	235	225	431	209	222
388	178	210	397	201	196	437	222	215	434	217	217
320	168	152	294	147	147	318	157	161	339	164	175
173	86	87	207	104	103	193	100	93	204	96	108
50	28	22	68	33	35	76	36	40	75	37	38
201	99	102	193	92	101	204	99	105	207	110	97
129	63	66	110	55	55	106	54	52	113	56	57
139	76	63	158	82	76	145	73	72	173	89	84
146	83	63	112	64	48	125	53	72	118	66	52
104	57	47	100	57	43	110	57	53	118	46	72
56	27	29	73	33	40	71	32	39	62	33	29
55	30	25	62	31	31	61	25	36	74	35	39
50	25	25	52	22	30	54	25	29	66	27	39
53	31	22	69	38	31	60	31	29	77	36	41
47	31	16	49	22	27	45	24	21	47	26	21
55	20	35	65	23	42	60	29	31	83	51	32
11	6	5	11	5	6	13	4	9	6	4	2
73	40	33	84	46	38	86	45	41	93	41	52
84	44	40	89	46	43	100	54	46	94	46	48
236	118	118	224	117	107	232	103	129	249	136	113
201	92	109	229	116	113	202	106	96	220	111	109
257	119	138	258	126	132	255	129	126	262	128	134
325	153	172	302	150	152	334	176	158	319	176	143
212	106	106	189	91	98	224	107	117	226	124	102

103	53	50	105	52	53	104	53	51	103	50	53
290	134	156	266	110	156	260	122	138	226	120	106
75	38	37	71	35	36	59	27	32	63	28	35
54	26	28	58	25	33	54	28	26	50	32	18

第26表 市町村別

区分	総数			校長		副校長		教頭		主幹教諭		指導教諭		教諭		助教諭		養護教諭		養護助教諭		栄養教諭		講師		市町村費負担の者(再掲)	
	計	男	女	男	女	男	女	男	女	男	女	男	女	男	女	男	女	男	女	男	女	男	女	男	女	男	女
令和4年度	21,162	8,083	13,079	604	197	1	-	642	204	256	59	1	-	6,084	10,819	376	372	-	969	-	5	10	187	109	267	1	-
令和5年度	21,431	8,155	13,276	597	202	1	-	636	208	262	62	1	-	6,112	10,916	385	401	-	963	-	7	7	199	154	318	-	2
うち国立	27	22	5	-	-	1	-	-	-	1	-	-	-	20	3	-	-	-	1	-	-	-	1	-	-	-	-
公立	21,249	8,054	13,195	594	202	-	-	632	207	259	61	-	-	6,024	10,853	385	401	-	955	-	7	7	198	153	311	-	2
私立	155	79	76	3	-	-	-	4	1	2	1	1	-	68	60	-	-	-	7	-	-	-	-	1	7	-	-
さいたま市	3,774	1,341	2,433	87	19	1	-	100	26	9	4	1	-	1,034	2,039	82	93	-	160	-	2	2	54	25	36	-	-
(西区)	259	97	162	5	3	-	-	6	3	1	-	-	-	78	135	3	6	-	11	-	-	-	2	4	2	-	-
(北区)	405	158	247	9	1	-	-	10	2	-	-	-	-	131	214	7	7	-	15	-	-	-	4	1	4	-	-
(大宮区)	344	111	233	8	1	-	-	10	2	-	-	-	-	87	202	2	9	-	12	-	1	-	2	4	4	-	-
(見沼区)	387	130	257	9	2	-	-	11	3	-	1	-	-	99	213	10	11	-	18	-	1	-	4	1	4	-	-
(中央区)	267	84	183	6	2	-	-	5	3	1	-	-	-	68	154	3	7	-	12	-	-	-	5	1	-	-	-
(桜区)	243	92	151	5	3	-	-	8	-	1	-	-	-	68	122	8	4	-	12	-	-	-	6	2	4	-	-
(浦和区)	546	192	354	11	1	1	-	11	5	3	1	-	-	149	293	16	17	-	23	-	-	-	10	1	4	-	-
(南区)	515	166	349	12	2	-	-	10	5	2	1	-	-	122	289	15	14	-	20	-	-	1	12	4	6	-	-
(緑区)	464	173	291	10	1	-	-	16	1	-	-	-	-	133	252	11	13	-	19	-	-	1	2	2	3	-	-
(岩槻区)	344	138	206	12	3	-	-	13	2	1	1	1	-	99	165	7	5	-	18	-	-	-	7	5	5	-	-
川越市	973	368	605	21	11	-	-	27	7	1	-	-	-	290	501	23	20	-	43	-	-	-	2	6	21	-	-
熊谷市	631	218	413	20	8	-	-	24	4	9	2	-	-	155	348	7	8	-	32	-	-	-	4	3	7	-	-
川口市	1,560	638	922	38	14	-	-	47	9	24	8	-	-	505	789	12	14	-	67	-	-	1	8	11	13	-	-
行田市	246	88	158	8	4	-	-	7	5	3	-	-	-	59	131	7	5	-	12	-	-	-	1	4	-	-	-
秩父市	226	84	142	12	1	-	-	8	5	2	-	-	-	60	116	1	3	-	13	-	-	-	1	1	3	-	-
所沢市	885	343	542	24	8	-	-	26	7	6	1	-	-	270	462	12	9	-	35	-	-	-	9	5	11	-	-
飯能市	255	104	151	9	3	-	-	10	3	6	-	-	-	66	117	6	5	-	13	-	-	-	5	7	5	-	-
加須市	396	153	243	16	6	-	-	18	5	5	3	-	-	105	192	8	6	-	24	-	-	1	2	-	5	-	-
本庄市	281	97	184	9	3	-	-	8	4	2	1	-	-	73	153	3	3	-	13	-	-	-	2	2	5	-	-
東松山市	290	99	191	9	2	-	-	6	7	3	1	-	-	69	145	11	15	-	13	-	-	-	2	1	6	-	-
春日部市	614	230	384	13	10	-	-	15	7	12	-	-	-	171	310	11	12	-	28	-	-	-	6	8	11	-	-
狭山市	401	165	236	13	4	-	-	12	4	4	1	-	-	119	193	14	7	-	18	-	-	-	1	3	8	-	-
羽生市	206	69	137	8	3	-	-	9	2	5	1	-	-	42	105	3	7	-	12	-	-	-	1	2	6	-	-
鴻巣市	375	142	233	16	2	-	-	15	3	7	2	-	-	97	193	5	3	-	21	-	-	-	5	2	4	-	-
深谷市	468	149	319	12	7	-	-	14	5	6	5	-	-	111	255	5	13	-	21	-	-	-	4	1	9	-	-
上尾市	606	222	384	15	7	-	-	17	6	4	2	-	-	179	327	3	-	-	26	-	-	-	9	4	7	-	-
草加市	627	241	386	14	7	-	-	17	4	14	1	-	-	186	323	6	7	-	24	-	-	-	9	4	11	-	-
越谷市	944	341	603	22	7	-	-	28	5	17	7	-	-	262	505	5	17	-	37	-	1	-	4	7	20	-	-
蕨市	190	79	111	4	3	-	-	6	1	2	-	-	-	64	90	3	6	-	8	-	-	-	1	-	2	-	1
戸田市	435	155	280	9	3	-	-	10	5	7	4	-	-	122	227	7	10	-	20	-	-	-	8	-	3	-	-
入間市	403	169	234	13	3	-	-	9	7	3	-	-	-	128	181	12	13	-	18	-	-	-	5	4	7	-	-
朝霞市	381	152	229	8	2	-	-	10	3	4	2	-	-	122	184	4	2	-	14	-	1	-	6	4	15	-	-
志木市	235	92	143	5	3	-	-	6	2	4	1	-	-	76	117	1	2	-	9	-	-	-	2	-	7	-	-
和光市	255	106	149	8	1	-	-	7	2	1	1	-	-	80	125	7	3	-	9	-	-	-	2	3	6	-	-
新座市	496	200	296	14	3	-	-	7	10	6	1	-	-	168	247	3	4	-	17	-	-	-	7	2	7	-	-
桶川市	189	72	117	4	3	-	-	6	1	5	1	-	-	50	95	2	1	-	8	-	-	-	4	5	4	-	-
久喜市	471	192	279	13	8	-	-	18	3	13	-	-	-	135	231	9	4	-	23	-	-	-	2	4	8	-	-
北本市	177	60	117	6	1	-	-	6	1	3	1	-	-	41	98	3	5	-	9	-	-	-	1	1	1	-	-
八潮市	264	116	148	8	2	-	-	8	2	8	-	-	-	82	124	9	7	-	11	-	-	-	-	1	2	-	-
富士見市	324	128	196	10	1	-	-	8	3	3	-	-	-	95	160	10	13	-	14	-	-	1	1	1	4	-	-
三郷市	453	196	257	14	5	-	-	12	9	8	-	-	-	155	202	5	8	-	24	-	-	-	3	2	6	-	-
蓮田市	174	57	117	7	1	-	-	7	1	5	1	-	-	36	97	1	1	-	10	-	-	-	2	1	4	-	-
坂戸市	328	140	188	9	3	-	-	11	2	4	-	-	-	96	156	12	6	-	13	-	-	-	4	8	4	-	-
幸手市	174	70	104	7	2	-	-	8	1	4	1	-	-	44	80	3	4	-	9	-	-	-	2	4	5	-	-
鶴ヶ島市	203	78	125	8	-	-	-	7	1	5	-	-	-	53	108	3	2	-	9	-	-	-	-	2	5	-	-

職名別教員数(2-1 本務者)

区分	総数			校長		副校長		教頭		主幹教諭		指導教諭		教諭		助教諭		養護教諭		養護助教諭		栄養教諭		講師		市町村費負担の者(再掲)	
	計	男	女	男	女	男	女	男	女	男	女	男	女	男	女	男	女	男	女	男	女	男	女	男	女	男	女
日高市	147	51	96	5	-	-	-	3	2	-	1	-	-	36	80	4	3	-	5	-	-	-	2	3	3	-	-
吉川市	241	87	154	6	2	-	-	9	1	3	1	-	-	65	133	3	4	-	9	-	1	-	1	1	2	-	-
ふじみ野市	343	153	190	8	5	-	-	8	5	1	-	-	-	126	154	7	8	-	13	-	-	2	1	1	4	-	-
白岡市	167	62	105	4	2	-	-	5	1	2	-	-	-	46	87	4	5	-	6	-	-	-	3	1	1	-	1
北足立郡																											
伊奈町	139	45	94	3	1	-	-	3	1	1	2	-	-	33	79	4	3	-	6	-	-	-	1	1	1	-	-
入間郡																											
三芳町	106	50	56	3	2	-	-	4	1	4	1	-	-	33	45	5	1	-	5	-	-	-	1	1	-	-	-
毛呂山町	84	37	47	4	-	-	-	3	1	3	1	-	-	23	33	4	5	-	4	-	-	-	2	-	1	-	-
越生町	37	13	24	1	1	-	-	2	-	1	-	-	-	9	17	-	2	-	3	-	-	-	1	-	-	-	-
比企郡																											
滑川町	75	29	46	3	-	-	-	2	1	1	1	-	-	20	38	3	3	-	3	-	-	-	-	-	-	-	-
嵐山町	64	30	34	3	-	-	-	1	2	1	-	-	-	22	26	2	2	-	3	-	-	-	-	1	1	-	-
小川町	86	31	55	2	3	-	-	4	1	1	-	-	-	17	38	6	5	-	5	-	-	-	1	1	2	-	-
川島町	64	27	37	2	2	-	-	1	3	2	-	-	-	21	25	1	1	-	5	-	-	-	-	1	-	-	-
吉見町	83	36	47	2	4	-	-	5	1	2	-	-	-	19	31	7	3	-	7	-	-	-	-	1	1	-	-
鳩山町	48	22	26	2	1	-	-	2	1	1	-	-	-	15	15	2	4	-	3	-	-	-	1	-	1	-	-
ときがわ町	37	18	19	3	-	-	-	1	2	-	1	-	-	10	11	4	2	-	3	-	-	-	-	-	-	-	-
秩父郡																											
横瀬町	25	8	17	1	-	-	-	1	-	-	-	-	-	6	14	-	-	-	1	-	-	-	1	-	1	-	-
皆野町	49	23	26	3	-	-	-	2	1	-	-	-	-	16	20	1	1	-	3	-	1	-	-	1	-	-	-
長瀨町	27	13	14	2	-	-	-	2	-	1	-	-	-	7	12	1	-	-	2	-	-	-	-	-	-	-	-
小鹿野町	56	24	32	3	1	-	-	4	-	1	-	-	-	16	21	-	1	-	4	-	-	-	-	-	5	-	-
東秩父村	14	7	7	1	-	-	-	-	1	1	-	-	-	3	4	1	1	-	1	-	-	-	-	1	-	-	-
児玉郡																											
美里町	47	19	28	3	-	-	-	1	2	1	-	-	-	13	23	-	-	-	3	-	-	-	-	1	-	-	-
神川町	61	24	37	3	1	-	-	1	3	2	-	-	-	17	24	1	2	-	5	-	-	-	-	-	2	-	-
上里町	106	37	69	4	1	-	-	3	2	1	-	-	-	25	52	3	1	-	7	-	1	-	1	1	4	-	-
大里郡																											
寄居町	103	46	57	5	1	-	-	4	2	3	-	-	-	34	44	-	-	-	6	-	-	-	1	-	3	-	-
南埼玉郡																											
宮代町	105	36	69	3	1	-	-	4	-	2	1	-	-	24	55	3	1	-	4	-	-	-	1	-	6	-	-
北葛飾郡																											
杉戸町	127	39	88	2	4	-	-	4	2	1	1	-	-	31	70	-	2	-	7	-	-	-	1	1	1	-	-
松伏町	80	34	46	3	-	-	-	3	-	2	-	-	-	25	39	1	3	-	3	-	-	-	1	-	-	-	-

[再掲]

(国立)																											
さいたま市	27	22	5	-	-	1	-	-	-	1	-	-	-	20	3	-	-	-	1	-	-	-	1	-	-	-	-
(私立)																											
さいたま市	106	55	51	2	-	-	-	2	1	1	1	1	-	49	44	-	-	-	5	-	-	-	-	-	-	-	-
川越市	26	11	15	-	-	-	-	1	-	-	-	-	-	9	7	-	-	-	1	-	-	-	-	1	7	-	-
狭山市	23	13	10	1	-	-	-	1	-	1	-	-	-	10	9	-	-	-	1	-	-	-	-	-	-	-	-

第26表 市町村別

区 分	総数			校長		副校長		教 頭		主幹教諭		指導教諭		教諭		助教諭		養護教諭		養護助教諭		栄養教諭		講師		市町村費負担の者(再掲)	
	計	男	女	男	女	男	女	男	女	男	女	男	女	男	女	男	女	男	女	男	女	男	女	男	女	男	女
令和4年度	1,848	775	1,073	2	1	2	-	-	1	-	-	1	-	600	499	-	2	-	8	-	1	-	4	170	557	-	-
令和5年度	1,936	789	1,147	3	-	1	-	-	1	-	2	-	-	612	549	7	10	-	8	-	1	-	5	166	571	-	-
うち国立	6	2	4	1	-	-	-	-	-	-	-	-	-	-	-	-	-	-	-	-	-	-	-	1	4	-	-
公立	1,862	760	1,102	-	-	-	-	-	1	-	2	-	-	599	540	7	10	-	6	-	1	-	5	154	537	-	-
私立	68	27	41	2	-	1	-	-	-	-	-	-	-	13	9	-	-	-	2	-	-	-	11	30	-	-	
さいたま市	263	112	151	2	-	-	-	-	-	-	2	-	-	98	119	-	2	-	2	-	-	-	12	26	-	-	
(西 区)	20	8	12	-	-	-	-	-	-	-	-	-	-	7	12	-	-	-	-	-	-	-	1	-	-	-	
(北 区)	21	11	10	-	-	-	-	-	-	-	-	-	-	10	10	-	-	-	-	-	-	-	1	-	-	-	
(大宮区)	22	12	10	-	-	-	-	-	-	-	2	-	-	12	8	-	-	-	-	-	-	-	-	-	-	-	
(見沼区)	24	14	10	-	-	-	-	-	-	-	-	-	-	13	9	-	-	-	-	-	-	-	1	1	-	-	
(中央区)	11	6	5	-	-	-	-	-	-	-	-	-	-	6	4	-	-	-	-	-	-	-	-	1	-	-	
(桜 区)	12	3	9	-	-	-	-	-	-	-	-	-	-	3	9	-	-	-	-	-	-	-	-	-	-	-	
(浦和区)	28	7	21	1	-	-	-	-	-	-	-	-	-	5	17	-	-	-	-	-	-	-	1	4	-	-	
(南 区)	15	7	8	-	-	-	-	-	-	-	-	-	-	7	7	-	1	-	-	-	-	-	-	-	-	-	
(緑 区)	52	15	37	1	-	-	-	-	-	-	-	-	-	9	23	-	-	-	2	-	-	-	5	12	-	-	
(岩槻区)	58	29	29	-	-	-	-	-	-	-	-	-	-	26	20	-	1	-	-	-	-	-	3	8	-	-	
川 越 市	123	54	69	1	-	1	-	-	-	-	-	-	-	35	28	1	-	-	2	-	-	-	16	39	-	-	
熊 谷 市	46	13	33	-	-	-	-	-	-	-	-	-	-	12	12	-	-	-	1	-	-	-	1	20	-	-	
川 口 市	161	51	110	-	-	-	-	-	-	-	-	-	-	32	44	-	-	-	-	-	-	1	19	65	-	-	
行 田 市	24	14	10	-	-	-	-	-	-	-	-	-	-	9	7	5	-	-	-	-	-	-	-	3	-	-	
秩 父 市	24	6	18	-	-	-	-	-	-	-	-	-	-	4	5	-	-	-	-	-	-	-	2	13	-	-	
所 沢 市	91	51	40	-	-	-	-	-	-	-	-	-	-	40	18	-	-	-	1	-	1	-	11	20	-	-	
飯 能 市	19	7	12	-	-	-	-	-	-	-	-	-	-	6	6	-	-	-	-	-	-	-	1	6	-	-	
加 須 市	41	15	26	-	-	-	-	-	-	-	-	-	-	14	17	-	-	-	-	-	-	-	1	9	-	-	
本 庄 市	17	7	10	-	-	-	-	-	-	-	-	-	-	7	5	-	-	-	-	-	-	-	-	5	-	-	
東 松 山 市	25	9	16	-	-	-	-	-	-	-	-	-	-	9	7	-	-	-	-	-	-	-	-	9	-	-	
春 日 部 市	65	33	32	-	-	-	-	-	-	-	-	-	-	26	11	-	4	-	-	-	-	-	7	17	-	-	
狭 山 市	60	23	37	-	-	-	-	-	-	-	-	-	-	19	13	-	-	-	1	-	-	-	4	23	-	-	
羽 生 市	14	5	9	-	-	-	-	-	-	-	-	-	-	2	2	-	3	-	-	-	-	-	3	4	-	-	
鴻 巣 市	25	8	17	-	-	-	-	-	-	-	-	-	-	6	7	-	-	-	-	-	-	-	2	10	-	-	
深 谷 市	43	10	33	-	-	-	-	-	-	-	-	-	-	5	10	-	-	-	-	-	-	-	5	23	-	-	
上 尾 市	34	14	20	-	-	-	-	-	-	-	-	-	-	10	8	-	-	-	-	-	-	-	4	12	-	-	
草 加 市	58	29	29	-	-	-	-	-	-	-	-	-	-	26	11	-	-	-	-	-	-	-	3	18	-	-	
越 谷 市	58	24	34	-	-	-	-	-	-	-	-	-	-	17	15	-	-	-	-	-	-	-	7	19	-	-	
蕨 市	25	8	17	-	-	-	-	-	-	-	-	-	-	5	9	1	1	-	-	-	-	-	2	7	-	-	
戸 田 市	41	20	21	-	-	-	-	-	-	-	-	-	-	17	6	-	-	-	-	-	-	-	3	15	-	-	
入 間 市	34	11	23	-	-	-	-	-	-	-	-	-	-	10	13	-	-	-	-	-	-	-	1	10	-	-	
朝 霞 市	30	16	14	-	-	-	-	-	-	-	-	-	-	12	10	-	-	-	-	-	-	-	4	4	-	-	
志 木 市	27	9	18	-	-	-	-	-	-	-	-	-	-	6	9	-	-	-	-	-	-	-	3	9	-	-	
和 光 市	20	4	16	-	-	-	-	-	-	-	-	-	-	4	6	-	-	-	-	-	-	-	-	10	-	-	
新 座 市	45	31	14	-	-	-	-	-	-	-	-	-	-	24	2	-	-	-	-	-	-	-	7	12	-	-	
桶 川 市	17	4	13	-	-	-	-	-	-	-	-	-	-	3	8	-	-	-	-	-	-	-	1	1	4	-	
久 喜 市	43	17	26	-	-	-	-	-	-	-	-	-	-	11	9	-	-	-	-	-	-	-	6	17	-	-	
北 本 市	18	4	14	-	-	-	-	-	-	-	-	-	-	3	10	-	-	-	-	-	-	-	1	4	-	-	
八 潮 市	30	11	19	-	-	-	-	-	-	-	-	-	-	9	8	-	-	-	-	-	-	-	2	11	-	-	
富 士 見 市	34	10	24	-	-	-	-	-	-	-	-	-	-	7	11	-	-	-	1	-	-	-	3	12	-	-	
三 郷 市	35	20	15	-	-	-	-	-	-	-	-	-	-	17	6	-	-	-	-	-	-	-	3	9	-	-	
蓮 田 市	15	3	12	-	-	-	-	-	-	-	-	-	-	5	-	-	-	-	-	-	-	-	3	7	-	-	
坂 戸 市	42	23	19	-	-	-	-	-	1	-	-	-	-	19	10	-	-	-	-	-	-	-	4	8	-	-	
幸 手 市	19	7	12	-	-	-	-	-	-	-	-	-	-	7	6	-	-	-	-	-	-	-	6	-	-	-	
鶴ヶ島市	19	7	12	-	-	-	-	-	-	-	-	-	-	5	4	-	-	-	-	-	-	-	2	8	-	-	

職名別教員数(2-2 兼務者)

区分	総数			校長		副校長		教頭		主幹教諭		指導教諭		教諭		助教諭		養護教諭		養護助教諭		栄養教諭		講師		市町村費負担の者(再掲)		
	計	男	女	男	女	男	女	男	女	男	女	男	女	男	女	男	女	男	女	男	女	男	女	男	女	男	女	
日高市	14	3	11	-	-	-	-	-	-	-	-	-	-	2	5	-	-	-	-	-	-	-	-	-	1	6	-	-
吉川市	26	8	18	-	-	-	-	-	-	-	-	-	-	7	10	-	-	-	-	-	-	-	-	-	1	8	-	-
ふじみ野市	40	23	17	-	-	-	-	-	-	-	-	-	-	18	7	-	-	-	-	-	-	-	-	5	10	-	-	
白岡市	17	6	11	-	-	-	-	-	-	-	-	-	-	6	4	-	-	-	-	-	-	-	3	-	4	-	-	
北足立郡																												
伊奈町	4	1	3	-	-	-	-	-	-	-	-	-	-	1	1	-	-	-	-	-	-	-	-	-	2	-	-	
入間郡																												
三芳町	10	6	4	-	-	-	-	-	-	-	-	-	-	3	2	-	-	-	-	-	-	-	-	3	2	-	-	
毛呂山町	14	4	10	-	-	-	-	-	-	-	-	-	-	4	5	-	-	-	-	-	-	-	-	-	5	-	-	
越生町	1	1	-	-	-	-	-	-	-	-	-	-	-	-	-	-	-	-	-	-	-	-	-	1	-	-	-	
比企郡																												
滑川町	8	4	4	-	-	-	-	-	-	-	-	-	-	3	1	-	-	-	-	-	-	-	-	1	3	-	-	
嵐山町	8	3	5	-	-	-	-	-	-	-	-	-	-	2	3	-	-	-	-	-	-	-	-	1	2	-	-	
小川町	11	4	7	-	-	-	-	-	-	-	-	-	-	4	2	-	-	-	-	-	-	-	-	5	-	-		
川島町	10	3	7	-	-	-	-	-	-	-	-	-	-	3	6	-	-	-	-	-	-	-	-	1	-	-		
吉見町	16	5	11	-	-	-	-	-	-	-	-	-	-	3	8	-	-	-	-	-	-	-	-	2	3	-	-	
鳩山町	5	3	2	-	-	-	-	-	-	-	-	-	-	3	1	-	-	-	-	-	-	-	-	1	-	-		
ときがわ町	1	-	1	-	-	-	-	-	-	-	-	-	-	-	-	-	-	-	-	-	-	-	-	1	-	-		
秩父郡																												
横瀬町	2	-	2	-	-	-	-	-	-	-	-	-	-	-	-	-	-	-	-	-	-	-	-	2	-	-		
皆野町	5	2	3	-	-	-	-	-	-	-	-	-	-	1	-	-	-	-	-	-	-	-	-	2	2	-	-	
長瀨町	4	2	2	-	-	-	-	-	-	-	-	-	-	1	-	-	-	-	-	-	-	-	-	1	2	-	-	
小鹿野町	2	-	2	-	-	-	-	-	-	-	-	-	-	-	-	-	-	-	-	-	-	-	-	2	-	-		
東秩父村	-	-	-	-	-	-	-	-	-	-	-	-	-	-	-	-	-	-	-	-	-	-	-	-	-	-	-	
児玉郡																												
美里町	1	-	1	-	-	-	-	-	-	-	-	-	-	-	-	-	-	-	-	-	-	-	-	1	-	-		
神川町	5	-	5	-	-	-	-	-	-	-	-	-	-	2	-	-	-	-	-	-	-	-	-	3	-	-		
上里町	7	3	4	-	-	-	-	-	-	-	-	-	-	1	-	-	-	-	-	-	-	-	3	3	-	-		
大里郡																												
寄居町	13	4	9	-	-	-	-	-	-	-	-	-	-	4	6	-	-	-	-	-	-	-	-	3	-	-		
南埼玉郡																												
宮代町	11	5	6	-	-	-	-	-	-	-	-	-	-	5	4	-	-	-	-	-	-	-	-	2	-	-		
北葛飾郡																												
杉戸町	12	6	6	-	-	-	-	-	-	-	-	-	-	4	3	-	-	-	-	-	-	-	-	2	3	-	-	
松伏町	4	3	1	-	-	-	-	-	-	-	-	-	-	3	-	-	-	-	-	-	-	-	-	1	-	-		

[再掲]

(国立)																												
さいたま市	6	2	4	1	-	-	-	-	-	-	-	-	-	-	-	-	-	-	-	-	-	-	-	1	4	-	-	
(私立)																												
さいたま市	46	18	28	1	-	-	-	-	-	-	-	-	-	9	6	-	-	2	-	-	-	-	-	8	20	-	-	
川越市	15	8	7	1	-	1	-	-	-	-	-	-	-	4	3	-	-	-	-	-	-	-	-	2	4	-	-	
狭山市	7	1	6	-	-	-	-	-	-	-	-	-	-	-	-	-	-	-	-	-	-	-	-	1	6	-	-	

第27表 市町村別

区 分	総 数			負担法による者（公立）				その他の者			
				事務職員		学校栄養職員		市町村費負担教員のうち 法令に定める条件を 満たさない者（注）		事務職員	
	計	男	女	男	女	男	女	男	女	男	女
令和4年度	1,900	546	1,354	339	585	7	110	6	33	14	55
令和5年度	1,841	541	1,300	343	595	6	94	5	22	9	51
うち国立	1	1	-	-	-	-	-	-	-	1	-
公立	1,812	526	1,286	343	595	6	94	5	22	1	40
私立	28	14	14	-	-	-	-	-	-	7	11
さいたま市	496	91	405	42	112	-	20	-	-	4	6
（西区）	39	9	30	3	7	-	7	-	-	-	-
（北区）	63	18	45	5	9	-	5	-	-	2	6
（大宮区）	47	7	40	4	9	-	7	-	-	-	-
（見沼区）	57	11	46	5	12	-	1	-	-	-	-
（中央区）	41	8	33	1	12	-	-	-	-	-	-
（桜区）	27	5	22	5	7	-	-	-	-	-	-
（浦和区）	58	6	52	5	14	-	-	-	-	1	-
（南区）	59	5	54	5	20	-	-	-	-	-	-
（緑区）	46	11	35	5	11	-	-	-	-	-	-
（岩槻区）	59	11	48	4	11	-	-	-	-	1	-
川越市	62	24	38	13	24	-	3	1	2	-	3
熊谷市	48	18	30	8	23	-	1	-	-	-	-
川口市	130	38	92	23	42	2	15	-	-	-	1
行田市	13	3	10	3	9	-	1	-	-	-	-
秩父市	25	7	18	7	7	-	3	-	4	-	4
所沢市	53	18	35	14	24	-	3	-	-	-	-
飯能市	28	17	11	8	4	-	2	-	-	-	-
加須市	25	9	16	9	14	-	2	-	-	-	-
本庄市	13	4	9	4	9	-	-	-	-	-	-
東松山市	34	12	22	3	10	-	-	-	6	-	1
春日部市	40	9	31	7	18	-	2	-	-	-	-
狭山市	24	10	14	6	9	-	3	-	-	4	2
羽生市	12	7	5	6	5	1	-	-	-	-	-
鴻巣市	18	6	12	6	12	-	-	-	-	-	-
深谷市	25	8	17	8	14	-	2	-	-	-	-
上尾市	77	10	67	10	17	-	6	-	-	-	-
草加市	83	29	54	13	9	-	5	-	-	-	-
越谷市	68	42	26	13	24	-	2	-	-	-	-
蕨市	12	6	6	4	4	-	1	-	1	-	-
戸田市	22	8	14	6	12	2	-	-	-	-	-
入間市	82	17	65	8	9	-	1	-	-	-	-
朝霞市	17	6	11	5	10	1	1	-	-	-	-
志木市	31	15	16	7	2	-	2	-	-	-	8
和光市	23	7	16	3	6	-	2	4	8	-	-
新座市	62	10	52	9	8	-	4	-	1	1	16
桶川市	17	2	15	2	6	-	2	-	-	-	7
久喜市	23	7	16	7	16	-	-	-	-	-	-
北本市	25	3	22	1	7	-	1	-	-	-	-
八潮市	11	4	7	4	7	-	-	-	-	-	-
富士見市	13	6	7	6	6	-	1	-	-	-	-
三郷市	24	9	15	9	14	-	1	-	-	-	-
蓮田市	10	5	5	5	4	-	1	-	-	-	-
坂戸市	14	7	7	7	6	-	1	-	-	-	-
幸手市	11	3	8	3	8	-	-	-	-	-	-
鶴ヶ島市	9	5	4	5	3	-	1	-	-	-	-

注：法令に定める条件 1 給与を条例で定めている。 2 一般の公務員よりも優遇された教育職の給料表を定めている。

3 条例で定めるところにより、教職調整額・義務教育等教員特別手当を支給している。

4 任期なしフルタイム勤務の新任教職員に対しては初任者研修を実施している。

小学校

第27表 市町村別

区 分	総 数			負担法による者（公立）				その他の者			
				事 務 職 員		学 校 栄 養 職 員		市町村費負担教員のうち 法令に定める条件を 満たさない者（注）		事 務 職 員	
	計	男	女	男	女	男	女	男	女	男	女
日 高 市	8	3	5	3	4	-	1	-	-	-	-
吉 川 市	12	11	1	8	1	-	-	-	-	-	-
ふ じ み 野 市	14	7	7	7	7	-	-	-	-	-	-
白 岡 市	11	-	11	-	7	-	-	-	-	-	-
北足立郡											
伊 奈 町	6	1	5	1	4	-	1	-	-	-	-
入間郡											
三 芳 町	5	1	4	1	4	-	-	-	-	-	-
毛 呂 山 町	6	4	2	4	2	-	-	-	-	-	-
越 生 町	4	2	2	1	1	-	-	-	-	-	-
比企郡											
滑 川 町	6	2	4	2	1	-	-	-	-	-	-
嵐 山 町	3	1	2	1	2	-	-	-	-	-	-
小 川 町	14	7	7	1	5	-	-	-	-	-	-
川 島 町	5	1	4	1	4	-	-	-	-	-	-
吉 見 町	6	-	6	-	6	-	-	-	-	-	-
鳩 山 町	3	3	-	3	-	-	-	-	-	-	-
と き が わ 町	7	1	6	1	4	-	2	-	-	-	-
秩父郡											
横 瀬 町	2	-	2	-	1	-	-	-	-	-	1
皆 野 町	7	1	6	1	2	-	-	-	-	-	1
長 瀬 町	3	2	1	2	1	-	-	-	-	-	-
小 鹿 野 町	4	1	3	1	3	-	-	-	-	-	-
東 秩 父 村	1	-	1	-	1	-	-	-	-	-	-
児玉郡											
美 里 町	3	-	3	-	3	-	-	-	-	-	-
神 川 町	4	3	1	3	1	-	-	-	-	-	-
上 里 町	7	-	7	-	5	-	1	-	-	-	1
大里郡											
寄 居 町	7	1	6	1	6	-	-	-	-	-	-
南埼玉郡											
宮 代 町	4	2	2	2	2	-	-	-	-	-	-
北葛飾郡											
杉 戸 町	6	2	4	2	4	-	-	-	-	-	-
松 伏 町	3	3	-	3	-	-	-	-	-	-	-

[再 掲]

(国 立)											
さいたま市	1	1	-	-	-	-	-	-	-	1	-
(私 立)											
さいたま市	19	10	9	-	-	-	-	-	-	3	6
川 越 市	3	-	3	-	-	-	-	-	-	-	3
狭 山 市	6	4	2	-	-	-	-	-	-	4	2

第28表 市町村別 学校医等の数

区 分	学校医	学校歯科医	学校薬剤師	区 分	学校医	学校歯科医	学校薬剤師
令和4年度	2,631	1,302	803	日 高 市	17	5	5
令和5年度	2,612	1,299	800	吉 川 市	25	17	8
うち国立	4	2	1	ふじみ野市	42	13	13
公立	2,598	1,291	794	白 岡 市	17	10	6
私立	10	6	5	北足立郡			
さいたま市	429	222	108	伊 奈 町	12	9	4
(西 区)	32	15	8	入間郡			
(北 区)	40	24	10	三 芳 町	15	5	5
(大宮区)	37	18	9	毛 呂 山 町	12	4	4
(見沼区)	45	24	11	越 生 町	6	2	2
(中央区)	32	16	8	比企郡			
(桜 区)	32	16	8	滑 川 町	9	3	3
(浦和区)	52	26	13	嵐 山 町	10	3	3
(南 区)	56	31	14	小 川 町	17	9	5
(緑 区)	46	25	12	川 島 町	12	4	4
(岩槻区)	57	27	15	吉 見 町	18	6	6
川 越 市	99	54	33	鳩 山 町	9	3	3
熊 谷 市	120	36	28	ときがわ町	9	3	3
川 口 市	215	127	52	秩父郡			
行 田 市	41	20	12	横 瀬 町	4	1	1
秩 父 市	44	19	13	皆 野 町	3	3	3
所 沢 市	99	35	32	長 瀨 町	4	2	2
飯 能 市	43	17	12	小 鹿 野 町	12	4	4
加 須 市	27	25	22	東 秩 父 村	3	1	1
本 庄 市	50	15	12	児玉郡			
東 松 山 市	35	12	11	美 里 町	9	3	3
春 日 部 市	76	44	22	神 川 町	12	4	4
狭 山 市	51	24	16	上 里 町	18	6	5
羽 生 市	24	13	11	大里郡			
鴻 巣 市	65	30	18	寄 居 町	6	6	6
深 谷 市	66	28	19	南埼玉郡			
上 尾 市	79	36	22	宮 代 町	8	4	4
草 加 市	64	49	21	北葛飾郡			
越 谷 市	121	40	29	杉 戸 町	8	6	6
蕨 市	29	16	7	松 伏 町	7	6	3
戸 田 市	44	26	12				
入 間 市	57	32	16				
朝 霞 市	30	20	10	[再 掲]			
志 木 市	24	12	8	(国 立)			
和 光 市	27	14	9	さいたま市	4	2	1
新 座 市	51	25	17	(私 立)			
桶 川 市	22	11	7	さいたま市	6	4	3
久 喜 市	42	30	21	川 越 市	1	1	1
北 本 市	21	11	7	狭 山 市	3	1	1
八 潮 市	24	17	10				
富 士 見 市	41	19	11				
三 郷 市	57	38	19				
蓮 田 市	15	9	8				
坂 戸 市	24	14	12				
幸 手 市	9	9	9				
鶴ヶ島市	23	8	8				

第29表 本務教員のうち理由別休職等教員数（再掲）

区分	計	組合 事務 専従者	職務上 負傷 疾病	その他	育児 休業	介護 休業	区分	計	組合 事務 専従者	職務上 負傷 疾病	その他	育児 休業	介護 休業
令和4年度	1,115	2	8	98	1,006	1	日高市	10	-	-	-	10	-
令和5年度	1,126	2	-	93	1,031	-	吉川市	15	-	-	1	14	-
うち国立	-	-	-	-	-	-	ふじみ野市	10	-	-	-	10	-
公立	1,123	2	-	91	1,030	-	白岡市	7	-	-	-	7	-
私立	3	-	-	2	1	-	北足立郡						
さいたま市	217	1	-	26	190	-	伊奈町	10	-	-	2	8	-
(西区)	18	-	-	2	16	-	入間郡						
(北区)	24	-	-	4	20	-	三芳町	3	-	-	-	3	-
(大宮区)	19	-	-	2	17	-	毛呂山町	4	-	-	-	4	-
(見沼区)	18	-	-	2	16	-	越生町	2	-	-	-	2	-
(中央区)	16	-	-	1	15	-	比企郡						
(桜区)	14	-	-	2	12	-	滑川町	3	-	-	-	3	-
(浦和区)	34	-	-	2	32	-	嵐山町	1	-	-	-	1	-
(南区)	29	1	-	6	22	-	小川町	2	-	-	-	2	-
(緑区)	27	-	-	5	22	-	川島町	7	-	-	-	7	-
(岩槻区)	18	-	-	-	18	-	吉見町	4	-	-	-	4	-
川越市	40	-	-	3	37	-	鳩山町	1	-	-	1	-	-
熊谷市	41	-	-	1	40	-	ときがわ町	-	-	-	-	-	-
川口市	82	-	-	7	75	-	秩父郡						
行田市	13	-	-	-	13	-	横瀬町	-	-	-	-	-	-
秩父市	8	-	-	1	7	-	皆野町	1	-	-	1	-	-
所沢市	56	-	-	6	50	-	長瀨町	-	-	-	-	-	-
飯能市	11	-	-	2	9	-	小鹿野町	4	-	-	-	4	-
加須市	15	-	-	-	15	-	東秩父村	-	-	-	-	-	-
本庄市	22	-	-	1	21	-	児玉郡						
東松山市	12	-	-	3	9	-	美里町	6	-	-	-	6	-
春日部市	42	-	-	2	40	-	神川町	3	-	-	-	3	-
狭山市	18	-	-	2	16	-	上里町	11	-	-	-	11	-
羽生市	15	-	-	-	15	-	大里郡						
鴻巣市	22	-	-	3	19	-	寄居町	4	-	-	-	4	-
深谷市	26	-	-	2	24	-	南埼玉郡						
上尾市	37	-	-	3	34	-	宮代町	6	-	-	1	5	-
草加市	33	-	-	5	28	-	北葛飾郡						
越谷市	50	-	-	4	46	-	杉戸町	6	-	-	-	6	-
蕨市	10	-	-	-	10	-	松伏町	3	-	-	-	3	-
戸田市	25	-	-	1	24	-							
入間市	18	-	-	3	15	-							
朝霞市	25	-	-	2	23	-	[再掲]						
志木市	7	-	-	1	6	-	(国立)						
和光市	10	-	-	1	9	-	さいたま市	-	-	-	-	-	-
新座市	14	-	-	1	13	-	(私立)						
桶川市	8	-	-	-	8	-	さいたま市	1	-	-	-	1	-
久喜市	19	-	-	2	17	-	川越市	2	-	-	2	-	-
北本市	12	1	-	-	11	-	狭山市	-	-	-	-	-	-
八潮市	16	-	-	-	16	-							
富士見市	21	-	-	-	21	-							
三郷市	12	-	-	-	12	-							
蓮田市	10	-	-	-	10	-							
坂戸市	20	-	-	4	16	-							
幸手市	7	-	-	1	6	-							
鶴ヶ島市	9	-	-	-	9	-							

第30表 市町村別外国人児童数・帰国児童数

区分	外国人児童数				帰国児童数				区分	外国人児童数				帰国児童数			
	総数	国立	公立	私立	総数	国立	公立	私立		総数	国立	公立	私立	総数	国立	公立	私立
令和4年度	7,523	-	7,512	11	283	-	280	3	三郷市	293	-	293	-	-	-	-	-
令和5年度	8,533	-	8,515	18	186	1	183	2	蓮田市	26	-	26	-	-	-	-	-
さいたま市	1,307	-	1,307	-	57	1	56	-	坂戸市	80	-	80	-	5	-	5	-
(西区)	55	-	55	-	1	-	1	-	幸手市	68	-	68	-	-	-	-	-
(北区)	96	-	96	-	9	-	9	-	鶴ヶ島市	60	-	60	-	-	-	-	-
(大宮区)	104	-	104	-	7	-	7	-	日高市	11	-	11	-	-	-	-	-
(見沼区)	144	-	144	-	3	-	3	-	吉川市	117	-	117	-	-	-	-	-
(中央区)	67	-	67	-	1	-	1	-	ふじみ野市	120	-	120	-	1	-	1	-
(桜区)	122	-	122	-	4	-	4	-	白岡市	17	-	17	-	5	-	5	-
(浦和区)	280	-	280	-	20	1	19	-	北足立郡								
(南区)	254	-	254	-	8	-	8	-	伊奈町	14	-	14	-	-	-	-	-
(緑区)	95	-	95	-	3	-	3	-	入間郡								
(岩槻区)	90	-	90	-	1	-	1	-	三芳町	39	-	39	-	-	-	-	-
川越市	234	-	234	-	11	-	11	-	毛呂山町	20	-	20	-	-	-	-	-
熊谷市	108	-	108	-	4	-	4	-	越生町	3	-	3	-	-	-	-	-
川口市	2,096	-	2,096	-	10	-	10	-	比企郡								
行田市	65	-	65	-	2	-	2	-	滑川町	15	-	15	-	1	-	1	-
秩父市	16	-	16	-	-	-	-	-	嵐山町	-	-	-	-	-	-	-	-
所沢市	175	-	175	-	10	-	10	-	小川町	6	-	6	-	1	-	1	-
飯能市	30	-	30	-	1	-	1	-	川島町	8	-	8	-	-	-	-	-
加須市	76	-	76	-	3	-	3	-	吉見町	12	-	12	-	-	-	-	-
本庄市	147	-	147	-	2	-	2	-	鳩山町	2	-	2	-	-	-	-	-
東松山市	89	-	89	-	1	-	1	-	ときがわ町	2	-	2	-	1	-	1	-
春日部市	204	-	204	-	6	-	6	-	秩父郡								
狭山市	97	-	79	18	6	-	4	2	横瀬町	-	-	-	-	-	-	-	-
羽生市	81	-	81	-	1	-	1	-	皆野町	-	-	-	-	-	-	-	-
鴻巣市	66	-	66	-	3	-	3	-	長瀨町	-	-	-	-	-	-	-	-
深谷市	95	-	95	-	-	-	-	-	小鹿野町	-	-	-	-	-	-	-	-
上尾市	159	-	159	-	7	-	7	-	東秩父村	-	-	-	-	-	-	-	-
草加市	399	-	399	-	-	-	-	-	児玉郡								
越谷市	303	-	303	-	11	-	11	-	美里町	7	-	7	-	-	-	-	-
蕨市	488	-	488	-	1	-	1	-	神川町	7	-	7	-	-	-	-	-
戸田市	406	-	406	-	6	-	6	-	上里町	63	-	63	-	1	-	1	-
入間市	63	-	63	-	1	-	1	-	大里郡								
朝霞市	132	-	132	-	5	-	5	-	寄居町	9	-	9	-	-	-	-	-
志木市	92	-	92	-	3	-	3	-	南埼玉郡								
和光市	59	-	59	-	6	-	6	-	宮代町	13	-	13	-	-	-	-	-
新座市	112	-	112	-	5	-	5	-	北葛飾郡								
桶川市	13	-	13	-	1	-	1	-	杉戸町	32	-	32	-	-	-	-	-
久喜市	90	-	90	-	5	-	5	-	松伏町	23	-	23	-	-	-	-	-
北本市	14	-	14	-	1	-	1	-									
八潮市	162	-	162	-	-	-	-	-									
富士見市	88	-	88	-	2	-	2	-									

注1：「外国人」とは、日本の国籍を持たない者をいう。

注2：「帰国生徒」とは、海外勤務者等の生徒で、引き続き1年を超える期間海外に在留し、令和4年4月1日から令和5年3月31日までの間に帰国した生徒をいう。

第31表 特別支援学級のある学校数・特別支援学級数・特別支援学級の学年別児童数

区 分	学校数	学級数	児童数						
			計	1学年	2学年	3学年	4学年	5学年	6学年
令和4年度	752	1,905	8,683	1,123	1,414	1,526	1,487	1,599	1,534
令和5年度	755	1,987	9,386	1,161	1,541	1,698	1,732	1,606	1,648
知的障害	…	885	4,062	474	621	709	729	731	798
肢体不自由	…	36	41	5	4	6	9	8	9
病弱・身体 虚 弱	…	26	36	9	11	4	5	4	3
弱 視	…	10	11	1	2	5	1	1	1
難 聴	…	4	9	-	-	3	3	2	1
言 語 障 害	…	2	3	1	1	-	-	-	1
自閉症・ 情緒障害	…	1,024	5,224	671	902	971	985	860	835

注：特別支援学級のある学校は、公立のみ

第32表 設置者別学校数

区分	総数	本校	分校
令和4年度	447	445	2
令和5年度	446	444	2
国立	1	1	-
公立	計	414	412
	県立	1	1
	市立	372	370
	町立	40	40
私立	31	31	-

第33表 本務者のうち教務主任等の数

区分	令和4年度	令和5年度	国立	公立	私立	
教務主任	312	320	1	303	16	
学年主任	1,333	1,335	3	1,254	78	
保健主事	427	424	1	412	11	
生徒生徒指導主事	426	426	1	411	14	
進路指導主事	422	423	1	412	10	
司書教諭	387	381	1	370	10	
舎監	1	1	-	-	1	
特別支援学級担当教員	特別支援学校教諭 免許状所有者	373	382	-	382	-
	特別支援学校教諭 免許状非所有者	870	915	-	915	-
産休代替教職	副校長・教頭・主幹教諭・ 指導教諭・教諭・助教諭・講師	71	75	-	72	3
	養護教諭・養護助教諭・ 栄養教諭	7	7	-	7	-
	事務職員	3	2	-	2	-
	学校栄養職員	3	-	-	-	-
育児休業代替教員	副校長・教頭・主幹教諭・ 指導教諭・教諭・助教諭・講師	288	289	-	288	1
	養護教諭・養護助教諭・ 栄養教諭	35	28	-	28	-

第34表 類型別学校数

区分	総数			国立	公立		私立
	計	本校	分校	本校	本校	分校	本校
保健主事のいる学校	424	423	1	1	411	1	11
本務養護教員のいる学校	425	425	-	1	411	-	13
本務栄養教諭のいる学校	93	93	-	-	93	-	-
本務事務職員のいる学校	435	434	1	1	411	1	22
負担法による事務職員のいる学校	411	410	1	-	410	1	-
複式学級のある学校	1	1	-	-	1	-	-
複式学級のみの学校	-	-	-	-	-	-	-
特別支援学級のある学校	379	379	-	-	379	-	-
特別支援学級のみの学校	-	-	-	-	-	-	-
学校医のいる学校	441	440	1	1	411	1	28
学校歯科医のいる学校	441	440	1	1	411	1	28
学校薬剤師のいる学校	442	440	2	1	411	2	28

第35表 市町村別学校数

区分	学校数			学級数				生徒総数		
	総数	本校	分校	総数	単式	複式	特別支援	計	男	女
令和4年度	447	445	2	6,171	5,293	1	877	186,440	95,792	90,648
令和5年度	446	444	2	6,166	5,239	1	926	185,034	95,217	89,817
うち国立	1	1	-	12	12	-	-	431	215	216
公立	414	412	2	5,842	4,915	1	926	174,878	89,711	85,167
私立	31	31	-	312	312	-	-	9,725	5,291	4,434
さいたま市	67	67	-	1,126	999	1	126	36,317	18,213	18,104
(西区)	7	7	-	96	83	-	13	2,889	1,429	1,460
(北区)	5	5	-	115	102	-	13	3,787	1,919	1,868
(大宮区)	8	8	-	113	101	-	12	3,539	1,837	1,702
(見沼区)	8	8	-	127	112	-	15	4,112	2,131	1,981
(中央区)	5	5	-	77	69	-	8	2,629	1,162	1,467
(桜区)	4	4	-	79	71	-	8	2,635	1,346	1,289
(浦和区)	5	5	-	100	91	-	9	3,452	1,787	1,665
(南区)	8	8	-	152	137	-	15	5,068	2,624	2,444
(緑区)	8	8	-	147	129	1	17	4,736	2,117	2,619
(岩槻区)	9	9	-	120	104	-	16	3,470	1,861	1,609
川越市	26	26	-	327	288	-	39	10,146	5,367	4,779
熊谷市	17	17	-	184	143	-	41	4,574	2,334	2,240
川口市	28	27	1	437	385	-	52	13,801	7,132	6,669
行田市	8	8	-	71	55	-	16	1,771	898	873
秩父市	8	8	-	61	46	-	15	1,433	710	723
所沢市	15	15	-	239	209	-	30	7,639	3,891	3,748
飯能市	9	9	-	84	70	-	14	2,163	1,116	1,047
加須市	9	9	-	109	85	-	24	3,053	1,610	1,443
本庄市	6	6	-	81	64	-	17	2,227	1,124	1,103
東松山市	6	6	-	81	64	-	17	2,386	1,257	1,129
春日部市	12	12	-	191	158	-	33	5,638	2,946	2,692
狭山市	9	9	-	120	104	-	16	3,588	1,914	1,674
羽生市	3	3	-	44	34	-	10	1,254	645	609
鴻巣市	8	8	-	95	79	-	16	2,753	1,358	1,395
深谷市	11	11	-	132	104	-	28	3,568	1,851	1,717
上尾市	12	11	1	177	154	-	23	5,458	2,859	2,599
草加市	11	11	-	189	164	-	25	5,778	2,946	2,832
越谷市	16	16	-	290	249	-	41	9,046	4,630	4,416
蕨市	4	4	-	51	45	-	6	1,554	823	731
戸田市	6	6	-	116	102	-	14	3,737	1,924	1,813
入間市	12	12	-	121	104	-	17	3,628	1,840	1,788
朝霞市	5	5	-	99	89	-	10	3,374	1,726	1,648
志木市	5	5	-	65	57	-	8	1,947	1,013	934
和光市	3	3	-	57	51	-	6	1,848	972	876
新座市	8	8	-	154	137	-	17	4,955	2,875	2,080
桶川市	4	4	-	56	48	-	8	1,711	885	826
久喜市	10	10	-	126	101	-	25	3,480	1,819	1,661
北本市	4	4	-	49	39	-	10	1,386	728	658
八潮市	5	5	-	71	61	-	10	2,116	1,078	1,038
富士見市	6	6	-	86	74	-	12	2,649	1,377	1,272
三郷市	8	8	-	111	93	-	18	3,341	1,708	1,633
蓮田市	5	5	-	54	44	-	10	1,418	731	687
坂戸市	7	7	-	90	73	-	17	2,594	1,342	1,252
幸手市	3	3	-	40	33	-	7	1,179	626	553
鶴ヶ島市	5	5	-	59	49	-	10	1,632	826	806

・ 学級数 ・ 学年別生徒数

1 学年			2 学年			3 学年		
計	男	女	計	男	女	計	男	女
61,658	31,782	29,876	61,995	31,786	30,209	62,787	32,224	30,563
61,207	31,508	29,699	61,777	31,876	29,901	62,050	31,833	30,217
142	70	72	149	76	73	140	69	71
57,715	29,604	28,111	58,412	30,059	28,353	58,751	30,048	28,703
3,350	1,834	1,516	3,216	1,741	1,475	3,159	1,716	1,443
12,156	6,146	6,010	12,168	6,043	6,125	11,993	6,024	5,969
962	480	482	967	485	482	960	464	496
1,321	644	677	1,248	640	608	1,218	635	583
1,174	630	544	1,160	601	559	1,205	606	599
1,383	749	634	1,393	704	689	1,336	678	658
895	423	472	857	357	500	877	382	495
792	413	379	910	442	468	933	491	442
1,153	590	563	1,161	602	559	1,138	595	543
1,750	904	846	1,687	852	835	1,631	868	763
1,587	715	872	1,649	731	918	1,500	671	829
1,139	598	541	1,136	629	507	1,195	634	561
3,383	1,788	1,595	3,388	1,787	1,601	3,375	1,792	1,583
1,503	767	736	1,518	780	738	1,553	787	766
4,545	2,378	2,167	4,666	2,418	2,248	4,590	2,336	2,254
561	277	284	573	305	268	637	316	321
442	217	225	491	257	234	500	236	264
2,501	1,253	1,248	2,534	1,308	1,226	2,604	1,330	1,274
754	396	358	751	405	346	658	315	343
1,046	561	485	986	529	457	1,021	520	501
760	378	382	685	357	328	782	389	393
783	409	374	803	424	379	800	424	376
1,909	990	919	1,857	979	878	1,872	977	895
1,224	646	578	1,152	603	549	1,212	665	547
412	215	197	411	216	195	431	214	217
916	446	470	883	454	429	954	458	496
1,138	586	552	1,234	656	578	1,196	609	587
1,769	915	854	1,824	955	869	1,865	989	876
1,869	927	942	1,946	1,020	926	1,963	999	964
2,977	1,570	1,407	3,036	1,520	1,516	3,033	1,540	1,493
528	274	254	515	279	236	511	270	241
1,287	661	626	1,247	652	595	1,203	611	592
1,187	603	584	1,158	579	579	1,283	658	625
1,147	585	562	1,102	567	535	1,125	574	551
663	326	337	661	355	306	623	332	291
637	325	312	645	343	302	566	304	262
1,674	969	705	1,660	954	706	1,621	952	669
563	300	263	591	307	284	557	278	279
1,132	577	555	1,160	615	545	1,188	627	561
433	226	207	453	241	212	500	261	239
701	356	345	671	339	332	744	383	361
900	477	423	883	462	421	866	438	428
1,096	552	544	1,084	569	515	1,161	587	574
442	222	220	469	235	234	507	274	233
826	421	405	845	429	416	923	492	431
398	206	192	402	210	192	379	210	169
532	269	263	544	273	271	556	284	272

第35表 市町村別学校数

区 分	学 校 数			学 級 数				生 徒 総 数		
	総 数	本 校	分 校	総 数	単 式	複 式	特別 支援	計	男	女
日 高 市	5	5	-	53	41	-	12	1,362	681	681
吉 川 市	4	4	-	70	57	-	13	2,156	1,136	1,020
ふじみ野市	6	6	-	90	80	-	10	2,890	1,467	1,423
白 岡 市	4	4	-	44	36	-	8	1,254	621	633
北足立郡										
伊 奈 町	5	5	-	55	48	-	7	1,682	846	836
入間郡										
三 芳 町	3	3	-	33	29	-	4	998	516	482
毛 呂 山 町	3	3	-	27	23	-	4	707	367	340
越 生 町	1	1	-	11	9	-	2	210	110	100
比企郡										
滑 川 町	1	1	-	21	16	-	5	588	302	286
嵐 山 町	3	3	-	24	19	-	5	517	180	337
小 川 町	3	3	-	25	17	-	8	539	264	275
川 島 町	2	2	-	17	12	-	5	419	216	203
吉 見 町	1	1	-	11	9	-	2	338	181	157
鳩 山 町	1	1	-	9	6	-	3	209	111	98
ときがわ町	2	2	-	11	7	-	4	214	108	106
秩父郡										
横 瀬 町	1	1	-	8	6	-	2	190	98	92
皆 野 町	1	1	-	9	7	-	2	230	126	104
長 瀨 町	1	1	-	8	6	-	2	143	77	66
小 鹿 野 町	1	1	-	12	9	-	3	278	145	133
東 秩 父 村	1	1	-	5	3	-	2	39	19	20
児玉郡										
美 里 町	1	1	-	10	8	-	2	252	125	127
神 川 町	1	1	-	12	9	-	3	311	155	156
上 里 町	2	2	-	29	22	-	7	818	413	405
大里郡										
寄 居 町	3	3	-	27	21	-	6	686	349	337
南埼玉郡										
宮 代 町	3	3	-	28	23	-	5	685	345	340
北葛飾郡										
杉 戸 町	4	4	-	48	41	-	7	1,446	767	679
松 伏 町	2	2	-	26	21	-	5	731	398	333
[再 掲]										
(国 立)										
さいたま市	1	1	-	12	12	-	-	431	215	216
(私 立)										
さいたま市	8	8	-	124	124	-	-	4,140	1,829	2,311
川 越 市	4	4	-	40	40	-	-	1,347	922	425
飯 能 市	2	2	-	16	16	-	-	435	220	215
加 須 市	1	1	-	9	9	-	-	263	145	118
本 庄 市	2	2	-	14	14	-	-	360	172	188
東 松 山 市	1	1	-	6	6	-	-	181	129	52
春 日 部 市	1	1	-	11	11	-	-	341	191	150
狭 山 市	1	1	-	11	11	-	-	295	191	104
深 谷 市	1	1	-	3	3	-	-	51	19	32
越 谷 市	1	1	-	15	15	-	-	522	293	229
蕨 市	1	1	-	6	6	-	-	143	90	53
入 間 市	1	1	-	5	5	-	-	137	75	62
志 木 市	1	1	-	5	5	-	-	140	62	78
新 座 市	2	2	-	24	24	-	-	779	720	59
伊 奈 町	1	1	-	2	2	-	-	31	16	15
毛 呂 山 町	1	1	-	3	3	-	-	37	24	13
嵐 山 町	1	1	-	7	7	-	-	157	-	157
杉 戸 町	1	1	-	11	11	-	-	366	193	173

・ 学級数 ・ 学年別生徒数 (つづき)

1 学 年			2 学 年			3 学 年		
計	男	女	計	男	女	計	男	女
427	227	200	446	212	234	489	242	247
689	360	329	706	362	344	761	414	347
972	482	490	1,002	522	480	916	463	453
400	176	224	424	226	198	430	219	211
495	257	238	634	330	304	553	259	294
340	177	163	351	185	166	307	154	153
234	123	111	256	131	125	217	113	104
68	38	30	71	36	35	71	36	35
189	104	85	206	104	102	193	94	99
166	56	110	172	66	106	179	58	121
179	87	92	190	95	95	170	82	88
137	72	65	139	71	68	143	73	70
107	62	45	114	57	57	117	62	55
72	41	31	62	34	28	75	36	39
70	43	27	66	27	39	78	38	40
63	36	27	56	33	23	71	29	42
73	39	34	86	46	40	71	41	30
49	27	22	52	26	26	42	24	18
87	45	42	86	43	43	105	57	48
19	9	10	11	5	6	9	5	4
73	38	35	85	42	43	94	45	49
101	55	46	103	49	54	107	51	56
261	140	121	269	130	139	288	143	145
234	114	120	204	108	96	248	127	121
238	107	131	239	123	116	208	115	93
461	268	193	499	252	247	486	247	239
209	111	98	252	136	116	270	151	119

142	70	72	149	76	73	140	69	71
1,451	657	794	1,353	579	774	1,336	593	743
426	277	149	442	308	134	479	337	142
148	77	71	160	93	67	127	50	77
91	54	37	86	48	38	86	43	43
128	61	67	105	46	59	127	65	62
55	39	16	59	41	18	67	49	18
132	72	60	128	74	54	81	45	36
100	66	34	93	60	33	102	65	37
19	6	13	17	9	8	15	4	11
173	108	65	176	91	85	173	94	79
56	33	23	37	28	9	50	29	21
31	15	16	56	29	27	50	31	19
51	20	31	59	30	29	30	12	18
278	252	26	252	237	15	249	231	18
-	-	-	20	10	10	11	6	5
20	16	4	7	2	5	10	6	4
52	-	52	46	-	46	59	-	59
139	81	58	120	56	64	107	56	51

第36表 市町村別

区分	総数			校長		副校長		教頭		主幹教諭		指導教諭		教諭		助教諭		養護教諭		養護助教諭		栄養教諭		講師		市町村費負担の者(再掲)		
	計	男	女	男	女	男	女	男	女	男	女	男	女	男	女	男	女	男	女	男	女	男	女	男	女	男	女	男
令和4年度	12,594	7,160	5,434	371	45	7	-	399	63	208	48	6	1	6,042	4,600	5	1	-	501	-	3	3	84	119	88	-	-	
令和5年度	12,627	7,133	5,494	365	49	8	-	400	61	188	46	1	1	5,984	4,642	4	2	-	492	-	1	5	88	178	112	1	4	
うち国立	28	21	7	-	-	1	-	-	-	1	-	-	-	19	6	-	-	-	1	-	-	-	-	-	-	-	-	
公立	11,952	6,684	5,268	363	47	1	-	377	56	178	44	-	-	5,598	4,455	4	2	-	477	-	1	5	88	158	98	1	4	
私立	647	428	219	2	2	6	-	23	5	9	2	1	1	367	181	-	-	-	14	-	-	-	-	20	14	-	-	
さいたま市	2,326	1,287	1,039	52	7	4	-	53	17	7	2	1	1	1,135	887	-	-	-	75	-	1	1	30	34	19	-	-	
(西区)	203	119	84	5	1	-	-	6	-	-	-	-	-	103	73	-	-	-	8	-	-	-	2	5	-	-	-	
(北区)	228	112	116	5	-	-	-	4	3	-	-	-	-	100	100	-	-	-	8	-	-	-	3	3	2	-	-	
(大宮区)	243	128	115	6	1	-	-	6	3	1	1	-	-	111	96	-	-	-	7	-	-	-	5	4	2	-	-	
(見沼区)	267	161	106	7	-	-	-	6	3	1	-	-	-	144	91	-	-	-	8	-	-	-	3	3	1	-	-	
(中央区)	160	82	78	4	-	1	-	4	1	-	-	-	-	72	67	-	-	-	4	-	1	-	3	1	2	-	-	
(桜区)	159	89	70	3	1	-	-	5	-	-	-	-	-	79	59	-	-	-	5	-	-	-	2	2	3	-	-	
(浦和区)	203	104	99	5	-	1	-	4	1	-	-	-	-	88	87	-	-	-	7	-	-	1	4	5	-	-	-	
(南区)	306	173	133	5	1	1	-	6	2	2	-	-	-	156	115	-	-	-	10	-	-	-	3	3	2	-	-	
(緑区)	281	148	133	4	2	1	-	4	2	-	-	-	-	133	115	-	-	-	7	-	-	-	1	6	6	-	-	
(岩槻区)	276	171	105	8	1	-	-	8	2	3	1	1	1	149	84	-	-	-	11	-	-	-	4	2	1	-	-	
川越市	659	378	281	16	6	-	-	20	6	10	4	-	-	319	230	1	-	-	26	-	-	-	2	12	7	-	-	
熊谷市	409	229	180	13	3	-	-	12	4	15	4	-	-	186	146	-	-	-	19	-	-	-	1	3	3	-	-	
川口市	843	471	372	22	5	-	-	26	3	9	1	-	-	406	321	-	-	-	32	-	-	-	4	8	6	-	-	
行田市	162	88	74	6	2	-	-	8	-	1	-	-	-	70	61	-	-	-	9	-	-	-	1	3	1	-	-	
秩父市	147	86	61	7	1	-	-	8	-	3	-	-	-	68	51	-	-	-	8	-	-	-	1	-	-	-	-	
所沢市	458	250	208	15	-	-	-	15	-	1	-	-	-	207	183	-	-	-	17	-	-	1	2	11	6	-	-	
飯能市	181	102	79	7	1	-	-	4	5	1	-	-	-	84	61	1	-	-	8	-	-	-	1	5	3	-	-	
加須市	221	115	106	7	1	-	-	8	-	-	-	-	-	100	94	-	-	-	9	-	-	-	-	2	-	-	-	
本庄市	164	88	76	4	1	-	-	5	1	2	-	-	-	73	66	-	-	-	7	-	-	-	1	4	-	-	-	
東松山市	160	91	69	4	1	-	-	4	2	1	-	-	-	82	58	-	-	-	7	-	-	-	-	1	-	-	-	
春日部市	396	222	174	11	-	-	-	13	-	9	3	-	-	185	148	-	-	-	14	-	-	-	3	4	6	-	-	
狭山市	244	146	98	8	-	-	-	10	-	1	1	-	-	119	80	-	-	-	10	-	-	-	1	8	6	-	-	
羽生市	91	43	48	3	-	-	-	3	-	1	-	-	-	35	43	-	-	-	3	-	-	-	1	1	1	-	-	
鴻巣市	198	100	98	7	1	-	-	7	1	1	-	-	-	80	84	-	-	-	9	-	-	-	1	5	2	-	-	
深谷市	276	142	134	10	-	-	-	10	1	3	2	-	-	119	112	-	-	-	12	-	-	-	3	-	4	-	-	
上尾市	351	189	162	10	1	-	-	12	2	5	-	-	-	162	143	-	1	-	13	-	-	-	2	-	-	-	-	
草加市	359	216	143	10	1	-	-	11	-	6	-	-	-	183	120	-	-	-	14	-	-	-	3	6	5	-	-	
越谷市	546	307	239	13	2	-	-	16	2	3	1	-	-	267	210	-	-	-	19	-	-	-	3	8	2	-	-	
蕨市	177	111	66	2	1	-	-	4	-	56	13	-	-	46	48	-	-	-	4	-	-	-	3	-	-	-	-	
戸田市	219	120	99	4	2	-	-	7	1	3	1	-	-	102	86	-	-	-	7	-	-	-	1	4	1	-	-	
入間市	255	153	102	11	-	-	-	12	-	3	-	-	-	121	87	1	-	-	11	-	-	-	2	5	2	-	-	
朝霞市	193	108	85	4	1	-	-	6	-	1	-	-	-	93	77	-	-	-	6	-	-	-	4	1	1	3	-	
志木市	122	76	46	4	-	-	-	4	1	2	-	-	-	64	39	-	-	-	4	-	-	-	2	2	-	-	-	
和光市	108	65	43	2	1	-	-	4	-	-	1	-	-	57	35	-	-	-	6	-	-	-	2	-	-	-	-	
新座市	303	178	125	6	-	2	-	7	2	7	-	-	-	151	109	-	-	-	8	-	-	1	3	4	3	-	-	
桶川市	115	64	51	4	-	-	-	3	1	2	-	-	-	50	43	1	-	-	5	-	-	-	4	2	-	-	-	
久喜市	254	139	115	8	2	-	-	9	1	1	-	-	-	119	97	-	-	-	10	-	-	-	1	2	4	-	-	
北本市	108	58	50	4	-	-	-	4	-	2	2	-	-	47	42	-	-	-	6	-	-	-	1	-	-	-	-	
八潮市	141	90	51	5	-	-	-	4	1	2	2	-	-	75	42	-	-	-	5	-	-	-	4	1	-	-	-	
富士見市	173	98	75	6	-	-	-	6	-	-	1	-	-	86	63	-	-	-	8	-	-	-	1	-	2	-	-	
三郷市	233	145	88	6	2	-	-	8	-	2	2	-	-	127	70	-	-	-	10	-	-	-	2	2	2	-	-	
蓮田市	114	67	47	5	-	-	-	5	-	-	-	-	-	54	40	-	-	-	5	-	-	-	3	2	-	-	-	
坂戸市	182	108	74	6	-	-	-	6	1	2	-	-	-	88	64	-	-	-	7	-	-	-	1	6	1	-	-	
幸手市	82	45	37	3	-	-	-	3	-	1	1	-	-	37	30	-	-	-	3	-	-	-	1	1	2	-	-	
鶴ヶ島市	126	63	63	4	1	-	-	4	1	1	-	-	-	51	53	-	-	-	6	-	-	-	1	3	1	-	-	

職名別教員数（2-1 本務者）

区分	総数			校長		副校長		教頭		主幹教諭		指導教諭		教諭		助教諭		養護教諭		養護助教諭		栄養教諭		講師		市町村費負担の者(再掲)	
	計	男	女	男	女	男	女	男	女	男	女	男	女	男	女	男	女	男	女	男	女	男	女	男	女	男	女
日高市	112	66	46	5	-	-	-	5	-	2	1	-	-	53	38	-	-	6	-	-	-	-	1	1	-	-	
吉川市	134	74	60	4	-	-	-	5	-	-	1	-	-	64	52	-	-	4	-	-	-	1	1	2	-	1	
ふじみ野市	174	106	68	6	-	-	-	6	-	-	1	-	-	93	58	-	-	6	-	-	-	-	1	3	-	-	
白岡市	90	46	44	3	1	-	-	3	1	2	1	-	-	38	35	-	-	5	-	-	-	1	-	-	-	-	
北足立郡																											
伊奈町	121	69	52	5	-	1	-	5	1	3	-	-	-	55	46	-	-	5	-	-	-	-	-	-	-	-	
入間郡																											
三芳町	69	36	33	3	-	-	-	3	-	-	-	-	-	30	29	-	-	3	-	-	-	1	-	-	-	-	
毛呂山町	57	29	28	1	1	-	-	3	-	2	-	-	-	23	24	-	-	3	-	-	-	-	-	-	-	-	
越生町	19	13	6	1	-	-	-	1	-	-	-	-	-	11	5	-	-	1	-	-	-	-	-	-	-	-	
比企郡																											
滑川町	39	25	14	-	1	-	-	1	-	2	-	-	-	20	12	-	-	1	-	-	-	-	2	-	-	-	
嵐山町	55	28	27	2	-	-	-	3	-	3	-	-	-	20	24	-	-	2	-	-	-	1	-	-	-	-	
小川町	55	36	19	3	-	-	-	2	1	-	-	-	-	31	14	-	-	3	-	-	-	-	1	-	-	-	
川島町	39	21	18	1	1	-	-	1	1	-	-	-	-	19	13	-	-	2	-	-	-	1	-	-	-	-	
吉見町	25	13	12	1	-	-	-	1	-	1	-	-	-	10	10	-	-	1	-	-	-	1	-	-	-	-	
鳩山町	19	14	5	1	-	-	-	1	-	-	-	-	-	12	4	-	-	1	-	-	-	-	-	-	-	-	
ときがわ町	29	20	9	1	1	-	-	2	-	-	-	-	-	17	6	-	-	2	-	-	-	-	-	-	-	-	
秩父郡																											
横瀬町	18	11	7	1	-	-	-	1	-	1	-	-	-	8	5	-	-	2	-	-	-	-	-	-	-	-	
皆野町	22	11	11	1	-	-	-	-	1	1	-	-	-	9	7	-	-	1	-	-	-	1	-	1	-	-	
長瀨町	18	10	8	1	-	-	-	1	-	-	-	-	-	8	6	-	-	1	-	-	-	1	-	-	-	-	
小鹿野町	25	17	8	1	-	-	-	1	-	-	-	-	-	14	6	-	-	1	-	-	-	1	1	-	-	-	
東秩父村	17	9	8	1	-	-	-	1	-	-	-	-	-	6	5	-	-	2	-	-	-	1	1	-	-	-	
児玉郡																											
美里町	26	16	10	1	-	-	-	1	-	-	-	-	-	14	7	-	-	2	-	-	-	1	-	-	-	-	
神川町	28	15	13	1	-	-	-	1	-	-	-	-	-	12	11	-	-	1	-	-	-	1	-	1	-	-	
上里町	60	38	22	1	1	-	-	2	-	2	-	-	-	33	19	-	-	2	-	-	-	-	-	-	-	-	
大里郡																											
寄居町	63	35	28	3	-	-	-	2	1	2	-	-	-	28	20	-	1	-	4	-	-	-	1	-	1	-	
南埼玉郡																											
宮代町	63	39	24	3	-	-	-	1	2	-	-	-	-	32	17	-	-	4	-	-	-	1	-	2	1	-	
北葛飾郡																											
杉戸町	102	65	37	3	-	1	-	4	-	2	-	-	-	48	31	-	-	3	-	-	-	-	7	3	-	-	
松伏町	52	33	19	2	-	-	-	2	-	1	1	-	-	28	15	-	-	2	-	-	-	1	-	-	-	-	
[再掲]																											
(国立)																											
さいたま市	28	21	7	-	-	1	-	-	-	1	-	-	-	19	6	-	-	1	-	-	-	-	-	-	-	-	
(私立)																											
さいたま市	250	173	77	1	-	2	-	6	1	2	1	1	1	159	68	-	-	5	-	-	-	2	1	-	-		
川越市	90	66	24	-	-	-	-	2	2	-	-	-	-	59	16	-	-	1	-	-	-	-	5	5	-	-	
飯能市	32	18	14	-	1	-	-	2	-	-	-	-	-	15	12	-	-	1	-	-	-	-	1	-	-	-	
加須市	14	11	3	-	-	-	-	-	-	-	-	-	-	11	3	-	-	-	-	-	-	-	-	-	-	-	
本庄市	32	14	18	-	1	-	-	1	1	1	-	-	-	12	14	-	-	2	-	-	-	-	-	-	-	-	
東松山市	14	7	7	-	-	-	-	1	-	-	-	-	-	6	6	-	-	1	-	-	-	-	-	-	-	-	
春日部市	20	14	6	-	-	-	-	1	-	-	-	-	-	13	5	-	-	1	-	-	-	-	-	-	-	-	
狭山市	29	14	15	-	-	-	-	2	-	1	1	-	-	7	9	-	-	1	-	-	-	-	4	4	-	-	
深谷市	6	3	3	-	-	-	-	1	-	-	-	-	-	2	2	-	-	-	-	-	-	-	1	-	-	-	
越谷市	22	13	9	-	-	-	-	-	-	-	-	-	-	13	9	-	-	-	-	-	-	-	-	-	-	-	
蕨市	12	7	5	-	-	-	-	1	-	-	-	-	-	6	4	-	-	1	-	-	-	-	-	-	-	-	
入間市	12	9	3	-	-	-	-	1	-	-	-	-	-	6	3	-	-	-	-	-	-	-	2	-	-	-	
志木市	8	5	3	-	-	-	-	-	1	1	-	-	-	4	2	-	-	-	-	-	-	-	-	-	-	-	
新座市	51	40	11	-	-	2	-	1	-	3	-	-	-	33	10	-	-	1	-	-	-	-	1	-	-	-	
伊奈町	7	6	1	1	-	1	-	1	-	-	-	-	-	3	1	-	-	-	-	-	-	-	-	-	-	-	
毛呂山町	6	3	3	-	-	-	-	1	-	-	-	-	-	2	3	-	-	-	-	-	-	-	-	-	-	-	
嵐山町	14	5	9	-	-	-	-	1	-	1	-	-	-	3	9	-	-	-	-	-	-	-	-	-	-	-	
杉戸町	28	20	8	-	-	1	-	1	-	-	-	-	-	13	5	-	-	-	-	-	-	-	5	3	-	-	

第36表 市町村別

区 分	総 数			校 長		副 校 長		教 頭		主 幹 教 諭		指 導 教 諭		教 諭		助 教 諭		養 護 教 諭		養 護 助 教 諭		栄 養 教 諭		講 師		市 町 村 費 負 担 の 者 (再 掲)	
	計	男	女	男	女	男	女	男	女	男	女	男	女	男	女	男	女	男	女	男	女	男	女	男	女	男	女
令和4年度	1,476	855	621	27	2	4	-	6	-	2	-	2	-	446	177	2	-	-	27	-	2	-	9	366	404	-	-
令和5年度	1,440	834	606	27	2	5	-	7	1	2	-	3	-	430	168	2	-	-	32	-	1	-	8	358	394	1	1
うち国立	4	3	1	1	-	-	-	-	-	-	-	-	-	-	-	-	-	-	-	-	-	-	-	2	1	-	-
公立	872	522	350	1	-	-	-	1	-	-	-	-	-	292	105	2	-	-	4	-	1	-	7	226	233	1	1
私立	564	309	255	25	2	5	-	6	1	2	-	3	-	138	63	-	-	-	28	-	-	-	1	130	160	-	-
さいたま市	239	132	107	7	1	3	-	4	-	1	-	1	-	72	39	-	-	-	9	-	-	-	-	44	58	-	-
(西 区)	23	16	7	1	-	-	-	1	-	-	-	-	-	13	5	-	-	-	-	-	-	-	-	1	2	-	-
(北 区)	1	-	1	-	-	-	-	-	-	-	-	-	-	-	1	-	-	-	-	-	-	-	-	-	-	-	-
(大宮区)	45	25	20	1	-	-	-	-	-	-	-	-	-	7	4	-	-	-	1	-	-	-	-	17	15	-	-
(見沼区)	27	19	8	-	1	1	-	-	-	-	-	-	-	15	5	-	-	-	-	-	-	-	-	3	2	-	-
(中央区)	28	7	21	1	-	1	-	-	-	1	-	-	-	2	5	-	-	-	2	-	-	-	-	2	14	-	-
(桜 区)	1	-	1	-	-	-	-	-	-	-	-	-	-	-	1	-	-	-	-	-	-	-	-	-	-	-	-
(浦和区)	-	-	-	-	-	-	-	-	-	-	-	-	-	-	-	-	-	-	-	-	-	-	-	-	-	-	-
(南 区)	29	18	11	2	-	1	-	1	-	-	-	-	-	10	6	-	-	-	2	-	-	-	-	4	3	-	-
(緑 区)	35	19	16	2	-	-	-	2	-	-	-	-	-	10	5	-	-	-	3	-	-	-	-	5	8	-	-
(岩槻区)	50	28	22	-	-	-	-	-	-	-	-	1	-	15	7	-	-	-	1	-	-	-	-	12	14	-	-
川 越 市	97	63	34	4	-	1	-	-	-	-	-	-	-	30	7	-	-	-	4	-	-	-	-	28	23	-	-
熊 谷 市	39	23	16	-	-	-	-	-	-	-	-	-	-	20	1	-	-	-	-	-	-	-	-	3	15	-	-
川 口 市	71	31	40	-	-	-	-	-	-	-	-	-	-	18	13	-	-	-	1	-	-	-	-	13	26	-	-
行 田 市	17	11	6	-	-	-	-	-	-	-	-	-	-	7	2	-	-	-	-	-	-	-	-	4	4	-	-
秩 父 市	26	19	7	-	-	-	-	-	-	-	-	-	-	7	-	-	-	-	-	-	-	-	-	12	7	-	-
所 沢 市	42	30	12	-	-	-	-	-	-	-	-	-	-	16	1	-	-	-	-	-	-	-	-	14	11	-	-
飯 能 市	71	34	37	1	-	1	-	-	-	-	-	-	-	15	14	-	-	-	2	-	-	-	-	17	21	-	-
加 須 市	45	26	19	1	-	-	-	1	-	1	-	2	-	19	6	-	-	-	1	-	-	-	-	2	12	-	-
本 庄 市	13	10	3	1	-	-	-	-	-	-	-	-	-	6	1	-	-	-	-	-	-	-	-	3	2	-	-
東 松 山 市	18	8	10	1	-	-	-	-	-	-	-	-	-	6	6	-	-	-	-	-	-	-	-	1	4	-	-
春 日 部 市	49	33	16	1	-	-	-	-	-	-	-	-	-	19	4	-	-	-	-	-	-	-	-	13	12	-	-
狭 山 市	33	18	15	1	-	-	-	-	-	-	-	-	-	8	2	-	-	-	2	-	-	-	-	9	11	-	-
羽 生 市	7	6	1	-	-	-	-	-	-	-	-	-	-	2	-	-	-	-	-	-	-	-	-	4	1	-	-
鴻 巣 市	8	5	3	-	-	-	-	-	-	-	-	-	-	1	-	-	-	-	-	-	-	-	-	4	3	-	-
深 谷 市	44	26	18	-	1	-	-	-	-	-	-	-	-	12	5	-	-	-	1	-	-	-	-	14	11	-	-
上 尾 市	15	9	6	-	-	-	-	-	-	-	-	-	-	4	-	-	-	-	-	-	-	-	-	5	6	-	-
草 加 市	11	5	6	-	-	-	-	-	-	-	-	-	-	4	4	-	-	-	-	-	-	-	-	1	2	-	-
越 谷 市	57	32	25	1	-	-	-	1	-	-	-	-	-	14	2	-	-	-	1	-	-	-	-	16	22	-	-
蕨 市	31	18	13	1	-	-	-	-	1	-	-	-	-	10	4	1	-	-	-	-	-	-	-	6	8	-	-
戸 田 市	13	10	3	-	-	-	-	-	-	-	-	-	-	9	-	-	-	-	-	-	-	-	-	1	3	-	-
入 間 市	46	32	14	1	-	-	-	-	-	-	-	-	-	14	4	-	-	-	1	-	-	-	-	17	9	-	-
朝 霞 市	13	7	6	-	-	-	-	-	-	-	-	-	-	1	2	-	-	-	-	-	-	-	-	6	4	-	-
志 木 市	17	6	11	1	-	-	-	-	-	-	-	-	-	2	-	-	-	-	1	-	-	-	-	3	10	-	-
和 光 市	7	4	3	-	-	-	-	-	-	-	-	-	-	2	-	-	-	-	-	-	-	-	-	2	3	-	-
新 座 市	34	20	14	2	-	-	-	-	-	-	-	-	-	6	-	-	-	-	-	-	-	-	-	12	14	-	-
桶 川 市	9	4	5	-	-	-	-	-	-	-	-	-	-	2	3	-	-	-	-	-	-	-	-	2	2	-	-
久 喜 市	36	22	14	-	-	-	-	-	-	-	-	-	-	9	7	-	-	-	-	-	-	-	-	13	7	-	-
北 本 市	8	3	5	-	-	-	-	-	-	-	-	-	-	2	3	-	-	-	-	-	-	-	-	1	2	-	-
八 潮 市	13	9	4	-	-	-	-	-	-	-	-	-	-	4	-	-	-	-	-	-	-	-	-	5	4	-	-
富 士 見 市	19	10	9	-	-	-	-	-	-	-	-	-	-	6	-	-	-	-	-	1	-	-	-	4	8	-	-
三 郷 市	9	7	2	-	-	-	-	-	-	-	-	-	-	6	2	-	-	-	-	-	-	-	-	1	-	-	-
蓮 田 市	8	4	4	-	-	-	-	-	-	-	-	-	-	2	1	-	-	-	-	-	-	-	-	2	2	-	-
坂 戸 市	23	12	11	1	-	-	-	1	-	-	-	-	-	8	6	-	-	-	1	-	-	-	-	2	3	-	-
幸 手 市	7	4	3	-	-	-	-	-	-	-	-	-	-	1	1	-	-	-	-	-	-	-	-	3	2	-	-
鶴ヶ島市	15	9	6	-	-	-	-	-	-	-	-	-	-	4	1	-	-	-	-	-	-	-	-	5	5	-	-

職名別教員数(2-2 兼務者)

区分	総数			校長		副校長		教頭		主幹教諭		指導教諭		教諭		助教諭		養護教諭		養護助教諭		栄養教諭		講師		市町村費負担の者(再掲)	
	計	男	女	男	女	男	女	男	女	男	女	男	女	男	女	男	女	男	女	男	女	男	女	男	女	男	女
日高市	15	8	7	-	-	-	-	-	-	-	-	-	-	3	2	-	-	-	-	-	-	-	-	5	5	-	-
吉川市	4	4	-	-	-	-	-	-	-	-	-	-	-	4	-	-	-	-	-	-	-	-	-	-	-	-	-
ふじみ野市	15	11	4	-	-	-	-	-	-	-	-	-	-	6	3	-	-	-	-	-	-	-	-	5	1	-	-
白岡市	11	5	6	-	-	-	-	-	-	-	-	-	-	4	2	-	-	-	-	-	-	-	3	1	1	-	-
北足立郡																											
伊奈町	30	10	20	-	-	-	-	-	-	-	-	-	-	8	10	-	-	-	3	-	-	-	1	2	6	-	-
入間郡																											
三芳町	3	1	2	-	-	-	-	-	-	-	-	-	-	-	1	-	-	-	-	-	-	-	-	1	1	-	-
毛呂山町	20	13	7	1	-	-	-	-	-	-	-	-	-	1	-	-	-	2	-	-	-	-	11	5	-	-	
越生町	4	3	1	-	-	-	-	-	-	-	-	-	-	-	-	-	-	-	-	-	-	-	3	1	1	1	
比企郡																											
滑川町	5	5	-	-	-	-	-	-	-	-	-	-	-	2	-	-	-	-	-	-	-	-	3	-	-	-	
嵐山町	12	5	7	1	-	-	-	-	-	-	-	-	-	-	1	1	-	-	-	-	-	-	3	6	-	-	
小川町	13	7	6	-	-	-	-	-	-	-	-	-	-	4	4	-	-	-	-	-	-	-	3	2	-	-	
川島町	7	5	2	-	-	-	-	-	-	-	-	-	-	2	-	-	-	-	-	-	-	-	3	2	-	-	
吉見町	-	-	-	-	-	-	-	-	-	-	-	-	-	-	-	-	-	-	-	-	-	-	-	-	-	-	
鳩山町	4	2	2	-	-	-	-	-	-	-	-	-	-	-	-	-	-	-	-	-	-	-	2	2	-	-	
ときがわ町	10	5	5	-	-	-	-	-	-	-	-	-	-	2	-	-	-	-	-	-	-	-	3	5	-	-	
秩父郡																											
横瀬町	3	1	2	-	-	-	-	-	-	-	-	-	-	-	-	-	-	-	-	-	-	-	1	2	-	-	
皆野町	3	2	1	-	-	-	-	-	-	-	-	-	-	1	-	-	-	-	-	-	-	-	1	1	-	-	
長瀬町	3	1	2	-	-	-	-	-	-	-	-	-	-	1	-	-	-	-	-	-	-	-	-	2	-	-	
小鹿野町	-	-	-	-	-	-	-	-	-	-	-	-	-	-	-	-	-	-	-	-	-	-	-	-	-	-	
東秩父村	3	2	1	-	-	-	-	-	-	-	-	-	-	-	-	-	-	-	-	-	-	-	2	1	-	-	
児玉郡																											
美里町	1	1	-	-	-	-	-	-	-	-	-	-	-	1	-	-	-	-	-	-	-	-	-	-	-	-	
神川町	-	-	-	-	-	-	-	-	-	-	-	-	-	-	-	-	-	-	-	-	-	-	-	-	-	-	
上里町	3	2	1	-	-	-	-	-	-	-	-	-	-	2	-	-	-	-	-	-	-	-	-	1	-	-	
大里郡																											
寄居町	14	9	5	-	-	-	-	-	-	-	-	-	-	6	1	-	-	-	-	-	-	-	3	4	-	-	
南埼玉郡																											
宮代町	5	5	-	-	-	-	-	-	-	-	-	-	-	2	-	-	-	-	-	-	-	-	3	-	-	-	
北葛飾郡																											
杉戸町	41	25	16	1	-	-	-	-	-	-	-	-	-	13	3	-	-	-	3	-	-	-	11	10	-	-	
松伏町	1	-	1	-	-	-	-	-	-	-	-	-	-	-	-	-	-	-	-	-	-	-	-	1	-	-	
[再掲]																											
(国立)																											
さいたま市	4	3	1	1	-	-	-	-	-	-	-	-	-	-	-	-	-	-	-	-	-	-	2	1	-	-	
(私立)																											
さいたま市	219	123	96	6	1	3	-	4	-	1	-	1	-	71	29	-	-	9	-	-	-	37	57	-	-		
川越市	30	21	9	4	-	1	-	-	-	-	-	-	-	5	2	-	-	3	-	-	-	11	4	-	-		
飯能市	51	23	28	1	-	1	-	-	-	-	-	-	-	11	14	-	-	2	-	-	-	10	12	-	-		
加須市	25	16	9	1	-	-	-	1	-	1	-	2	-	10	3	-	-	1	-	-	-	1	5	-	-		
本庄市	7	4	3	1	-	-	-	-	-	-	-	-	-	-	1	-	-	-	-	-	-	3	2	-	-		
東松山市	1	1	-	1	-	-	-	-	-	-	-	-	-	-	-	-	-	-	-	-	-	-	-	-	-	-	
春日部市	23	14	9	1	-	-	-	-	-	-	-	-	-	3	3	-	-	-	-	-	-	10	6	-	-		
狭山市	16	9	7	1	-	-	-	-	-	-	-	-	-	2	1	-	-	1	-	-	-	6	5	-	-		
深谷市	24	13	11	-	1	-	-	-	-	-	-	-	-	7	2	-	-	1	-	-	-	6	7	-	-		
越谷市	34	14	20	1	-	-	-	1	-	-	-	-	-	6	1	-	-	1	-	-	-	6	18	-	-		
蕨市	17	11	6	1	-	-	-	-	1	-	-	-	-	7	2	-	-	-	-	-	-	3	3	-	-		
入間市	16	11	5	1	-	-	-	-	-	-	-	-	-	8	2	-	-	1	-	-	-	2	2	-	-		
志木市	13	2	11	1	-	-	-	-	-	-	-	-	-	-	-	-	-	1	-	-	-	1	10	-	-		
新座市	23	13	10	2	-	-	-	-	-	-	-	-	-	-	-	-	-	-	-	-	-	11	10	-	-		
伊奈町	8	1	7	-	-	-	-	-	-	-	-	-	-	-	-	-	-	3	-	-	-	1	3	-	-		
毛呂山町	18	12	6	1	-	-	-	-	-	-	-	-	-	-	-	-	-	2	-	-	-	11	4	-	-		
嵐山町	6	3	3	1	-	-	-	-	-	-	-	-	-	-	-	-	-	-	-	-	-	2	3	-	-		
杉戸町	33	18	15	1	-	-	-	-	-	-	-	-	-	8	3	-	-	3	-	-	-	9	9	-	-		

第37表 市町村別

区 分	総 数			負担法による者（公立）				その他の者			
				事 務 職 員		学 校 栄 養 職 員		市町村費負担教員のうち 法令に定める条件を 満たさない者（注）		事 務 職 員	
	計	男	女	男	女	男	女	男	女	男	女
令和4年度	859	329	530	196	284	2	31	9	8	31	61
令和5年度	843	331	512	205	287	1	21	9	6	27	48
うち国立	2	2	-	-	-	-	-	-	-	2	-
公立	765	292	473	205	287	1	21	9	6	-	19
私立	76	37	39	-	-	-	-	-	-	25	29
さいたま市	226	52	174	26	58	-	-	-	-	7	10
（西 区）	30	8	22	1	6	-	-	-	-	2	2
（北 区）	17	2	15	1	8	-	-	-	-	-	-
（大宮区）	20	5	15	2	7	-	-	-	-	-	-
（見沼区）	32	10	22	4	5	-	-	-	-	2	4
（中央区）	14	4	10	3	4	-	-	-	-	-	1
（桜 区）	17	4	13	3	5	-	-	-	-	-	-
（浦和区）	16	4	12	4	3	-	-	-	-	-	-
（南 区）	26	6	20	3	7	-	-	-	-	2	1
（緑 区）	27	4	23	3	7	-	-	-	-	-	1
（岩槻区）	27	5	22	2	6	-	-	-	-	1	1
川 越 市	61	34	27	10	15	-	1	3	4	4	5
熊 谷 市	25	10	15	7	12	-	1	-	-	-	-
川 口 市	40	15	25	13	19	-	-	-	1	-	-
行 田 市	10	2	8	2	8	-	-	-	-	-	-
秩 父 市	10	4	6	4	3	-	1	-	-	-	2
所 沢 市	18	8	10	8	10	-	-	-	-	-	-
飯 能 市	27	15	12	1	6	-	-	-	-	2	4
加 須 市	8	6	2	6	2	-	-	-	-	-	-
本 庄 市	11	8	3	3	1	-	-	-	-	5	2
東松山市	16	9	7	2	4	-	-	1	-	1	-
春日部市	19	3	16	3	9	-	2	-	-	-	-
狭 山 市	13	5	8	4	4	-	1	-	-	1	1
羽 生 市	4	2	2	2	2	-	-	-	-	-	-
鴻 巣 市	9	6	3	6	2	-	1	-	-	-	-
深 谷 市	14	6	8	5	7	-	-	-	-	-	1
上 尾 市	15	7	8	6	8	-	-	-	-	-	-
草 加 市	20	8	12	7	6	-	2	-	-	-	-
越 谷 市	38	24	14	8	13	-	-	-	-	1	-
蕨 市	4	1	3	1	2	-	-	-	-	-	-
戸 田 市	9	4	5	4	4	-	1	-	-	-	-
入 間 市	13	7	6	6	5	-	-	-	-	1	1
朝 霞 市	9	5	4	5	3	-	1	-	-	-	-
志 木 市	14	6	8	2	2	-	-	-	-	-	4
和 光 市	9	5	4	2	3	-	1	3	-	-	-
新 座 市	26	7	19	5	7	-	1	-	1	2	8
桶 川 市	10	1	9	1	4	-	1	-	-	-	4
久 喜 市	11	3	8	3	8	-	-	-	-	-	-
北 本 市	12	3	9	-	4	-	1	-	-	-	-
八 潮 市	5	4	1	4	1	-	-	-	-	-	-
富 士 見 市	7	3	4	3	4	-	-	-	-	-	-
三 郷 市	9	4	5	4	5	-	-	-	-	-	-
蓮 田 市	6	1	5	1	4	-	1	-	-	-	-
坂 戸 市	8	4	4	4	3	-	1	-	-	-	-
幸 手 市	3	2	1	2	1	-	-	-	-	-	-
鶴ヶ島市	5	1	4	1	4	-	-	-	-	-	-

注：法令に定める条件 1 給与を条例で定めている。 2 一般の公務員よりも優遇された教育職の給料表を定めている。
 3 条例で定めるところにより、教職調整額・義務教育等教員特別手当を支給している。
 4 任期なしフルタイム勤務の新任教職員に対しては初任者研修を実施している。

第37表 市町村別

区 分	総 数			負担法による者（公立）				その他の者			
				事 務 職 員		学 校 栄 養 職 員		市町村費負担教員のうち 法令に定める条件を 満たさない者（注）		事 務 職 員	
	計	男	女	男	女	男	女	男	女	男	女
日高市	5	2	3	2	3	-	-	-	-	-	-
吉川市	8	5	3	3	2	-	1	-	-	-	-
ふじみ野市	8	2	6	2	5	-	1	-	-	-	-
白岡市	6	-	6	-	4	-	-	-	-	-	-
北足立郡											
伊奈町	5	4	1	4	1	-	-	-	-	-	-
入間郡											
三芳町	4	3	1	3	1	-	-	-	-	-	-
毛呂山町	5	1	4	-	2	-	-	-	-	1	2
越生町	4	4	-	1	-	-	-	2	-	-	-
比企郡											
滑川町	2	1	1	1	-	-	-	-	-	-	-
嵐山町	5	1	4	1	2	-	-	-	-	-	1
小川町	8	6	2	3	-	-	-	-	-	-	-
川島町	4	2	2	2	1	-	1	-	-	-	-
吉見町	1	-	1	-	1	-	-	-	-	-	-
鳩山町	1	-	1	-	1	-	-	-	-	-	-
ときがわ町	2	1	1	1	1	-	-	-	-	-	-
秩父郡											
横瀬町	2	1	1	1	-	-	-	-	-	-	1
皆野町	5	-	5	-	1	-	-	-	-	-	1
長瀨町	1	1	-	1	-	-	-	-	-	-	-
小鹿野町	1	1	-	1	-	-	-	-	-	-	-
東秩父村	1	-	1	-	1	-	-	-	-	-	-
児玉郡											
美里町	1	1	-	1	-	-	-	-	-	-	-
神川町	1	1	-	1	-	-	-	-	-	-	-
上里町	3	2	1	2	-	-	-	-	-	-	1
大里郡											
寄居町	3	2	1	2	1	-	-	-	-	-	-
南埼玉郡											
宮代町	3	1	2	1	2	-	-	-	-	-	-
北葛飾郡											
杉戸町	7	3	4	-	4	1	-	-	-	2	-
松伏町	3	1	2	1	1	-	1	-	-	-	-
[再掲]											
(国立)											
さいたま市	2	2	-	-	-	-	-	-	-	2	-
(私立)											
さいたま市	23	9	14	-	-	-	-	-	-	5	10
川越市	11	6	5	-	-	-	-	-	-	4	5
飯能市	13	7	6	-	-	-	-	-	-	2	4
加須市	-	-	-	-	-	-	-	-	-	-	-
本庄市	7	5	2	-	-	-	-	-	-	5	2
東松山市	1	1	-	-	-	-	-	-	-	1	-
春日部市	-	-	-	-	-	-	-	-	-	-	-
狭山市	4	1	3	-	-	-	-	-	-	1	1
深谷市	2	1	1	-	-	-	-	-	-	-	1
越谷市	2	1	1	-	-	-	-	-	-	1	-
蕨市	1	-	1	-	-	-	-	-	-	-	-
入間市	2	1	1	-	-	-	-	-	-	1	1
志木市	-	-	-	-	-	-	-	-	-	-	-
新座市	4	2	2	-	-	-	-	-	-	2	2
伊奈町	-	-	-	-	-	-	-	-	-	-	-
毛呂山町	3	1	2	-	-	-	-	-	-	1	2
嵐山町	1	-	1	-	-	-	-	-	-	-	1
杉戸町	2	2	-	-	-	-	-	-	-	2	-

第38表 市町村別学校医等の数

区分	学校医	学校歯科医	学校薬剤師	区分	学校医	学校歯科医	学校薬剤師
令和4年度	1,444	683	444	北足立郡			
令和5年度	1,443	684	442	伊奈町	14	6	5
うち国立	3	1	1	入間郡			
公立	1,389	652	413	三芳町	9	3	3
私立	51	31	28	毛呂山町	9	3	3
さいたま市	252	126	67	越生町	3	1	1
(西区)	27	12	7	比企郡			
(北区)	20	10	5	滑川町	3	1	1
(大宮区)	29	15	8	嵐山町	7	3	3
(見沼区)	31	15	8	小川町	11	5	3
(中央区)	17	9	5	川島町	6	2	2
(桜区)	16	8	4	吉見町	4	2	1
(浦和区)	20	10	5	鳩山町	3	1	1
(南区)	30	16	8	ときがわ町	6	2	2
(緑区)	29	14	8	秩父郡			
(岩槻区)	33	17	9	横瀬町	3	1	1
川越市	71	28	25	皆野町	1	2	1
熊谷市	83	19	16	長瀨町	2	1	1
川口市	117	61	28	小鹿野町	3	1	1
行田市	27	12	8	東秩父村	3	1	1
秩父市	26	10	8	児玉郡			
所沢市	45	16	15	美里町	3	1	1
飯能市	30	11	9	神川町	3	1	1
加須市	12	11	9	上里町	9	3	2
本庄市	28	10	5	大里郡			
東松山市	17	8	6	寄居町	3	3	3
春日部市	40	22	12	南埼玉郡			
狭山市	29	11	9	宮代町	6	3	3
羽生市	12	6	3	北葛飾郡			
鴻巣市	31	16	8	杉戸町	5	4	4
深谷市	36	16	11	松伏町	5	4	2
上尾市	43	20	12				
草加市	37	24	11	[再掲]			
越谷市	60	21	15	(国立)			
蕨市	13	7	4	さいたま市	3	1	1
戸田市	21	11	6	(私立)			
入間市	38	23	12	さいたま市	17	10	8
朝霞市	15	9	5	川越市	5	3	3
志木市	13	7	5	飯能市	4	2	2
和光市	9	5	3	加須市	1	1	1
新座市	22	15	8	本庄市	3	1	1
桶川市	12	6	4	東松山市	1	1	1
久喜市	22	15	10	春日部市	1	1	1
北本市	12	6	4	狭山市	3	1	1
八潮市	10	9	5	深谷市	1	1	1
富士見市	20	9	6	越谷市	-	-	-
三郷市	23	16	8	蕨市	1	1	1
蓮田市	8	5	5	入間市	2	1	1
坂戸市	14	7	7	志木市	1	2	1
幸手市	3	4	3	新座市	4	2	2
鶴ヶ島市	15	5	5	伊奈町	2	1	1
日高市	15	5	5	毛呂山町	3	1	1
吉川市	12	8	4	嵐山町	1	1	1
ふじみ野市	21	6	6	杉戸町	1	1	1
白岡市	8	4	4				

第39表 本務教員のうち理由別休職等教員数(再掲)

区分	計	組合 事務 専従者	職務上 負傷 疾病	その他	育児 休業	介護 休業	区分	計	組合 事務 専従者	職務上 負傷 疾病	その他	育児 休業	介護 休業
令和4年度	385	-	6	38	341	-	北足立郡						
令和5年度	388	-	-	49	339	-	伊奈町	5	-	-	1	4	-
うち国立	-	-	-	-	-	-	入間郡						
公立	380	-	-	47	333	-	三芳町	2	-	-	-	2	-
私立	8	-	-	2	6	-	毛呂山町	1	-	-	-	1	-
さいたま市	68	-	-	14	54	-	越生町	-	-	-	-	-	-
(西区)	8	-	-	2	6	-	比企郡						
(北区)	9	-	-	3	6	-	滑川町	3	-	-	-	3	-
(大宮区)	9	-	-	2	7	-	嵐山町	5	-	-	-	5	-
(見沼区)	8	-	-	1	7	-	小川町	3	-	-	-	3	-
(中央区)	7	-	-	1	6	-	川島町	3	-	-	-	3	-
(桜区)	2	-	-	-	2	-	吉見町	1	-	-	-	1	-
(浦和区)	5	-	-	2	3	-	鳩山町	-	-	-	-	-	-
(南区)	6	-	-	1	5	-	ときがわ町	-	-	-	-	-	-
(緑区)	6	-	-	-	6	-	秩父郡						
(岩槻区)	8	-	-	2	6	-	横瀬町	1	-	-	-	1	-
川越市	15	-	-	2	13	-	皆野町	-	-	-	-	-	-
熊谷市	16	-	-	2	14	-	長瀨町	-	-	-	-	-	-
川口市	27	-	-	2	25	-	小鹿野町	-	-	-	-	-	-
行田市	4	-	-	1	3	-	東秩父村	1	-	-	-	1	-
秩父市	6	-	-	3	3	-	児玉郡						
所沢市	9	-	-	1	8	-	美里町	2	-	-	1	1	-
飯能市	4	-	-	2	2	-	神川町	1	-	-	-	1	-
加須市	9	-	-	2	7	-	上里町	1	-	-	-	1	-
本庄市	5	-	-	-	5	-	大里郡						
東松山市	3	-	-	-	3	-	寄居町	1	-	-	-	1	-
春日部市	18	-	-	-	18	-	南埼玉郡						
狭山市	7	-	-	1	6	-	宮代町	-	-	-	-	-	-
羽生市	2	-	-	-	2	-	北葛飾郡						
鴻巣市	8	-	-	3	5	-	杉戸町	1	-	-	-	1	-
深谷市	10	-	-	2	8	-	松伏町	2	-	-	-	2	-
上尾市	8	-	-	2	6	-							
草加市	9	-	-	1	8	-	[再掲]						
越谷市	14	-	-	-	14	-	(国立)						
蕨市	6	-	-	-	6	-	さいたま市	-	-	-	-	-	-
戸田市	9	-	-	1	8	-	(私立)						
入間市	4	-	-	1	3	-	さいたま市	3	-	-	-	3	-
朝霞市	8	-	-	-	8	-	川越市	1	-	-	-	1	-
志木市	2	-	-	1	1	-	飯能市	1	-	-	1	-	-
和光市	2	-	-	-	2	-	加須市	-	-	-	-	-	-
新座市	12	-	-	1	11	-	本庄市	-	-	-	-	-	-
桶川市	6	-	-	1	5	-	東松山市	1	-	-	-	1	-
久喜市	7	-	-	-	7	-	春日部市	-	-	-	-	-	-
北本市	5	-	-	2	3	-	狭山市	1	-	-	-	1	-
八潮市	6	-	-	-	6	-	深谷市	-	-	-	-	-	-
富士見市	6	-	-	-	6	-	越谷市	-	-	-	-	-	-
三郷市	8	-	-	-	8	-	蕨市	-	-	-	-	-	-
蓮田市	1	-	-	-	1	-	入間市	-	-	-	-	-	-
坂戸市	5	-	-	-	5	-	志木市	-	-	-	-	-	-
幸手市	4	-	-	1	3	-	新座市	1	-	-	1	-	-
鶴ヶ島市	5	-	-	-	5	-	伊奈町	-	-	-	-	-	-
日高市	6	-	-	-	6	-	毛呂山町	-	-	-	-	-	-
吉川市	4	-	-	1	3	-	嵐山町	-	-	-	-	-	-
ふじみ野市	6	-	-	-	6	-	杉戸町	-	-	-	-	-	-
白岡市	1	-	-	-	1	-							

第40表 市町村別外国人生徒数・帰国生徒数

区分	外国人生徒数				帰国生徒数				区分	外国人生徒数				帰国生徒数			
	総数	国立	公立	私立	総数	国立	公立	私立		総数	国立	公立	私立	総数	国立	公立	私立
令和4年度	2,562	-	2,531	31	94	7	76	11	三郷市	75	-	75	-	4	-	4	-
令和5年度	2,802	-	2,758	44	79	6	69	4	蓮田市	4	-	4	-	-	-	-	-
さいたま市	410	-	373	37	20	6	13	1	坂戸市	29	-	29	-	2	-	2	-
(西区)	27	-	16	11	6	-	6	-	幸手市	29	-	29	-	-	-	-	-
(北区)	41	-	41	-	1	-	1	-	鶴ヶ島市	20	-	20	-	-	-	-	-
(大宮区)	56	-	30	26	3	-	3	-	日高市	7	-	7	-	1	-	1	-
(見沼区)	42	-	42	-	1	-	-	1	吉川市	25	-	25	-	-	-	-	-
(中央区)	15	-	15	-	-	-	-	-	ふじみ野市	44	-	44	-	1	-	1	-
(桜区)	35	-	35	-	-	-	-	-	白岡市	7	-	7	-	2	-	2	-
(浦和区)	62	-	62	-	-	-	-	-	北足立郡								
(南区)	55	-	55	-	7	6	1	-	伊奈町	6	-	6	-	-	-	-	-
(緑区)	35	-	35	-	2	-	2	-	入間郡								
(岩槻区)	42	-	42	-	-	-	-	-	三芳町	10	-	10	-	2	-	2	-
川越市	102	-	102	-	1	-	1	-	毛呂山町	10	-	10	-	-	-	-	-
熊谷市	58	-	58	-	1	-	1	-	越生町	3	-	3	-	-	-	-	-
川口市	618	-	618	-	5	-	5	-	比企郡								
行田市	26	-	26	-	-	-	-	-	滑川町	3	-	3	-	-	-	-	-
秩父市	9	-	9	-	-	-	-	-	嵐山町	-	-	-	-	1	-	1	-
所沢市	87	-	87	-	4	-	4	-	小川町	2	-	2	-	-	-	-	-
飯能市	13	-	13	-	-	-	-	-	川島町	6	-	6	-	-	-	-	-
加須市	33	-	33	-	1	-	1	-	吉見町	2	-	2	-	-	-	-	-
本庄市	87	-	81	6	2	-	2	-	鳩山町	-	-	-	-	-	-	-	-
東松山市	43	-	43	-	1	-	1	-	ときがわ町	1	-	1	-	-	-	-	-
春日部市	69	-	69	-	7	-	7	-	秩父郡								
狭山市	36	-	36	-	5	-	4	1	横瀬町	2	-	2	-	-	-	-	-
羽生市	28	-	28	-	1	-	1	-	皆野町	-	-	-	-	-	-	-	-
鴻巣市	25	-	25	-	-	-	-	-	長瀬町	-	-	-	-	-	-	-	-
深谷市	58	-	57	1	1	-	1	-	小鹿野町	2	-	2	-	-	-	-	-
上尾市	57	-	57	-	-	-	-	-	東秩父村	-	-	-	-	-	-	-	-
草加市	117	-	117	-	-	-	-	-	児玉郡								
越谷市	100	-	100	-	4	-	4	-	美里町	1	-	1	-	-	-	-	-
蕨市	93	-	93	-	-	-	-	-	神川町	4	-	4	-	-	-	-	-
戸田市	107	-	107	-	-	-	-	-	上里町	46	-	46	-	-	-	-	-
入間市	21	-	21	-	-	-	-	-	大里郡								
朝霞市	37	-	37	-	3	-	3	-	寄居町	6	-	6	-	-	-	-	-
志木市	31	-	31	-	-	-	-	-	南埼玉郡								
和光市	16	-	16	-	2	-	2	-	宮代町	-	-	-	-	-	-	-	-
新座市	18	-	18	-	-	-	-	-	北葛飾郡								
桶川市	2	-	2	-	1	-	1	-	杉戸町	5	-	5	-	2	-	-	2
久喜市	43	-	43	-	2	-	2	-	松伏町	7	-	7	-	-	-	-	-
北本市	2	-	2	-	1	-	1	-									
八潮市	67	-	67	-	-	-	-	-									
富士見市	33	-	33	-	2	-	2	-									

注1：「外国人」とは、日本の国籍を持たない者をいう。

2：「帰国生徒」とは、海外勤務者等の生徒で、引き続き1年を超える期間海外に在留し、令和4年4月1日から令和5年3月31日までの間に帰国した生徒をいう。

第41表 特別支援学級のある学校数・学級数・学年別生徒数

区 分	学校数	学級数	生徒数			
			計	1学年	2学年	3学年
令和4年度	370	877	3,712	1,322	1,212	1,178
令和5年度	379	926	4,064	1,431	1,380	1,253
知的障害	…	436	1,931	691	616	624
肢体不自由	…	9	11	3	6	2
病弱・身体虚弱	…	14	17	6	3	8
弱 視	…	4	4	2	1	1
難 聴	…	3	3	1	1	1
言語障害	…	—	—	—	—	—
自閉症・情緒障害	…	460	2,098	728	753	617

注：特別支援学級のある学校は、公立のみ

第42表 夜間その他特別な時間において授業を行っている
学校数・学級数・生徒数・教員数

区 分	学校数	学級数	生徒数	担当教員数	
				本務者	兼務者
令和4年度	1	3	43	9	6
令和5年度	1	3	44	9	5
公 立	1	3	44	9	5

注：夜間その他特別な時間において授業を行っている学校は、川口市のみ

第43表 状況別卒業生数

区分	総数			国立			公立			私立				
	計	男	女	計	男	女	計	男	女	計	男	女		
令和4年3月	62,760	32,472	30,288	146	72	74	59,465	30,679	28,786	3,149	1,721	1,428		
令和5年3月	62,813	32,202	30,611	145	73	72	59,388	30,379	29,009	3,280	1,750	1,530		
A 高等学校等進学者	計	62,195	31,883	30,312	144	72	72	58,781	30,068	28,713	3,270	1,743	1,527	
	高等学校(本科)	全日制	56,359	29,060	27,299	140	69	71	53,003	27,269	25,734	3,216	1,722	1,494
		定時制	1,042	510	532	-	-	-	1,037	508	529	5	2	3
		通信制	4,020	1,795	2,225	3	2	1	3,973	1,776	2,197	44	17	27
	中等教育学校後期課程(本科)	全日制	-	-	-	-	-	-	-	-	-	-	-	-
		定時制	-	-	-	-	-	-	-	-	-	-	-	-
	高等学校(別科)	-	-	-	-	-	-	-	-	-	-	-	-	
	高等専門学校	109	84	25	1	1	-	104	82	22	4	1	3	
特別支援学校高等部(本科)	665	434	231	-	-	-	664	433	231	1	1	-		
B 専修学校(高等課程)進学者	49	16	33	-	-	-	48	15	33	1	1	-		
C 専修入学者	計	35	16	19	-	-	-	34	15	19	1	1	-	
	専修学校(一般課程)	29	13	16	-	-	-	28	12	16	1	1	-	
	各種学校	6	3	3	-	-	-	6	3	3	-	-	-	
D 公共職業能力開発施設等入学者	4	4	-	-	-	-	4	4	-	-	-	-		
E 就職者等	計	69	49	20	-	-	-	69	49	20	-	-	-	
	自営業主等	29	23	6	-	-	-	29	23	6	-	-	-	
	常用労働者	無期雇用	28	21	7	-	-	-	28	21	7	-	-	
		有期雇用	5	2	3	-	-	-	5	2	3	-	-	
臨時労働者	7	3	4	-	-	-	7	3	4	-	-	-		
F 上記以外の者	461	234	227	1	1	-	452	228	224	8	5	3		
G 不詳・死亡	-	-	-	-	-	-	-	-	-	-	-	-		
上記Aのうち他県への進学者(再掲)	7,835	3,738	4,097	51	21	30	7,647	3,657	3,990	137	60	77		
上記A・B・C・Dのうち就職している者(再掲)	Aのうち	11	11	-	-	-	11	11	-	-	-	-		
	Bのうち	-	-	-	-	-	-	-	-	-	-	-		
	Cのうち	-	-	-	-	-	-	-	-	-	-	-		
	Dのうち	-	-	-	-	-	-	-	-	-	-	-		
上記Eの有期雇用労働者のうち雇用契約期間が1年以上かつフルタイム勤務相当の者(再掲)	2	-	2	-	-	-	2	-	2	-	-	-		

注：「進学者」には「進学しかつ就職した者」を、「入学者」には「入学しかつ就職した者」を含む。

第44表 市町村別

区分	卒業生数			A 高等学校等進学者														B 進学者 (高等学校等)		C 専修学校 (一般課程)等 入学者					
				高等学校(本科)						中等教育学校 後期課程(本科)		高等 (別科) 学校		高等専門 学校		特高(一 本等科 別支 援学 校部)									
	全日制		定時制		通信制		全日制	定時制	男	女	男	女	男	女	男	女	男	女	男	女	男	女	男	女	
	総数	男	女	男	女	男	女	男	女	男	女	男	女	男	女	男	女	男	女	男	女	男	女	男	女
令和4年3月	62,760	32,472	30,288	29,549	27,446	494	473	1,591	1,856	-	-	-	-	1	-	97	27	421	231	12	40	10	20	1	-
令和5年3月	62,813	32,202	30,611	29,060	27,299	510	532	1,795	2,225	-	-	-	-	-	-	84	25	434	231	16	33	13	16	3	3
さいたま市	12,177	6,137	6,040	5,675	5,532	61	62	280	378	-	-	-	-	-	-	17	4	56	29	4	5	1	1	-	-
(西区)	1,011	560	451	516	410	5	4	26	33	-	-	-	-	-	-	1	-	6	4	2	-	-	-	-	-
(北区)	1,351	696	655	623	593	6	11	52	44	-	-	-	-	-	-	1	-	11	4	-	1	-	-	-	-
(大宮区)	1,103	586	517	548	466	6	5	19	40	-	-	-	-	-	-	-	-	2	4	-	-	-	-	-	-
(見沼区)	1,343	707	636	658	575	11	6	27	47	-	-	-	-	-	-	1	-	8	2	-	-	-	1	-	-
(中央区)	952	414	538	397	497	1	5	13	34	-	-	-	-	-	-	-	-	-	1	-	-	-	-	-	-
(桜区)	828	422	406	369	358	5	7	35	35	-	-	-	-	-	-	2	1	6	1	-	-	-	-	-	-
(浦和区)	1,134	585	549	551	512	4	4	21	25	-	-	-	-	-	-	4	2	1	3	-	1	-	-	-	-
(南区)	1,652	833	819	774	766	11	11	32	34	-	-	-	-	-	-	5	1	7	5	1	-	-	-	-	-
(緑区)	1,499	640	859	597	796	6	6	28	48	-	-	-	-	-	-	1	-	4	2	-	3	1	-	-	-
(岩槻区)	1,304	694	610	642	559	6	3	27	38	-	-	-	-	-	-	2	-	11	3	1	-	-	-	-	-
川越市	3,325	1,774	1,551	1,615	1,403	20	24	95	99	-	-	-	-	-	-	1	1	24	14	-	1	1	-	-	-
熊谷市	1,646	829	817	776	752	7	15	27	35	-	-	-	-	-	-	5	1	8	9	-	1	1	-	-	-
川口市	4,556	2,378	2,178	2,081	1,882	64	71	147	175	-	-	-	-	-	-	5	1	36	16	2	2	1	4	-	-
行田市	634	322	312	290	279	14	14	10	15	-	-	-	-	-	-	2	-	5	-	-	-	-	-	-	-
秩父市	490	241	249	226	231	2	2	4	11	-	-	-	-	-	-	-	-	2	2	1	-	-	-	-	-
所沢市	2,608	1,365	1,243	1,183	1,113	34	36	93	76	-	-	-	-	-	-	9	1	29	13	1	-	1	-	1	-
飯能市	702	342	360	301	322	3	4	29	28	-	-	-	-	-	-	1	-	5	3	-	-	1	-	-	-
加須市	1,072	541	531	480	456	14	13	35	42	-	-	-	-	-	-	1	2	7	5	-	-	-	-	-	-
本庄市	713	356	357	335	314	2	5	8	29	-	-	-	-	-	-	-	1	6	2	-	2	-	-	-	-
東松山市	771	412	359	379	331	1	1	25	21	-	-	-	-	-	-	-	-	4	2	-	-	-	-	-	-
春日部市	1,958	994	964	896	853	9	15	62	82	-	-	-	-	-	-	3	-	12	5	1	-	-	-	1	-
狭山市	1,218	635	583	558	491	31	32	32	53	-	-	-	-	-	-	3	-	5	3	-	-	-	-	-	-
羽生市	429	232	197	207	181	18	6	5	4	-	-	-	-	-	-	-	-	2	4	-	2	-	-	-	-
鴻巣市	987	512	475	460	419	16	15	27	35	-	-	-	-	-	-	1	-	6	3	-	1	-	-	-	-
深谷市	1,275	643	632	604	584	5	12	18	26	-	-	-	-	-	-	3	3	9	3	-	-	-	1	-	-
上尾市	1,961	1,016	945	925	851	16	24	50	56	-	-	-	-	-	-	1	-	20	6	-	2	-	-	-	-
草加市	2,059	1,038	1,021	897	889	13	15	90	92	-	-	-	-	-	-	4	1	15	4	-	1	2	6	-	-
越谷市	3,140	1,636	1,504	1,440	1,311	21	19	122	136	-	-	-	-	-	-	6	-	30	17	-	-	2	3	-	-
蕨市	472	247	225	224	196	5	12	13	10	-	-	-	-	-	-	1	-	2	2	-	2	-	-	-	-
戸田市	1,192	583	609	499	521	35	28	29	46	-	-	-	-	-	-	1	-	13	4	-	-	-	-	-	-
入間市	1,288	660	628	575	520	26	24	44	70	-	-	-	-	-	-	-	-	13	5	-	2	-	-	-	-
朝霞市	1,154	581	573	511	522	6	3	50	42	-	-	-	-	-	-	2	1	7	2	-	-	2	-	-	-
志木市	605	308	297	277	271	1	3	21	19	-	-	-	-	-	-	1	-	3	1	1	-	-	-	-	-
和光市	627	324	303	294	276	1	4	17	16	-	-	-	-	-	-	1	-	8	5	-	1	-	1	-	-
新座市	1,661	936	725	847	652	10	7	53	53	-	-	-	-	-	-	-	-	15	6	1	2	-	-	-	-
桶川市	613	338	275	312	250	6	4	12	17	-	-	-	-	-	-	-	-	4	4	-	-	1	-	-	-
久喜市	1,207	609	598	554	534	6	4	32	50	-	-	-	-	-	-	1	3	11	4	-	-	-	-	-	-
北本市	502	259	243	230	224	8	8	14	9	-	-	-	-	-	-	1	-	4	-	-	-	-	-	-	-
八潮市	682	367	315	328	261	7	-	24	39	-	-	-	-	-	-	1	-	4	5	1	1	-	-	-	-
富士見市	863	426	437	391	389	1	1	23	38	-	-	-	-	-	-	-	-	8	6	1	-	-	-	-	-

注1: 「進学者」には「進学しかつ就職した者」を、「入学者」には「入学しかつ就職した者」を含む。

2: 「卒業者に占める就職者の割合」とは、卒業者のうち「E就職者等(左記A~Dを除く)」の「自営業主等」及び「無期雇用労働者」、「左記A, B, C, Dのうち

3: 「F左記以外の者」とは、家事手伝いをしている者、外国の高等学校等に入学した者又はA~Eの各項目に該当しない者で進路が未定であることが明らか

状況別卒業生数

D 開発施設等入学 能力者		E 就職者等								F 左記以外の者		G 不詳・死亡		左記Aのうち 他県への進学者 (再掲)		左記A・B・C・Dのうち 就職している者(再掲)								左記E有期雇用 労働者のうち 雇用期間が 1年以上かつ フルタイム 勤務相当の者		A の進学率		通を除く 制進学 課程率	卒業生に 占める割合
男	女	男	女	男	女	男	女	男	女	男	女	男	女	男	女	男	女	男	女	男	女	男	女	男	女	(%)	(%)	(%)	
7	-	19	4	42	6	3	3	6	-	218	182	1	-	3,804	3,936	16	-	-	-	-	-	-	-	-	2	2	99.1	93.6	0.1
4	-	23	6	21	7	2	3	3	3	4	234	227	-	-	3,738	4,097	11	-	-	-	-	-	-	-	-	2	99.0	92.6	0.1
1	-	2	1	2	-	-	1	-	-	38	27	-	-	672	793	2	-	-	-	-	-	-	-	-	-	1	99.3	93.9	0.1
-	-	1	-	-	-	-	-	-	-	3	-	-	-	36	44	-	-	-	-	-	-	-	-	-	-	-	99.4	93.6	0.1
-	-	1	-	-	-	-	-	-	-	2	2	-	-	81	75	-	-	-	-	-	-	-	-	-	-	-	99.6	92.5	0.1
-	-	-	-	-	-	-	-	-	-	11	2	-	-	47	73	-	-	-	-	-	-	-	-	-	-	-	98.8	93.5	-
-	-	-	-	-	-	-	-	-	-	2	5	-	-	58	56	-	-	-	-	-	-	-	-	-	-	-	99.4	93.9	-
-	-	-	-	-	-	-	-	-	-	3	1	-	-	50	79	-	-	-	-	-	-	-	-	-	-	-	99.6	94.6	-
1	-	-	-	-	-	-	1	-	-	4	3	-	-	62	63	-	-	-	-	-	-	-	-	-	-	1	98.9	90.5	0.1
-	-	-	-	-	-	-	-	-	-	4	2	-	-	77	89	-	-	-	-	-	-	-	-	-	-	-	99.4	95.3	-
-	-	-	-	-	-	-	-	-	-	3	2	-	-	137	163	1	-	-	-	-	-	-	-	-	-	-	99.6	95.6	0.1
-	-	-	-	1	-	-	-	-	-	2	4	-	-	85	106	1	-	-	-	-	-	-	-	-	-	-	99.3	94.2	0.1
-	-	-	1	1	-	-	-	-	-	4	6	-	-	39	45	-	-	-	-	-	-	-	-	-	-	-	99.0	94.0	0.2
-	-	-	-	1	-	-	-	-	1	17	8	-	-	141	130	-	-	-	-	-	-	-	-	-	-	-	99.1	93.3	0.0
-	-	-	-	1	-	-	-	-	-	4	4	-	-	68	57	-	-	-	-	-	-	-	-	-	-	-	99.3	95.6	0.1
-	-	5	3	2	-	-	-	-	-	35	24	-	-	432	488	-	-	-	-	-	-	-	-	-	-	-	98.3	91.2	0.2
-	-	1	-	-	-	-	-	-	-	-	4	-	-	25	22	-	-	-	-	-	-	-	-	-	-	-	99.2	95.3	0.2
-	-	1	-	-	1	-	1	-	-	5	1	-	-	9	11	-	-	-	-	-	-	-	-	-	-	1	98.0	94.9	0.6
-	-	-	-	1	-	-	-	-	-	13	4	-	-	238	220	1	-	-	-	-	-	-	-	-	-	-	99.2	92.7	0.1
-	-	-	-	-	-	-	-	-	-	2	3	-	-	36	37	1	-	-	-	-	-	-	-	-	-	-	99.1	91.0	0.1
-	-	-	-	-	-	-	-	1	-	3	13	-	-	77	56	-	-	-	-	-	-	-	-	-	-	-	98.4	91.2	-
-	-	1	1	1	-	-	-	-	-	3	3	-	-	29	57	-	-	-	-	-	-	-	-	-	-	-	98.5	93.3	0.4
-	-	1	-	1	-	-	-	-	-	1	4	-	-	24	21	-	-	-	-	-	-	-	-	-	-	-	99.1	93.1	0.3
-	-	2	-	-	-	-	-	-	-	8	9	-	-	112	97	-	-	-	-	-	-	-	-	-	-	-	98.9	91.6	0.1
-	-	1	-	-	-	-	-	-	-	5	4	-	-	54	82	1	-	-	-	-	-	-	-	-	-	-	99.2	92.2	0.2
-	-	-	-	-	-	-	-	-	-	-	-	-	-	32	14	-	-	-	-	-	-	-	-	-	-	-	99.5	97.4	-
-	-	-	-	-	-	-	-	-	-	2	2	-	-	39	43	-	-	-	-	-	-	-	-	-	-	-	99.5	93.2	-
-	-	-	-	1	-	-	-	-	-	3	3	-	-	44	40	-	-	-	-	-	-	-	-	-	-	-	99.4	95.9	0.1
-	-	-	-	-	-	-	-	-	-	4	6	-	-	81	76	-	-	-	-	-	-	-	-	-	-	-	99.4	94.0	-
1	-	1	1	1	2	-	-	-	1	14	9	-	-	138	144	-	-	-	-	-	-	-	-	-	-	-	98.1	89.3	0.2
-	-	-	-	5	2	-	-	-	1	10	15	-	-	196	180	1	-	-	-	-	-	-	-	-	-	-	98.8	90.6	0.3
-	-	-	-	-	-	-	-	-	-	2	3	-	-	43	65	1	-	-	-	-	-	-	-	-	-	-	98.5	93.6	0.2
-	-	-	-	-	-	-	1	-	-	6	9	-	-	91	147	-	-	-	-	-	-	-	-	-	-	-	98.7	92.4	-
1	-	-	-	-	-	-	-	-	1	7	-	-	-	79	84	-	-	-	-	-	-	-	-	-	-	-	99.1	90.3	-
-	-	1	-	2	-	-	-	-	-	3	-	-	-	108	116	2	-	-	-	-	-	-	-	-	-	-	99.3	91.3	0.4
-	-	-	-	-	-	-	-	-	-	4	3	-	-	50	56	-	-	-	-	-	-	-	-	-	-	-	98.7	92.1	-
-	-	-	-	-	-	-	-	-	-	3	-	-	-	90	78	1	-	-	-	-	-	-	-	-	-	-	99.2	93.9	0.2
1	-	1	-	-	-	-	-	-	8	5	-	-	-	142	141	-	-	-	-	-	-	-	-	-	-	-	98.9	92.5	0.1
-	-	1	-	-	-	-	-	-	-	2	-	-	-	18	27	-	-	-	-	-	-	-	-	-	-	-	99.3	94.6	0.2
-	-	-	-	1	-	-	-	1	-	3	3	-	-	71	70	-	-	-	-	-	-	-	-	-	-	-	99.3	92.5	0.1
-	-	-	-	-	-	-	-	-	-	2	2	-	-	29	17	-	-	-	-	-	-	-	-	-	-	-	99.2	94.6	-
-	-	-	-	-	-	-	-	-	-	2	9	-	-	58	71	-	-	-	-	-	-	-	-	-	-	-	98.1	88.9	-
-	-	1	-	-	-	-	-	-	-	1	3	-	-	53	68	-	-	-	-	-	-	-	-	-	-	-	99.3	92.2	0.1

就職している者(再掲)」、「左記E有期雇用労働者のうち雇用契約期間が1年以上、かつフルタイム勤務相当の者(再掲)の占める割合である。
ものである。

第44表 市町村別

区 分	卒業 者 数			A 高等学校等進学者														B 進 修 学 校 (高等学 校) 者		C 専修学校 (一般課程)等 入学者					
				高等学校 (本科)						中等教育学校 後期課程(本科)		高 等 学 校 (別 科)	高 等 専 門 学 校	特高(本 等 科)											
				全 日 制		定 時 制		通 信 制		全 日 制				定 時 制		支 援 学 校 部	校 部								
				男	女	男	女	男	女	男	女			男	女									男	女
総 数	男	女	男	女	男	女	男	女	男	女	男	女	男	女	男	女	男	女	男	女					
三 郷 市	1,080	549	531	468	445	9	14	48	50	-	-	-	-	-	-	1	1	11	7	-	2	-	-	1	3
蓮 田 市	514	248	266	234	241	-	1	8	21	-	-	-	-	-	-	3	-	2	1	-	-	-	-	-	-
坂 戸 市	884	438	446	405	401	3	4	19	37	-	-	-	-	-	-	-	-	7	1	-	-	-	-	-	-
幸 手 市	364	188	176	170	159	5	-	9	13	-	-	-	-	-	-	-	1	4	1	-	-	-	-	-	-
鶴ヶ島市	599	287	312	261	286	1	-	21	21	-	-	-	-	-	-	-	-	1	1	-	1	-	-	-	-
日 高 市	534	278	256	255	229	1	-	18	18	-	-	-	-	-	-	-	-	3	5	-	-	-	-	-	-
吉 川 市	720	355	365	306	323	5	5	34	31	-	-	-	-	-	-	1	-	5	4	-	-	-	-	-	-
ふじみ野市	956	479	477	433	414	3	3	33	53	-	-	-	-	-	-	-	-	4	5	-	-	-	-	-	-
白 岡 市	397	212	185	202	160	1	1	5	20	-	-	-	-	-	-	1	-	2	-	-	3	-	-	-	-
北足立郡																									
伊 奈 町	587	267	320	243	281	3	5	15	29	-	-	-	-	-	-	-	1	4	3	-	-	-	-	-	-
入間郡																									
三 芳 町	351	187	164	170	147	-	-	15	13	-	-	-	-	-	-	1	-	-	2	-	-	-	-	-	-
毛 呂 山 町	250	130	120	112	103	1	1	13	14	-	-	-	-	-	-	-	-	4	1	-	-	-	-	-	-
越 生 町	73	36	37	33	33	-	-	3	3	-	-	-	-	-	-	-	-	-	-	-	-	-	-	-	-
比企郡																									
滑 川 町	184	100	84	96	79	-	-	3	5	-	-	-	-	-	-	-	-	-	1	-	-	-	-	-	-
嵐 山 町	158	60	98	54	87	1	-	5	9	-	-	-	-	-	-	-	1	-	1	-	-	-	-	-	-
小 川 町	189	108	81	98	70	-	2	8	8	-	-	-	-	-	-	-	-	1	-	1	1	-	-	-	-
川 島 町	158	79	79	73	73	2	-	3	6	-	-	-	-	-	-	-	-	-	-	-	-	-	-	-	-
吉 見 町	127	71	56	63	50	3	1	3	2	-	-	-	-	-	-	-	-	2	1	-	-	-	-	-	-
鳩 山 町	76	40	36	35	33	-	1	4	2	-	-	-	-	-	-	-	-	1	-	-	-	-	-	-	-
ときがわ町	66	40	26	38	25	-	-	1	1	-	-	-	-	-	-	1	-	-	-	-	-	-	-	-	-
秩父郡																									
横 瀬 町	79	44	35	42	30	-	1	2	3	-	-	-	-	-	-	-	-	1	-	-	-	-	-	-	-
皆 野 町	82	45	37	44	35	-	-	1	1	-	-	-	-	-	-	-	-	1	-	-	-	-	-	-	-
長 瀨 町	48	16	32	15	30	-	-	1	2	-	-	-	-	-	-	-	-	-	-	-	-	-	-	-	-
小 鹿 野 町	106	50	56	48	54	-	-	1	2	-	-	-	-	-	-	1	-	-	-	-	-	-	-	-	-
東 秩 父 村	19	10	9	10	9	-	-	-	-	-	-	-	-	-	-	-	-	-	-	-	-	-	-	-	-
児玉郡																									
美 里 町	93	50	43	48	41	-	1	2	1	-	-	-	-	-	-	-	-	-	-	-	-	-	-	-	-
神 川 町	102	46	56	42	53	2	1	1	2	-	-	-	-	-	-	1	-	-	-	-	-	-	-	-	-
上 里 町	275	140	135	129	122	3	2	4	4	-	-	-	-	-	-	-	-	4	6	-	-	-	-	-	-
大里郡																									
寄 居 町	223	113	110	108	97	-	2	5	9	-	-	-	-	-	-	-	1	-	1	-	-	-	-	-	-
南埼玉郡																									
宮 代 町	241	140	101	129	89	-	1	3	9	-	-	-	-	-	-	2	1	2	-	-	1	-	-	-	-
北葛飾郡																									
杉 戸 町	442	233	209	217	186	3	2	8	17	-	-	-	-	-	-	1	-	1	1	1	-	-	-	-	-
松 伏 町	249	122	127	109	104	1	1	8	17	-	-	-	-	-	-	-	-	3	4	-	-	-	-	-	-

状況別卒業生数（つづき）

D 公 開 共 職 業 能 力 者	E 就 職 者 等								F 左 記 以 外 の 者		G 不 詳 ・ 死 亡		左記Aの うち 他 県 へ の 進 学 者 (再掲)		左記A・B・C・Dのうち 就 職 し て い る 者 (再掲)								左記E有期雇 用 労 働 者 の う ち 雇 用 期 間 が 1 年 以 上 か つ フルタイム 勤 務 相 当 の 者		A の 進 学 率		卒 就 業 者 に の 占 め る 合 格 率		
	自 営 業 主 等		常 用 労 働 者				臨 時 労 働 者		男	女	男	女	男	女	Aの うち		Bの うち		Cの うち		Dの うち		男	女	男	女		(%)	(%)
			無 期 雇 用 者		有 期 雇 用 者										男	女	男	女	男	女	男	女							
男	女	男	女	男	女	男	女	男	女	男	女	男	女	男	女	男	女	男	女	男	女	男	女	男	女	(%)	(%)	(%)	
-	-	1	-	-	-	-	-	-	-	10	9	-	-	110	145	-	-	-	-	-	-	-	-	-	-	97.6	88.5	0.1	
-	-	-	-	-	-	-	-	-	-	1	2	-	-	23	30	-	-	-	-	-	-	-	-	-	-	99.4	93.8	-	
-	-	-	-	2	-	-	-	-	-	2	3	-	-	21	30	-	-	-	-	-	-	-	-	-	-	99.2	92.9	0.2	
-	-	-	-	-	-	-	-	-	-	-	2	-	-	15	19	-	-	-	-	-	-	-	-	-	-	99.5	93.4	-	
-	-	1	-	-	1	-	-	-	-	2	2	-	-	15	22	-	-	-	-	-	-	-	-	-	-	98.8	91.8	0.3	
-	-	-	-	-	-	-	-	-	-	1	4	-	-	17	16	-	-	-	-	-	-	-	-	-	-	99.1	92.3	-	
-	-	-	-	-	-	2	-	-	-	2	2	-	-	54	47	-	-	-	-	-	-	-	-	-	-	99.2	90.1	-	
-	-	1	-	-	-	-	-	1	-	4	2	-	-	55	79	-	-	-	-	-	-	-	-	-	-	99.2	90.2	0.1	
-	-	-	-	-	-	-	-	-	-	1	1	-	-	18	32	-	-	-	-	-	-	-	-	-	-	98.7	92.4	-	
-	-	-	-	-	-	-	-	-	-	2	1	-	-	13	29	-	-	-	-	-	-	-	-	-	-	99.5	92.0	-	
-	-	-	-	-	-	-	-	-	-	1	2	-	-	19	18	-	-	-	-	-	-	-	-	-	-	99.1	91.2	-	
-	-	-	-	-	-	-	-	-	-	-	1	-	-	9	12	-	-	-	-	-	-	-	-	-	-	99.6	88.8	-	
-	-	-	-	-	-	-	-	-	-	-	1	-	-	-	3	-	-	-	-	-	-	-	-	-	-	98.6	90.4	-	
-	-	-	-	-	-	-	-	-	-	-	-	-	-	3	5	-	-	-	-	-	-	-	-	-	-	99.5	95.1	-	
-	-	-	-	-	-	-	-	-	-	-	-	-	-	2	5	-	-	-	-	-	-	-	-	-	-	100.0	91.1	-	
-	-	-	-	-	-	-	-	-	-	-	-	-	-	12	5	-	-	-	-	-	-	-	-	-	-	98.9	90.5	-	
-	-	-	-	-	-	-	-	-	-	1	-	-	-	2	4	-	-	-	-	-	-	-	-	-	-	99.4	93.7	-	
-	-	-	-	-	1	-	-	-	-	-	1	-	-	2	3	-	-	-	-	-	-	-	-	-	-	98.4	94.5	0.8	
-	-	-	-	-	-	-	-	-	-	-	-	-	-	3	1	-	-	-	-	-	-	-	-	-	-	100.0	92.1	-	
-	女	-	-	-	-	-	-	-	-	-	-	-	-	1	1	-	-	-	-	-	-	-	-	-	-	100.0	97.0	-	
-	-	-	-	-	-	-	-	-	-	-	-	-	-	1	1	-	-	-	-	-	-	-	-	-	-	100.0	93.7	-	
-	-	-	-	-	-	-	-	-	-	-	-	-	-	3	-	-	-	-	-	-	-	-	-	-	-	100.0	97.6	-	
-	-	-	-	-	-	-	-	-	-	-	-	-	-	2	1	-	-	-	-	-	-	-	-	-	-	100.0	93.8	-	
-	-	-	-	-	-	-	-	-	-	-	-	-	-	3	-	-	-	-	-	-	-	-	-	-	-	100.0	97.2	-	
-	-	-	-	-	-	-	-	-	-	-	-	-	-	-	-	-	-	-	-	-	-	-	-	-	-	100.0	100.0	-	
-	-	-	-	-	-	-	-	-	-	-	-	-	-	4	3	-	-	-	-	-	-	-	-	-	-	100.0	96.8	-	
-	-	-	-	-	-	-	-	-	-	-	-	-	-	7	11	-	-	-	-	-	-	-	-	-	-	100.0	97.1	-	
-	-	-	-	-	-	-	-	1	-	-	-	-	-	11	13	1	-	-	-	-	-	-	-	-	-	99.6	96.7	0.4	
-	-	-	-	-	-	-	-	-	-	-	-	-	-	7	9	-	-	-	-	-	-	-	-	-	-	100.0	93.7	-	
-	-	-	-	-	-	-	-	-	-	4	-	-	-	11	9	-	-	-	-	-	-	-	-	-	-	97.9	92.9	-	
-	-	-	-	-	-	-	-	-	-	2	3	-	-	10	18	-	-	-	-	-	-	-	-	-	-	98.6	93.0	-	
-	-	1	-	-	-	-	-	-	-	-	1	-	-	6	18	-	-	-	-	-	-	-	-	-	-	99.2	89.2	0.4	

第45表 産業別就職者数

区分	就職者総数				
		県内	県外	男	女
令和4年3月	91	67	24	79	12
令和5年3月	70	52	18	55	15
(公立)					
総数	70	52	18	55	15
第1次産業	5	4	1	2	3
第2次産業	32	29	3	27	5
第3次産業	29	15	14	24	5
上記以外のもの	4	4	—	2	2

注1：就職者には、進学者、専修学校（一般課程）等入学者及び公共職業能力開発等入学者のうち就職している者を含む。

2：産業別の区分は、次のとおりである。

第1次産業 「農業、林業」、「漁業」

第2次産業 「鉱業、採石業、砂利採取業」、「建設業」、「製造業」

第3次産業 「電気・ガス・熱供給・水道業」、「情報通信業」、「運輸業、郵送業」、「卸売業・小売業」、「金融業、保険業」、「不動産業、物品賃貸業」、「学術研究、専門・技術サービス業」、「宿泊業、飲食サービス業」、「生活関連サービス業、娯楽業」、「教育、学習支援業」、「医療、福祉」、「総合サービス事業」、「サービス業（他に分類されないもの）」、「公務（他に分類されないものを除く）」

3：「上記以外のもの」とは、分類不能の産業及び就職先の産業別が不明の者である。

第46表 特別支援学級の状況別卒業生数

区分	特別支援学級卒業生数	高等学校等			専修学校（高等課程）進学者	専修学校（一般課程）等入学者	公共職業能力開発施設等入学者	就職者等	左記以外の者、不詳・死亡
		進学者	高等学校及び中等教育学校後期課程の本科及び別科、高等専門学校	特別支援学校本科及び別科					
令和4年3月	918	888	297	591	1	1	1	9	18
令和5年3月	1,033	983	349	634	2	3	1	7	37
(公立)									
総数	1,033	983	349	634	2	3	1	7	37
男	685	653	237	416	2	2	1	6	21
女	348	330	112	218	—	1	—	1	16

第47表 設置者別学校数

区分	総数	本校	分校
令和4年度	1	1	-
令和5年度	2	2	-
国立	-	-	-
公立	計	2	2
	県立	-	-
	市立	2	2
	町立	-	-
私立	-	-	-

第48表 本務者のうち教務主任等の数

区分	令和4年度	令和5年度	国立	公立	私立
教務主任	-	2	-	2	-
学年主任	9	9	-	9	-
保健主事	1	3	-	3	-
生徒生徒指導主事	1	3	-	3	-
進路指導主事	1	2	-	2	-
司書教諭	1	2	-	2	-
舎監	-	-	-	-	-
特別支援学級担当教員	1	1	-	1	-
特別支援学校教諭免許状所有者	1	6	-	6	-
産休代替教職員	副校長・教頭・主幹教諭・指導教諭・教諭・助教諭・講師	-	-	-	-
	養護教諭・養護助教諭・栄養教諭	-	-	-	-
	事務職員	-	-	-	-
育児休業代替教員	学校栄養職員	-	-	-	-
	副校長・教頭・主幹教諭・指導教諭・教諭・助教諭・講師	2	2	-	2
	養護教諭・養護助教諭・栄養教諭	1	-	-	-

(令和5年度)

第49表 類型別学校数

区分	総数			国立	公立		私立
	計	本校	分校	本校	本校	分校	本校
保健主事のいる学校	2	2	-	-	2	-	-
本務養護教員のいる学校	2	2	-	-	2	-	-
本務栄養教諭のいる学校	-	-	-	-	-	-	-
本務事務職員のいる学校	2	2	-	-	2	-	-
負担法による事務職員のいる学校	2	2	-	-	2	-	-
複式学級のある学校	-	-	-	-	-	-	-
複式学級のみのある学校	-	-	-	-	-	-	-
特別支援学級のある学校	2	2	-	-	2	-	-
特別支援学級のみのある学校	-	-	-	-	-	-	-
学校医のいる学校	-	-	-	-	-	-	-
学校歯科医のいる学校	-	-	-	-	-	-	-
学校薬剤師のいる学校	-	-	-	-	-	-	-

第50表 市町村別学校数・学級数

区 分	学校数			学級数			
	総数	本校	分校	総数	単式	複式	特別支援
令和4年度	1	1	-	11	9	-	2
令和5年度	2	2	-	25	19	-	6
公 立	2	2	-	25	19	-	6
春日部市	1	1	-	11	9	-	2
日高市	1	1	-	14	10	-	4

第51表 市町村別学年別児童生徒数

区 分	総 数			1 学年			2 学年			3 学年		
	計	男	女	計	男	女	計	男	女	計	男	女
令和4年度	204	103	101	15	7	8	27	13	14	28	17	11
令和5年度	518	254	264	52	25	27	41	20	21	54	22	32
公 立	518	254	264	52	25	27	41	20	21	54	22	32
春日部市	207	103	104	25	12	13	15	7	8	25	12	13
日高市	311	151	160	27	13	14	26	13	13	29	10	19

区 分	4 学年			5 学年			6 学年		
	計	男	女	計	男	女	計	男	女
令和4年度	27	12	15	19	8	11	22	11	11
令和5年度	70	38	32	63	29	34	59	30	29
公 立	70	38	32	63	29	34	59	30	29
春日部市	28	17	11	28	12	16	20	8	12
日高市	42	21	21	35	17	18	39	22	17

区 分	7 学年			8 学年			9 学年		
	計	男	女	計	男	女	計	男	女
令和4年度	18	10	8	24	12	12	24	13	11
令和5年度	61	30	31	55	30	25	63	30	33
公 立	61	30	31	55	30	25	63	30	33
春日部市	23	13	10	19	10	9	24	12	12
日高市	38	17	21	36	20	16	39	18	21

第52表 市町村別職名別教員数

区 分	総 数			校 長		副校長		教 頭		主幹教諭		指導教諭		教 諭		助教諭		養護教諭		養護 助教諭		栄養教諭		講 師		市町村費 負担の者 (再掲)				
	計	男	女	男	女	男	女	男	女	男	女	男	女	男	女	男	女	男	女	男	女	男	女	男	女	男	女	男	女	
本 務 者																														
令和4年度	27	13	14	1	-	-			2	-	1	-	-	-	8	11	-	-	3	-	-	-	1	-	-	-				
令和5年度	53	26	27	2	-	-			3	1	1	-	-	-	19	21	-	-	4	-	-	-	1	1	-	-				
公 立	53	26	27	2	-	-			3	1	1	-	-	-	19	21	-	-	4	-	-	-	1	1	-	-				
春日部市	25	10	15	1	-	-			1	1	1	-	-	-	6	11	-	-	2	-	-	-	1	1	-	-				
日高市	28	16	12	1	-	-			2	-	-	-	-	-	13	10	-	-	2	-	-	-	-	-	-	-				
兼 務 者																														
令和4年度	2	1	1	-	-	-			-	-	-	-	-	-	-	-	-	-	-	-	-	-	1	1	-	-				
令和5年度	10	7	3	-	-	-			-	-	-	-	-	-	2	1	-	-	-	-	-	-	5	2	-	-				
公 立	10	7	3	-	-	-			-	-	-	-	-	-	2	1	-	-	-	-	-	-	5	2	-	-				
春日部市	5	4	1	-	-	-			-	-	-	-	-	-	2	-	-	-	-	-	-	-	2	1	-	-				
日高市	5	3	2	-	-	-			-	-	-	-	-	-	1	-	-	-	-	-	-	-	3	1	-	-				

第53表 市町村職員数（本務者）

区分	総数			負担法による者（公立）				その他の者	
				事務職員		学校栄養職員		職名別教員数（本務者）以外の教員	
	計	男	女	男	女	男	女	男	女
令和4年度	2	-	2	-	2	-	-	-	-
令和5年度	4	1	3	1	3	-	-	-	-
公立	4	1	3	1	3	-	-	-	-
春日部市	2	-	2	-	2	-	-	-	-
日高市	2	1	1	1	1	-	-	-	-

区分	その他の者													
	事務職員		学校図書館事務員		養護職員（看護師等）		学校栄養職員		学校給食調理従事員		用務員		警備員その他	
	男	女	男	女	男	女	男	女	男	女	男	女	男	女
令和4年度	-	-	-	-	-	-	-	-	-	-	-	-	-	-
令和5年度	-	-	-	-	-	-	-	-	-	-	-	-	-	-
公立	-	-	-	-	-	-	-	-	-	-	-	-	-	-
春日部市	-	-	-	-	-	-	-	-	-	-	-	-	-	-
日高市	-	-	-	-	-	-	-	-	-	-	-	-	-	-

注1：「負担法による者」とは、市町村立学校職員給付負担法により都道府県から給与が支給されている者をいう。

2：「職名別教員数（本務者）以外の教員」とは、教員として発令されているが、関係諸法令に定める条件を満たさずに市町村費により給与が支給されている者をいう。

第54表 市町村別学校医等の数

区 分	学校医	学校歯科医	学校薬剤師
令和4年度	3	2	1
令和5年度	7	4	2
公 立	7	4	2
春日部市	3	2	1
日高市	4	2	1

第55表 本務教員のうち理由別休職等教員数（再掲）

区 分	計	組合事務専従者	職務上負傷疾病	その他	育児休業
令和4年度	3	-	-	-	3
令和5年度	2	-	-	-	2
公 立	2	-	-	-	2
春日部市	1	-	-	-	1
日高市	1	-	-	-	1

第56表 市町村別外国人生徒数・帰国生徒数

区 分	計	外国人生徒数	帰国生徒数
令和4年度	-	-	-
令和5年度	7	7	-
公 立	7	7	-
春日部市	-	-	-
日高市	7	7	-

第57表 状況別卒業生数

区 分		総 数			公 立			
		計	男	女	計	男	女	
令和4年3月		28	17	11	28	17	11	
令和5年3月		24	13	11	24	13	11	
A 高 等 学 校 等 進 学 者 (就職進学者を含む)	計		24	13	11	24	13	11
	高等学校 (本科)	全日制	21	11	10	21	11	10
		定時制	-	-	-	-	-	-
		通信制	3	2	1	3	2	1
	中等教育 学校 後期課程 (本科)	全日制	-	-	-	-	-	-
		定時制	-	-	-	-	-	-
	高等専門学校		-	-	-	-	-	-
特別支援学校高等部 (本科)		-	-	-	-	-	-	
上記Aのうち他県への 進学者(再掲)		4	3	1	4	3	1	

第58表 設置者別学校数

区 分		計	全日制	定時制	併 置
令和4年度		193	169	5	19
令和5年度		191	167	5	19
国 立		1	1	-	-
公 立	計	142	118	5	19
	県 立	137	114	5	18
	市 立	5	4	-	1
私 立		48	48	-	-

注1：本県には、本校のみで分校は設置されていない。

2：併置とは、全日制と定時制の両方の課程を設置している学校をいう。

第59表 昼夜別学校数（定時制）

区 分	総 数	独 立	全 日 制 と の 併 置
令和4年度	24	5	19
令和5年度	24	5	19
昼	1	1	-
夜	18	-	18
昼夜併置	5	4	1
昼夜	-	-	-
その他	-	-	-

第60表 男女別学校数

区 分	総 数	国 立	公 立	私 立
令和4年度	193	1	144	48
令和5年度	191	1	142	48
男女ともにいる学校	173	1	133	39
男のみの学校	8	-	3	5
女のみの学校	10	-	6	4
生徒のいない学校	-	-	-	-

注1：国立、私立は該当なし。

2：昼夜併置とは、昼と夜の各々のコースを有する学校である。

3：昼夜とは、昼夜にわたるコースを有する学校である。

第61表 単独・総合別学校数

区 分		総 数		国 立	公 立			私 立
		うち全日制	全日制	全日制	定時制	併 置	全日制	
令和4年度		193	169	1	120	5	19	48
令和5年度		191	167	1	118	5	19	48
単 独 校	計	147	128	1	84	5	14	43
	普 通	115	102	-	61	2	11	41
	専 門 農 業	2	2	-	2	-	-	-
	教 育 を 主 と す る 学 科 工 業	8	6	-	6	-	2	-
	商 業	7	7	-	7	-	-	-
	家 庭	-	-	-	-	-	-	-
	看 護	1	1	-	1	-	-	-
	そ の 他	3	3	-	1	-	-	2
総 合 学 科		11	7	1	6	3	1	-
総 合 校	計	44	39	-	34	-	5	5
	普 通 と 職 業 1	33	30	-	26	-	3	4
	普 通 と 職 業 2 以 上	3	2	-	2	-	1	-
	職 業 の み 2 以 上	4	4	-	4	-	-	-
	普 通 と 総 合	1	1	-	-	-	-	1
	普 通 と 職 業 1 と 総 合	1	-	-	-	-	1	-
	普 通 と 職 業 2 以 上 と 総 合	-	-	-	-	-	-	-
	職 業 1 と 総 合	2	2	-	2	-	-	-

注1：単独校とは、1学科のみを設置する学校をいう。

2：総合校とは、2以上の学科を設置する学校をいう。

3：表内の「職業」とは、専門教育を主とする学科のことをいう。

4：併置とは、全日制と定時制の両方の課程を設置している学校をいう。

第62表 課程別学科数（本科）

区 分		総 数		国 立	公 立			私 立
		うち全日制	全日制	全日制	定時制	併 置	全日制	
令和4年度		243	217	1	163	9	17	53
令和5年度		242	216	1	162	9	17	53
普 通		153	136	-	90	5	12	46
専 門 農 業	教 育 を 主 と す る 学 科 工 業	7	7	-	7	-	-	-
	商 業	15	12	-	12	-	3	-
	家 庭	18	17	-	16	-	1	1
	看 護	5	5	-	4	-	-	1
	情 報	1	1	-	1	-	-	-
	福 祉	-	-	-	-	-	-	-
	そ の 他	1	1	-	1	-	-	-
	総 合 学 科	27	27	-	23	-	-	4
総 合 学 科		15	10	1	8	4	1	1

注：併置とは、全日制と定時制の両方の課程を設置している学校をいう。

第63表 学年別生徒数

区 分	総 数			1 学 年			2 学 年		
	計	男	女	計	男	女	計	男	女
令和4年度	161,843	84,022	77,821	55,477	29,112	26,365	52,740	27,220	25,520
令和5年度	160,362	83,556	76,806	55,309	28,828	26,481	53,340	27,990	25,350
全 日 制 計	156,645	81,548	75,097	54,069	28,206	25,863	52,239	27,414	24,825
国 立	470	183	287	160	54	106	161	62	99
公 立	102,389	51,533	50,856	35,091	17,750	17,341	34,212	17,372	16,840
私 立	53,786	29,832	23,954	18,818	10,402	8,416	17,866	9,980	7,886
定 時 制 計	3,717	2,008	1,709	1,240	622	618	1,101	576	525
公 立	3,717	2,008	1,709	1,240	622	618	1,101	576	525

区 分	3 学 年			4 学 年			専 攻 科		
	計	男	女	計	男	女	計	男	女
令和4年度	53,087	27,464	25,623	359	223	136	180	3	177
令和5年度	51,157	26,484	24,673	380	247	133	176	7	169
全 日 制 計	50,161	25,921	24,240	-	-	-	176	7	169
国 立	149	67	82	-	-	-	-	-	-
公 立	32,910	16,404	16,506	-	-	-	176	7	169
私 立	17,102	9,450	7,652	-	-	-	-	-	-
定 時 制 計	996	563	433	380	247	133	-	-	-
公 立	996	563	433	380	247	133	-	-	-

第64表 昼夜別生徒数（定時制）

区分	総数	独立	全日制との併置
令和4年度	3,768	2,207	1,561
令和5年度	3,717	2,184	1,533
昼	413	413	-
夜	1,273	-	1,273
昼夜併置	2,031	1,771	260
昼	-	-	-
夜	-	-	-
その他	-	-	-

注：国立、私立は該当なし

第65表 市町村立学校の学科別生徒数

区分	全 日 制			定 時 制		
	計	男	女	計	男	女
令和4年度	4,987	2,329	2,658	199	96	103
令和5年度	4,908	2,348	2,560	197	87	110
普通	4,246	2,017	2,229	-	-	-
農業	-	-	-	-	-	-
工業	-	-	-	-	-	-
商業	418	143	275	-	-	-
家庭	-	-	-	-	-	-
看護	-	-	-	-	-	-
福祉	-	-	-	-	-	-
その他	244	188	56	-	-	-
総合学科	-	-	-	197	87	110

第66表 本務者のうち教務主任等の数

区分		令和4年度	令和5年度	国立	公立	私立	
教 務 主 任		217	216	3	158	55	
学 年 主 任		611	607	3	451	153	
保 健 主 事		211	207	1	159	47	
生 徒 指 導 主 事		216	211	1	163	47	
進 路 指 導 主 事		214	209	1	163	45	
学 科 主 任		202	182	-	139	43	
農 場 長		8	7	-	7	-	
司 書 教 諭		193	186	-	144	42	
舎 監		3	3	-	-	3	
産 休 代 替 教 職 員	副校長・教頭・主幹 教諭・指導教諭・ 教諭・助教諭・講師	全日制	35	23	3	16	4
		定時制	1	3	-	3	-
	養護教諭・養護助 教諭・栄養教諭	全日制	6	2	-	1	1
		定時制	-	-	-	-	-
	事 務 職 員	全日制	-	1	1	-	-
		定時制	-	-	-	-	-
実 習 助 手	全日制	1	2	1	1	-	
	定時制	-	-	-	-	-	
育 休 代 替 教 職 員	副校長・教頭・主幹 教諭・指導教諭・ 教諭・助教諭・講師	全日制	119	132	-	129	3
		定時制	3	3	-	3	-
	養護教諭・養護助 教諭・栄養教諭	全日制	8	6	-	6	-
		定時制	-	-	-	-	-
	実 習 助 手	全日制	4	5	-	5	-
		定時制	-	-	-	-	-
指 導 主 事		61	61	...	61	...	
教育委員会事務局等勤務者 その他		3	2	...	2	...	
留 学 者 海外日本人学校派遣者		-	-	...	-	...	

注：指導主事、教育委員会事務局等勤務者その他、留学生海外日本人学校派遣者については、公立のみ調査。

第67表 小学科別生徒数（本科）

区 分	総 数			国 立			公 立			私 立		
	計	男	女	計	男	女	計	男	女	計	男	女
令 和 4 年 度	161,663	84,019	77,644	473	198	275	108,174	54,280	53,894	53,016	29,541	23,475
令 和 5 年 度	160,186	83,549	76,637	470	183	287	105,930	53,534	52,396	53,786	29,832	23,954
普 通 科	130,147	67,169	62,978	-	-	-	78,820	38,806	40,014	51,327	28,363	22,964
農業に関する学科 計	2,545	1,224	1,321	-	-	-	2,545	1,224	1,321	-	-	-
農 業 関 係	585	312	273	-	-	-	585	312	273	-	-	-
園 芸 関 係	303	120	183	-	-	-	303	120	183	-	-	-
造 園 関 係	296	161	135	-	-	-	296	161	135	-	-	-
林 業 関 係	101	95	6	-	-	-	101	95	6	-	-	-
食 品 科 学 関 係	213	71	142	-	-	-	213	71	142	-	-	-
生 活 科 学 関 係	227	26	201	-	-	-	227	26	201	-	-	-
農 業 経 済 関 係	197	108	89	-	-	-	197	108	89	-	-	-
そ の 他	623	331	292	-	-	-	623	331	292	-	-	-
工業に関する学科 計	6,897	6,125	772	-	-	-	6,897	6,125	772	-	-	-
機 械 関 係	1,969	1,904	65	-	-	-	1,969	1,904	65	-	-	-
電 気 関 係	1,193	1,155	38	-	-	-	1,193	1,155	38	-	-	-
情 報 技 術 関 係	1,132	985	147	-	-	-	1,132	985	147	-	-	-
建 築 関 係	628	520	108	-	-	-	628	520	108	-	-	-
設 備 工 業 関 係	75	68	7	-	-	-	75	68	7	-	-	-
土 木 関 係	223	187	36	-	-	-	223	187	36	-	-	-
化 学 工 業 関 係	513	390	123	-	-	-	513	390	123	-	-	-
デ ザ イン 関 係	230	33	197	-	-	-	230	33	197	-	-	-
電 子 機 械 関 係	744	709	35	-	-	-	744	709	35	-	-	-
そ の 他	190	174	16	-	-	-	190	174	16	-	-	-
商業に関する学科 計	7,224	3,337	3,887	-	-	-	6,518	2,924	3,594	706	413	293
商 業 関 係	4,044	1,685	2,359	-	-	-	3,338	1,272	2,066	706	413	293
情 報 処 理 関 係	2,085	1,197	888	-	-	-	2,085	1,197	888	-	-	-
流 通 経 済 関 係	322	140	182	-	-	-	322	140	182	-	-	-
国 際 経 済 関 係	390	145	245	-	-	-	390	145	245	-	-	-
会 計 関 係	383	170	213	-	-	-	383	170	213	-	-	-
家庭に関する学科 計	1,059	227	832	-	-	-	846	141	705	213	86	127
家 政 関 係	112	-	112	-	-	-	112	-	112	-	-	-
被 服 関 係	184	5	179	-	-	-	184	5	179	-	-	-
食 物 関 係	555	221	334	-	-	-	342	135	207	213	86	127
保 育 関 係	98	-	98	-	-	-	98	-	98	-	-	-
そ の 他	110	1	109	-	-	-	110	1	109	-	-	-
看護に関する学科 計	235	6	229	-	-	-	235	6	229	-	-	-
看 護 関 係	235	6	229	-	-	-	235	6	229	-	-	-
福祉に関する学科 計	121	30	91	-	-	-	121	30	91	-	-	-
福 祉 関 係	121	30	91	-	-	-	121	30	91	-	-	-
その他の学科 計	4,337	2,022	2,315	-	-	-	3,324	1,385	1,939	1,013	637	376
理 数 関 係	946	671	275	-	-	-	833	594	239	113	77	36
外 国 語 関 係	976	216	760	-	-	-	976	216	760	-	-	-
音 楽 ・ 美 術 関 係	742	138	604	-	-	-	627	95	532	115	43	72
体 育 関 係	1,236	871	365	-	-	-	451	354	97	785	517	268
そ の 他	437	126	311	-	-	-	437	126	311	-	-	-
総 合 学 科	7,621	3,409	4,212	470	183	287	6,624	2,893	3,731	527	333	194

第68表 小学科別

区 分	小学科数				入学志願者					入学		
	計	国立	公立	私立	計	全 日 制		定 時 制		計	全 日 制	
						男	女	男	女		男	女
令和4年度	335	1	280	54	108,102	57,977	49,017	571	537	55,331	28,471	25,779
令和5年度	332	1	278	53	105,678	57,167	47,352	578	581	55,145	28,169	25,843
普通科	165	-	119	46	92,569	50,578	41,645	182	164	44,767	22,947	21,478
農業に関する学科計	22	-	22	-	888	420	468	-	-	879	419	460
農業関係	4	-	4	-	190	107	83	-	-	190	107	83
園芸関係	3	-	3	-	103	40	63	-	-	94	39	55
造園関係	3	-	3	-	102	52	50	-	-	102	52	50
林業関係	1	-	1	-	40	38	2	-	-	40	38	2
食品科学関係	2	-	2	-	76	22	54	-	-	76	22	54
生活科学関係	2	-	2	-	80	10	70	-	-	80	10	70
農業経済関係	2	-	2	-	77	34	43	-	-	77	34	43
その他	5	-	5	-	220	117	103	-	-	220	117	103
工業に関する学科計	54	-	54	-	2,412	2,073	290	46	3	2,360	2,038	273
機械関係	12	-	12	-	707	679	28	-	-	707	679	28
電気関係	11	-	11	-	416	400	16	-	-	410	394	16
情報技術関係	9	-	9	-	417	360	57	-	-	396	343	53
建築関係	4	-	4	-	207	175	32	-	-	204	172	32
設備工業関係	1	-	1	-	25	23	2	-	-	25	23	2
土木関係	2	-	2	-	75	57	18	-	-	75	57	18
化学工業関係	4	-	4	-	160	116	44	-	-	159	115	44
デザイン関係	2	-	2	-	95	11	84	-	-	81	10	71
電子機械関係	6	-	6	-	261	252	9	-	-	254	245	9
その他	3	-	3	-	49	-	-	46	3	49	-	-
商業に関する学科計	32	-	31	1	3,312	1,547	1,757	1	7	2,469	1,131	1,330
商業関係	13	-	12	1	2,217	947	1,262	1	7	1,401	550	843
情報処理関係	12	-	12	-	735	426	309	-	-	711	407	304
流通経済関係	2	-	2	-	109	61	48	-	-	109	61	48
国際経済関係	2	-	2	-	146	65	81	-	-	143	65	78
会計関係	3	-	3	-	105	48	57	-	-	105	48	57
家庭に関する学科計	9	-	8	1	383	74	309	-	-	360	69	291
家政関係	1	-	1	-	41	-	41	-	-	40	-	40
被服関係	2	-	2	-	81	3	78	-	-	72	3	69
食物関係	4	-	3	1	191	70	121	-	-	178	65	113
保育関係	1	-	1	-	31	-	31	-	-	31	-	31
その他	1	-	1	-	39	1	38	-	-	39	1	38
看護に関する学科計	1	-	1	-	82	2	80	-	-	80	2	78
看護関係	1	-	1	-	82	2	80	-	-	80	2	78
福祉に関する学科計	1	-	1	-	42	11	31	-	-	42	11	31
福祉関係	1	-	1	-	42	11	31	-	-	42	11	31
その他の学科計	32	-	28	4	1,908	956	952	-	-	1,450	687	763
理数関係	8	-	7	1	583	412	171	-	-	325	220	105
外国語関係	8	-	8	-	379	89	290	-	-	321	77	244
音楽・美術関係	9	-	7	2	301	61	240	-	-	252	54	198
体育関係	3	-	2	1	465	345	120	-	-	394	292	102
その他	4	-	4	-	180	49	131	-	-	158	44	114
総合学科	16	1	14	1	4,082	1,506	1,820	349	407	2,738	865	1,139

入学状況（本科）

者		計のうち他県所在の中学校・義務教育学校 卒業生及び中等教育学校前期課程修了者					計のうち過年度中学校・義務教育学校 卒業生及び中等教育学校前期課程修了者				
		計		全日制		定時制		計		全日制	
男	女		男	女	男	女		男	女	男	女
553	528	2,162	1,284	841	12	25	76	13	6	36	21
567	566	2,284	1,345	910	10	19	84	12	10	39	23
181	161	2,034	1,224	796	6	8	54	7	7	25	15
-	-	16	4	12	-	-	1	-	1	-	-
-	-	4	1	3	-	-	-	-	-	-	-
-	-	2	-	2	-	-	-	-	-	-	-
-	-	3	1	2	-	-	-	-	-	-	-
-	-	-	-	-	-	-	-	-	-	-	-
-	-	-	-	-	-	-	1	-	1	-	-
-	-	4	-	4	-	-	-	-	-	-	-
-	-	1	1	-	-	-	-	-	-	-	-
-	-	2	1	1	-	-	-	-	-	-	-
46	3	39	31	5	3	-	10	3	2	5	-
-	-	12	11	1	-	-	1	-	1	-	-
-	-	7	7	-	-	-	1	1	-	-	-
-	-	8	5	3	-	-	1	1	-	-	-
-	-	4	3	1	-	-	-	-	-	-	-
-	-	-	-	-	-	-	-	-	-	-	-
-	-	-	-	-	-	-	-	-	-	-	-
-	-	1	1	-	-	-	-	-	-	-	-
-	-	-	-	-	-	-	-	-	-	-	-
-	-	4	4	-	-	-	2	1	1	-	-
46	3	3	-	-	3	-	5	-	-	5	-
1	7	23	10	11	-	2	1	-	-	-	1
1	7	18	7	9	-	2	1	-	-	-	1
-	-	4	2	2	-	-	-	-	-	-	-
-	-	-	-	-	-	-	-	-	-	-	-
-	-	1	1	-	-	-	-	-	-	-	-
-	-	-	-	-	-	-	-	-	-	-	-
-	-	8	2	6	-	-	-	-	-	-	-
-	-	-	-	-	-	-	-	-	-	-	-
-	-	1	-	1	-	-	-	-	-	-	-
-	-	6	1	5	-	-	-	-	-	-	-
-	-	-	-	-	-	-	-	-	-	-	-
-	-	1	1	-	-	-	-	-	-	-	-
-	-	1	-	1	-	-	-	-	-	-	-
-	-	3	1	2	-	-	-	-	-	-	-
-	-	3	1	2	-	-	-	-	-	-	-
-	-	85	53	32	-	-	-	-	-	-	-
-	-	7	4	3	-	-	-	-	-	-	-
-	-	3	-	3	-	-	-	-	-	-	-
-	-	9	7	2	-	-	-	-	-	-	-
-	-	60	40	20	-	-	-	-	-	-	-
-	-	6	2	4	-	-	-	-	-	-	-
339	395	75	20	45	1	9	18	2	-	9	7

第69表 市町村別学校数・

1. 計

区分	学校数				生徒							
					総数			全日制				
	総数	全日制	定時制	併置	計	男	女	計	1学年	2学年	3学年	専攻科
令和4年度	193	169	5	19	161,843	84,022	77,821	158,075	54,287	51,609	51,999	180
令和5年度	191	167	5	19	160,362	83,556	76,806	156,645	54,069	52,239	50,161	176
うち国立	1	1	-	-	470	183	287	470	160	161	149	-
公立	142	118	5	19	106,106	53,541	52,565	102,389	35,091	34,212	32,910	176
私立	48	48	-	-	53,786	29,832	23,954	53,786	18,818	17,866	17,102	-
さいたま市	34	29	1	4	35,716	17,868	17,848	35,099	12,386	11,725	10,839	149
(西区)	4	4	-	-	5,585	2,705	2,880	5,585	1,944	1,876	1,765	-
(北区)	3	1	1	1	2,148	1,544	604	1,667	562	549	556	-
(大宮区)	2	2	-	-	2,695	1,333	1,362	2,695	989	950	756	-
(見沼区)	3	2	-	1	2,957	1,596	1,361	2,901	1,000	1,008	893	-
(中央区)	3	3	-	-	2,796	986	1,810	2,796	931	942	923	-
(桜区)	3	3	-	-	1,808	868	940	1,808	562	567	530	149
(浦和区)	5	3	-	2	5,536	2,643	2,893	5,456	1,783	1,892	1,781	-
(南区)	3	3	-	-	4,176	2,286	1,890	4,176	1,701	1,296	1,179	-
(緑区)	4	4	-	-	4,429	2,040	2,389	4,429	1,668	1,484	1,277	-
(岩槻区)	4	4	-	-	3,586	1,867	1,719	3,586	1,246	1,161	1,179	-
川越市	15	14	-	1	13,349	7,099	6,250	13,220	4,490	4,428	4,302	-
熊谷市	7	6	-	1	4,995	2,694	2,301	4,956	1,723	1,675	1,558	-
川口市	7	5	-	2	6,513	3,589	2,924	6,251	2,153	2,086	2,012	-
行田市	1	1	-	-	829	507	322	829	280	274	275	-
秩父市	2	1	-	1	1,333	708	625	1,315	438	444	433	-
所沢市	6	5	-	1	5,035	2,345	2,690	4,967	1,715	1,655	1,597	-
飯能市	3	2	-	1	2,436	1,330	1,106	2,393	799	778	816	-
加須市	3	3	-	-	3,236	1,645	1,591	3,236	1,031	1,091	1,114	-
本庄市	5	4	-	1	4,725	2,479	2,246	4,683	1,575	1,554	1,554	-
東松山市	3	3	-	-	3,137	1,784	1,353	3,137	1,078	1,012	1,047	-
春日部市	6	5	-	1	5,977	3,611	2,366	5,847	1,953	2,032	1,862	-
狭山市	6	5	1	-	3,589	1,797	1,792	3,088	1,131	970	987	-
羽生市	4	3	1	-	1,199	511	688	999	342	310	347	-
鴻巣市	3	2	1	-	1,708	619	1,089	1,218	435	383	400	-
深谷市	5	5	-	-	4,042	2,109	1,933	4,042	1,318	1,355	1,369	-
上尾市	5	4	-	1	3,704	2,052	1,652	3,636	1,328	1,197	1,111	-
草加市	4	4	-	-	3,546	1,637	1,909	3,546	1,197	1,207	1,142	-
越谷市	8	7	-	1	8,562	4,259	4,303	8,448	2,961	2,753	2,734	-
蕨市	2	2	-	-	2,528	1,234	1,294	2,528	831	926	771	-
戸田市	2	1	1	-	1,637	646	991	1,057	359	354	344	-
入間市	5	5	-	-	3,845	2,168	1,677	3,845	1,282	1,247	1,316	-
朝霞市	2	1	-	1	2,094	1,195	899	2,019	677	718	624	-
志木市	3	3	-	-	2,582	1,683	899	2,582	780	847	955	-
和光市	2	2	-	-	1,358	545	813	1,358	478	434	446	-
新座市	5	5	-	-	4,250	2,589	1,661	4,250	1,430	1,413	1,380	27
桶川市	2	2	-	-	1,234	694	540	1,234	417	431	386	-
久喜市	5	4	-	1	3,698	1,742	1,956	3,664	1,258	1,220	1,186	-

注：併置とは、全日制と定時制の両方の課程を設置している学校をいう。

生徒数・教員数

数					教員数（本務者）							
定時制					総数			全日制		定時制		
計	1学年	2学年	3学年	4学年	計	男	女	男	女	男	女	
3,768	1,190	1,131	1,088	359	11,082	7,646	3,436	7,236	3,268	410	168	
3,717	1,240	1,101	996	380	11,038	7,560	3,478	7,154	3,310	406	168	
-	-	-	-	-	44	29	15	29	15	-	-	
3,717	1,240	1,101	996	380	8,069	5,391	2,678	4,985	2,510	406	168	
-	-	-	-	-	2,925	2,140	785	2,140	785	-	-	
617	180	211	173	53	2,362	1,593	769	1,482	723	111	46	
-	-	-	-	-	332	218	114	218	114	-	-	
481	150	174	137	20	194	135	59	94	36	41	23	
-	-	-	-	-	152	111	41	111	41	-	-	
56	15	14	9	18	214	156	58	144	53	12	5	
-	-	-	-	-	169	104	65	104	65	-	-	
-	-	-	-	-	160	86	74	86	74	-	-	
80	15	23	27	15	420	293	127	235	109	58	18	
-	-	-	-	-	253	170	83	170	83	-	-	
-	-	-	-	-	245	148	97	148	97	-	-	
-	-	-	-	-	223	172	51	172	51	-	-	
129	27	39	34	29	867	618	249	597	244	21	5	
39	9	12	16	2	393	279	114	270	113	9	1	
262	79	61	61	61	496	337	159	308	152	29	7	
-	-	-	-	-	75	54	21	54	21	-	-	
18	7	4	4	3	116	85	31	78	29	7	2	
68	19	17	15	17	351	242	109	233	108	9	1	
43	6	11	12	14	164	112	52	104	51	8	1	
-	-	-	-	-	227	168	59	168	59	-	-	
42	16	12	9	5	306	221	85	215	82	6	3	
-	-	-	-	-	184	132	52	132	52	-	-	
130	42	31	29	28	349	254	95	244	90	10	5	
501	212	149	133	7	271	190	81	154	59	36	22	
200	73	58	52	17	152	92	60	64	49	28	11	
490	155	164	137	34	141	89	52	47	38	42	14	
-	-	-	-	-	252	179	73	179	73	-	-	
68	25	10	15	18	258	179	79	173	76	6	3	
-	-	-	-	-	217	140	77	140	77	-	-	
114	33	26	19	36	524	351	173	340	171	11	2	
-	-	-	-	-	149	101	48	101	48	-	-	
580	213	186	164	17	121	72	49	40	25	32	24	
-	-	-	-	-	239	168	71	168	71	-	-	
75	24	15	22	14	140	91	49	85	46	6	3	
-	-	-	-	-	136	107	29	107	29	-	-	
-	-	-	-	-	93	60	33	60	33	-	-	
-	-	-	-	-	297	213	84	213	84	-	-	
-	-	-	-	-	89	56	33	56	33	-	-	
34	14	6	8	6	280	184	96	176	94	8	2	

第69表 市町村別学校数・

1. 計

区 分	学 校 数				生 徒							
	総数	全日制	定時制	併置	総 数			全 日 制				
					計	男	女	計	1学年	2学年	3学年	専攻科
北本市	1	1	-	-	408	265	143	408	142	142	124	-
八潮市	2	2	-	-	1,050	582	468	1,050	359	364	327	-
富士見市	1	1	-	-	587	332	255	587	199	216	172	-
三郷市	3	3	-	-	1,643	1,036	607	1,643	612	522	509	-
蓮田市	1	1	-	-	348	204	144	348	130	115	103	-
坂戸市	4	4	-	-	3,336	1,643	1,693	3,336	1,166	1,144	1,026	-
幸手市	1	1	-	-	473	174	299	473	202	132	139	-
鶴ヶ島市	1	1	-	-	550	289	261	550	199	184	167	-
日高市	1	1	-	-	428	182	246	428	160	137	131	-
吉川市	1	-	-	1	600	294	306	340	115	116	109	-
ふじみ野市	1	1	-	-	559	398	161	559	199	184	176	-
白岡市	1	1	-	-	400	256	144	400	152	119	129	-
北足立郡												
伊奈町	3	3	-	-	4,414	2,316	2,098	4,414	1,580	1,548	1,286	-
入間郡												
三芳町	-	-	-	-	-	-	-	-	-	-	-	-
毛呂山町	1	1	-	-	721	490	231	721	253	226	242	-
越生町	2	2	-	-	1,202	743	459	1,202	420	358	424	-
比企郡												
滑川町	1	1	-	-	804	352	452	804	278	261	265	-
嵐山町	1	1	-	-	370	-	370	370	121	111	138	-
小川町	1	-	-	1	575	328	247	528	190	173	165	-
川島町	-	-	-	-	-	-	-	-	-	-	-	-
吉見町	-	-	-	-	-	-	-	-	-	-	-	-
鳩山町	1	1	-	-	247	150	97	247	98	81	68	-
ときがわ町	-	-	-	-	-	-	-	-	-	-	-	-
秩父郡												
横瀬町	-	-	-	-	-	-	-	-	-	-	-	-
皆野町	1	1	-	-	81	52	29	81	31	24	26	-
長瀨町	-	-	-	-	-	-	-	-	-	-	-	-
小鹿野町	1	1	-	-	109	63	46	109	44	31	34	-
東秩父村	-	-	-	-	-	-	-	-	-	-	-	-
児玉郡												
美里町	-	-	-	-	-	-	-	-	-	-	-	-
神川町	-	-	-	-	-	-	-	-	-	-	-	-
上里町	-	-	-	-	-	-	-	-	-	-	-	-
大里郡												
寄居町	1	1	-	-	550	196	354	550	198	176	176	-
南埼玉郡												
宮代町	1	1	-	-	542	166	376	542	200	165	177	-
北葛飾郡												
杉戸町	3	3	-	-	3,018	1,723	1,295	3,018	1,004	1,034	980	-
松伏町	1	1	-	-	490	183	307	490	172	157	161	-

生徒数・教員数（つづき）

数					教員数（本務者）						
定時制					総数			全日制		定時制	
計	1学年	2学年	3学年	4学年	計	男	女	男	女	男	女
-	-	-	-	-	30	18	12	18	12	-	-
-	-	-	-	-	81	56	25	56	25	-	-
-	-	-	-	-	48	32	16	32	16	-	-
-	-	-	-	-	124	87	37	87	37	-	-
-	-	-	-	-	41	26	15	26	15	-	-
-	-	-	-	-	232	157	75	157	75	-	-
-	-	-	-	-	44	31	13	31	13	-	-
-	-	-	-	-	45	27	18	27	18	-	-
-	-	-	-	-	38	20	18	20	18	-	-
260	98	74	83	5	66	39	27	19	14	20	13
-	-	-	-	-	47	32	15	32	15	-	-
-	-	-	-	-	32	18	14	18	14	-	-
-	-	-	-	-	281	177	104	177	104	-	-
-	-	-	-	-	-	-	-	-	-	-	-
-	-	-	-	-	50	34	16	34	16	-	-
-	-	-	-	-	86	66	20	66	20	-	-
-	-	-	-	-	60	43	17	43	17	-	-
-	-	-	-	-	31	19	12	19	12	-	-
47	8	15	10	14	53	39	14	32	11	7	3
-	-	-	-	-	-	-	-	-	-	-	-
-	-	-	-	-	-	-	-	-	-	-	-
-	-	-	-	-	32	23	9	23	9	-	-
-	-	-	-	-	-	-	-	-	-	-	-
-	-	-	-	-	-	-	-	-	-	-	-
-	-	-	-	-	25	19	6	19	6	-	-
-	-	-	-	-	-	-	-	-	-	-	-
-	-	-	-	-	32	24	8	24	8	-	-
-	-	-	-	-	-	-	-	-	-	-	-
-	-	-	-	-	-	-	-	-	-	-	-
-	-	-	-	-	-	-	-	-	-	-	-
-	-	-	-	-	45	28	17	28	17	-	-
-	-	-	-	-	35	22	13	22	13	-	-
-	-	-	-	-	189	130	59	130	59	-	-
-	-	-	-	-	42	26	16	26	16	-	-

第69表 市町村別学校数・

2. 国立・私立〔再掲〕

区分	学校数				生徒数							
	総数	全日制	定時制	併置	総数			全日制				
					計	男	女	計	1学年	2学年	3学年	専攻科
(国立)	1	1	-	-	470	183	287	470	160	161	149	-
坂戸市	1	1	-	-	470	183	287	470	160	161	149	-
(私立)	48	48	-	-	53,786	29,832	23,954	53,786	18,818	17,866	17,102	-
さいたま市	10	10	-	-	16,094	7,857	8,237	16,094	5,954	5,465	4,675	-
川越市	7	7	-	-	6,251	3,849	2,402	6,251	2,116	2,057	2,078	-
飯能市	2	2	-	-	1,486	873	613	1,486	521	473	492	-
加須市	2	2	-	-	2,172	1,176	996	2,172	673	735	764	-
本庄市	3	3	-	-	3,228	1,757	1,471	3,228	1,066	1,071	1,091	-
東松山市	1	1	-	-	1,250	841	409	1,250	440	382	428	-
春日部市	1	1	-	-	1,782	989	793	1,782	598	619	565	-
狭山市	2	2	-	-	1,481	535	946	1,481	592	434	455	-
深谷市	2	2	-	-	1,850	992	858	1,850	565	624	661	-
上尾市	1	1	-	-	949	692	257	949	406	287	256	-
越谷市	2	2	-	-	2,928	1,409	1,519	2,928	1,099	890	939	-
蕨市	1	1	-	-	1,458	742	716	1,458	470	570	418	-
入間市	3	3	-	-	1,955	1,273	682	1,955	645	619	691	-
志木市	2	2	-	-	1,850	1,333	517	1,850	543	573	734	-
新座市	2	2	-	-	2,481	1,809	672	2,481	797	836	848	-
坂戸市	1	1	-	-	875	397	478	875	328	315	232	-
伊奈町	2	2	-	-	2,095	1,264	831	2,095	784	761	550	-
毛呂山町	1	1	-	-	721	490	231	721	253	226	242	-
越生町	1	1	-	-	942	634	308	942	336	278	328	-
嵐山町	1	1	-	-	370	-	370	370	121	111	138	-
杉戸町	1	1	-	-	1,568	920	648	1,568	511	540	517	-

生徒数・教員数（つづき）

生徒数					教員数（本務者）						
定時制					総数			全日制		定時制	
計	1学年	2学年	3学年	4学年	計	男	女	男	女	男	女
-	-	-	-	-	44	29	15	29	15	-	-
-	-	-	-	-	44	29	15	29	15	-	-
-	-	-	-	-	2,925	2,140	785	2,140	785	-	-
-	-	-	-	-	838	607	231	607	231	-	-
-	-	-	-	-	361	270	91	270	91	-	-
-	-	-	-	-	85	55	30	55	30	-	-
-	-	-	-	-	149	113	36	113	36	-	-
-	-	-	-	-	167	122	45	122	45	-	-
-	-	-	-	-	61	46	15	46	15	-	-
-	-	-	-	-	58	45	13	45	13	-	-
-	-	-	-	-	90	55	35	55	35	-	-
-	-	-	-	-	104	79	25	79	25	-	-
-	-	-	-	-	46	32	14	32	14	-	-
-	-	-	-	-	141	104	37	104	37	-	-
-	-	-	-	-	80	54	26	54	26	-	-
-	-	-	-	-	114	87	27	87	27	-	-
-	-	-	-	-	87	75	12	75	12	-	-
-	-	-	-	-	146	115	31	115	31	-	-
-	-	-	-	-	57	38	19	38	19	-	-
-	-	-	-	-	125	85	40	85	40	-	-
-	-	-	-	-	50	34	16	34	16	-	-
-	-	-	-	-	52	42	10	42	10	-	-
-	-	-	-	-	31	19	12	19	12	-	-
-	-	-	-	-	83	63	20	63	20	-	-

第70表 職名別教員数

区 分	総 数			校 長		副校長		教 頭		主幹教諭		指導教諭		教 諭		助教諭		養護教諭		養護助教諭		栄養教諭		講 師	
	計	男	女	男	女	男	女	男	女	男	女	男	女	男	女	男	女	男	女	男	女	男	女	男	女
本 務 者																									
令和4年度	11,082	7,646	3,436	176	14	31	3	239	32	98	16	12	5,694	2,977	7	6	1	311	-	5	-	2	142	65	
令和5年度	11,038	7,560	3,478	176	12	32	1	240	36	98	19	16	5,672	2,978	7	6	1	307	-	5	-	2	267	107	
全日制	10,464	7,154	3,310	171	12	22	1	221	36	53	8	16	5,640	2,849	7	6	1	279	-	5	-	2	259	107	
定時制	574	406	168	5	-	10	-	19	-	45	11	-	-	319	129	-	-	-	28	-	-	-	8	-	
国 立	44	29	15	-	-	1	-	-	-	3	1	-	-	25	13	-	-	-	1	-	-	-	-	-	
全日制	44	29	15	-	-	1	-	-	-	3	1	-	-	25	13	-	-	-	1	-	-	-	-	-	
公 立	8,069	5,391	2,678	133	9	16	-	177	30	59	14	-	-	4,866	2,335	4	6	1	239	-	4	-	-	135	41
全日制	7,495	4,985	2,510	128	9	6	-	158	30	14	3	-	-	4,547	2,206	4	6	1	211	-	4	-	-	127	41
定時制	574	406	168	5	-	10	-	19	-	45	11	-	-	319	129	-	-	-	28	-	-	-	8	-	
私 立	2,925	2,140	785	43	3	15	1	63	6	36	4	16	5,183	630	3	-	-	67	-	1	-	2	132	66	
全日制	2,925	2,140	785	43	3	15	1	63	6	36	4	16	5,183	630	3	-	-	67	-	1	-	2	132	66	

第70表 職名別教員数（つづき）

区 分	総 数			校 長		副校長		教 頭		主幹教諭		指導教諭		教 諭		助教諭		養護教諭		養護助教諭		栄養教諭		講 師	
	計	男	女	男	女	男	女	男	女	男	女	男	女	男	女	男	女	男	女	男	女	男	女	男	女
兼 務 者																									
令和4年度	3,345	1,966	1,379	3	-	3	-	20	-	4	-	2	-	481	188	-	1	-	13	-	1	-	-	1,453	1,176
令和5年度	3,339	1,973	1,366	3	-	5	-	18	-	-	1	1	-	430	190	-	-	-	14	-	1	-	-	1,516	1,160
全日制	3,114	1,844	1,270	3	-	5	-	18	-	-	1	1	-	408	178	-	-	-	14	-	1	-	-	1,409	1,076
定時制	225	129	96	-	-	-	-	-	-	-	-	-	-	22	12	-	-	-	-	-	-	-	-	107	84
国 立	19	12	7	1	-	-	-	-	-	-	-	-	-	-	-	-	-	-	-	-	-	-	-	11	7
全日制	19	12	7	1	-	-	-	-	-	-	-	-	-	-	-	-	-	-	-	-	-	-	-	11	7
公 立	1,725	1,042	683	-	-	-	-	12	-	-	-	-	-	266	110	-	-	-	1	-	1	-	-	764	571
全日制	1,500	913	587	-	-	-	-	12	-	-	-	-	-	244	98	-	-	-	1	-	1	-	-	657	487
定時制	225	129	96	-	-	-	-	-	-	-	-	-	-	22	12	-	-	-	-	-	-	-	-	107	84
私 立	1,595	919	676	2	-	5	-	6	-	-	1	1	-	164	80	-	-	-	13	-	-	-	-	741	582
全日制	1,595	919	676	2	-	5	-	6	-	-	1	1	-	164	80	-	-	-	13	-	-	-	-	741	582

第71表 職員数（本務者）

区 分		総 数			国 立		公 立				私 立	
					全 日 制		全 日 制		定 時 制		全 日 制	
		計	男	女	男	女	男	女	男	女	男	女
令和4年度		1,952	999	953	4	4	633	669	83	71	279	209
令和5年度		1,946	981	965	3	6	615	676	84	69	279	214
事務職員	主事・主事補等	634	313	321	-	-	269	299	44	22	-	-
	その他	377	198	179	-	4	-	-	-	-	198	175
学校図書館事務員		165	26	139	-	-	22	116	1	5	3	18
技術職員		21	6	15	1	-	-	-	2	12	3	3
実習助手		463	220	243	2	2	178	222	15	4	25	15
養護職員（看護師等）		1	-	1	-	-	-	-	-	-	-	1
用務員		222	183	39	-	-	139	38	14	-	30	1
警備員・その他		63	35	28	-	-	7	1	8	26	20	1
上記「主事・主事補等」のうち学校図書館事務に従事する者（再掲）		1	-	1	-	-	-	1	-	-	-	-

第72表 市町村立学校の教員数（本務者）

区 分	全 日 制		定 時 制	
	男	女	男	女
令和4年度	245	122	15	6
令和5年度	249	125	14	5
校 長	5	-	-	-
副 校 長	3	-	-	-
教 頭	7	-	1	-
主 幹 教 諭	-	-	-	-
指 導 教 諭	-	-	-	-
教 諭	228	112	12	4
助 教 諭	-	-	-	-
養 護 教 諭	-	10	-	1
養 護 助 教 諭	-	-	-	-
栄 養 教 諭	-	-	-	-
講 師	6	3	1	-

第73表 市町村立学校の職員数（本務者）

区 分	全 日 制		定 時 制	
	男	女	男	女
令和4年度	25	25	3	-
令和5年度	26	25	3	-
事務職員	主事・主事補等		15	9
	その他		-	-
学校図書館事務員		-	3	-
技術職員		-	-	-
実習助手		5	10	1
養護職員（看護師等）		-	-	-
用務員		6	3	-
警備員・その他		-	-	-

第74表 市町村別学校医等の数

区分	学校医	学校歯科医	学校薬剤師	区分	学校医	学校歯科医	学校薬剤師
令和4年度	625	251	198	入間郡			
令和5年度	618	250	200	三芳町	-	-	-
うち国立	1	1	1	毛呂山町	1	1	1
公立	528	195	151	越生町	5	2	2
私立	89	54	48	比企郡			
さいたま市	120	49	36	滑川町	3	1	1
(西区)	20	7	4	嵐山町	1	1	1
(北区)	16	6	4	小川町	3	1	1
(大宮区)	5	3	2	川島町	-	-	-
(見沼区)	12	4	3	吉見町	-	-	-
(中央区)	8	4	3	鳩山町	3	1	1
(桜区)	10	3	3	ときがわ町	-	-	-
(浦和区)	18	9	6	秩父郡			
(南区)	10	5	3	横瀬町	-	-	-
(緑区)	10	4	4	皆野町	3	1	1
(岩槻区)	11	4	4	長瀬町	-	-	-
川越市	40	20	15	小鹿野町	3	1	1
熊谷市	24	9	7	東秩父村	-	-	-
川口市	35	14	7	児玉郡			
行田市	4	2	1	美里町	-	-	-
秩父市	10	3	3	神川町	-	-	-
所沢市	25	10	7	上里町	-	-	-
飯能市	13	5	5	大里郡			
加須市	10	4	3	寄居町	3	1	1
本庄市	17	6	5	南埼玉郡			
東松山市	9	4	3	宮代町	4	1	1
春日部市	18	9	6	北葛飾郡			
狭山市	14	6	6	杉戸町	8	3	3
羽生市	12	4	4	松伏町	3	1	1
鴻巣市	9	3	3				
深谷市	11	5	5	[再掲]			
上尾市	15	6	5	(国立)			
草加市	14	4	4	坂戸市	1	1	1
越谷市	26	12	9	(私立)			
蕨市	5	4	2	さいたま市	25	13	10
戸田市	10	3	2	川越市	11	8	7
入間市	12	6	5	飯能市	4	2	2
朝霞市	8	4	2	加須市	6	2	2
志木市	6	4	3	本庄市	9	3	3
和光市	7	2	2	東松山市	1	1	1
新座市	15	5	5	春日部市	1	1	1
桶川市	6	2	2	狭山市	2	2	2
久喜市	17	6	5	深谷市	2	2	2
北本市	3	1	1	上尾市	2	1	1
八潮市	6	2	2	越谷市	2	2	2
富士見市	3	1	1	蕨市	1	2	1
三郷市	9	3	3	入間市	4	3	3
蓮田市	3	1	1	志木市	2	3	2
坂戸市	9	5	4	新座市	5	2	2
幸手市	3	1	1	坂戸市	1	1	1
鶴ヶ島市	3	1	1	伊奈町	6	2	2
日高市	3	1	1	毛呂山町	1	1	1
吉川市	3	1	1	越生町	2	1	1
ふじみ野市	3	1	1	嵐山町	1	1	1
白岡市	3	1	1	杉戸町	1	1	1
北足立郡							
伊奈町	15	5	5				

第75表 本務教員のうち理由別休職等教員数（再掲）

区 分	計						全日制						定時制					
	計	組合 事務 専従者	職務上 の負傷 ・疾病	その他	育児 休業	介護 休業	計	組合 事務 専従者	職務上 の負傷 ・疾病	その他	育児 休業	介護 休業	計	組合 事務 専従者	職務上 の負傷 ・疾病	その他	育児 休業	介護 休業
令和4年度	219	1	3	33	181	1	211	1	3	29	177	1	8	-	-	4	4	-
令和5年度	217	1	3	40	173	-	211	1	3	37	170	-	6	-	-	3	3	-
うち国立	-	-	-	-	-	-	-	-	-	-	-	-	-	-	-	-	-	-
公立	181	1	2	31	147	-	175	1	2	28	144	-	6	-	-	3	3	-
私立	36	-	1	9	26	-	36	-	1	9	26	-	-	-	-	-	-	-
さいたま市	46	1	-	8	37	-	45	1	-	8	36	-	1	-	-	-	1	-
（西 区）	7	-	-	1	6	-	7	-	-	1	6	-	-	-	-	-	-	-
（北 区）	2	-	-	-	2	-	1	-	-	-	1	-	1	-	-	-	1	-
（大宮区）	2	-	-	-	2	-	2	-	-	-	2	-	-	-	-	-	-	-
（見沼区）	6	-	-	3	3	-	6	-	-	3	3	-	-	-	-	-	-	-
（中央区）	2	-	-	-	2	-	2	-	-	-	2	-	-	-	-	-	-	-
（桜 区）	6	1	-	-	5	-	6	1	-	-	5	-	-	-	-	-	-	-
（浦和区）	5	-	-	-	5	-	5	-	-	-	5	-	-	-	-	-	-	-
（南 区）	7	-	-	2	5	-	7	-	-	2	5	-	-	-	-	-	-	-
（緑 区）	4	-	-	-	4	-	4	-	-	-	4	-	-	-	-	-	-	-
（岩槻区）	5	-	-	2	3	-	5	-	-	2	3	-	-	-	-	-	-	-
川 越 市	12	-	2	1	9	-	12	-	2	1	9	-	-	-	-	-	-	-
熊 谷 市	10	-	-	2	8	-	10	-	-	2	8	-	-	-	-	-	-	-
川 口 市	13	-	-	3	10	-	13	-	-	3	10	-	-	-	-	-	-	-
行 田 市	1	-	-	-	1	-	1	-	-	-	1	-	-	-	-	-	-	-
秩 父 市	1	-	-	-	1	-	1	-	-	-	1	-	-	-	-	-	-	-
所 沢 市	5	-	-	1	4	-	5	-	-	1	4	-	-	-	-	-	-	-
飯 能 市	4	-	-	1	3	-	4	-	-	1	3	-	-	-	-	-	-	-
加 須 市	3	-	-	-	3	-	3	-	-	-	3	-	-	-	-	-	-	-
本 庄 市	3	-	-	-	3	-	3	-	-	-	3	-	-	-	-	-	-	-
東 松 山 市	2	-	-	-	2	-	2	-	-	-	2	-	-	-	-	-	-	-
春 日 部 市	3	-	-	-	3	-	3	-	-	-	3	-	-	-	-	-	-	-
狭 山 市	5	-	-	3	2	-	3	-	-	1	2	-	2	-	-	2	-	-
羽 生 市	4	-	-	-	4	-	4	-	-	-	4	-	-	-	-	-	-	-
鴻 巣 市	3	-	-	1	2	-	3	-	-	1	2	-	-	-	-	-	-	-
深 谷 市	1	-	-	-	1	-	1	-	-	-	1	-	-	-	-	-	-	-
上 尾 市	7	-	1	1	5	-	7	-	1	1	5	-	-	-	-	-	-	-
草 加 市	6	-	-	3	3	-	6	-	-	3	3	-	-	-	-	-	-	-
越 谷 市	11	-	-	1	10	-	11	-	-	1	10	-	-	-	-	-	-	-
蕨 市	2	-	-	1	1	-	2	-	-	1	1	-	-	-	-	-	-	-
戸 田 市	4	-	-	-	4	-	2	-	-	-	2	-	2	-	-	-	2	-
入 間 市	9	-	-	4	5	-	9	-	-	4	5	-	-	-	-	-	-	-
朝 霞 市	2	-	-	-	2	-	2	-	-	-	2	-	-	-	-	-	-	-
志 木 市	4	-	-	3	1	-	4	-	-	3	1	-	-	-	-	-	-	-
和 光 市	2	-	-	-	2	-	2	-	-	-	2	-	-	-	-	-	-	-
新 座 市	8	-	-	2	6	-	8	-	-	2	6	-	-	-	-	-	-	-
桶 川 市	2	-	-	-	2	-	2	-	-	-	2	-	-	-	-	-	-	-
久 喜 市	3	-	-	1	2	-	3	-	-	1	2	-	-	-	-	-	-	-
北 本 市	-	-	-	-	-	-	-	-	-	-	-	-	-	-	-	-	-	-
八 潮 市	-	-	-	-	-	-	-	-	-	-	-	-	-	-	-	-	-	-
富 士 見 市	4	-	-	-	4	-	4	-	-	-	4	-	-	-	-	-	-	-
三 郷 市	5	-	-	-	5	-	5	-	-	-	5	-	-	-	-	-	-	-
蓮 田 市	-	-	-	-	-	-	-	-	-	-	-	-	-	-	-	-	-	-
坂 戸 市	2	-	-	-	2	-	2	-	-	-	2	-	-	-	-	-	-	-
幸 手 市	-	-	-	-	-	-	-	-	-	-	-	-	-	-	-	-	-	-
鶴ヶ島市	1	-	-	-	1	-	1	-	-	-	1	-	-	-	-	-	-	-
日 高 市	1	-	-	-	1	-	1	-	-	-	1	-	-	-	-	-	-	-
吉 川 市	4	-	-	1	3	-	3	-	-	-	3	-	1	-	-	1	-	-
ふじみ野市	3	-	-	-	3	-	3	-	-	-	3	-	-	-	-	-	-	-
白 岡 市	1	-	-	-	1	-	1	-	-	-	1	-	-	-	-	-	-	-

第75表 本務教員のうち理由別休職等教員数（再掲）（つづき）

区 分	計						全日制						定時制					
	計	組合 事務 専従者	職務上 の負傷 ・疾病	その他	育児 休業	介護 休業	計	組合 事務 専従者	職務上 の負傷 ・疾病	その他	育児 休業	介護 休業	計	組合 事務 専従者	職務上 の負傷 ・疾病	その他	育児 休業	介護 休業
北足立郡																		
伊 奈 町	4	-	-	-	4	-	4	-	-	-	4	-	-	-	-	-	-	-
入間郡																		
三 芳 町	-	-	-	-	-	-	-	-	-	-	-	-	-	-	-	-	-	-
毛 呂 山 町	2	-	-	1	1	-	2	-	-	1	1	-	-	-	-	-	-	-
越 生 町	1	-	-	1	-	-	1	-	-	1	-	-	-	-	-	-	-	-
比企郡																		
滑 川 町	1	-	-	-	1	-	1	-	-	-	1	-	-	-	-	-	-	-
嵐 山 町	-	-	-	-	-	-	-	-	-	-	-	-	-	-	-	-	-	-
小 川 町	2	-	-	-	2	-	2	-	-	-	2	-	-	-	-	-	-	-
川 島 町	-	-	-	-	-	-	-	-	-	-	-	-	-	-	-	-	-	-
吉 見 町	-	-	-	-	-	-	-	-	-	-	-	-	-	-	-	-	-	-
鳩 山 町	2	-	-	-	2	-	2	-	-	-	2	-	-	-	-	-	-	-
ときがわ町	-	-	-	-	-	-	-	-	-	-	-	-	-	-	-	-	-	-
秩父郡																		
横 瀬 町	-	-	-	-	-	-	-	-	-	-	-	-	-	-	-	-	-	-
皆 野 町	-	-	-	-	-	-	-	-	-	-	-	-	-	-	-	-	-	-
長 瀨 町	-	-	-	-	-	-	-	-	-	-	-	-	-	-	-	-	-	-
小 鹿 野 町	-	-	-	-	-	-	-	-	-	-	-	-	-	-	-	-	-	-
東 秩 父 村	-	-	-	-	-	-	-	-	-	-	-	-	-	-	-	-	-	-
児玉郡																		
美 里 町	-	-	-	-	-	-	-	-	-	-	-	-	-	-	-	-	-	-
神 川 町	-	-	-	-	-	-	-	-	-	-	-	-	-	-	-	-	-	-
上 里 町	-	-	-	-	-	-	-	-	-	-	-	-	-	-	-	-	-	-
大里郡																		
寄 居 町	-	-	-	-	-	-	-	-	-	-	-	-	-	-	-	-	-	-
南埼玉郡																		
宮 代 町	-	-	-	-	-	-	-	-	-	-	-	-	-	-	-	-	-	-
北葛飾郡																		
杉 戸 町	4	-	-	1	3	-	4	-	-	1	3	-	-	-	-	-	-	-
松 伏 町	4	-	-	-	4	-	4	-	-	-	4	-	-	-	-	-	-	-
[再 掲]																		
(国 立)																		
坂 戸 市	-	-	-	-	-	-	-	-	-	-	-	-	-	-	-	-	-	-
(私 立)																		
さいたま市	9	-	-	1	8	-	9	-	-	1	8	-	-	-	-	-	-	-
川 越 市	3	-	-	-	3	-	3	-	-	-	3	-	-	-	-	-	-	-
飯 能 市	2	-	-	1	1	-	2	-	-	1	1	-	-	-	-	-	-	-
加 須 市	2	-	-	-	2	-	2	-	-	-	2	-	-	-	-	-	-	-
本 庄 市	1	-	-	-	1	-	1	-	-	-	1	-	-	-	-	-	-	-
東 松 山 市	1	-	-	-	1	-	1	-	-	-	1	-	-	-	-	-	-	-
春 日 部 市	-	-	-	-	-	-	-	-	-	-	-	-	-	-	-	-	-	-
狭 山 市	2	-	-	-	2	-	2	-	-	-	2	-	-	-	-	-	-	-
深 谷 市	-	-	-	-	-	-	-	-	-	-	-	-	-	-	-	-	-	-
上 尾 市	2	-	1	-	1	-	2	-	1	-	1	-	-	-	-	-	-	-
越 谷 市	3	-	-	-	3	-	3	-	-	-	3	-	-	-	-	-	-	-
蕨 市	-	-	-	-	-	-	-	-	-	-	-	-	-	-	-	-	-	-
入 間 市	3	-	-	2	1	-	3	-	-	2	1	-	-	-	-	-	-	-
志 木 市	3	-	-	2	1	-	3	-	-	2	1	-	-	-	-	-	-	-
新 座 市	2	-	-	2	-	-	2	-	-	2	-	-	-	-	-	-	-	-
坂 戸 市	1	-	-	-	1	-	1	-	-	-	1	-	-	-	-	-	-	-
伊 奈 町	-	-	-	-	-	-	-	-	-	-	-	-	-	-	-	-	-	-
毛 呂 山 町	2	-	-	1	1	-	2	-	-	1	1	-	-	-	-	-	-	-
越 生 町	-	-	-	-	-	-	-	-	-	-	-	-	-	-	-	-	-	-
嵐 山 町	-	-	-	-	-	-	-	-	-	-	-	-	-	-	-	-	-	-
杉 戸 町	-	-	-	-	-	-	-	-	-	-	-	-	-	-	-	-	-	-

第76表 外国人生徒数

区 分	総 数	国 立	公 立	私 立
令 和 4 年 度	510	4	398	108
令 和 5 年 度	596	2	427	167

第77表 帰国生徒数

区 分	総 数	国 立	公 立	私 立
令 和 4 年 度	105	2	13	90
令 和 5 年 度	85	8	15	62

第78表 学科別状況別卒業生数（3-1全日制+定時制 総数）

区分	(全日制+定時制)											
	総数	普通	専門教育を主とする学科							総合学科		
			農業	工業	商業	家庭	看護	福祉	その他			
卒業生総数	52,446	42,161	882	2,433	2,552	332	75	50	1,483	2,478		
A 大学等進学者	33,885	30,339	149	410	798	108	73	9	1,090	909		
B 専修学校（専門課程）進学者	8,904	6,090	300	572	794	142	-	13	191	802		
C 専修学校（一般課程）等入学者	1,367	1,294	3	14	7	1	-	-	38	10		
D 公共職業能力開発施設等入学者	169	88	8	44	12	1	-	-	1	15		
E 就職者等	自営業主等		128	74	12	19	11	-	-	2	10	
	常用労働者	無期雇用労働者	5,301	2,057	383	1,304	863	69	-	27	62	536
		有期雇用労働者	128	104	-	2	-	1	-	-	7	14
	臨時労働者		136	80	7	1	15	-	-	1	-	32
F 上記以外の者	2,428	2,035	20	67	52	10	2	-	92	150		
G 不詳・死亡	-	-	-	-	-	-	-	-	-	-		
A, B, C, Dのうち就職している者（再掲）	計		9	6	-	-	2	-	-	1	-	
	自営業主等無期雇用労働者		6	4	-	-	2	-	-	-	-	
	雇用契約期間が一年以上、かつフルタイム勤務相当の者		3	2	-	-	-	-	-	1	-	
上記E有期雇用労働者のうち雇用契約期間が一年以上、かつフルタイム勤務相当の者（再掲）		69	62	-	-	-	-	-	7	-		
Aのうち通信教育部を除く進学者（再掲）	33,850	30,317	149	407	792	108	73	9	1,089	906		
大学等進学率（%）	64.6	72.0	16.9	16.9	31.3	32.5	97.3	18.0	73.5	36.7		
卒業者に占める就職者の割合（%）	10.5	5.2	44.8	54.4	34.3	20.8	-	54.0	4.9	22.0		

注：「卒業者に占める就職者の割合」とは、卒業者のうち「自営業主等」及び「無期雇用労働者」、「A, B, C, Dのうち就職している者（再掲）」、「上記E有期雇用労働者のうち雇用期間が一年以上、かつフルタイム勤務相当の者（再掲）」の占める比率をいう。以下の各表において同じ。

第78表 学科別状況別卒業生数（3-1全日制+定時制 男）

区分	(全日制+定時制)											
	総数	普通	専門教育を主とする学科							総合学科		
			農業	工業	商業	家庭	看護	福祉	その他			
卒業生総数	27,147	21,572	412	2,144	1,160	66	3	11	669	1,110		
A 大学等進学者	17,716	15,861	63	366	458	20	3	-	497	448		
B 専修学校（専門課程）進学者	3,486	2,154	136	474	324	21	-	2	65	310		
C 専修学校（一般課程）等入学者	1,022	968	1	13	2	1	-	-	29	8		
D 公共職業能力開発施設等入学者	138	62	7	43	11	1	-	-	-	14		
E 就職者等	自営業主等		99	61	7	19	6	-	-	-	6	
	常用労働者	無期雇用労働者	3,069	1,073	190	1,170	331	21	-	9	35	240
		有期雇用労働者	69	57	-	2	-	-	-	-	2	8
	臨時労働者		36	22	1	1	4	-	-	-	8	
F 上記以外の者	1,512	1,314	7	56	24	2	-	-	41	68		
G 不詳・死亡	-	-	-	-	-	-	-	-	-	-		
A, B, C, Dのうち就職している者（再掲）	計		3	2	-	-	1	-	-	-	-	
	自営業主等無期雇用労働者		2	1	-	-	1	-	-	-	-	
	雇用契約期間が一年以上、かつフルタイム勤務相当の者		1	1	-	-	-	-	-	-	-	
上記E有期雇用労働者のうち雇用契約期間が一年以上、かつフルタイム勤務相当の者（再掲）		41	39	-	-	-	-	-	2	-		
Aのうち通信教育部を除く進学者（再掲）	17,700	15,853	63	365	454	20	3	-	496	446		
大学等進学率（%）	65.3	73.5	15.3	17.1	39.5	30.3	100.0	-	74.3	40.4		
卒業者に占める就職者の割合（%）	11.8	5.4	47.8	55.5	29.1	31.8	-	81.8	5.5	22.2		

第78表 学科別状況別卒業生数（3-1全日制+定時制 女）

区分		(全日制+定時制)											
		総数	普通	専門教育を主とする学科						総合学科			
				農業	工業	商業	家庭	看護	福祉		その他		
女	卒業生総数	25,299	20,589	470	289	1,392	266	72	39	814	1,368		
	A 大学等進学者	16,169	14,478	86	44	340	88	70	9	593	461		
	B 専修学校（専門課程）進学者	5,418	3,936	164	98	470	121	-	11	126	492		
	C 専修学校（一般課程）等入学者	345	326	2	1	5	-	-	-	9	2		
	D 公共職業能力開発施設等入学者	31	26	1	1	1	-	-	-	1	1		
	E 就職者等	自営業主等	29	13	5	-	5	-	-	-	2	4	
		常用労働者	無期雇用労働者	2,232	984	193	134	532	48	-	18	27	296
			有期雇用労働者	59	47	-	-	-	1	-	-	5	6
		臨時労働者	100	58	6	-	11	-	-	1	-	24	
	F 上記以外の者	916	721	13	11	28	8	2	-	51	82		
	G 不詳・死亡	-	-	-	-	-	-	-	-	-	-		
	A, B, C, D のうち就職 している者 (再掲)	計	6	4	-	-	1	-	-	-	1	-	
		自営業主等無期雇用労働者	4	3	-	-	1	-	-	-	-	-	
		雇用契約期間が一年以上、かつフルタイム勤務相当の者	2	1	-	-	-	-	-	-	1	-	
	上記E有期雇用労働者のうち雇用契約期間が一年以上、かつフルタイム勤務相当の者（再掲）	28	23	-	-	-	-	-	-	5	-		
Aのうち通信教育部を除く進学者（再掲）	16,150	14,464	86	42	338	88	70	9	593	460			
大学等進学率(%)	63.9	70.3	18.3	15.2	24.4	33.1	97.2	23.1	72.9	33.7			
卒業者に占める就職者の割合(%)	9.1	5.0	42.1	46.4	38.6	18.0	-	46.2	4.3	21.9			

第78表 学科別状況別卒業生数（3-2全日制 総数）

区分		(全日制)											
		総数	普通	専門教育を主とする学科						総合学科			
				農業	工業	商業	家庭	看護	福祉		その他		
計	卒業生総数	51,516	41,854	882	2,385	2,549	332	75	50	1,483	1,906		
	A 大学等進学者	33,740	30,298	149	408	798	108	73	9	1,090	807		
	B 専修学校（専門課程）進学者	8,674	6,034	300	561	794	142	-	13	191	639		
	C 専修学校（一般課程）等入学者	1,357	1,288	3	13	7	1	-	-	38	7		
	D 公共職業能力開発施設等入学者	155	87	8	38	12	1	-	-	1	8		
	E 就職者等	自営業主等	121	71	12	19	11	-	-	-	2	6	
		常用労働者	無期雇用労働者	4,972	1,939	383	1,280	861	69	-	27	62	351
			有期雇用労働者	105	96	-	1	-	1	-	-	7	-
		臨時労働者	97	64	7	1	14	-	-	1	-	10	
	F 上記以外の者	2,295	1,977	20	64	52	10	2	-	92	78		
	G 不詳・死亡	-	-	-	-	-	-	-	-	-	-		
	A, B, C, D のうち就職 している者 (再掲)	計	8	5	-	-	2	-	-	-	1	-	
		自営業主等無期雇用労働者	6	4	-	-	2	-	-	-	-	-	
		雇用契約期間が一年以上、かつフルタイム勤務相当の者	2	1	-	-	-	-	-	-	1	-	
	上記E有期雇用労働者のうち雇用契約期間が一年以上、かつフルタイム勤務相当の者（再掲）	69	62	-	-	-	-	-	-	7	-		
Aのうち通信教育部を除く進学者（再掲）	33,707	30,276	149	405	792	108	73	9	1,089	806			
大学等進学率(%)	65.5	72.4	16.9	17.1	31.3	32.5	97.3	18.0	73.5	42.3			
卒業者に占める就職者の割合(%)	10.0	5.0	44.8	54.5	34.3	20.8	-	54.0	4.9	18.7			

第78表 学科別状況別卒業生数（3-2全日制 男）

区分	(全日制)											
	総数	普通	専門教育を主とする学科							総合学科		
			農業	工業	商業	家庭	看護	福祉	その他			
卒業生総数	26,635	21,396	412	2,099	1,159	66	3	11	669	820		
A 大学等進学者	17,637	15,832	63	364	458	20	3	-	497	400		
B 専修学校（専門課程）進学者	3,359	2,125	136	464	324	21	-	2	65	222		
C 専修学校（一般課程）等入学者	1,016	966	1	12	2	1	-	-	29	5		
D 公共職業能力開発施設等入学者	125	62	7	37	11	1	-	-	-	7		
E 就職者等	自営業主等		94	58	7	19	6	-	-	-	4	
	常用労働者	無期雇用労働者	2,878	993	190	1,148	330	21	-	9	35	152
		有期雇用労働者	57	54	-	1	-	-	-	-	2	-
	臨時労働者		23	15	1	1	4	-	-	-	2	
F 上記以外の者	1,446	1,291	7	53	24	2	-	-	41	28		
G 不詳・死亡	-	-	-	-	-	-	-	-	-	-		
A, B, C, Dのうち就職している者（再掲）	計		2	1	-	-	1	-	-	-	-	
	自営業主等無期雇用労働者		2	1	-	-	1	-	-	-	-	
	雇用契約期間が一年以上、かつフルタイム勤務相当の者		-	-	-	-	-	-	-	-	-	
上記E有期雇用労働者のうち雇用契約期間が一年以上、かつフルタイム勤務相当の者（再掲）		41	39	-	-	-	-	-	-	2	-	
Aのうち通信教育部を除く進学者（再掲）		17,622	15,824	63	363	454	20	3	-	496	399	
大学等進学率(%)		66.2	74.0	15.3	17.3	39.5	30.3	100.0	-	74.3	48.8	
卒業者に占める就職者の割合(%)		11.3	5.1	47.8	55.6	29.1	31.8	-	81.8	5.5	19.0	

第78表 学科別状況別卒業生数（3-2全日制 女）

区分	(全日制)											
	総数	普通	専門教育を主とする学科							総合学科		
			農業	工業	商業	家庭	看護	福祉	その他			
卒業生総数	24,881	20,458	470	286	1,390	266	72	39	814	1,086		
A 大学等進学者	16,103	14,466	86	44	340	88	70	9	593	407		
B 専修学校（専門課程）進学者	5,315	3,909	164	97	470	121	-	11	126	417		
C 専修学校（一般課程）等入学者	341	322	2	1	5	-	-	-	9	2		
D 公共職業能力開発施設等入学者	30	25	1	1	1	-	-	-	1	1		
E 就職者等	自営業主等		27	13	5	-	5	-	-	2	2	
	常用労働者	無期雇用労働者	2,094	946	193	132	531	48	-	18	27	199
		有期雇用労働者	48	42	-	-	-	1	-	-	5	-
	臨時労働者		74	49	6	-	10	-	-	1	-	8
F 上記以外の者	849	686	13	11	28	8	2	-	51	50		
G 不詳・死亡	-	-	-	-	-	-	-	-	-	-		
A, B, C, Dのうち就職している者（再掲）	計		6	4	-	-	1	-	-	1	-	
	自営業主等無期雇用労働者		4	3	-	-	1	-	-	-	-	
	雇用契約期間が一年以上、かつフルタイム勤務相当の者		2	1	-	-	-	-	-	-	1	
上記E有期雇用労働者のうち雇用契約期間が一年以上、かつフルタイム勤務相当の者（再掲）		28	23	-	-	-	-	-	-	5	-	
Aのうち通信教育部を除く進学者（再掲）		16,085	14,452	86	42	338	88	70	9	593	407	
大学等進学率(%)		64.7	70.7	18.3	15.4	24.5	33.1	97.2	23.1	72.9	37.5	
卒業者に占める就職者の割合(%)		8.7	4.8	42.1	46.2	38.6	18.0	-	46.2	4.3	18.5	

第78表 学科別状況別卒業生数（3-3定時制 総数）

区分		(定時制)										
		総数	普通	専門教育を主とする学科							総合学科	
				農業	工業	商業	家庭	看護	福祉	その他		
計	卒業生総数	930	307	-	48	3	-	-	-	-	572	
	A 大学等進学者	145	41	-	2	-	-	-	-	-	102	
	B 専修学校（専門課程）進学者	230	56	-	11	-	-	-	-	-	163	
	C 専修学校（一般課程）等入学者	10	6	-	1	-	-	-	-	-	3	
	D 公共職業能力開発施設等入学者	14	1	-	6	-	-	-	-	-	7	
	E 就職者等	自営業主等	7	3	-	-	-	-	-	-	-	4
		常用労働者	無期雇用労働者	329	118	-	24	2	-	-	-	185
			有期雇用労働者	23	8	-	1	-	-	-	-	14
		臨時労働者	39	16	-	-	1	-	-	-	-	22
	F 上記以外の者	133	58	-	3	-	-	-	-	-	72	
	G 不詳・死亡	-	-	-	-	-	-	-	-	-	-	
	A, B, C, Dのうち就職している者（再掲）	計	1	1	-	-	-	-	-	-	-	-
		自営業主等無期雇用労働者	-	-	-	-	-	-	-	-	-	-
		雇用契約期間が一年以上、かつフルタイム勤務相当の者	1	1	-	-	-	-	-	-	-	-
		上記E有期雇用労働者のうち雇用契約期間が一年以上、かつフルタイム勤務相当の者（再掲）	-	-	-	-	-	-	-	-	-	-
		Aのうち通信教育部を除く進学者（再掲）	143	41	-	2	-	-	-	-	-	100
	大学等進学率(%)	15.6	13.4	-	4.2	-	-	-	-	-	17.8	
	卒業者に占める就職者の割合(%)	36.2	39.7	-	50.0	66.7	-	-	-	-	33.0	

第78表 学科別状況別卒業生数（3-3定時制 男）

区分		(定時制)										
		総数	普通	専門教育を主とする学科							総合学科	
				農業	工業	商業	家庭	看護	福祉	その他		
男	卒業生総数	512	176	-	45	1	-	-	-	-	290	
	A 大学等進学者	79	29	-	2	-	-	-	-	-	48	
	B 専修学校（専門課程）進学者	127	29	-	10	-	-	-	-	-	88	
	C 専修学校（一般課程）等入学者	6	2	-	1	-	-	-	-	-	3	
	D 公共職業能力開発施設等入学者	13	-	-	6	-	-	-	-	-	7	
	E 就職者等	自営業主等	5	3	-	-	-	-	-	-	-	2
		常用労働者	無期雇用労働者	191	80	-	22	1	-	-	-	88
			有期雇用労働者	12	3	-	1	-	-	-	-	8
		臨時労働者	13	7	-	-	-	-	-	-	-	6
	F 上記以外の者	66	23	-	3	-	-	-	-	-	40	
	G 不詳・死亡	-	-	-	-	-	-	-	-	-	-	
	A, B, C, Dのうち就職している者（再掲）	計	1	1	-	-	-	-	-	-	-	-
		自営業主等無期雇用労働者	-	-	-	-	-	-	-	-	-	-
		雇用契約期間が一年以上、かつフルタイム勤務相当の者	1	1	-	-	-	-	-	-	-	-
		上記E有期雇用労働者のうち雇用契約期間が一年以上、かつフルタイム勤務相当の者（再掲）	-	-	-	-	-	-	-	-	-	-
		Aのうち通信教育部を除く進学者（再掲）	78	29	-	2	-	-	-	-	-	47
	大学等進学率(%)	15.4	16.5	-	4.4	-	-	-	-	-	16.6	
	卒業者に占める就職者の割合(%)	38.5	47.7	-	48.9	100.0	-	-	-	-	31.0	

第78表 学科別状況別卒業生数（3-3定時制 女）

区分		(定時制)											
		総数	普通	専門教育を主とする学科							総合学科		
				農業	工業	商業	家庭	看護	福祉	その他			
女	卒業生総数	418	131	-	3	2	-	-	-	-	-	282	
	A 大学等進学者	66	12	-	-	-	-	-	-	-	-	54	
	B 専修学校（専門課程）進学者	103	27	-	1	-	-	-	-	-	-	75	
	C 専修学校（一般課程）等入学者	4	4	-	-	-	-	-	-	-	-	-	
	D 公共職業能力開発施設等入学者	1	1	-	-	-	-	-	-	-	-	-	
	E 就職者等	自営業主等	2	-	-	-	-	-	-	-	-	-	2
		常用 労働者	無期雇用労働者	138	38	-	2	1	-	-	-	-	97
			有期雇用労働者	11	5	-	-	-	-	-	-	-	6
		臨時労働者	26	9	-	-	1	-	-	-	-	-	16
	F 上記以外の者	67	35	-	-	-	-	-	-	-	-	32	
	G 不詳・死亡	-	-	-	-	-	-	-	-	-	-	-	
	A, B, C, D のうち就職 している者 (再掲)	計	-	-	-	-	-	-	-	-	-	-	-
		自営業主等無期雇用労働者	-	-	-	-	-	-	-	-	-	-	-
	上記E有期雇用労働者のうち雇用契約期間が一年以上、かつフルタイム勤務相当の者（再掲）	-	-	-	-	-	-	-	-	-	-	-	-
	Aのうち通信教育部を除く進学者（再掲）	65	12	-	-	-	-	-	-	-	-	53	
	大学等進学率(%)	15.8	9.2	-	-	-	-	-	-	-	-	19.1	
卒業者に占める就職者の割合(%)	33.5	29.0	-	66.7	50.0	-	-	-	-	-	35.1		

第79表 学科別大学・短期大学等への進学者数

区 分		(全日制+定時制)									
		総数	普通	専 門 教 育 を 主 と す る 学 科							総合学科
				農業	工業	商業	家庭	看護	福祉	その他	
計	計	33,885	30,339	149	410	798	108	73	9	1,090	909
	大 学 (学 部)	32,155	29,078	124	394	688	63	-	4	1,063	741
	短期大学 (本 科)	1,608	1,237	25	9	103	43	-	5	24	162
	大学・短期大学の通信教育部	35	22	-	3	6	-	-	-	1	3
	大学短大の別科	-	-	-	-	-	-	-	-	-	-
	高等学校専攻科	87	2	-	4	1	2	73	-	2	3
	特別支援学校高等部専攻科	-	-	-	-	-	-	-	-	-	-
男	計	17,716	15,861	63	366	458	20	3	-	497	448
	大 学 (学 部)	17,590	15,770	62	363	446	19	-	-	494	436
	短期大学 (本 科)	104	82	1	2	8	1	-	-	2	8
	大学・短期大学の通信教育部	16	8	-	1	4	-	-	-	1	2
	大学短大の別科	-	-	-	-	-	-	-	-	-	-
	高等学校専攻科	6	1	-	-	-	-	3	-	-	2
	特別支援学校高等部専攻科	-	-	-	-	-	-	-	-	-	-
女	計	16,169	14,478	86	44	340	88	70	9	593	461
	大 学 (学 部)	14,565	13,308	62	31	242	44	-	4	569	305
	短期大学 (本 科)	1,504	1,155	24	7	95	42	-	5	22	154
	大学・短期大学の通信教育部	19	14	-	2	2	-	-	-	-	1
	大学短大の別科	-	-	-	-	-	-	-	-	-	-
	高等学校専攻科	81	1	-	4	1	2	70	-	2	1
	特別支援学校高等部専攻科	-	-	-	-	-	-	-	-	-	-
区 分		(全日制)									
		総数	普通	専 門 教 育 を 主 と す る 学 科							総合学科
				農業	工業	商業	家庭	看護	福祉	その他	
計	計	33,740	30,298	149	408	798	108	73	9	1,090	807
	大 学 (学 部)	32,038	29,040	124	392	688	63	-	4	1,063	664
	短期大学 (本 科)	1,585	1,234	25	9	103	43	-	5	24	142
	大学・短期大学の通信教育部	33	22	-	3	6	-	-	-	1	1
	大学短大の別科	-	-	-	-	-	-	-	-	-	-
	高等学校専攻科	84	2	-	4	1	2	73	-	2	-
	特別支援学校高等部専攻科	-	-	-	-	-	-	-	-	-	-
男	計	17,637	15,832	63	364	458	20	3	-	497	400
	大 学 (学 部)	17,517	15,742	62	361	446	19	-	-	494	393
	短期大学 (本 科)	101	81	1	2	8	1	-	-	2	6
	大学・短期大学の通信教育部	15	8	-	1	4	-	-	-	1	1
	大学短大の別科	-	-	-	-	-	-	-	-	-	-
	高等学校専攻科	4	1	-	-	-	-	3	-	-	-
	特別支援学校高等部専攻科	-	-	-	-	-	-	-	-	-	-
女	計	16,103	14,466	86	44	340	88	70	9	593	407
	大 学 (学 部)	14,521	13,298	62	31	242	44	-	4	569	271
	短期大学 (本 科)	1,484	1,153	24	7	95	42	-	5	22	136
	大学・短期大学の通信教育部	18	14	-	2	2	-	-	-	-	-
	大学短大の別科	-	-	-	-	-	-	-	-	-	-
	高等学校専攻科	80	1	-	4	1	2	70	-	2	-
	特別支援学校高等部専攻科	-	-	-	-	-	-	-	-	-	-

第79表 学科別大学・短期大学等への進学者数（つづき）

区 分		(定時制)									
		総数	普通	専 門 教 育 を 主 と す る 学 科						総合学科	
				農業	工業	商業	家庭	看護	福祉		その他
計	計	145	41	-	2	-	-	-	-	-	102
	大 学 (学 部)	117	38	-	2	-	-	-	-	-	77
	短期大学 (本 科)	23	3	-	-	-	-	-	-	-	20
	大学・短期大学の通信教育部	2	-	-	-	-	-	-	-	-	2
	大学短大の別科	-	-	-	-	-	-	-	-	-	-
	高等学校専攻科	3	-	-	-	-	-	-	-	-	3
	特別支援学校高等部専攻科	-	-	-	-	-	-	-	-	-	-
男	計	79	29	-	2	-	-	-	-	-	48
	大 学 (学 部)	73	28	-	2	-	-	-	-	-	43
	短期大学 (本 科)	3	1	-	-	-	-	-	-	-	2
	大学・短期大学の通信教育部	1	-	-	-	-	-	-	-	-	1
	大学短大の別科	-	-	-	-	-	-	-	-	-	-
	高等学校専攻科	2	-	-	-	-	-	-	-	-	2
	特別支援学校高等部専攻科	-	-	-	-	-	-	-	-	-	-
女	計	66	12	-	-	-	-	-	-	-	54
	大 学 (学 部)	44	10	-	-	-	-	-	-	-	34
	短期大学 (本 科)	20	2	-	-	-	-	-	-	-	18
	大学・短期大学の通信教育部	1	-	-	-	-	-	-	-	-	1
	大学短大の別科	-	-	-	-	-	-	-	-	-	-
	高等学校専攻科	1	-	-	-	-	-	-	-	-	1
	特別支援学校高等部専攻科	-	-	-	-	-	-	-	-	-	-

第80表 学科別専修学校（一般課程）等入学者数

区 分		(全日制+定時制)									総合 学科
		総数	普通	専門教育を主とする学科						その他	
				農業	工業	商業	家庭	看護	福祉		
計	計	1,367	1,294	3	14	7	1	-	-	38	10
	専修学校（一般課程）等	1,281	1,229	-	12	-	-	-	-	33	7
	各種学校	86	65	3	2	7	1	-	-	5	3
男	計	1,022	968	1	13	2	1	-	-	29	8
	専修学校（一般課程）等	966	923	-	12	-	-	-	-	26	5
	各種学校	56	45	1	1	2	1	-	-	3	3
女	計	345	326	2	1	5	-	-	-	9	2
	専修学校（一般課程）等	315	306	-	-	-	-	-	-	7	2
	各種学校	30	20	2	1	5	-	-	-	2	-

区 分		(全日制)									総合 学科
		総数	普通	専門教育を主とする学科						その他	
				農業	工業	商業	家庭	看護	福祉		
計	計	1,357	1,288	3	13	7	1	-	-	38	7
	専修学校（一般課程）等	1,277	1,228	-	11	-	-	-	-	33	5
	各種学校	80	60	3	2	7	1	-	-	5	2
男	計	1,016	966	1	12	2	1	-	-	29	5
	専修学校（一般課程）等	962	922	-	11	-	-	-	-	26	3
	各種学校	54	44	1	1	2	1	-	-	3	2
女	計	341	322	2	1	5	-	-	-	9	2
	専修学校（一般課程）等	315	306	-	-	-	-	-	-	7	2
	各種学校	26	16	2	1	5	-	-	-	2	-

区 分		(定時制)									総合 学科
		総数	普通	専門教育を主とする学科						その他	
				農業	工業	商業	家庭	看護	福祉		
計	計	10	6	-	1	-	-	-	-	-	3
	専修学校（一般課程）等	4	1	-	1	-	-	-	-	-	2
	各種学校	6	5	-	-	-	-	-	-	-	1
男	計	6	2	-	1	-	-	-	-	-	3
	専修学校（一般課程）等	4	1	-	1	-	-	-	-	-	2
	各種学校	2	1	-	-	-	-	-	-	-	1
女	計	4	4	-	-	-	-	-	-	-	-
	専修学校（一般課程）等	-	-	-	-	-	-	-	-	-	-
	各種学校	4	4	-	-	-	-	-	-	-	-

第81表 学科別大学・短期大学への入学志願者数

区 分	入学志願者数 (令和5年 3月卒業)	入学志願者数		男	入学志願者数		女	入学志願者数		
		大学 (学部)	短期大学 (本科)		大学 (学部)	短期大学 (本科)		大学 (学部)	短期大学 (本科)	
総 数	36,178	34,551	1,627	19,488	19,381	107	16,690	15,170	1,520	
普 通	32,573	31,327	1,246	17,545	17,462	83	15,028	13,865	1,163	
専門教育を主とする学科	農 業	161	127	34	64	62	2	97	65	32
	工 業	430	420	10	388	385	3	42	35	7
	商 業	811	708	103	471	463	8	340	245	95
	家 庭	108	65	43	20	19	1	88	46	42
	看 護	-	-	-	-	-	-	-	-	-
	福 祉	9	4	5	-	-	-	9	4	5
そ の 他	1,168	1,144	24	548	546	2	620	598	22	
総合学科	918	756	162	452	444	8	466	312	154	
国 立	131	127	4	58	58	-	73	69	4	
普 通	-	-	-	-	-	-	-	-	-	
専門教育を主とする学科	農 業	-	-	-	-	-	-	-	-	
	工 業	-	-	-	-	-	-	-	-	
	商 業	-	-	-	-	-	-	-	-	
	家 庭	-	-	-	-	-	-	-	-	
	看 護	-	-	-	-	-	-	-	-	
	福 祉	-	-	-	-	-	-	-	-	
そ の 他	-	-	-	-	-	-	-	-		
総合学科	131	127	4	58	58	-	73	69	4	
公 立	21,279	19,972	1,307	10,908	10,828	80	10,371	9,144	1,227	
普 通	18,453	17,502	951	9,456	9,396	60	8,997	8,106	891	
専門教育を主とする学科	農 業	161	127	34	64	62	2	97	65	32
	工 業	430	420	10	388	385	3	42	35	7
	商 業	606	514	92	323	316	7	283	198	85
	家 庭	82	41	41	7	7	-	75	34	41
	看 護	-	-	-	-	-	-	-	-	-
	福 祉	9	4	5	-	-	-	9	4	5
そ の 他	881	857	24	372	370	2	509	487	22	
総合学科	657	507	150	298	292	6	359	215	144	
私 立	14,768	14,452	316	8,522	8,495	27	6,246	5,957	289	
普 通	14,120	13,825	295	8,089	8,066	23	6,031	5,759	272	
専門教育を主とする学科	農 業	-	-	-	-	-	-	-	-	
	工 業	-	-	-	-	-	-	-	-	
	商 業	205	194	11	148	147	1	57	47	10
	家 庭	26	24	2	13	12	1	13	12	1
	看 護	-	-	-	-	-	-	-	-	
	福 祉	-	-	-	-	-	-	-	-	
そ の 他	287	287	-	176	176	-	111	111	-	
総合学科	130	122	8	96	94	2	34	28	6	

第82表 学科別大学・短期大学への入学志願者数（前年3月以前卒業者）

区分	入学志願者数 (令和4年 3月卒業)			男				女		
	大学 (学部)	短期大学 (本科)			大学 (学部)	短期大学 (本科)	大学 (学部)		短期大学 (本科)	
総数	1,790	1,776	14	1,363	1,361	2	427	415	12	
普通	1,734	1,721	13	1,325	1,324	1	409	397	12	
専門教育を主とする学科	農業	—	—	—	—	—	—	—	—	
	工業	—	—	—	—	—	—	—	—	
	商業	—	—	—	—	—	—	—	—	
	水産	—	—	—	—	—	—	—	—	
	家庭	—	—	—	—	—	—	—	—	
	看護	—	—	—	—	—	—	—	—	
	情報	—	—	—	—	—	—	—	—	
	福祉	—	—	—	—	—	—	—	—	
その他	55	54	1	37	36	1	18	18	—	
総合学科	1	1	—	1	1	—	—	—	—	
全日制	1,788	1,774	14	1,361	1,359	2	427	415	12	
普通	1,732	1,719	13	1,323	1,322	1	409	397	12	
専門教育を主とする学科	農業	—	—	—	—	—	—	—	—	
	工業	—	—	—	—	—	—	—	—	
	商業	—	—	—	—	—	—	—	—	
	水産	—	—	—	—	—	—	—	—	
	家庭	—	—	—	—	—	—	—	—	
	看護	—	—	—	—	—	—	—	—	
	情報	—	—	—	—	—	—	—	—	
	福祉	—	—	—	—	—	—	—	—	
その他	55	54	1	37	36	1	18	18	—	
総合学科	1	1	—	1	1	—	—	—	—	
定時制	2	2	—	2	2	—	—	—	—	
普通	2	2	—	2	2	—	—	—	—	
専門教育を主とする学科	農業	—	—	—	—	—	—	—	—	
	工業	—	—	—	—	—	—	—	—	
	商業	—	—	—	—	—	—	—	—	
	水産	—	—	—	—	—	—	—	—	
	家庭	—	—	—	—	—	—	—	—	
	看護	—	—	—	—	—	—	—	—	
	情報	—	—	—	—	—	—	—	—	
	福祉	—	—	—	—	—	—	—	—	
その他	—	—	—	—	—	—	—	—	—	
総合学科	—	—	—	—	—	—	—	—	—	

第82表 学科別大学・短期大学への入学志願者数（前年3月以前卒業者）（つづき）

区分	入学志願者数 (令和3年 3月以前卒業)	大学		男	短期大学		女	大学		短期大学
		(学部)	(本科)		(学部)	(本科)		(学部)	(本科)	
総数	277	276	1	220	219	1	57	57	—	
普通	270	269	1	217	216	1	53	53	—	
専門教育を主とする学科	農業	—	—	—	—	—	—	—	—	
	工業	—	—	—	—	—	—	—	—	
	商業	—	—	—	—	—	—	—	—	
	水産	—	—	—	—	—	—	—	—	
	家庭	—	—	—	—	—	—	—	—	
	看護	—	—	—	—	—	—	—	—	
	情報	—	—	—	—	—	—	—	—	
	福祉	—	—	—	—	—	—	—	—	
その他	7	7	—	3	3	—	4	4		
総合学科	—	—	—	—	—	—	—	—		
全日制	277	276	1	220	219	1	57	57	—	
普通	270	269	1	217	216	1	53	53	—	
専門教育を主とする学科	農業	—	—	—	—	—	—	—	—	
	工業	—	—	—	—	—	—	—	—	
	商業	—	—	—	—	—	—	—	—	
	水産	—	—	—	—	—	—	—	—	
	家庭	—	—	—	—	—	—	—	—	
	看護	—	—	—	—	—	—	—	—	
	情報	—	—	—	—	—	—	—	—	
	福祉	—	—	—	—	—	—	—	—	
その他	7	7	—	3	3	—	4	4		
総合学科	—	—	—	—	—	—	—	—		
定時制	—	—	—	—	—	—	—	—	—	
普通	—	—	—	—	—	—	—	—	—	
専門教育を主とする学科	農業	—	—	—	—	—	—	—	—	
	工業	—	—	—	—	—	—	—	—	
	商業	—	—	—	—	—	—	—	—	
	水産	—	—	—	—	—	—	—	—	
	家庭	—	—	—	—	—	—	—	—	
	看護	—	—	—	—	—	—	—	—	
	情報	—	—	—	—	—	—	—	—	
	福祉	—	—	—	—	—	—	—	—	
その他	—	—	—	—	—	—	—	—		
総合学科	—	—	—	—	—	—	—	—		

第83表 市町村状況別

区分	卒業者数	A 大学等 進学者	B 専修学校 (専門課程) 進学者	C 専修学校 (一般課程) 等入学者	D 公共職業 能力開発 施設等 入学者	E 就職者等		
						自営業主等	常用労働者	
							無期雇用 労働者	有期雇用 労働者
令和4年3月	54,053	34,244	9,705	1,520	193	101	5,716	134
令和5年3月	52,446	33,885	8,904	1,367	169	128	5,301	128
うち国立	154	122	17	2	-	1	-	-
うち公立	35,379	19,732	7,596	883	156	113	5,103	115
うち私立	16,913	14,031	1,291	482	13	14	198	13
さいたま市	11,430	8,259	1,217	527	35	20	801	7
(西区)	1,718	1,275	270	5	4	2	44	-
(北区)	675	352	91	10	6	2	170	-
(大宮区)	975	873	3	65	1	-	2	-
(見沼区)	1,025	587	157	63	1	1	131	1
(中央区)	937	690	113	22	3	-	87	-
(桜区)	546	360	62	9	10	6	83	-
(浦和区)	1,783	1,394	35	239	1	-	18	2
(南区)	1,375	985	208	13	-	4	116	-
(緑区)	1,269	1,054	123	31	1	4	13	-
(岩槻区)	1,127	689	155	70	8	1	137	4
川越市	4,348	3,045	462	286	8	2	328	3
熊谷市	1,694	941	216	72	7	2	379	-
川口市	2,176	1,300	473	10	19	13	230	2
行田市	297	75	125	-	1	-	89	-
秩父市	450	178	109	-	2	2	140	1
所沢市	1,663	1,124	291	45	3	1	124	4
飯能市	847	456	184	18	-	1	103	8
加須市	1,017	820	99	61	1	-	24	-
本庄市	1,482	1,135	134	4	9	-	115	8
東松山市	1,116	920	91	14	-	-	20	1
春日部市	1,906	1,317	199	152	-	1	171	4
狭山市	1,249	577	267	17	2	1	256	8
羽生市	458	137	141	1	2	8	133	1
鴻巣市	542	215	178	2	3	2	96	2
深谷市	1,440	836	391	6	-	1	166	2
上尾市	1,243	646	380	9	9	4	146	1
草加市	1,141	693	331	-	3	3	72	-
越谷市	2,576	2,001	321	27	2	1	107	-
蕨市	799	716	20	-	1	-	3	-
戸田市	510	286	134	-	-	-	43	5
入間市	1,240	940	198	9	1	2	29	-
朝霞市	638	454	107	7	-	1	17	1
志木市	872	692	119	-	-	-	24	-
和光市	421	287	44	-	-	5	56	-
新座市	1,268	775	297	18	2	1	118	3
桶川市	445	223	156	-	6	-	38	2
久喜市	1,243	594	340	5	13	2	249	1
北本市	143	37	59	-	1	7	25	-
八潮市	369	75	138	-	3	7	133	-
富士見市	175	56	58	-	-	3	36	21

注1：「卒業者に占める就職者の割合」とは、卒業者のうち「自営業主等+無期雇用労働者」+「A, B, C, Dのうち就職している」
+「左記E有期雇用労働者のうち雇用契約期間が一年以上、かつフルタイム勤務相当の者（再掲）」の占める比率をいう。
2：「左記以外の者」とは、進学も就職もしていない者である（外国の大学等に入学した者、家事手伝いなど）。

卒業生数（3-1 総数）

臨時労働者	F 左記以外の者	G 不詳・死亡	A、B、C、Dのうち就職している者（再掲）			左記E有期雇用労働者のうち雇用契約期間が一年以上、かつフルタイム勤務相当の者（再掲）	大学等進学率（%）	卒業生に占める就職者の割合（%）
			計	自営業主等無期雇用労働者	雇用契約期間が一年以上、かつフルタイム勤務相当の者			
132	2,307	1	10	9	1	53	63.4	10.9
136	2,428	-	9	6	3	69	64.6	10.5
-	12	-	-	-	-	-	79.2	0.6
131	1,550	-	9	6	3	67	55.8	15.0
5	866	-	-	-	-	2	83.0	1.3
19	545	-	-	-	-	4	72.3	7.2
2	116	-	-	-	-	-	74.2	2.7
13	31	-	-	-	-	-	52.1	25.5
1	30	-	-	-	-	-	89.5	0.2
3	81	-	-	-	-	-	57.3	12.9
-	22	-	-	-	-	-	73.6	9.3
-	16	-	-	-	-	-	65.9	16.3
-	94	-	-	-	-	1	78.2	1.1
-	49	-	-	-	-	-	71.6	8.7
-	43	-	-	-	-	-	83.1	1.3
-	63	-	-	-	-	3	61.1	12.5
-	214	-	1	1	-	-	70.0	7.6
4	73	-	-	-	-	-	55.5	22.5
3	126	-	-	-	-	-	59.7	11.2
-	7	-	-	-	-	-	25.3	30.0
-	18	-	-	-	-	-	39.6	31.6
-	71	-	3	2	1	4	67.6	7.9
2	75	-	-	-	-	-	53.8	12.3
-	12	-	-	-	-	-	80.6	2.4
-	77	-	-	-	-	-	76.6	7.8
-	70	-	-	-	-	-	82.4	1.8
3	59	-	-	-	-	4	69.1	9.2
5	116	-	1	1	-	1	46.2	20.7
1	34	-	-	-	-	1	29.9	31.0
19	25	-	-	-	-	-	39.7	18.1
5	33	-	-	-	-	1	58.1	11.7
15	33	-	-	-	-	-	52.0	12.1
1	38	-	-	-	-	-	60.7	6.6
-	117	-	-	-	-	-	77.7	4.2
-	59	-	-	-	-	-	89.6	0.4
-	42	-	-	-	-	-	56.1	8.4
-	61	-	-	-	-	-	75.8	2.5
-	51	-	-	-	-	-	71.2	2.8
-	37	-	-	-	-	-	79.4	2.8
-	29	-	-	-	-	-	68.2	14.5
-	54	-	-	-	-	-	61.1	9.4
-	20	-	-	-	-	-	50.1	8.5
3	36	-	-	-	-	1	47.8	20.3
-	14	-	-	-	-	-	25.9	22.4
10	3	-	-	-	-	-	20.3	37.9
-	1	-	-	-	-	21	32.0	34.3

第83表 市町村状況別

区 分	卒 業 者 数	A 大学等 進学者	B 専修学校 (専門課程) 進学者	C 専修学校 (一般課程) 等入学者	D 公共職業 能力開発 施設等 入学者	E 就職者等			
						自営業主等	常用労働者		
							無期雇用 労働者	有期雇用 労働者	
三 郷 市	616	176	215	-	5	9	171	3	
蓮 田 市	153	44	45	-	6	1	54	-	
坂 戸 市	1,059	770	197	32	3	2	29	-	
幸 手 市	147	25	40	-	-	1	69	-	
鶴ヶ島市	177	53	56	1	1	-	55	-	
日 高 市	131	38	41	-	1	1	35	1	
吉 川 市	204	24	68	-	5	4	74	9	
ふじみ野市	181	73	65	-	1	-	33	3	
白 岡 市	148	57	67	-	-	-	20	-	
北足立郡									
伊 奈 町	1,401	1,167	133	33	2	-	18	-	
入間郡									
三 芳 町	-	-	-	-	-	-	-	-	
毛 呂 山 町	321	235	57	-	-	-	14	-	
越 生 町	432	280	77	-	1	3	53	-	
比企郡									
滑 川 町	267	95	110	-	-	-	50	-	
嵐 山 町	119	109	3	-	-	-	-	1	
小 川 町	203	93	70	4	-	-	7	26	
川 島 町	-	-	-	-	-	-	-	-	
吉 見 町	-	-	-	-	-	-	-	-	
鳩 山 町	93	16	26	-	6	-	40	-	
ときがわ町	-	-	-	-	-	-	-	-	
秩父郡									
横 瀬 町	-	-	-	-	-	-	-	-	
皆 野 町	16	1	-	-	1	1	11	-	
長 瀨 町	-	-	-	-	-	-	-	-	
小 鹿 野 町	51	6	10	-	-	-	35	-	
東 秩 父 村	-	-	-	-	-	-	-	-	
児玉郡									
美 里 町	-	-	-	-	-	-	-	-	
神 川 町	-	-	-	-	-	-	-	-	
上 里 町	-	-	-	-	-	-	-	-	
大里郡									
寄 居 町	184	33	82	-	1	-	61	-	
南埼玉郡									
宮 代 町	180	48	73	-	-	7	43	-	
北葛飾郡									
杉 戸 町	988	691	132	6	3	5	94	-	
松 伏 町	177	41	58	1	-	4	64	-	

卒業生数（3-1 総数）（つづき）

臨時労働者	F 左記以外の者	G 不詳・死亡	A、B、C、Dのうち就職している者（再掲）			左記E有期雇用労働者のうち雇用契約期間が一年以上、かつフルタイム勤務相当の者（再掲）	大学等進学率（%）	卒業生に占める就職者の割合（%）
			計	自営業主等無期雇用労働者	雇用契約期間が一年以上、かつフルタイム勤務相当の者			
23	14	-	-	-	-	2	28.6	29.5
-	3	-	-	-	-	-	28.8	35.9
2	24	-	1	-	1	-	72.7	3.0
10	2	-	-	-	-	-	17.0	47.6
-	11	-	1	-	1	-	29.9	31.6
-	14	-	-	-	-	1	29.0	28.2
-	20	-	-	-	-	-	11.8	38.2
-	6	-	-	-	-	3	40.3	19.9
-	4	-	-	-	-	-	38.5	13.5
-	48	-	-	-	-	-	83.3	1.3
-	-	-	-	-	-	-	-	-
-	15	-	-	-	-	-	73.2	4.4
-	18	-	2	2	-	-	64.8	13.4
-	12	-	-	-	-	-	35.6	18.7
-	6	-	-	-	-	1	91.6	0.8
1	2	-	-	-	-	25	45.8	15.8
-	-	-	-	-	-	-	-	-
-	-	-	-	-	-	-	-	-
-	5	-	-	-	-	-	17.2	43.0
-	-	-	-	-	-	-	-	-
-	-	-	-	-	-	-	-	-
1	1	-	-	-	-	-	6.3	75.0
-	-	-	-	-	-	-	-	-
-	-	-	-	-	-	-	11.8	68.6
-	-	-	-	-	-	-	-	-
-	-	-	-	-	-	-	-	-
-	-	-	-	-	-	-	-	-
-	7	-	-	-	-	-	17.9	33.2
6	3	-	-	-	-	-	26.7	27.8
3	54	-	-	-	-	-	69.9	10.0
-	9	-	-	-	-	-	23.2	38.4

第83表 市町村状況別

区分	卒業者数	A 大学等 進学者	B 専修学校 (専門課程) 進学者	C 専修学校 (一般課程) 等入学者	D 公共職業 能力開発 施設等 入学者	E 就職者等		
						自営業主等	常用労働者	
							無期雇用 労働者	有期雇用 労働者
令和4年3月	28,029	17,913	3,831	1,127	159	71	3,382	67
令和5年3月	27,147	17,716	3,486	1,022	138	99	3,069	69
うち国立	69	55	7	1	-	-	-	-
うち公立	17,532	9,701	2,952	667	132	89	2,950	61
うち私立	9,546	7,960	527	354	6	10	119	8
さいたま市	5,764	4,096	489	343	26	14	451	6
(西区)	870	708	73	4	2	-	19	-
(北区)	487	225	67	9	5	2	157	-
(大宮区)	455	397	2	39	-	-	2	-
(見沼区)	534	355	54	50	1	-	33	-
(中央区)	288	185	42	2	2	-	41	-
(桜区)	296	148	38	7	9	6	77	-
(浦和区)	896	635	15	166	-	-	7	2
(南区)	743	566	92	11	-	3	35	-
(緑区)	587	506	35	9	1	2	9	-
(岩槻区)	608	371	71	46	6	1	71	4
川越市	2,235	1,559	133	240	2	2	174	1
熊谷市	908	442	94	60	6	1	255	-
川口市	1,193	719	185	8	17	13	163	1
行田市	194	51	75	-	1	-	65	-
秩父市	224	90	35	-	2	1	84	1
所沢市	774	544	104	33	-	-	59	1
飯能市	454	249	78	12	-	1	63	4
加須市	526	420	37	45	1	-	14	-
本庄市	776	583	54	3	9	-	71	2
東松山市	665	568	21	5	-	-	5	1
春日部市	1,115	694	101	149	-	1	129	2
狭山市	633	235	133	11	2	1	176	3
羽生市	195	54	42	-	1	7	79	-
鴻巣市	178	80	44	2	3	2	29	-
深谷市	749	505	140	1	-	1	76	2
上尾市	686	387	184	5	6	3	75	-
草加市	494	340	88	-	2	2	33	-
越谷市	1,339	1,069	112	21	2	1	55	-
蕨市	398	350	8	-	-	-	3	-
戸田市	213	122	46	-	-	-	20	3
入間市	648	507	76	5	1	1	16	-
朝霞市	360	273	33	3	-	1	7	-
志木市	570	492	43	-	-	-	9	-
和光市	170	100	21	-	-	5	29	-
新座市	776	558	118	18	2	1	51	3
桶川市	239	130	65	-	6	-	26	1
久喜市	564	218	123	3	13	2	181	1
北本市	77	22	25	-	1	6	16	-
八潮市	194	50	60	-	3	4	73	-
富士見市	93	31	28	-	-	3	18	12

卒業生数（3-2 男）

臨時労働者	F 左記以外の者	G 不詳・死亡	A、B、C、Dのうち就職している者（再掲）			左記E有期雇用労働者のうち雇用契約期間が一年以上、かつフルタイム勤務相当の者（再掲）	大進 学 等 率 (%)	卒業生に占める就職者の割合 (%)
			計	自営業主等 無期雇用 労働者	雇用契約期間が一年以上、かつフルタイム勤務相当の者			
42	1,437	-	5	5	-	29	63.9	12.4
36	1,512	-	3	2	1	41	65.3	11.8
-	6	-	-	-	-	-	79.7	-
36	944	-	3	2	1	40	55.3	17.6
-	562	-	-	-	-	1	83.4	1.4
4	335	-	-	-	-	4	71.1	8.1
-	64	-	-	-	-	-	81.4	2.2
4	18	-	-	-	-	-	46.2	32.6
-	15	-	-	-	-	-	87.3	0.4
-	41	-	-	-	-	-	66.5	6.2
-	16	-	-	-	-	-	64.2	14.2
-	11	-	-	-	-	-	50.0	28.0
-	71	-	-	-	-	1	70.9	0.9
-	36	-	-	-	-	-	76.2	5.1
-	25	-	-	-	-	-	86.2	1.9
-	38	-	-	-	-	3	61.0	12.3
-	124	-	1	1	-	-	69.8	7.9
-	50	-	-	-	-	-	48.7	28.2
-	87	-	-	-	-	-	60.3	14.8
-	2	-	-	-	-	-	26.3	33.5
-	11	-	-	-	-	-	40.2	37.9
-	33	-	2	1	1	1	70.3	8.0
1	46	-	-	-	-	-	54.8	14.1
-	9	-	-	-	-	-	79.8	2.7
-	54	-	-	-	-	-	75.1	9.1
-	65	-	-	-	-	-	85.4	0.8
3	36	-	-	-	-	2	62.2	11.8
1	71	-	-	-	-	1	37.1	28.1
-	12	-	-	-	-	-	27.7	44.1
6	12	-	-	-	-	-	44.9	17.4
2	22	-	-	-	-	1	67.4	10.4
3	23	-	-	-	-	-	56.4	11.4
1	28	-	-	-	-	-	68.8	7.1
-	79	-	-	-	-	-	79.8	4.2
-	37	-	-	-	-	-	87.9	0.8
-	22	-	-	-	-	-	57.3	9.4
-	42	-	-	-	-	-	78.2	2.6
-	43	-	-	-	-	-	75.8	2.2
-	26	-	-	-	-	-	86.3	1.6
-	15	-	-	-	-	-	58.8	20.0
-	25	-	-	-	-	-	71.9	6.7
-	11	-	-	-	-	-	54.4	10.9
-	23	-	-	-	-	1	38.7	32.6
-	7	-	-	-	-	-	28.6	28.6
3	1	-	-	-	-	-	25.8	39.7
-	1	-	-	-	-	12	33.3	35.5

第83表 市町村状況別

区 分	卒 業 者 数	A 大学等 進学者	B 専修学校 (専門課程) 進学者	C 専修学校 (一般課程) 等入学者	D 公共職業 能力開発 施設等 入学者	E 就職者等			
						自営業主等	常用労働者		
							無期雇用 労働者	有期雇用 労働者	
三 郷 市	392	117	120	-	5	7	121	3	
蓮 田 市	88	17	28	-	5	1	36	-	
坂 戸 市	496	362	73	24	2	1	21	-	
幸 手 市	54	13	14	-	-	-	23	-	
鶴ヶ島市	90	29	23	1	1	-	32	-	
日 高 市	55	19	16	-	1	1	14	-	
吉 川 市	102	14	39	-	5	2	32	5	
ふじみ野市	131	60	38	-	1	-	27	1	
白 岡 市	92	37	37	-	-	-	15	-	
北足立郡									
伊 奈 町	708	597	47	21	2	-	8	-	
入間郡									
三 芳 町	-	-	-	-	-	-	-	-	
毛 呂 山 町	214	170	25	-	-	-	9	-	
越 生 町	249	174	29	-	-	3	31	-	
比企郡									
滑 川 町	116	42	39	-	-	-	28	-	
嵐 山 町	-	-	-	-	-	-	-	-	
小 川 町	97	49	23	4	-	-	4	16	
川 島 町	-	-	-	-	-	-	-	-	
吉 見 町	-	-	-	-	-	-	-	-	
鳩 山 町	57	11	13	-	6	-	24	-	
ときがわ町	-	-	-	-	-	-	-	-	
秩父郡									
横 瀬 町	-	-	-	-	-	-	-	-	
皆 野 町	11	1	-	-	1	1	7	-	
長 瀨 町	-	-	-	-	-	-	-	-	
小 鹿 野 町	30	3	2	-	-	-	25	-	
東 秩 父 村	-	-	-	-	-	-	-	-	
児玉郡									
美 里 町	-	-	-	-	-	-	-	-	
神 川 町	-	-	-	-	-	-	-	-	
上 里 町	-	-	-	-	-	-	-	-	
大里郡									
寄 居 町	64	15	23	-	-	-	23	-	
南埼玉郡									
宮 代 町	55	16	19	-	-	3	14	-	
北葛飾郡									
杉 戸 町	590	422	68	5	3	3	49	-	
松 伏 町	52	10	15	-	-	4	21	-	

卒業生数（3-2 男）（つづき）

臨時労働者	F 左記以外の者	G 不詳・死亡	A、B、C、Dのうち就職している者（再掲）			左記E有期雇用労働者のうち雇用契約期間が一年以上、かつフルタイム勤務相当の者（再掲）	大進 学 等 率 (%)	卒業生に占める就職者の割合 (%)	
			計	自営業主等 無期雇用 労働者	雇用契約期間が一年以上、かつフルタイム勤務相当の者				
	7	12	-	-	-	-	2	29.8	33.2
	-	1	-	-	-	-	-	19.3	42.0
	-	13	-	-	-	-	-	73.0	4.4
	2	2	-	-	-	-	-	24.1	42.6
	-	4	-	-	-	-	-	32.2	35.6
	-	4	-	-	-	-	-	34.5	27.3
	-	5	-	-	-	-	-	13.7	33.3
	-	4	-	-	-	-	1	45.8	21.4
	-	3	-	-	-	-	-	40.2	16.3
	-	33	-	-	-	-	-	84.3	1.1
	-	-	-	-	-	-	-	-	-
	-	10	-	-	-	-	-	79.4	4.2
	-	12	-	-	-	-	-	69.9	13.7
	-	7	-	-	-	-	-	36.2	24.1
	-	-	-	-	-	-	-	-	-
	1	-	-	-	-	-	16	50.5	20.6
	-	-	-	-	-	-	-	-	-
	-	-	-	-	-	-	-	-	-
	-	3	-	-	-	-	-	19.3	42.1
	-	-	-	-	-	-	-	-	-
	-	-	-	-	-	-	-	-	-
	-	1	-	-	-	-	-	9.1	72.7
	-	-	-	-	-	-	-	-	-
	-	-	-	-	-	-	-	10.0	83.3
	-	-	-	-	-	-	-	-	-
	-	-	-	-	-	-	-	-	-
	-	-	-	-	-	-	-	-	-
	-	3	-	-	-	-	-	23.4	35.9
	1	2	-	-	-	-	-	29.1	30.9
	1	39	-	-	-	-	-	71.5	8.8
	-	2	-	-	-	-	-	19.2	48.1

第83表 市町村状況別

区分	卒業者数	A 大学等 進学者	B 専修学校 (専門課程) 進学者	C 専修学校 (一般課程) 等入学者	D 公共職業 能力開発 施設等 入学者	E 就 職 者 等		
						自営業主等	常用労働者	
							無期雇用 労働者	有期雇用 労働者
令和4年3月	26,024	16,331	5,874	393	34	30	2,334	67
令和5年3月	25,299	16,169	5,418	345	31	29	2,232	59
うち国立	85	67	10	1	-	1	-	-
うち公立	17,847	10,031	4,644	216	24	24	2,153	54
うち私立	7,367	6,071	764	128	7	4	79	5
さいたま市	5,666	4,163	728	184	9	6	350	1
(西区)	848	567	197	1	2	2	25	-
(北区)	188	127	24	1	1	-	13	-
(大宮区)	520	476	1	26	1	-	-	-
(見沼区)	491	232	103	13	-	1	98	1
(中央区)	649	505	71	20	1	-	46	-
(桜区)	250	212	24	2	1	-	6	-
(浦和区)	887	759	20	73	1	-	11	-
(南区)	632	419	116	2	-	1	81	-
(緑区)	682	548	88	22	-	2	4	-
(岩槻区)	519	318	84	24	2	-	66	-
川越市	2,113	1,486	329	46	6	-	154	2
熊谷市	786	499	122	12	1	1	124	-
川口市	983	581	288	2	2	-	67	1
行田市	103	24	50	-	-	-	24	-
秩父市	226	88	74	-	-	1	56	-
所沢市	889	580	187	12	3	1	65	3
飯能市	393	207	106	6	-	-	40	4
加須市	491	400	62	16	-	-	10	-
本庄市	706	552	80	1	-	-	44	6
東松山市	451	352	70	9	-	-	15	-
春日部市	791	623	98	3	-	-	42	2
狭山市	616	342	134	6	-	-	80	5
羽生市	263	83	99	1	1	1	54	1
鴻巣市	364	135	134	-	-	-	67	2
深谷市	691	331	251	5	-	-	90	-
上尾市	557	259	196	4	3	1	71	1
草加市	647	353	243	-	1	1	39	-
越谷市	1,237	932	209	6	-	-	52	-
蕨市	401	366	12	-	1	-	-	-
戸田市	297	164	88	-	-	-	23	2
入間市	592	433	122	4	-	1	13	-
朝霞市	278	181	74	4	-	-	10	1
志木市	302	200	76	-	-	-	15	-
和光市	251	187	23	-	-	-	27	-
新座市	492	217	179	-	-	-	67	-
桶川市	206	93	91	-	-	-	12	1
久喜市	679	376	217	2	-	-	68	-
北本市	66	15	34	-	-	1	9	-
八潮市	175	25	78	-	-	3	60	-
富士見市	82	25	30	-	-	-	18	9

卒業生数（3-3 女）

臨時労働者	F 左記以外の者	G 不詳・死亡	A、B、C、Dのうち就職している者（再掲）			左記E有期雇用労働者のうち雇用契約期間が一年以上、かつフルタイム勤務相当の者（再掲）	大進 学 等 率 (%)	卒業者に占める就職者の割合 (%)
			計	自営業主等 無期雇用 労働者	雇用契約期間が一年以上、かつフルタイム勤務相当の者			
90	870	1	5	4	1	24	62.8	9.2
100	916	-	6	4	2	28	63.9	9.1
-	6	-	-	-	-	-	78.8	1.2
95	606	-	6	4	2	27	56.2	12.4
5	304	-	-	-	-	1	82.4	1.1
15	210	-	-	-	-	-	73.5	6.3
2	52	-	-	-	-	-	66.9	3.2
9	13	-	-	-	-	-	67.6	6.9
1	15	-	-	-	-	-	91.5	-
3	40	-	-	-	-	-	47.3	20.2
-	6	-	-	-	-	-	77.8	7.1
-	5	-	-	-	-	-	84.8	2.4
-	23	-	-	-	-	-	85.6	1.2
-	13	-	-	-	-	-	66.3	13.0
-	18	-	-	-	-	-	80.4	0.9
-	25	-	-	-	-	-	61.3	12.7
-	90	-	-	-	-	-	70.3	7.3
4	23	-	-	-	-	-	63.5	15.9
3	39	-	-	-	-	-	59.1	6.8
-	5	-	-	-	-	-	23.3	23.3
-	7	-	-	-	-	-	38.9	25.2
-	38	-	1	1	-	3	65.2	7.9
1	29	-	-	-	-	-	52.7	10.2
-	3	-	-	-	-	-	81.5	2.0
-	23	-	-	-	-	-	78.2	6.2
-	5	-	-	-	-	-	78.0	3.3
-	23	-	-	-	-	2	78.8	5.6
4	45	-	1	1	-	-	55.5	13.1
1	22	-	-	-	-	1	31.6	21.3
13	13	-	-	-	-	-	37.1	18.4
3	11	-	-	-	-	-	47.9	13.0
12	10	-	-	-	-	-	46.5	12.9
-	10	-	-	-	-	-	54.6	6.2
-	38	-	-	-	-	-	75.3	4.2
-	22	-	-	-	-	-	91.3	-
-	20	-	-	-	-	-	55.2	7.7
-	19	-	-	-	-	-	73.1	2.4
-	8	-	-	-	-	-	65.1	3.6
-	11	-	-	-	-	-	66.2	5.0
-	14	-	-	-	-	-	74.5	10.8
-	29	-	-	-	-	-	44.1	13.6
-	9	-	-	-	-	-	45.1	5.8
3	13	-	-	-	-	-	55.4	10.0
-	7	-	-	-	-	-	22.7	15.2
7	2	-	-	-	-	-	14.3	36.0
-	-	-	-	-	-	9	30.5	32.9

第83表 市町村状況別

区分	卒業者数	A 大学等 進学者	B 専修学校 (専門課程) 進学者	C 専修学校 (一般課程) 等入学者	D 公共職業 能力開発 施設等 入学者	E 就 職 者 等		
						自営業主等	常用労働者	
							無期雇用 労働者	有期雇用 労働者
三郷市	224	59	95	-	-	2	50	-
蓮田市	65	27	17	-	1	-	18	-
坂戸市	563	408	124	8	1	1	8	-
幸手市	93	12	26	-	-	1	46	-
鶴ヶ島市	87	24	33	-	-	-	23	-
日高市	76	19	25	-	-	-	21	1
吉川市	102	10	29	-	-	2	42	4
ふじみ野市	50	13	27	-	-	-	6	2
白岡市	56	20	30	-	-	-	5	-
北足立郡								
伊奈町	693	570	86	12	-	-	10	-
入間郡								
三芳町	-	-	-	-	-	-	-	-
毛呂山町	107	65	32	-	-	-	5	-
越生町	183	106	48	-	1	-	22	-
比企郡								
滑川町	151	53	71	-	-	-	22	-
嵐山町	119	109	3	-	-	-	-	1
小川町	106	44	47	-	-	-	3	10
川島町	-	-	-	-	-	-	-	-
吉見町	-	-	-	-	-	-	-	-
鳩山町	36	5	13	-	-	-	16	-
ときがわ町	-	-	-	-	-	-	-	-
秩父郡								
横瀬町	-	-	-	-	-	-	-	-
皆野町	5	-	-	-	-	-	4	-
長瀨町	-	-	-	-	-	-	-	-
小鹿野町	21	3	8	-	-	-	10	-
東秩父村	-	-	-	-	-	-	-	-
児玉郡								
美里町	-	-	-	-	-	-	-	-
神川町	-	-	-	-	-	-	-	-
上里町	-	-	-	-	-	-	-	-
大里郡								
寄居町	120	18	59	-	1	-	38	-
南埼玉郡								
宮代町	125	32	54	-	-	4	29	-
北葛飾郡								
杉戸町	398	269	64	1	-	2	45	-
松伏町	125	31	43	1	-	-	43	-

卒業生数（3-3 女）（つづき）

臨時労働者	F 左記以外の者	G 不詳・死亡	A、B、C、Dのうち就職している者（再掲）			左記E有期雇用労働者のうち雇用契約期間が一年以上、かつフルタイム勤務相当の者（再掲）	大進	学 等 率 (%)	卒業者に占める就職者の割合 (%)
			計	自営業主等無期雇用労働者	雇用契約期間が一年以上、かつフルタイム勤務相当の者				
16	2	-	-	-	-	-	26.3	23.2	
-	2	-	-	-	-	-	41.5	27.7	
2	11	-	1	-	1	-	72.5	1.8	
8	-	-	-	-	-	-	12.9	50.5	
-	7	-	1	-	1	-	27.6	27.6	
-	10	-	-	-	-	1	25.0	28.9	
-	15	-	-	-	-	-	9.8	43.1	
-	2	-	-	-	-	2	26.0	16.0	
-	1	-	-	-	-	-	35.7	8.9	
-	15	-	-	-	-	-	82.3	1.4	
-	-	-	-	-	-	-	-	-	
-	5	-	-	-	-	-	60.7	4.7	
-	6	-	2	2	-	-	57.9	13.1	
-	5	-	-	-	-	-	35.1	14.6	
-	6	-	-	-	-	1	91.6	0.8	
-	2	-	-	-	-	9	41.5	11.3	
-	-	-	-	-	-	-	-	-	
-	-	-	-	-	-	-	-	-	
-	2	-	-	-	-	-	13.9	44.4	
-	-	-	-	-	-	-	-	-	
-	-	-	-	-	-	-	-	-	
-	-	-	-	-	-	-	-	-	
1	-	-	-	-	-	-	-	80.0	
-	-	-	-	-	-	-	-	-	
-	-	-	-	-	-	-	14.3	47.6	
-	-	-	-	-	-	-	-	-	
-	-	-	-	-	-	-	-	-	
-	-	-	-	-	-	-	-	-	
-	4	-	-	-	-	-	15.0	31.7	
5	1	-	-	-	-	-	25.6	26.4	
2	15	-	-	-	-	-	67.6	11.8	
-	7	-	-	-	-	-	24.8	34.4	

第84表 市町村別大学・短期大学等への進学者数・専修学校（一般課程）等入学者数（3-1 総数）

区分	大学等 進学者							専修学校 (一般課程) 等入学者		
		大学 (学部)	短期大学 (本科)	大学・短期大 学の通信教育 部	大学・短期大 学(別科)	高等学校 (専攻科)	特別支援学校 高等部 (専攻科)	専修学校 (一般課程) 等	各種学校	
令和4年3月	34,244	32,130	1,964	62	2	86	-	1,520	1,435	85
令和5年3月	33,885	32,155	1,608	35	-	87	-	1,367	1,281	86
うち国立	122	118	4	-	-	-	-	2
公立	19,732	18,333	1,289	23	-	87	-	883
私立	14,031	13,704	315	12	-	-	-	482
さいたま市	8,259	7,988	196	2	-	73	-	527	511	16
(西区)	1,275	1,229	46	-	-	-	-	5	5	-
(北区)	352	348	4	-	-	-	-	10	9	1
(大宮区)	873	872	1	-	-	-	-	65	58	7
(見沼区)	587	562	25	-	-	-	-	63	63	-
(中央区)	690	678	12	-	-	-	-	22	22	-
(桜区)	360	275	12	-	-	73	-	9	9	-
(浦和区)	1,394	1,393	1	-	-	-	-	239	236	3
(南区)	985	957	27	1	-	-	-	13	12	1
(緑区)	1,054	1,020	33	1	-	-	-	31	29	2
(岩槻区)	689	654	35	-	-	-	-	70	68	2
川越市	3,045	2,914	126	4	-	1	-	286	265	21
熊谷市	941	919	21	1	-	-	-	72	62	10
川口市	1,300	1,239	59	2	-	-	-	10	9	1
行田市	75	67	8	-	-	-	-	-	-	-
秩父市	178	149	29	-	-	-	-	-	-	-
所沢市	1,124	1,072	50	-	-	2	-	45	42	3
飯能市	456	412	41	3	-	-	-	18	17	1
加須市	820	804	16	-	-	-	-	61	61	-
本庄市	1,135	1,110	24	1	-	-	-	4	4	-
東松山市	920	900	20	-	-	-	-	14	14	-
春日部市	1,317	1,287	27	3	-	-	-	152	152	-
狭山市	577	485	90	1	-	1	-	17	12	5
羽生市	137	103	34	-	-	-	-	1	-	1
鴻巣市	215	162	52	1	-	-	-	2	2	-
深谷市	836	775	59	2	-	-	-	6	2	4
上尾市	646	584	61	1	-	-	-	9	8	1
草加市	693	648	42	2	-	1	-	-	-	-
越谷市	2,001	1,958	41	2	-	-	-	27	27	-
蕨市	716	710	5	1	-	-	-	-	-	-
戸田市	286	270	13	1	-	2	-	-	-	-
入間市	940	868	72	-	-	-	-	9	7	2
朝霞市	454	441	13	-	-	-	-	7	7	-
志木市	692	667	25	-	-	-	-	-	-	-
和光市	287	283	3	1	-	-	-	-	-	-
新座市	775	734	34	1	-	6	-	18	16	2
桶川市	223	196	27	-	-	-	-	-	-	-
久喜市	594	505	88	1	-	-	-	5	3	2
北本市	37	30	7	-	-	-	-	-	-	-
八潮市	75	63	12	-	-	-	-	-	-	-
富士見市	56	42	14	-	-	-	-	-	-	-

第84表 市町村別大学・短期大学等への進学者数・専修学校（一般課程）等入学者数（3-1 総数）（つづき）

区 分	大学等 進学者	大学 (学部)	短期大学 (本科)	大学・短期大 学の通信教育 部	大学・短期大 学(別科)	高等学校 (専攻科)	特別支援学校 高等部 (専攻科)	専修学校 (一般課程) 等入学者		
								専修学校 (一般課程) 等	専修学校 (一般課程) 等	各種学校
三 郷 市	176	154	22	-	-	-	-	-	-	-
蓮 田 市	44	28	14	1	-	1	-	-	-	-
坂 戸 市	770	707	63	-	-	-	-	32	27	5
幸 手 市	25	22	3	-	-	-	-	-	-	-
鶴ヶ島市	53	36	17	-	-	-	-	1	-	1
日 高 市	38	25	13	-	-	-	-	-	-	-
吉 川 市	24	18	5	1	-	-	-	-	-	-
ふじみ野市	73	68	4	1	-	-	-	-	-	-
白 岡 市	57	54	3	-	-	-	-	-	-	-
北足立郡										
伊 奈 町	1,167	1,139	28	-	-	-	-	33	31	2
入間郡										
三 芳 町	-	-	-	-	-	-	-	-	-	-
毛 呂 山 町	235	219	15	1	-	-	-	-	-	-
越 生 町	280	257	23	-	-	-	-	-	-	-
比企郡										
滑 川 町	95	67	28	-	-	-	-	-	-	-
嵐 山 町	109	104	5	-	-	-	-	-	-	-
小 川 町	93	83	10	-	-	-	-	4	-	4
川 島 町	-	-	-	-	-	-	-	-	-	-
吉 見 町	-	-	-	-	-	-	-	-	-	-
鳩 山 町	16	15	1	-	-	-	-	-	-	-
ときがわ町	-	-	-	-	-	-	-	-	-	-
秩父郡										
横 瀬 町	-	-	-	-	-	-	-	-	-	-
皆 野 町	1	1	-	-	-	-	-	-	-	-
長 瀬 町	-	-	-	-	-	-	-	-	-	-
小 鹿 野 町	6	6	-	-	-	-	-	-	-	-
東 秩 父 村	-	-	-	-	-	-	-	-	-	-
児玉郡										
美 里 町	-	-	-	-	-	-	-	-	-	-
神 川 町	-	-	-	-	-	-	-	-	-	-
上 里 町	-	-	-	-	-	-	-	-	-	-
大里郡										
寄 居 町	33	23	10	-	-	-	-	-	-	-
南埼玉郡										
宮 代 町	48	39	9	-	-	-	-	-	-	-
北葛飾郡										
杉 戸 町	691	676	14	1	-	-	-	6	2	4
松 伏 町	41	29	12	-	-	-	-	1	-	1

第84表 市町村別大学・短期大学等への進学者数・専修学校（一般課程）等入学者数（3-2 男）

区分	大学等進学者							専修学校（一般課程）等入学者		
	大学（学部）	短期大学（本科）	大学・短期大学の通信教育部	大学・短期大学（別科）	高等学校（専攻科）	特別支援学校高等部（専攻科）	専修学校（一般課程）等入学者	専修学校（一般課程）等	各種学校	
令和4年3月	17,913	17,757	115	40	1	-	-	1,127	1,077	50
令和5年3月	17,716	17,590	104	16	-	6	-	1,022	966	56
うち国立	55	55	-	-	-	-	-	1
公立	9,701	9,607	77	11	-	6	-	667
私立	7,960	7,928	27	5	-	-	-	354
さいたま市	4,096	4,076	17	-	-	3	-	343	337	6
（西区）	708	706	2	-	-	-	-	4	4	-
（北区）	225	225	-	-	-	-	-	9	8	1
（大宮区）	397	397	-	-	-	-	-	39	34	5
（見沼区）	355	353	2	-	-	-	-	50	50	-
（中央区）	185	184	1	-	-	-	-	2	2	-
（桜区）	148	142	3	-	-	3	-	7	7	-
（浦和区）	635	634	1	-	-	-	-	166	166	-
（南区）	566	564	2	-	-	-	-	11	11	-
（緑区）	506	502	4	-	-	-	-	9	9	-
（岩槻区）	371	369	2	-	-	-	-	46	46	-
川越市	1,559	1,554	4	1	-	-	-	240	222	18
熊谷市	442	440	2	-	-	-	-	60	52	8
川口市	719	715	4	-	-	-	-	8	8	-
行田市	51	50	1	-	-	-	-	-	-	-
秩父市	90	90	-	-	-	-	-	-	-	-
所沢市	544	540	4	-	-	-	-	33	32	1
飯能市	249	248	-	1	-	-	-	12	11	1
加須市	420	419	1	-	-	-	-	45	45	-
本庄市	583	582	-	1	-	-	-	3	3	-
東松山市	568	567	1	-	-	-	-	5	5	-
春日部市	694	690	1	3	-	-	-	149	149	-
狭山市	235	231	3	1	-	-	-	11	8	3
羽生市	54	53	1	-	-	-	-	-	-	-
鴻巣市	80	76	3	1	-	-	-	2	2	-
深谷市	505	502	2	1	-	-	-	1	1	-
上尾市	387	380	7	-	-	-	-	5	5	-
草加市	340	335	3	1	-	1	-	-	-	-
越谷市	1,069	1,063	4	2	-	-	-	21	21	-
蕨市	350	349	1	-	-	-	-	-	-	-
戸田市	122	120	-	-	-	2	-	-	-	-
入間市	507	502	5	-	-	-	-	5	3	2
朝霞市	273	273	-	-	-	-	-	3	3	-
志木市	492	491	1	-	-	-	-	-	-	-
和光市	100	99	1	-	-	-	-	-	-	-
新座市	558	557	-	1	-	-	-	18	16	2
桶川市	130	127	3	-	-	-	-	-	-	-
久喜市	218	214	3	1	-	-	-	3	2	1
北本市	22	22	-	-	-	-	-	-	-	-
八潮市	50	48	2	-	-	-	-	-	-	-
富士見市	31	29	2	-	-	-	-	-	-	-

第84表 市町村別大学・短期大学等への進学者数・専修学校（一般課程）等入学者数（3-2 男）（つづき）

区 分	大学等 進学者							専修学校 (一般課程) 等入学者		
		大学 (学部)	短期大学 (本科)	大学・短期大 学の通信教育 部	大学・短期大 学(別科)	高等学校 (専攻科)	特別支援学校 高等部 (専攻科)	専修学校 (一般課程) 等	各種学校	
三 郷 市	117	114	3	-	-	-	-	-	-	-
蓮 田 市	17	14	3	-	-	-	-	-	-	-
坂 戸 市	362	359	3	-	-	-	-	24	20	4
幸 手 市	13	12	1	-	-	-	-	-	-	-
鶴ヶ島市	29	27	2	-	-	-	-	1	-	1
日 高 市	19	17	2	-	-	-	-	-	-	-
吉 川 市	14	13	-	1	-	-	-	-	-	-
ふじみ野市	60	58	1	1	-	-	-	-	-	-
白 岡 市	37	37	-	-	-	-	-	-	-	-
北足立郡										
伊 奈 町	597	595	2	-	-	-	-	21	19	2
入間郡										
三 芳 町	-	-	-	-	-	-	-	-	-	-
毛 呂 山 町	170	167	3	-	-	-	-	-	-	-
越 生 町	174	169	5	-	-	-	-	-	-	-
比企郡										
滑 川 町	42	41	1	-	-	-	-	-	-	-
嵐 山 町	-	-	-	-	-	-	-	-	-	-
小 川 町	49	49	-	-	-	-	-	4	-	4
川 島 町	-	-	-	-	-	-	-	-	-	-
吉 見 町	-	-	-	-	-	-	-	-	-	-
鳩 山 町	11	10	1	-	-	-	-	-	-	-
ときがわ町	-	-	-	-	-	-	-	-	-	-
秩父郡										
横 瀬 町	-	-	-	-	-	-	-	-	-	-
皆 野 町	1	1	-	-	-	-	-	-	-	-
長 瀨 町	-	-	-	-	-	-	-	-	-	-
小 鹿 野 町	3	3	-	-	-	-	-	-	-	-
東 秩 父 村	-	-	-	-	-	-	-	-	-	-
児玉郡										
美 里 町	-	-	-	-	-	-	-	-	-	-
神 川 町	-	-	-	-	-	-	-	-	-	-
上 里 町	-	-	-	-	-	-	-	-	-	-
大里郡										
寄 居 町	15	15	-	-	-	-	-	-	-	-
南埼玉郡										
宮 代 町	16	16	-	-	-	-	-	-	-	-
北葛飾郡										
杉 戸 町	422	422	-	-	-	-	-	5	2	3
松 伏 町	10	9	1	-	-	-	-	-	-	-

第84表 市町村別大学・短期大学等への進学者数・専修学校（一般課程）等入学者数（3-3 女）

区 分	大学等進学者							専修学校（一般課程）等入学者		
	大学（学部）	短期大学（本科）	大学・短期大学の通信教育部	大学・短期大学（別科）	高等学校（専攻科）	特別支援学校高等部（専攻科）	専修学校（一般課程）等入学者	専修学校（一般課程）等	各種学校	
令和4年3月	16,331	14,373	1,849	22	1	86	-	393	358	35
令和5年3月	16,169	14,565	1,504	19	-	81	-	345	315	30
うち国立	67	63	4	-	-	-	-	1
公立	10,031	8,726	1,212	12	-	81	-	216
私立	6,071	5,776	288	7	-	-	-	128
さいたま市	4,163	3,912	179	2	-	70	-	184	174	10
（西区）	567	523	44	-	-	-	-	1	1	-
（北区）	127	123	4	-	-	-	-	1	1	-
（大宮区）	476	475	1	-	-	-	-	26	24	2
（見沼区）	232	209	23	-	-	-	-	13	13	-
（中央区）	505	494	11	-	-	-	-	20	20	-
（桜区）	212	133	9	-	-	70	-	2	2	-
（浦和区）	759	759	-	-	-	-	-	73	70	3
（南区）	419	393	25	1	-	-	-	2	1	1
（緑区）	548	518	29	1	-	-	-	22	20	2
（岩槻区）	318	285	33	-	-	-	-	24	22	2
川越市	1,486	1,360	122	3	-	1	-	46	43	3
熊谷市	499	479	19	1	-	-	-	12	10	2
川口市	581	524	55	2	-	-	-	2	1	1
行田市	24	17	7	-	-	-	-	-	-	-
秩父市	88	59	29	-	-	-	-	-	-	-
所沢市	580	532	46	-	-	2	-	12	10	2
飯能市	207	164	41	2	-	-	-	6	6	-
加須市	400	385	15	-	-	-	-	16	16	-
本庄市	552	528	24	-	-	-	-	1	1	-
東松山市	352	333	19	-	-	-	-	9	9	-
春日部市	623	597	26	-	-	-	-	3	3	-
狭山市	342	254	87	-	-	1	-	6	4	2
羽生市	83	50	33	-	-	-	-	1	-	1
鴻巣市	135	86	49	-	-	-	-	-	-	-
深谷市	331	273	57	1	-	-	-	5	1	4
上尾市	259	204	54	1	-	-	-	4	3	1
草加市	353	313	39	1	-	-	-	-	-	-
越谷市	932	895	37	-	-	-	-	6	6	-
蕨市	366	361	4	1	-	-	-	-	-	-
戸田市	164	150	13	1	-	-	-	-	-	-
入間市	433	366	67	-	-	-	-	4	4	-
朝霞市	181	168	13	-	-	-	-	4	4	-
志木市	200	176	24	-	-	-	-	-	-	-
和光市	187	184	2	1	-	-	-	-	-	-
新座市	217	177	34	-	-	6	-	-	-	-
桶川市	93	69	24	-	-	-	-	-	-	-
久喜市	376	291	85	-	-	-	-	2	1	1
北本市	15	8	7	-	-	-	-	-	-	-
八潮市	25	15	10	-	-	-	-	-	-	-
富士見市	25	13	12	-	-	-	-	-	-	-

第84表 市町村別大学・短期大学等への進学者数・専修学校（一般課程）等入学者数（3-3 女）（つづき）

区 分	大学等 進学者							専修学校 (一般課程) 等入学者		
		大学 (学部)	短期大学 (本科)	大学・短期大 学の通信教育 部	大学・短期大 学(別科)	高等学校 (専攻科)	特別支援学校 高等部 (専攻科)	専修学校 (一般課程) 等	各種学校	
三 郷 市	59	40	19	-	-	-	-	-	-	-
蓮 田 市	27	14	11	1	-	1	-	-	-	-
坂 戸 市	408	348	60	-	-	-	-	8	7	1
幸 手 市	12	10	2	-	-	-	-	-	-	-
鶴ヶ島市	24	9	15	-	-	-	-	-	-	-
日 高 市	19	8	11	-	-	-	-	-	-	-
吉 川 市	10	5	5	-	-	-	-	-	-	-
ふじみ野市	13	10	3	-	-	-	-	-	-	-
白 岡 市	20	17	3	-	-	-	-	-	-	-
北足立郡										
伊 奈 町	570	544	26	-	-	-	-	12	12	-
入間郡										
三 芳 町	-	-	-	-	-	-	-	-	-	-
毛 呂 山 町	65	52	12	1	-	-	-	-	-	-
越 生 町	106	88	18	-	-	-	-	-	-	-
比企郡										
滑 川 町	53	26	27	-	-	-	-	-	-	-
嵐 山 町	109	104	5	-	-	-	-	-	-	-
小 川 町	44	34	10	-	-	-	-	-	-	-
川 島 町	-	-	-	-	-	-	-	-	-	-
吉 見 町	-	-	-	-	-	-	-	-	-	-
鳩 山 町	5	5	-	-	-	-	-	-	-	-
ときがわ町	-	-	-	-	-	-	-	-	-	-
秩父郡										
横 瀬 町	-	-	-	-	-	-	-	-	-	-
皆 野 町	-	-	-	-	-	-	-	-	-	-
長 瀨 町	-	-	-	-	-	-	-	-	-	-
小 鹿 野 町	3	3	-	-	-	-	-	-	-	-
東 秩 父 村	-	-	-	-	-	-	-	-	-	-
児玉郡										
美 里 町	-	-	-	-	-	-	-	-	-	-
神 川 町	-	-	-	-	-	-	-	-	-	-
上 里 町	-	-	-	-	-	-	-	-	-	-
大里郡										
寄 居 町	18	8	10	-	-	-	-	-	-	-
南埼玉郡										
宮 代 町	32	23	9	-	-	-	-	-	-	-
北葛飾郡										
杉 戸 町	269	254	14	1	-	-	-	1	-	1
松 伏 町	31	20	11	-	-	-	-	1	-	1

第85表 産業別

	総数			A 農業、林業		B 漁業		C 鉱業、 採石業、 砂利採取業		D 建設業		E 製造業		F 電気・ガス・ 熱供給・ 水道業		G 情報通信業		H 運輸業、 郵便業		I 卸売業、 小売業	
	計	男	女	男	女	男	女	男	女	男	女	男	女	男	女	男	女	男	女	男	女
計	5,507	3,212	2,295	19	8	2	-	5	-	437	59	1,245	653	50	7	71	24	269	117	295	467
課程別																					
全日制	5,170	3,015	2,155	18	7	1	-	5	-	419	57	1,175	623	49	7	69	23	242	107	275	442
定時制	337	197	140	1	1	1	-	-	-	18	2	70	30	1	-	2	1	27	10	20	25
学科別																					
普通	2,199	1,175	1,024	7	1	-	-	1	-	160	17	343	235	9	1	2	7	111	47	137	217
学専門教育を主とする科																					
農業	395	197	198	11	6	-	-	1	-	21	4	98	76	-	-	-	-	11	10	19	48
工業	1,323	1,189	134	-	-	1	-	3	-	213	25	574	59	37	1	51	5	79	5	65	10
商業	876	338	538	-	-	-	-	-	-	21	10	128	174	4	5	13	10	31	32	50	120
家庭	69	21	48	-	-	-	-	-	-	-	-	2	12	-	-	-	1	-	-	1	8
看護	-	-	-	-	-	-	-	-	-	-	-	-	-	-	-	-	-	-	-	-	-
福祉	27	9	18	-	-	-	-	-	-	-	1	-	1	-	-	-	-	-	-	-	-
その他	72	37	35	-	-	-	-	-	-	5	-	1	3	-	-	2	-	8	2	2	5
総合学科	546	246	300	1	1	1	-	-	-	17	2	99	93	-	-	3	1	29	21	21	59
県内・県外別																					
県内	3,863	2,271	1,592	15	8	-	-	2	-	342	46	1,014	491	19	3	22	9	166	75	184	295
県外	1,644	941	703	4	-	2	-	3	-	95	13	231	162	31	4	49	15	103	42	111	172

就 職 者 数

J		K		L		M		N		O		P		Q		R		S		T	
金融業, 保険業		不動産業, 物品賃貸業		学術研究, 専門・技術 サービス業		宿泊業, 飲食サービス業		生活関連サービ ス業, 娯楽業		教育, 学習支援業		医療, 福祉		複合サービス 事業		サービス業(他に 分類されないも の)		公務(他に分類 されるものを除 く)		左記以外のもの	
男	女	男	女	男	女	男	女	男	女	男	女	男	女	男	女	男	女	男	女	男	女
17	69	27	27	40	23	89	139	69	170	13	32	103	237	17	37	131	71	291	141	22	14
17	67	25	25	38	22	80	130	62	165	13	30	82	198	17	35	125	65	286	141	17	11
-	2	2	2	2	1	9	9	7	5	-	2	21	39	-	2	6	6	5	-	5	3
3	11	8	9	7	8	47	74	40	107	13	21	47	122	8	15	38	31	176	94	18	7
-	-	-	3	2	3	5	6	7	10	-	1	11	18	1	5	5	5	4	3	1	-
11	3	15	1	23	2	4	-	4	5	-	-	9	4	1	1	64	5	34	7	1	1
3	44	1	10	7	5	7	21	4	19	-	4	8	31	4	12	15	18	40	20	2	3
-	2	-	-	-	1	18	14	-	1	-	-	-	5	-	1	-	2	-	1	-	-
-	-	-	-	-	-	-	-	-	-	-	-	-	-	-	-	-	-	-	-	-	-
-	-	-	-	-	-	-	-	-	-	-	-	8	16	-	-	1	-	-	-	-	-
-	-	-	-	-	-	-	4	8	2	-	2	-	3	-	-	1	1	10	10	-	3
-	9	3	4	1	4	8	20	6	26	-	4	20	38	3	3	7	9	27	6	-	-
11	44	14	17	24	16	45	54	36	129	1	26	91	215	15	33	75	45	184	79	11	7
6	25	13	10	16	7	44	85	33	41	12	6	12	22	2	4	56	26	107	62	11	7

第86表 職業別

1. 学科別

区 分		総 数			普 通		農 業	
		計	男	女	男	女	男	女
令和4年3月		5,880	3,487	2,393	1,258	1,077	212	188
令和5年3月		5,507	3,212	2,295	1,175	1,024	197	198
B	専門的・技術的職業従事者	45	25	20	13	7	-	-
C	事務従事者	815	186	629	49	197	5	19
D	販売従事者	623	219	404	116	210	18	43
E	サービス職業従事者	824	322	502	139	269	22	39
F	保安職業従事者	380	277	103	178	72	6	3
G 農林漁業従事者	1 農林業従事者	50	40	10	7	1	16	7
	2 漁業従事者	10	8	2	-	-	-	-
H 生産工程従事者	計	1,830	1,356	474	374	202	95	69
	1 製造・加工従事者	1,276	898	378	323	179	87	53
	2 機械組立従事者	231	186	45	26	5	8	9
	3 整備修理従事者	138	135	3	16	-	-	-
	4 検査従事者	138	99	39	6	14	-	7
	5 その他	47	38	9	3	4	-	-
I	輸送・機械運転従事者	167	142	25	58	8	5	1
J	建設・採掘従事者	394	364	30	139	7	19	2
K	運搬・清掃等従事者	333	251	82	84	44	10	15
L	上記以外のもの	36	22	14	18	7	1	-
総数のうち (再掲)	職業安定所又は学校を通じて 就職した者	4,727	2,695	2,032	866	848	176	180
	自家・自営業に就いた者	122	93	29	55	13	7	5

就 職 者 数

工 業		商 業		家 庭		看 護		福 祉		そ の 他		総 合 学 科	
男	女	男	女	男	女	男	女	男	女	男	女	男	女
1,342	90	334	598	25	65	-	-	3	25	45	31	268	319
1,189	134	338	538	21	48	-	-	9	18	37	35	246	300
-	4	3	4	-	-	-	-	-	-	8	3	1	2
53	18	61	314	-	4	-	-	-	-	4	6	14	71
24	8	43	74	1	9	-	-	-	-	2	5	15	55
66	10	31	53	18	21	-	-	9	16	1	6	36	88
31	4	27	11	-	1	-	-	-	-	10	8	25	4
4	-	11	2	-	-	-	-	-	-	-	-	2	-
1	-	6	2	-	-	-	-	-	-	-	-	1	-
666	56	116	66	2	12	-	-	-	1	1	3	102	65
328	27	76	55	1	7	-	-	-	1	1	3	82	53
121	15	18	6	1	4	-	-	-	-	-	-	12	6
106	2	9	-	-	-	-	-	-	-	-	-	4	1
78	9	11	5	-	1	-	-	-	-	-	-	4	3
33	3	2	-	-	-	-	-	-	-	-	-	-	2
65	7	3	5	-	-	-	-	-	-	-	-	11	4
173	19	12	1	-	-	-	-	-	1	5	-	16	-
105	7	23	3	-	1	-	-	-	-	6	1	23	11
1	1	2	3	-	-	-	-	-	-	-	3	-	-
1,089	127	291	506	19	46	-	-	9	17	26	23	219	285
19	-	6	5	-	-	-	-	-	-	-	2	6	4

第86表 職業別就職者数（つづき）

2. 全日制・定時制別

区 分		全 日 制			定 時 制		
		計	男	女	計	男	女
令和4年3月		5,545	3,271	2,274	335	216	119
令和5年3月		5,170	3,015	2,155	337	197	140
B	専門的・技術的職業従事者	41	24	17	4	1	3
C	事務従事者	789	184	605	26	2	24
D	販売従事者	585	200	385	38	19	19
E	サービス職業従事者	724	280	444	100	42	58
F	保安職業従事者	373	270	103	7	7	—
G 農林漁業従事者	1 農林業従事者	49	39	10	1	1	—
	2 漁業従事者	9	7	2	1	1	—
H 生産工程従事者	計	1,734	1,284	450	96	72	24
	1 製造・加工従事者	1,199	842	357	77	56	21
	2 機械組立従事者	222	178	44	9	8	1
	3 整備修理従事者	130	128	2	8	7	1
	4 検査従事者	136	98	38	2	1	1
	5 その他	47	38	9	—	—	—
I	輸送・機械運転従事者	154	131	23	13	11	2
J	建設・採掘従事者	378	348	30	16	16	—
K	運搬・清掃等従事者	306	231	75	27	20	7
L	上記以外のもの	28	17	11	8	5	3
総数のうち (再掲)	職業安定所又は学校を通じて就職した者	4,470	2553	1917	257	142	115
	自家・自営業に就いた者	117	90	27	5	3	2

第87表 県外就職者数

区 分	他 県 へ の 就 職 者 数		
	計	男	女
令和4年3月	1,680	1,028	652
令和5年3月	1,644	941	703
北海道	6	4	2
青森	1	-	1
岩手	-	-	-
宮城	4	2	2
秋田	-	-	-
山形	3	3	-
福島	4	2	2
茨城	44	29	15
栃木	12	6	6
群馬	91	57	34
千葉	44	36	8
東京	1,179	644	535
神奈川	95	64	31
新潟	11	7	4
富山	1	-	1
石川	1	1	-
福井	2	1	1
山梨	1	-	1
長野	2	1	1
岐阜	1	-	1
静岡	4	3	1
愛知	30	20	10
三重	4	2	2
滋賀	-	-	-
京都	11	7	4
大阪	42	24	18
兵庫	13	5	8
奈良	-	-	-
和歌山	-	-	-
鳥取	-	-	-
島根	-	-	-
岡山	5	1	4
広島	8	4	4
山口	3	1	2
徳島	-	-	-
香川	-	-	-
愛媛	-	-	-
高知	-	-	-
福岡	6	5	1
佐賀	-	-	-
長崎	-	-	-
熊本	-	-	-
大分	-	-	-
宮崎	-	-	-
鹿児島	1	1	-
沖縄	-	-	-
その他	15	11	4

第88表 市町村別学校数・学科数

区 分	学 校 数			協 力 校 数	学 科 数						
	総 数	独 立 校	併 置 校		計	普 通	工 業	商 業	家 庭	福 祉	そ の 他
令和4年度	13	10	3	-	17	12	1	1	1	1	1
令和5年度	14	10	4	-	18	13	1	1	1	1	1
うち公立	1	-	1	-	1	1	-	-	-	-	-
私立	13	10	3	-	17	12	1	1	1	1	1
さいたま市	3	1	2	-	3	3	-	-	-	-	-
（北 区）	(1)	-	(1)	-	(1)	(1)	-	-	-	-	-
（大宮区）	1	1	-	-	1	1	-	-	-	-	-
（岩槻区）	1	-	1	-	1	1	-	-	-	-	-
川 越 市	1	1	-	-	2	1	-	1	-	-	-
飯 能 市	3	2	1	-	4	3	-	-	-	1	-
春日部市	1	1	-	-	1	1	-	-	-	-	-
深 谷 市	1	1	-	-	1	-	-	-	-	-	1
越 谷 市	2	2	-	-	2	2	-	-	-	-	-
伊 奈 町	1	-	1	-	1	1	-	-	-	-	-
越 生 町	1	1	-	-	3	1	1	-	1	-	-
杉 戸 町	1	1	-	-	1	1	-	-	-	-	-

注1：北区（ ）内は公立を示す。北区には私立の高等学校（通信制）は設置されていない。

2：「併置校」とは、全日制課程を置く高等学校又は、全日制課程と定時制課程を併置する高等学校に併設されている学校である。

3：「協力校」とは、高等学校通信教育課程第3条により設けられた高等学校である。

第89表 職 名 別 教 員 数

区 分	総 数			校 長		副 校 長		教 頭		主 幹 教 諭		指 導 教 諭	
	計	男	女	男	女	男	女	男	女	男	女	男	女
本 務 者													
令和4年度	150	112	38	4	1	6	-	8	-	2	-	-	-
令和5年度	156	121	35	4	1	5	-	8	-	7	1	-	-
兼 務 者													
令和4年度	71	38	33	-	-	-	-	-	-	-	-	-	-
令和5年度	83	46	37	-	-	-	-	-	-	-	-	-	-

区 分	教 諭		助 教 諭		養 護 教 諭		養 護 助 教 諭		栄 養 教 諭		講 師	
	男	女	男	女	男	女	男	女	男	女	男	女
本 務 者												
令和4年度	89	30	-	1	-	5	-	1	-	-	3	-
令和5年度	93	26	-	1	-	5	-	-	-	-	4	1
兼 務 者												
令和4年度	2	-	-	-	-	1	-	-	-	-	36	32
令和5年度	2	-	-	-	-	2	-	-	-	-	44	35

第90表 職 員 数（本 務 者）

区 分	計			事 務 職 員				実 習 助 手		学 校 図 書 館 事 務 員		技 術 職 員		養 護 職 員 (看 護 師 等)		用 務 員		警 備 員 其 他	
				主 事・主 事 補 等		そ の 他													
	計	男	女	男	女	男	女	男	女	男	女	男	女	男	女	男	女		
令和4年度	36	21	15	6	3	13	10	-	2	-	-	-	-	-	-	2	-	-	-
令和5年度	36	20	16	6	4	12	11	-	1	-	-	-	-	-	-	2	-	-	-

第91表 年齢別生徒数

区分	総数			15歳			16歳			17歳		
	計	男	女	計	男	女	計	男	女	計	男	女
令和4年度	5,614	2,690	2,924	923	391	532	1,223	593	630	1,502	703	799
令和5年度	6,344	2,969	3,375	1,102	489	613	1,545	698	847	1,691	800	891
うち公立	3,138	1,392	1,746	324	117	207	539	214	325	628	263	365
私立	3,206	1,577	1,629	778	372	406	1,006	484	522	1,063	537	526

区分	18歳			19歳			20～24歳			25～29歳		
	計	男	女	計	男	女	計	男	女	計	男	女
令和4年度	609	301	308	379	198	181	768	398	370	95	54	41
令和5年度	711	330	381	371	179	192	709	378	331	98	52	46
うち公立	486	215	271	308	148	160	649	344	305	94	50	44
私立	225	115	110	63	31	32	60	34	26	4	2	2

区分	30～39歳			40～49歳			50～59歳			60歳以上		
	計	男	女	計	男	女	計	男	女	計	男	女
令和4年度	66	34	32	31	10	21	11	4	7	7	4	3
令和5年度	61	24	37	34	8	26	12	6	6	10	5	5
うち公立	58	23	35	33	8	25	11	5	6	8	5	3
私立	3	1	2	1	0	1	1	1	0	2	0	2

第92表 修業年限別通信制を置く学校数・入学状況及び生徒数

区分	修業年限 3年						
	学校数	前年度間入学者			生徒数		
		計	男	女	計	男	女
令和4年度	13	1,103	531	572	3,000	1,481	1,519
令和5年度	14	1,465	698	767	3,460	1,669	1,791

区分	修業年限 4年						
	学校数	前年度間入学者			生徒数		
		計	男	女	計	男	女
令和4年度	1	589	242	347	2,614	1,209	1,405
令和5年度	1	742	313	429	2,884	1,300	1,584

区分	(単位制課程) 修業年限 3年						
	学校数	前年度間入学者			生徒数		
		計	男	女	計	男	女
令和4年度	13	1,103	531	572	3,000	1,481	1,519
令和5年度	13	1,406	664	742	3,288	1,570	1,718

第93表 学科別状況別卒業生数

区 分		総 数			普 通		工 業		家 庭		福 祉		そ の 他		
		計	男	女	男	女	男	女	男	女	男	女	男	女	
卒 業 者 総 数		1,457	672	785	599	748	26	-	18	13	22	19	7	5	
A 大学等進学者 (就職進学者を含む)	計	244	108	136	103	134	-	-	1	-	2	2	2	-	
	大 学 (学部)	188	92	96	88	94	-	-	-	-	2	2	2	-	
	短 期 大 学 (本 科)	29	3	26	2	26	-	-	1	-	-	-	-	-	
	大 学 ・ 短 期 大 学 の 通 信 教 育 部	27	13	14	13	14	-	-	-	-	-	-	-	-	
	大 学 ・ 短 期 大 学 (別 科)	-	-	-	-	-	-	-	-	-	-	-	-	-	
	高 等 学 校 (専 攻 科)	-	-	-	-	-	-	-	-	-	-	-	-	-	
特別支援学校高等部 (専攻科)		-	-	-	-	-	-	-	-	-	-	-	-	-	
B 専修学校(専門課程)進学者 (就職進学者を含む)		384	189	195	138	180	22	-	11	1	15	14	3	-	
C 専修学校等入学者 (就職して 入学した者を含む)	計	19	7	12	7	7	-	-	-	5	-	-	-	-	
	専 修 学 校 (一 般 課 程) 等	8	1	7	1	2	-	-	-	5	-	-	-	-	
	各 種 学 校	11	6	5	6	5	-	-	-	-	-	-	-	-	
D 公共職業能力開発施設等入学者 (就職して入学した者を含む)		2	2	-	2	-	-	-	-	-	-	-	-	-	
E 就職者等 (上記A・B・ C・Dを除く)	計	419	178	241	164	229	2	-	6	5	5	3	1	4	
	自 営 業 主 等	12	9	3	8	3	-	-	1	-	-	-	-	-	
	常 用 労 働 者	無 期 雇 用 労 働 者	198	107	91	94	80	2	-	5	5	5	3	1	3
		有 期 雇 用 労 働 者	55	24	31	24	31	-	-	-	-	-	-	-	-
	臨 時 労 働 者	154	38	116	38	115	-	-	-	-	-	-	-	1	
上記A・B・C・Dのうち就職している者(再掲)		-	-	-	-	-	-	-	-	-	-	-	-	-	
上記E有期雇用労働者のうち雇用契約期間が一年以上、かつフルタイム勤務相当の者(再掲)		18	8	10	8	10	-	-	-	-	-	-	-	-	
F 上 記 以 外 の 者		389	188	201	185	198	2	-	-	2	-	-	1	1	
G 不 詳 ・ 死 亡		-	-	-	-	-	-	-	-	-	-	-	-	-	
A の 進 学 率 (%)		16.7	16.1	17.3	17.2	17.9	-	-	5.6	-	9.1	10.5	28.6	-	
通信教育部への進学者を除く進学率(%)		14.9	14.1	15.5	15.0	16.0	-	-	5.6	-	9.1	10.5	28.6	-	
卒業者に占める就職者の割合(%)		15.6	18.5	13.2	18.4	12.4	7.7	-	33.3	38.5	22.7	15.8	14.3	60.0	

注：「卒業者に占める就職者の割合」とは卒業者のうち「自営業主等」及び「無期雇用労働者」、「上記A, B, C, Dのうち就職している者(再掲)」、「上記E有期雇用労働者のうち雇用契約期間が一年以上、かつフルタイム勤務相当の者(再掲)」の占める割合である。

第94表 産業別就職者数

区 分	総 数			普 通		工 業		家 庭		福 祉		そ の 他	
	計	男	女	男	女	男	女	男	女	男	女	男	女
令和4年3月	202	118	84	106	77	1	-	7	3	3	2	1	2
令和5年3月	228	124	104	110	93	2	-	6	5	5	3	1	3
A 農業，林業	3	2	1	2	1	-	-	-	-	-	-	-	-
B 漁業	-	-	-	-	-	-	-	-	-	-	-	-	-
C 鉱業，採石業，砂利採取業	2	2	-	2	-	-	-	-	-	-	-	-	-
D 建設業	17	11	6	11	6	-	-	-	-	-	-	-	-
E 製造業	43	28	15	27	14	1	-	-	1	-	-	-	-
F 電気・ガス・熱供給・水道業	2	2	-	2	-	-	-	-	-	-	-	-	-
G 情報通信業	2	2	-	2	-	-	-	-	-	-	-	-	-
H 運輸業，郵便業	15	14	1	13	1	-	-	-	-	1	-	-	-
I 卸売業，小売業	41	20	21	18	18	-	-	2	2	-	1	-	-
J 金融業・保険業	1	-	1	-	1	-	-	-	-	-	-	-	-
K 不動産業，物品賃貸業	-	-	-	-	-	-	-	-	-	-	-	-	-
L 学術研究，専門・技術サービス業	4	3	1	3	1	-	-	-	-	-	-	-	-
M 宿泊業，飲食サービス業	23	14	9	10	7	-	-	4	2	-	-	-	-
N 生活関連サービス業，娯楽業	21	2	19	1	15	-	-	-	-	-	1	1	3
O 教育，学習支援業	-	-	-	-	-	-	-	-	-	-	-	-	-
P 医療，福祉	35	13	22	9	21	-	-	-	-	4	1	-	-
Q 複合サービス業	3	1	2	1	2	-	-	-	-	-	-	-	-
R サービス業（他に分類されないもの）	10	8	2	7	2	1	-	-	-	-	-	-	-
S 公務（他に分類されるものを除く）	4	2	2	2	2	-	-	-	-	-	-	-	-
T 上記以外のもの	2	-	2	-	2	-	-	-	-	-	-	-	-

第95表 職業別就職者数

区 分	総 数			普 通		工 業		家 庭		福 祉		そ の 他	
	計	男	女	男	女	男	女	男	女	男	女	男	女
令和4年3月	202	118	84	106	77	1	-	7	3	3	2	1	2
令和5年3月	228	124	104	110	93	2	-	6	5	5	3	1	3
B 専門的・技術的職業従事者	-	-	-	-	-	-	-	-	-	-	-	-	-
C 事務従事者	18	2	16	2	16	-	-	-	-	-	-	-	-
D 販売従事者	43	22	21	18	18	-	-	4	2	-	1	-	-
E サービス職業従事者	66	23	43	18	39	-	-	-	-	4	1	1	3
F 保安職業従事者	6	4	2	4	2	-	-	-	-	-	-	-	-
G 農林漁業従事者（農林業従事者）	2	1	1	1	1	-	-	-	-	-	-	-	-
H 生産工程従事者	54	39	15	35	11	2	-	2	3	-	1	-	-
I 輸送・機械運転従事者	10	10	-	9	-	-	-	-	-	1	-	-	-
J 建設・採掘従事者	15	14	1	14	1	-	-	-	-	-	-	-	-
K 運搬・清掃等従事者	12	9	3	9	3	-	-	-	-	-	-	-	-
L 上記以外のもの	2	-	2	-	2	-	-	-	-	-	-	-	-

第96表 設置者別学校数

区 分		総数	本校	分校
令和4年度		1	1	-
令和5年度		1	1	-
国 立		-	-	-
公 立	計	1	1	-
	県 立	-	-	-
	市 立	1	1	-
	町 立	-	-	-
	村 立	-	-	-
私 立		-	-	-

注：中等教育学校は、さいたま市大宮区のみ

第97表 本務者のうち教務主任等の数

区 分		令和4年度	令和5年度	国立	公立	私立
教 務 主 任		1	1	-	1	-
学 年 主 任		2	3	-	3	-
保 健 主 事		1	1	-	1	-
生 活 指 導 主 事		1	1	-	1	-
進 路 指 導 主 事		1	1	-	1	-
司 書 教 諭		1	1	-	1	-
舎 監		-	-	-	-	-
特別支援学級担当教員	特別支援学校教諭 免許状所有者	-	-	-	-	-
	特別支援学校教諭 免許状非所有者	-	-	-	-	-
産休代替教職員	副校長・教頭・主幹教諭・ 指導教諭・教諭・助教諭・講師	-	-	-	-	-
	養護教諭・養護助教諭・ 栄養教諭	-	-	-	-	-
	事 務 職 員	-	-	-	-	-
	学 校 栄 養 職 員	-	-	-	-	-
育児休業代替教員	副校長・教頭・主幹教諭・ 指導教諭・教諭・助教諭・講師	1	2	-	2	-
	養護教諭・養護助教諭・ 栄養教諭	-	-	-	-	-

第98表 類型別学校数

区分	総 数			国立	公立		私立
	計	本校	分校	本校	本校	分校	本校
保健主事のいる学校	1	1	-	-	1	-	-
本務養護教員のいる学校	1	1	-	-	1	-	-
本務栄養教諭のいる学校	-	-	-	-	-	-	-
本務事務職員のいる学校	1	1	-	-	1	-	-
負担法による事務職員のいる学校	1	1	-	-	1	-	-
複式学級のある学校	-	-	-	-	-	-	-
複式学級のみのある学校	-	-	-	-	-	-	-
特別支援学級のある学校	-	-	-	-	-	-	-
特別支援学級のみのある学校	-	-	-	-	-	-	-
学校医のいる学校	1	1	-	-	1	-	-
学校歯科医のいる学校	1	1	-	-	1	-	-
学校薬剤師のいる学校	1	1	-	-	1	-	-

第99表 市町村別学年別生徒数

(前期課程)

区 分	総 数			1 学 年			2 学 年			3 学 年		
	計	男	女	計	男	女	計	男	女	計	男	女
令和4年度	478	239	239	160	80	80	159	79	80	159	80	79
令和5年度	473	236	237	160	80	80	158	79	79	155	77	78
国立	-	-	-	-	-	-	-	-	-	-	-	-
公立	473	236	237	160	80	80	158	79	79	155	77	78
私立	-	-	-	-	-	-	-	-	-	-	-	-

(後期課程)

区 分	総 数			1 学 年			2 学 年			3 学 年		
	計	男	女	計	男	女	計	男	女	計	男	女
令和4年度	154	79	75	154	79	75	-	-	-	-	-	-
令和5年度	305	153	152	155	77	78	150	76	74	-	-	-
国立	-	-	-	-	-	-	-	-	-	-	-	-
公立	305	153	152	155	77	78	150	76	74	-	-	-
私立	-	-	-	-	-	-	-	-	-	-	-	-

第100表 職名別教員数

区分		本 務 者				
		令和4年度	令和5年度	国立	公立	私立
総 数	計	60	73	-	73	-
	男	35	42	-	42	-
	女	25	31	-	31	-
校 長	男	1	1	-	1	-
	女	-	-	-	-	-
副 校 長	男	1	1	-	1	-
	女	-	-	-	-	-
教 頭	男	1	1	-	1	-
	女	-	-	-	-	-
主 幹 教 諭	男	1	1	-	1	-
	女	-	-	-	-	-
指 導 教 諭	男	-	-	-	-	-
	女	-	-	-	-	-
教 諭	男	31	38	-	38	-
	女	23	29	-	29	-
助 教 諭	男	-	-	-	-	-
	女	-	-	-	-	-
養 護 教 諭	男	-	-	-	-	-
	女	1	1	-	1	-
養 護 教 諭 助 教 諭	男	-	-	-	-	-
	女	1	1	-	1	-
栄 養 教 諭	男	-	-	-	-	-
	女	-	-	-	-	-
講 師	男	-	-	-	-	-
	女	-	-	-	-	-

区分		兼 務 者				
		令和4年度	令和5年度	国立	公立	私立
総 数	計	8	14	-	14	-
	男	4	10	-	10	-
	女	4	4	-	4	-
校 長	男	-	-	-	-	-
	女	-	-	-	-	-
副 校 長	男	-	-	-	-	-
	女	-	-	-	-	-
教 頭	男	-	-	-	-	-
	女	-	-	-	-	-
主 幹 教 諭	男	-	-	-	-	-
	女	-	-	-	-	-
指 導 教 諭	男	-	-	-	-	-
	女	-	-	-	-	-
教 諭	男	-	7	-	7	-
	女	1	-	-	-	-
助 教 諭	男	-	-	-	-	-
	女	-	-	-	-	-
養 護 教 諭	男	-	-	-	-	-
	女	-	-	-	-	-
養 護 教 諭 助 教 諭	男	-	-	-	-	-
	女	-	-	-	-	-
栄 養 教 諭	男	-	-	-	-	-
	女	-	-	-	-	-
講 師	男	4	3	-	3	-
	女	3	4	-	4	-

第101表 職員数（本務者）

区 分		令和4年度	令和5年度	国立	公立	私立	
総 数	計	6	7	-	7	-	
	男	2	3	-	3	-	
	女	4	4	-	4	-	
負担法（公立）による者	事務職員	男	-	-	-	-	
		女	1	1	-	1	-
	学校栄養職員	男	-	-	-	-	
		女	1	1	-	1	-
	事務職員	男	2	3	-	3	-
		女	-	-	-	-	-
	実習助手	男	-	-	-	-	-
		女	1	1	-	1	-
	学校図書館事務員	男	-	-	-	-	-
		女	1	1	-	1	-
その他の者	技術職員	男	-	-	-	-	-
		女	-	-	-	-	-
	養護職員（看護師等）	男	-	-	-	-	-
		女	-	-	-	-	-
	学校栄養職員	男	-	-	-	-	-
		女	-	-	-	-	-
	学校給食調理従事員	男	-	-	-	-	-
		女	-	-	-	-	-
	用務員	男	-	-	-	-	-
		女	-	-	-	-	-
	警備員・その他	男	-	-	-	-	-
		女	-	-	-	-	-

第102表 学校医等の数

区 分	学校医	学校歯科医	学校薬剤師
令和4年度	4	2	1
令和5年度	4	2	1
国 立	-	-	-
公 立	4	2	1
私 立	-	-	-

第103表 本務教員のうち理由別休職等教員数（再掲）

区 分	計	組合事務専 従者	職務上負傷 疾病	その他	育児休業	介護休業
令和4年度	2	-	-	-	2	-
令和5年度	2	-	-	-	2	-
国 立	-	-	-	-	-	-
公 立	2	-	-	-	2	-
私 立	-	-	-	-	-	-

第104表 外国人生徒数・帰国生徒数

区 分	外国人生徒数	帰国生徒数
令和4年度	8	-
令和5年度	10	-
国 立	-	-
公 立	10	-
私 立	-	-

第105表 設置者別学校数

区 分		計	本校	分校
令和4年度		52	43	9
令和5年度		56	44	12
国 立		1	1	-
公 立	県 立	50	38	12
	市 立	4	4	-
私 立		1	1	-

第106表 幼・小・中・高等部別学校数

(令和5年度)

区 分	国立	公立		私立
	本校	本校	分校	本校
幼 稚 部	-	3	-	-
小 学 部	1	37	2	-
中 学 部	1	37	2	1
高 等 部	1	38	10	1

第107表 障害種別学校数

区 分	総 数	視覚障害	聴覚障害	知的障害	肢体不自由	病 弱 ・ 身 体 虚 弱	知的と肢体	肢体と病弱
総 数	56	1	2	39	7	3	3	1
国 立	1	-	-	1	-	-	-	-
公 立	県 立	50	1	2	35	6	2	1
	市 立	4	-	-	2	1	1	-
私 立	1	-	-	1	-	-	-	-

第108表 幼・小・中・高等部別学級数

区 分		計	国 立	公 立	私 立	
幼 稚 部	計	17	-	17	-	
	同一年齢編制	17	-	17	-	
	複数年齢編制	-	-	-	-	
小 学 部	計	911	3	908	-	
	単式学級	860	-	860	-	
	複式学級	51	3	48	-	
	重複障害学級(再掲)	411	-	411	-	
中 学 部	計	485	3	480	2	
	単式学級	465	3	461	1	
	複式学級	20	-	19	1	
	重複障害学級(再掲)	217	-	217	-	
高 等 部	計	658	3	652	3	
	本 科	小 計	649	3	644	2
		単式学級	636	3	633	-
		複式学級	13	-	11	2
	専 攻 科	9	-	8	1	
	別 科	-	-	-	-	
重複障害学級(再掲)	235	-	235	-		

第109表 学年別在学者数

区 分		総 数			国 立			公 立			私 立			
		計	男	女	計	男	女	計	男	女	計	男	女	
計		8,801	5,928	2,873	57	40	17	8,724	5,868	2,856	20	20	-	
幼 稚 部		49	23	26	-	-	-	49	23	26	-	-	-	
小 学 部	計	3,345	2,324	1,021	17	13	4	3,328	2,311	1,017	-	-	-	
	1 学 年	661	472	189	3	1	2	658	471	187	-	-	-	
	2 学 年	548	391	157	3	2	1	545	389	156	-	-	-	
	3 学 年	557	380	177	3	3	-	554	377	177	-	-	-	
	4 学 年	516	363	153	3	3	-	513	360	153	-	-	-	
	5 学 年	504	341	163	2	1	1	502	340	162	-	-	-	
中 学 部	計	1,820	1,231	589	18	11	7	1,793	1,211	582	9	9	-	
	1 学 年	616	410	206	6	4	2	607	403	204	3	3	-	
	2 学 年	611	417	194	6	3	3	604	413	191	1	1	-	
	3 学 年	593	404	189	6	4	2	582	395	187	5	5	-	
高 等 部	計	3,587	2,350	1,237	22	16	6	3,554	2,323	1,231	11	11	-	
	小計	3,561	2,333	1,228	22	16	6	3,529	2,307	1,222	10	10	-	
	本 科	1 学 年	1,237	820	417	6	3	3	1,227	813	414	4	4	-
		2 学 年	1,162	748	414	8	6	2	1,151	739	412	3	3	-
		3 学 年	1,162	765	397	8	7	1	1,151	755	396	3	3	-
	専 攻 科	小計	26	17	9	-	-	-	25	16	9	1	1	-
		1 学 年	14	9	5	-	-	-	13	8	5	1	1	-
2 学 年		5	3	2	-	-	-	5	3	2	-	-	-	
3 学 年		7	5	2	-	-	-	7	5	2	-	-	-	

第110表 年齢別在学者数

区 分		総 数			国 立			公 立			私 立			
		計	男	女	計	男	女	計	男	女	計	男	女	
幼 稚 部	計	49	23	26	-	-	-	49	23	26	-	-	-	
	3 歳	14	8	6	-	-	-	14	8	6	-	-	-	
	4 歳	15	6	9	-	-	-	15	6	9	-	-	-	
	5 歳	20	9	11	-	-	-	20	9	11	-	-	-	
小 学 部	計	3,345	2,324	1,021	17	13	4	3,328	2,311	1,017	-	-	-	
	6～11歳	3,345	2,324	1,021	17	13	4	3,328	2,311	1,017	-	-	-	
	12～14歳	-	-	-	-	-	-	-	-	-	-	-	-	
	15歳以上	-	-	-	-	-	-	-	-	-	-	-	-	
中 学 部	計	1,820	1,231	589	18	11	7	1,793	1,211	582	9	9	-	
	12～14歳	1,820	1,231	589	18	11	7	1,793	1,211	582	9	9	-	
	15歳以上	-	-	-	-	-	-	-	-	-	-	-	-	
高 等 部	計	3,587	2,350	1,237	22	16	6	3,554	2,323	1,231	11	11	-	
	本 科	小計	3,561	2,333	1,228	22	16	6	3,529	2,307	1,222	10	10	-
		15～17歳	3,554	2,328	1,226	22	16	6	3,522	2,302	1,220	10	10	-
		18歳以上	7	5	2	-	-	-	7	5	2	-	-	-
	専 攻 科	小計	26	17	9	-	-	-	25	16	9	1	1	-
		18～20歳	5	4	1	-	-	-	4	3	1	1	1	-
21歳以上		21	13	8	-	-	-	21	13	8	-	-	-	

第111表 障害種別学級数及び在学者数

区 分	学 級 数							
	総 数	幼稚部	小学部	中学部	高等部	うち訪問教育学級(再掲)		
						小学部	中学部	高等部
計	2,071	17	911	485	658	40	15	9
視覚障害	15	-	3	3	9	-	-	-
聴覚障害	39	9	14	7	9	-	-	-
知的障害	1,052	-	431	231	390	-	-	-
肢体不自由	56	-	31	10	15	3	-	1
病弱・身体虚弱	38	-	21	17	-	6	3	-
視覚障害と聴覚障害	1	-	1	-	-	-	-	-
視覚障害と知的障害	10	-	3	3	4	-	-	-
視覚障害と肢体不自由	-	-	-	-	-	-	-	-
視覚障害と病弱・身体虚弱	2	-	-	1	1	-	-	-
聴覚障害と知的障害	15	-	7	6	2	-	-	-
聴覚障害と肢体不自由	2	2	-	-	-	-	-	-
聴覚障害と病弱・身体虚弱	-	-	-	-	-	-	-	-
知的障害と肢体不自由	406	-	197	103	106	27	11	7
知的障害と病弱・身体虚弱	147	-	69	39	39	-	-	-
肢体不自由と病弱・身体虚弱	4	-	4	-	-	4	-	-
視覚障害と聴覚障害と知的障害	2	1	-	-	1	-	-	-
視覚障害と聴覚障害と肢体不自由	-	-	-	-	-	-	-	-
視覚障害と聴覚障害と病弱・身体虚弱	-	-	-	-	-	-	-	-
視覚障害と知的障害と肢体不自由	27	3	7	5	12	-	-	-
視覚障害と知的障害と病弱・身体虚弱	10	-	5	2	3	-	-	-
視覚障害と肢体不自由と病弱・身体虚弱	-	-	-	-	-	-	-	-
聴覚障害と知的障害と肢体不自由	19	-	12	3	4	-	-	-
聴覚障害と知的障害と病弱・身体虚弱	17	1	8	4	4	-	-	-
聴覚障害と肢体不自由と病弱・身体虚弱	-	-	-	-	-	-	-	-
知的障害と肢体不自由と病弱・身体虚弱	168	-	76	39	53	-	1	1
視覚障害のみ無し	12	1	5	4	2	-	-	-
聴覚障害のみ無し	10	-	4	4	2	-	-	-
知的障害のみ無し	-	-	-	-	-	-	-	-
肢体不自由のみ無し	2	-	-	1	1	-	-	-
病弱・身体虚弱のみ無し	8	-	6	1	1	-	-	-
全てあり	9	-	7	2	-	-	-	-

区 分	在 学 者 数							
	総 数	幼稚部	小学部	中学部	高等部	うち訪問教育学級(再掲)		
						小学部	中学部	高等部
計	8,801	49	3,345	1,820	3,587	92	30	15
視覚障害	52	-	7	8	37	-	-	-
聴覚障害	162	32	53	33	44	-	-	-
知的障害	6,253	-	2,161	1,189	2,903	-	-	-
肢体不自由	99	-	50	19	30	5	-	1
病弱・身体虚弱	101	-	46	55	-	15	3	-
視覚障害と聴覚障害	2	-	2	-	-	-	-	-
視覚障害と知的障害	23	-	7	9	7	-	-	-
視覚障害と肢体不自由	-	-	-	-	-	-	-	-
視覚障害と病弱・身体虚弱	2	-	-	1	1	-	-	-
聴覚障害と知的障害	33	-	16	12	5	-	-	-
聴覚障害と肢体不自由	2	2	-	-	-	-	-	-
聴覚障害と病弱・身体虚弱	-	-	-	-	-	-	-	-
知的障害と肢体不自由	986	-	477	247	262	63	24	11
知的障害と病弱・身体虚弱	351	-	171	87	93	-	-	-
肢体不自由と病弱・身体虚弱	9	-	9	-	-	9	-	-
視覚障害と聴覚障害と知的障害	5	2	-	-	3	-	-	-
視覚障害と聴覚障害と肢体不自由	-	-	-	-	-	-	-	-
視覚障害と聴覚障害と病弱・身体虚弱	-	-	-	-	-	-	-	-
視覚障害と知的障害と肢体不自由	70	7	20	14	29	-	-	-
視覚障害と知的障害と病弱・身体虚弱	24	-	11	6	7	-	-	-
視覚障害と肢体不自由と病弱・身体虚弱	-	-	-	-	-	-	-	-
聴覚障害と知的障害と肢体不自由	52	-	34	8	10	-	-	-
聴覚障害と知的障害と病弱・身体虚弱	40	3	20	8	9	-	-	-
聴覚障害と肢体不自由と病弱・身体虚弱	-	-	-	-	-	-	-	-
知的障害と肢体不自由と病弱・身体虚弱	423	-	197	93	133	-	3	3
視覚障害のみ無し	32	3	13	11	5	-	-	-
聴覚障害のみ無し	28	-	12	11	5	-	-	-
知的障害のみ無し	-	-	-	-	-	-	-	-
肢体不自由のみ無し	5	-	-	2	3	-	-	-
病弱・身体虚弱のみ無し	23	-	19	3	1	-	-	-
全てあり	24	-	20	4	-	-	-	-

第112表 職名別教員数

区分		総数			校長		副校長		教頭		主幹教諭		指導教諭	
		計	男	女	男	女	男	女	男	女	男	女	男	女
令和4年度	本務者	4,521	1,916	2,605	33	11	2	-	73	18	19	8	-	-
	兼務者	474	153	321	-	1	-	-	2	-	-	-	-	-
令和5年度	本務者	4,666	1,972	2,694	33	10	2	-	73	21	19	7	-	-
	兼務者	474	149	325	1	-	-	-	-	1	-	-	-	-

区分		教諭		助教諭		養護教諭		養護助教諭		栄養教諭		講師	
		男	女	男	女	男	女	男	女	男	女	男	女
令和4年度	本務者	1,774	2,429	14	33	-	89	-	2	1	14	-	1
	兼務者	46	55	-	1	-	-	-	-	-	-	105	264
令和5年度	本務者	1,776	2,443	16	46	-	95	-	2	2	15	51	55
	兼務者	38	48	-	1	-	1	-	-	-	-	110	274

第113表 職名別職員数（本務者）

区分	総数	負担法による者（公立）							
		事務職員		寄宿舍指導員		学校栄養職員			
		男	女	男	女	男	女	男	女
令和4年度	490	193	297	89	110	41	43	2	21
令和5年度	499	200	299	92	112	33	35	0	23

区分	その他の者									
	事務職員		技術職員		寄宿舍指導員		実習助手		養護職員	
	男	女	男	女	男	女	男	女	男	女
令和4年度	-	1	-	2	1	-	30	60	-	8
令和5年度	-	1	-	-	9	7	34	61	-	8

区分	その他の者							
	学校栄養職員		学校給食調理従事員		用務員		その他警備員・	
	男	女	男	女	男	女	男	女
令和4年度	-	-	4	19	15	2	11	31
令和5年度	-	-	7	18	14	2	11	32

第114表 本務者教職員のうち教務主任等の数

区 分	令和4年度	令和5年度	国 立	公 立	私 立	
部 主 事	111	114	3	109	2	
特別支援学校教諭免許状所有者 (教諭・助教諭のうち)	3,322	3,101	22	3,076	3	
教 務 主 任	43	47	1	45	1	
学 年 主 任	386	407	-	407	-	
保 健 主 事	51	54	1	52	1	
生 徒 指 導 主 事	51	55	1	53	1	
進 路 指 導 主 事	51	56	1	54	1	
学 科 主 任	8	8	-	8	-	
農 場 長	1	1	-	1	-	
寮 務 主 任	4	3	-	3	-	
自 立 活 動 担 当 教 員	77	77	-	77	-	
司 書 教 諭	90	95	-	95	-	
舎 監	22	18	-	17	1	
産休代替 教職員	副校長・教頭・主幹教諭・指導 教諭・教諭・助教諭・講師	34	33	-	33	-
	養護教諭・養護助教諭・栄養教諭	2	1	-	1	-
	事 務 職 員	-	-	-	-	-
	寄 宿 舎 指 導 員	-	1	-	1	-
	学 校 栄 養 職 員	-	-	-	-	-
	実 習 助 手	-	-	-	-	-
育児休業 代 替 教 職 員	副校長・教頭・主幹教諭・指導 教諭・教諭・助教諭・講師	192	172	2	170	-
	養護教諭・養護助教諭・栄養教諭	3	4	-	4	-
	寄 宿 舎 指 導 員	2	-	-	-	-
	実 習 助 手	1	1	-	1	-

第115表 本務教員のうち理由別休職等教員数(再掲)

区 分	計	組合事務専従者	職務上負傷疾病者	その他	育児休業	介護休業
令和4年度	221	2	-	22	197	-
令和5年度	214	2	-	29	181	2
うち国立	2	-	-	-	2	-
公立	212	2	-	29	179	2
私立	-	-	-	-	-	-

第116表 市町村別学校医等の数

区 分	学校医	学校歯科医	学校薬剤師	区 分	学校医	学校歯科医	学校薬剤師
令和4年度	210	56	52	三 郷 市	4	1	1
令和5年度	223	59	55	蓮 田 市	6	2	1
うち国立	5	2	1	坂 戸 市	3	1	1
公立	217	56	53	幸 手 市	-	-	-
私立	1	1	1	鶴ヶ島市	-	-	-
さいたま市	36	12	9	日 高 市	5	1	1
(西 区)	12	4	3	吉 川 市	-	-	-
(北 区)	5	2	1	ふじみ野市	-	-	-
(大宮区)	-	-	-	白 岡 市	4	1	1
(見沼区)	-	-	-	北足立郡			
(中央区)	3	1	1	伊 奈 町	3	1	1
(桜 区)	4	1	1	入間郡			
(浦和区)	-	-	-	三 芳 町	-	-	-
(南 区)	-	-	-	毛 呂 山 町	3	1	1
(緑 区)	8	3	2	越 生 町	-	-	-
(岩槻区)	4	1	1	比企郡			
川 越 市	15	4	4	滑 川 町	-	-	-
熊 谷 市	5	1	1	嵐 山 町	4	1	1
川 口 市	9	2	2	小 川 町	-	-	-
行 田 市	4	1	1	川 島 町	5	1	1
秩 父 市	6	2	2	吉 見 町	-	-	-
所 沢 市	8	2	2	鳩 山 町	-	-	-
飯 能 市	-	-	-	ときがわ町	-	-	-
加 須 市	4	1	1	秩父郡			
本 庄 市	4	1	1	横 瀬 町	-	-	-
東松山市	4	1	1	皆 野 町	-	-	-
春日部市	4	1	1	長 瀨 町	-	-	-
狭 山 市	8	2	2	小 鹿 野 町	-	-	-
羽 生 市	4	1	1	東 秩 父 村	-	-	-
鴻 巣 市	-	-	-	児玉郡			
深 谷 市	4	1	1	美 里 町	-	-	-
上 尾 市	12	3	3	神 川 町	-	-	-
草 加 市	8	2	2	上 里 町	-	-	-
越 谷 市	9	2	2	大里郡			
蕨 市	-	-	-	寄 居 町	-	-	-
戸 田 市	4	1	1	南埼玉郡			
入 間 市	4	1	1	宮 代 町	8	2	2
朝 霞 市	-	-	-	北葛飾郡			
志 木 市	-	-	-	杉 戸 町	-	-	-
和 光 市	9	2	2	松 伏 町	4	1	1
新 座 市	-	-	-	[再 掲]			
桶 川 市	-	-	-	(国 立)			
久 喜 市	4	1	1	さいたま市	5	2	1
北 本 市	4	1	1	(私 立)			
八 潮 市	-	-	-	秩 父 市	1	1	1
富 士 見 市	5	1	1				

第117表 特別支援学校 中学部の状況別卒業生数

区分	卒業生数	高等学校等進学者	専修学校(専門課程)進学者	専修学校(一般課程)等入学者	公共職業能力開発施設等入学者	就職者等			左記有期雇用労働者のうち雇用契約期間が一年以上、かつフルタイム勤務相当の者(再掲)	左記以外の者	不詳・死亡	高等学校等進学者のうち他県への進学者(再掲)	高等学校等進学率(%)	卒業者に占める就職者の割合(%)
						自営業主等・無期雇用労働者	有期雇用労働者	臨時労働者						
計	578	575	-	-	-	-	-	-	-	3	-	6	99.5	-
視覚障害	男	3	3	-	-	-	-	-	-	-	-	-	100.0	-
	女	1	1	-	-	-	-	-	-	-	-	-	100.0	-
聴覚障害	男	13	13	-	-	-	-	-	-	-	-	-	100.0	-
	女	6	6	-	-	-	-	-	-	-	-	2	100.0	-
知的障害	男	313	312	-	-	-	-	-	-	1	-	3	99.7	-
	女	132	132	-	-	-	-	-	-	-	-	-	100.0	-
肢体不自由	男	60	59	-	-	-	-	-	-	1	-	1	98.3	-
	女	48	47	-	-	-	-	-	-	1	-	-	97.9	-
病弱・身体虚弱	男	1	1	-	-	-	-	-	-	-	-	-	100.0	-
	女	1	1	-	-	-	-	-	-	-	-	-	100.0	-

第118表 特別支援学校 高等部の状況別卒業生数

区分	卒業生数	大学等進学者	専修学校(専門課程)進学者	専修学校(一般課程)等入学者	公共職業能力開発施設等入学者	就職者等			左記有期雇用労働者のうち雇用契約期間が一年以上、かつフルタイム勤務相当の者(再掲)	左記以外の者	不詳・死亡	左記以外の者のうち社会福祉施設等入所・通所者(再掲)	大学等進学率(%)	卒業者に占める就職者の割合(%)
						自営業主等・無期雇用労働者	有期雇用労働者	臨時労働者						
計	1,129	12	-	1	9	68	261	1	101	776	1	731	1.1	15.4
うち国立	8	-	-	-	-	-	2	-	-	6	-	6	-	-
公立	1,119	11	-	1	9	68	259	1	101	769	1	724	1.0	15.5
私立	2	1	-	-	-	-	-	-	-	1	-	1	50.0	-
視覚障害	男	7	2	-	-	-	-	-	-	5	-	5	28.6	-
	女	6	2	-	-	-	-	-	-	4	-	3	33.3	-
聴覚障害	男	11	5	-	-	-	3	1	-	2	-	2	45.5	27.3
	女	12	2	-	-	-	4	2	-	4	-	3	16.7	33.3
知的障害	男	666	1	-	1	7	38	192	1	73	426	403	0.2	17.3
	女	331	-	-	-	2	19	63	-	25	246	230	-	13.6
肢体不自由	男	60	-	-	-	-	3	3	-	3	54	52	-	10.0
	女	35	-	-	-	-	1	-	-	34	-	32	-	2.9
病弱・身体虚弱	男	1	-	-	-	-	-	-	-	1	-	1	-	-
	女	-	-	-	-	-	-	-	-	-	-	-	-	-

注1：「卒業者に占める就職者の割合」とは、卒業者のうち「自営業主等・無期雇用労働者」+「左記E有期雇用労働者のうち雇用契約期間が一年以上、かつフルタイム勤務相当の者(再掲)」の占める比率をいう。

2：「左記以外の者」とは、進学も就職もしていない者である(外国の大学等に入学した者、家事手伝いなど)。

第119表 設置者別生徒数別学校数

区 分	総 数	国 立	公 立	私 立						
				計	学 校 法人立	準学校 法人立	財 団 法人立	社 団 法人立	その他の 法人立	個人立
令和4年度	105	2	5	98	30	44	-	15	6	3
令和5年度	105	2	5	98	30	44	-	14	7	3
0人	5	-	-	5	-	4	-	-	-	1
1~40人	9	1	-	8	3	3	-	-	1	1
41~80人	18	-	-	18	7	7	-	3	1	-
81~200人	36	1	4	31	8	10	-	10	2	1
201~400人	23	-	1	22	8	10	-	1	3	-
401~600人	12	-	-	12	2	10	-	-	-	-
601~800人	2	-	-	2	2	-	-	-	-	-
801~1,000人	-	-	-	-	-	-	-	-	-	-
1,001人以上	-	-	-	-	-	-	-	-	-	-

第120表 類型別学校数

区 分	総 数	国 立	公 立	私 立
高等課程を置く学校	14	1	-	13
専門課程を置く学校	96	2	5	89

注：この表の「学校数」は、高等課程を設置する専修学校、専門課程を設置する専修学校の数で延数である。

第121表 設置者別課程別学科数

区 分		総 数	国 立	公 立	私 立						
					計	学 校 法人立	準学校 法人立	財 団 法人立	社 団 法人立	その他の 法人立	個人立
総 数	昼 間	243	8	9	226	70	116	-	17	7	16
	その他	22	-	-	22	7	14	-	-	-	1
高等課程	昼 間	14	1	-	13	2	6	-	3	-	2
	その他	2	-	-	2	1	1	-	-	-	-
専門課程	昼 間	223	7	9	207	68	104	-	14	7	14
	その他	20	-	-	20	6	13	-	-	-	1
一般課程	昼 間	6	-	-	6	-	6	-	-	-	-
	その他	-	-	-	-	-	-	-	-	-	-

第122表 学科別学校数

区分	総数				国立				公立				私立			
	計	高等課程	専門課程	一般課程	計	高等課程	専門課程	一般課程	計	高等課程	専門課程	一般課程	計	高等課程	専門課程	一般課程
令和4年度	148	15	130	3	3	1	2	-	6	-	6	-	139	14	122	3
令和5年度	150	14	133	3	3	1	2	-	6	-	6	-	141	13	125	3
工業関係	測量	-	-	-	-	-	-	-	-	-	-	-	-	-	-	-
	土木・建築	-	-	-	-	-	-	-	-	-	-	-	-	-	-	-
	電気・電子	-	-	-	-	-	-	-	-	-	-	-	-	-	-	-
	無線・通信	-	-	-	-	-	-	-	-	-	-	-	-	-	-	-
	自動車整備	4	-	4	-	-	-	-	-	-	-	-	4	-	4	-
	機械	-	-	-	-	-	-	-	-	-	-	-	-	-	-	-
	電子計算	-	-	-	-	-	-	-	-	-	-	-	-	-	-	-
情報処理	4	-	4	-	-	-	-	-	-	-	-	4	-	4	-	
その他	2	-	2	-	-	-	-	-	-	-	-	2	-	2	-	
農業関係	農業	1	-	1	-	-	-	-	1	-	1	-	-	-	-	-
	園芸	2	-	2	-	-	-	-	1	-	1	-	1	-	1	-
	その他	-	-	-	-	-	-	-	-	-	-	-	-	-	-	-
医療関係	看護	31	-	31	-	-	-	-	4	-	4	-	27	-	27	-
	准看護	5	5	-	-	-	-	-	-	-	-	-	5	5	-	-
	歯科衛生	3	-	3	-	-	-	-	-	-	-	-	3	-	3	-
	歯科技工	1	-	1	-	-	-	-	-	-	-	-	1	-	1	-
	臨床検査	2	-	2	-	-	-	-	-	-	-	-	2	-	2	-
	診療放射線	-	-	-	-	-	-	-	-	-	-	-	-	-	-	-
	はり・きゅう・あんま	5	1	4	-	2	1	1	-	-	-	-	3	-	3	-
	柔道整復	3	-	3	-	-	-	-	-	-	-	-	3	-	3	-
	理学・作業療法	4	-	4	-	-	-	-	-	-	-	-	4	-	4	-
その他	6	-	6	-	1	-	1	-	-	-	-	5	-	5	-	
衛生関係	栄養	2	-	2	-	-	-	-	-	-	-	-	2	-	2	-
	調理	4	-	4	-	-	-	-	-	-	-	-	4	-	4	-
	美容	2	-	2	-	-	-	-	-	-	-	-	2	-	2	-
	美	8	1	7	-	-	-	-	-	-	-	-	8	1	7	-
	製菓・製パン	4	-	4	-	-	-	-	-	-	-	-	4	-	4	-
その他	3	-	3	-	-	-	-	-	-	-	-	3	-	3	-	
教育・社会	保育士養成	3	-	3	-	-	-	-	-	-	-	-	3	-	3	-
	教員養成	2	-	2	-	-	-	-	-	-	-	-	2	-	2	-
	介護福祉	7	-	7	-	-	-	-	-	-	-	-	7	-	7	-
	社会福祉	3	1	2	-	-	-	-	-	-	-	-	3	1	2	-
その他	-	-	-	-	-	-	-	-	-	-	-	-	-	-	-	
商業実務関係	商業	3	1	2	-	-	-	-	-	-	-	-	3	1	2	-
	経理・簿記	2	-	2	-	-	-	-	-	-	-	-	2	-	2	-
	タイピスト	-	-	-	-	-	-	-	-	-	-	-	-	-	-	-
	秘書	-	-	-	-	-	-	-	-	-	-	-	-	-	-	-
	経営	-	-	-	-	-	-	-	-	-	-	-	-	-	-	-
	旅行	-	-	-	-	-	-	-	-	-	-	-	-	-	-	-
	情報	8	-	8	-	-	-	-	-	-	-	-	8	-	8	-
ビジネス	4	-	4	-	-	-	-	-	-	-	-	4	-	4	-	
その他	1	-	1	-	-	-	-	-	-	-	-	1	-	1	-	
服飾・家政関係	家政	2	1	1	-	-	-	-	-	-	-	-	2	1	1	-
	家庭	-	-	-	-	-	-	-	-	-	-	-	-	-	-	-
	洋裁	2	1	1	-	-	-	-	-	-	-	-	2	1	1	-
	料理	-	-	-	-	-	-	-	-	-	-	-	-	-	-	-
	編物・手芸	-	-	-	-	-	-	-	-	-	-	-	-	-	-	-
	ファッションビジネス	-	-	-	-	-	-	-	-	-	-	-	-	-	-	-
その他	-	-	-	-	-	-	-	-	-	-	-	-	-	-	-	
文化・教養関係	音楽	-	-	-	-	-	-	-	-	-	-	-	-	-	-	-
	美術	1	1	-	-	-	-	-	-	-	-	-	1	1	-	-
	デザイン	1	-	1	-	-	-	-	-	-	-	-	1	-	1	-
	茶華道	-	-	-	-	-	-	-	-	-	-	-	-	-	-	-
	外国語	2	1	1	-	-	-	-	-	-	-	-	2	1	1	-
	演劇・映画	-	-	-	-	-	-	-	-	-	-	-	-	-	-	-
	写真	-	-	-	-	-	-	-	-	-	-	-	-	-	-	-
	通訳・ガイド	-	-	-	-	-	-	-	-	-	-	-	-	-	-	-
	受験・補習	3	-	-	3	-	-	-	-	-	-	-	3	-	-	3
	動物	2	-	2	-	-	-	-	-	-	-	-	2	-	2	-
	法律行政	2	-	2	-	-	-	-	-	-	-	-	2	-	2	-
スポーツ	-	-	-	-	-	-	-	-	-	-	-	-	-	-	-	
その他	6	1	5	-	-	-	-	-	-	-	-	6	1	5	-	

注：この表の「学校数」は、「区分」欄の学科をもっている学校の数で延数である。

第123表 設置者別課程別生徒数

区 分	総 数	国 立	公 立	私 立							
				計	学 校 法人立	準学校 法人立	財 団 法人立	社 団 法人立	その他の 法人立	個人立	
令 和 4 年 度	20,605	159	754	19,692	6,122	10,431	-	1,837	1,162	140	
令 和 5 年 度	19,359	147	763	18,449	6,003	9,446	-	1,712	1,197	91	
男	8,307	43	126	8,138	2,481	5,160	-	292	154	51	
女	11,052	104	637	10,311	3,522	4,286	-	1,420	1,043	40	
高 等 課 程	計	643	4	-	639	82	259	-	298	-	-
	男	187	3	-	184	41	73	-	70	-	-
	女	456	1	-	455	41	186	-	228	-	-
専 門 課 程	計	17,708	143	763	16,802	5,921	8,179	-	1,414	1,197	91
	男	7,340	40	126	7,174	2,440	4,307	-	222	154	51
	女	10,368	103	637	9,628	3,481	3,872	-	1,192	1,043	40
一 般 課 程	計	1,008	-	-	1,008	-	1,008	-	-	-	-
	男	780	-	-	780	-	780	-	-	-	-
	女	228	-	-	228	-	228	-	-	-	-

第124表 課程別教職員数

区 分	総 数						国 立					
	教 員 数				職 員 数 (本 務 者)		教 員 数				職 員 数 (本 務 者)	
	本 務 者		兼 務 者				本 務 者		兼 務 者			
	男	女	男	女	男	女	男	女	男	女	男	女
令和4年度	653	760	2,035	1,405	227	293	25	10	13	4	6	-
令和5年度	634	753	2,093	1,436	216	300	24	11	18	6	7	-
高等課程	20	37	73	56	2	1	4	1
専門課程	589	716	1,926	1,370	22	10	14	5
一般課程	25	-	94	10	-	-	-	-

区 分	公 立						私 立					
	教 員 数				職 員 数 (本 務 者)		教 員 数				職 員 数 (本 務 者)	
	本 務 者		兼 務 者				本 務 者		兼 務 者			
	男	女	男	女	男	女	男	女	男	女	男	女
令和4年度	25	69	266	171	16	5	603	681	1,756	1,230	205	288
令和5年度	23	68	271	167	16	9	587	674	1,804	1,263	193	291
高等課程	-	-	-	-	18	36	69	55
専門課程	23	68	271	167	544	638	1,641	1,198
一般課程	-	-	-	-	25	-	94	10

第125表 卒業年次別入学者数（再掲）

区 分	計	国 立	公 立	私 立
高 等 課 程 入学者のうち令和5年3月中学校・義務教育学校卒業者及び中等教育学校（前期課程）修了者	90	-	-	90
男	30	-	-	30
女	60	-	-	60
専 門 課 程 入学者のうち令和5年3月高等学校及び中等教育学校（後期課程）卒業者	5,074	9	229	4,836
男	1,956	4	47	1,905
女	3,118	5	182	2,931

第126表 入学者のうち就業している者の数（再掲）

区 分	計	国 立	公 立	私 立
高 等 課 程	72	-	-	72
男	17	-	-	17
女	55	-	-	55
専 門 課 程	343	-	-	343
男	122	-	-	122
女	221	-	-	221
一 般 課 程	-	-	-	-
男	-	-	-	-
女	-	-	-	-

第127表 学科別修業年限別学科数・

区 分		修 業 年 限 別 学 科 数						生 徒 数					
		総数	1年0か月～ 1年11か月		2年0か月～ 2年11か月		3年0か月 以上		総数	昼 間		そ の 他	
			昼 間	そ の 他	昼 間	そ の 他	昼 間	そ の 他		男	女	男	女
令和4年度		266	39	4	124	9	81	9	20,605	8,712	11,372	341	180
令和5年度		265	40	4	124	10	79	8	19,359	8,008	10,846	299	206
工業 関係	計	42	4	-	23	2	13	-	3,341	2,908	424	7	2
	測 量	-	-	-	-	-	-	-	-	-	-	-	-
	土木・建築	-	-	-	-	-	-	-	-	-	-	-	-
	電気・電子	-	-	-	-	-	-	-	-	-	-	-	-
	無線・通信	-	-	-	-	-	-	-	-	-	-	-	-
	自動車整備	18	3	-	8	-	7	-	1,879	1,800	79	-	-
	機 械	-	-	-	-	-	-	-	-	-	-	-	-
	電子計算機	-	-	-	-	-	-	-	-	-	-	-	-
情報処理	10	1	-	8	-	1	-	704	535	169	-	-	
そ の 他	14	-	-	7	2	5	-	758	573	176	7	2	
農業 関係	計	6	1	-	5	-	-	-	264	121	143	-	-
	農 業	4	1	-	3	-	-	-	117	59	58	-	-
	園 芸	2	-	-	2	-	-	-	147	62	85	-	-
	そ の 他	-	-	-	-	-	-	-	-	-	-	-	-
医療 関係	計	77	3	-	14	1	52	7	7,527	1,652	5,483	267	125
	看 護	32	-	-	4	-	28	-	4,470	624	3,846	-	-
	准 看 護	5	-	-	5	-	-	-	407	86	321	-	-
	歯 科 衛 生	3	-	-	-	-	3	-	291	2	289	-	-
	歯 科 技 工	1	-	-	1	-	-	-	69	43	26	-	-
	臨 床 検 査	2	-	-	-	-	2	-	202	72	130	-	-
	診 療 放 射 線	-	-	-	-	-	-	-	-	-	-	-	-
	はり・きゅう・あんま	9	-	-	-	-	6	3	357	139	123	54	41
	柔 道 整 復	6	-	-	-	-	4	2	433	291	95	41	6
	理学・作業療法	7	-	-	-	-	5	2	836	327	288	164	57
そ の 他	12	3	-	4	1	4	-	462	68	365	8	21	
衛生 関係	計	36	7	2	24	1	1	1	2,261	482	1,751	5	23
	栄 養	2	-	-	2	-	-	-	140	27	113	-	-
	調 理	6	2	1	3	-	-	-	267	136	114	5	12
	理 容	2	-	-	2	-	-	-	64	47	17	-	-
	美 容	12	-	1	8	1	1	1	959	207	741	-	11
	製菓・製パン	9	4	-	5	-	-	-	320	49	271	-	-
そ の 他	5	1	-	4	-	-	-	511	16	495	-	-	

生徒数・入学状況・卒業生数

入 学 状 況											卒 業 者 数 (前年度間)			
入 学 定 員			入 学 者			左 記 の う ち 昼 間								
						入 学 定 員		入 学 者						
計	うち 春期分	入学 志願者	計	男	女	計	うち 春期分	入学 志願者	計	男	女	計	男	女
14,492	12,360	11,738	9,273	4,269	5,004	13,743	11,769	11,473	9,050	4,139	4,911	8,822	4,188	4,634
14,641	13,323	11,171	9,004	4,112	4,892	13,824	12,666	10,976	8,824	4,027	4,797	8,869	4,189	4,680
2,659	2,469	1,465	1,336	1,159	177	2,509	2,439	1,462	1,333	1,157	176	1,567	1,324	243
-	-	-	-	-	-	-	-	-	-	-	-	-	-	-
-	-	-	-	-	-	-	-	-	-	-	-	-	-	-
-	-	-	-	-	-	-	-	-	-	-	-	-	-	-
-	-	-	-	-	-	-	-	-	-	-	-	-	-	-
1,005	935	728	654	625	29	1,005	935	728	654	625	29	679	666	13
-	-	-	-	-	-	-	-	-	-	-	-	-	-	-
-	-	-	-	-	-	-	-	-	-	-	-	-	-	-
400	400	359	341	259	82	400	400	359	341	259	82	366	284	82
1,254	1,134	378	341	275	66	1,104	1,104	375	338	273	65	522	374	148
170	170	173	151	68	83	170	170	173	151	68	83	111	56	55
75	75	96	78	39	39	75	75	96	78	39	39	57	29	28
95	95	77	73	29	44	95	95	77	73	29	44	54	27	27
-	-	-	-	-	-	-	-	-	-	-	-	-	-	-
3,345	3,285	4,017	2,676	664	2,012	3,137	3,077	3,893	2,563	596	1,967	2,368	568	1,800
1,695	1,635	2,442	1,531	226	1,305	1,695	1,635	2,442	1,531	226	1,305	1,352	175	1,177
240	240	250	191	42	149	240	240	250	191	42	149	185	36	149
120	120	130	112	2	110	120	120	130	112	2	110	101	1	100
70	70	31	31	21	10	70	70	31	31	21	10	33	27	6
150	150	108	79	24	55	150	150	108	79	24	55	66	23	43
-	-	-	-	-	-	-	-	-	-	-	-	-	-	-
222	222	135	113	66	47	164	164	101	82	49	33	112	63	49
210	210	156	152	116	36	180	180	142	139	105	34	109	83	26
280	280	340	251	133	118	200	200	280	196	98	98	232	135	97
358	358	425	216	34	182	318	318	409	202	29	173	178	25	153
1,956	1,929	1,275	1,229	278	951	1,817	1,790	1,255	1,211	278	933	1,090	235	855
180	180	57	56	16	40	180	180	57	56	16	40	81	14	67
340	340	169	162	85	77	320	320	162	155	85	70	145	73	72
50	50	38	34	25	9	50	50	38	34	25	9	31	18	13
738	711	528	512	109	403	619	592	515	501	109	392	405	79	326
360	360	170	167	29	138	360	360	170	167	29	138	180	27	153
288	288	313	298	14	284	288	288	313	298	14	284	248	24	224

第127表 学科別修業年限別学科数・

区 分		修 業 年 限 別 学 科 数							生 徒 数				
		総数	1年0か月～ 1年11か月		2年0か月～ 2年11か月		3年0か月 以上		総数	昼 間		そ の 他	
			昼 間	そ の 他	昼 間	そ の 他	昼 間	そ の 他		男	女	男	女
教育・ 社会福祉関係	計	17	1	1	11	1	3	-	1,288	318	905	17	48
	保育士養成	5	-	-	2	1	2	-	560	73	449	4	34
	教員養成	2	1	-	1	-	-	-	140	18	122	-	-
	介護福祉	7	-	-	7	-	-	-	394	174	220	-	-
	社会福祉	3	-	1	1	-	1	-	194	53	114	13	14
	そ の 他	-	-	-	-	-	-	-	-	-	-	-	-
商業 実務 関係	計	36	7	1	23	1	4	-	2,149	990	1,159	-	-
	商業	6	-	-	5	-	1	-	259	157	102	-	-
	経理・簿記	4	2	-	2	-	-	-	367	197	170	-	-
	タイピスト	-	-	-	-	-	-	-	-	-	-	-	-
	秘書	-	-	-	-	-	-	-	-	-	-	-	-
	経営	-	-	-	-	-	-	-	-	-	-	-	-
	旅行	-	-	-	-	-	-	-	-	-	-	-	-
	情報	17	2	1	11	1	2	-	947	553	394	-	-
ビジネス	7	2	-	4	-	1	-	499	16	483	-	-	
そ の 他	2	1	-	1	-	-	-	77	67	10	-	-	
服飾・ 家政関係	計	6	1	-	1	1	3	-	6	1	3	-	2
	家政	3	1	-	1	-	1	-	4	1	3	-	-
	家庭	-	-	-	-	-	-	-	-	-	-	-	-
	和洋裁	3	-	-	-	1	2	-	2	-	-	-	2
	料理	-	-	-	-	-	-	-	-	-	-	-	-
	編物・手芸	-	-	-	-	-	-	-	-	-	-	-	-
	ファッション ビジネス	-	-	-	-	-	-	-	-	-	-	-	-
そ の 他	-	-	-	-	-	-	-	-	-	-	-	-	
文化・ 教育 関係	計	45	16	-	23	3	3	-	2,523	1,536	978	3	6
	音楽	-	-	-	-	-	-	-	-	-	-	-	-
	美術	1	-	-	-	-	1	-	7	1	6	-	-
	デザイン	1	-	-	1	-	-	-	-	-	-	-	-
	茶華道	-	-	-	-	-	-	-	-	-	-	-	-
	外国語	3	-	-	-	3	-	-	9	-	-	3	6
	演劇・映画	-	-	-	-	-	-	-	-	-	-	-	-
	写真	-	-	-	-	-	-	-	-	-	-	-	-
	通訳・ガイド	-	-	-	-	-	-	-	-	-	-	-	-
	受験・補習	6	6	-	-	-	-	-	1,008	780	228	-	-
	動物	7	-	-	6	-	1	-	551	124	427	-	-
	法律行政	5	3	-	2	-	-	-	527	394	133	-	-
	スポーツ	-	-	-	-	-	-	-	-	-	-	-	-
そ の 他	22	7	-	14	-	1	-	421	237	184	-	-	

生徒数・入学状況・卒業生数（つづき）

入 学 状 況											卒 業 者 数 (前年度間)			
入 学 定 員			入 学 者			左 記 の う ち 昼 間								
						入 学 定 員		入 学 者			入 学 定 員	入 学 者	入 学 者	
計	うち 春期分	入学 志願者	計	男	女	計	うち 春期分	入学 志願者	計	男				女
960	960	645	612	165	447	880	880	603	572	152	420	697	182	515
360	360	271	264	35	229	320	320	257	250	34	216	264	33	231
120	120	69	69	13	56	120	120	69	69	13	56	65	6	59
320	320	194	186	88	98	320	320	194	186	88	98	236	85	151
160	160	111	93	29	64	120	120	83	67	17	50	132	58	74
-	-	-	-	-	-	-	-	-	-	-	-	-	-	-
1,876	1,720	1,316	1,194	574	620	1,736	1,580	1,316	1,194	574	620	1,079	440	639
269	113	234	188	114	74	269	113	234	188	114	74	119	56	63
215	215	212	203	106	97	215	215	212	203	106	97	191	102	89
-	-	-	-	-	-	-	-	-	-	-	-	-	-	-
-	-	-	-	-	-	-	-	-	-	-	-	-	-	-
-	-	-	-	-	-	-	-	-	-	-	-	-	-	-
832	832	564	508	313	195	692	692	564	508	313	195	431	238	193
480	480	267	259	8	251	480	480	267	259	8	251	308	17	291
80	80	39	36	33	3	80	80	39	36	33	3	30	27	3
76	20	-	-	-	-	36	20	-	-	-	-	2	-	2
-	-	-	-	-	-	-	-	-	-	-	-	2	-	2
-	-	-	-	-	-	-	-	-	-	-	-	-	-	-
76	20	-	-	-	-	36	20	-	-	-	-	-	-	-
-	-	-	-	-	-	-	-	-	-	-	-	-	-	-
-	-	-	-	-	-	-	-	-	-	-	-	-	-	-
-	-	-	-	-	-	-	-	-	-	-	-	-	-	-
-	-	-	-	-	-	-	-	-	-	-	-	-	-	-
3,599	2,770	2,280	1,806	1,204	602	3,539	2,710	2,274	1,800	1,202	598	1,955	1,384	571
-	-	-	-	-	-	-	-	-	-	-	-	-	-	-
40	40	3	3	1	2	40	40	3	3	1	2	3	-	3
40	40	-	-	-	-	40	40	-	-	-	-	-	-	-
-	-	-	-	-	-	-	-	-	-	-	-	-	-	-
60	60	6	6	2	4	-	-	-	-	-	-	4	2	2
-	-	-	-	-	-	-	-	-	-	-	-	-	-	-
-	-	-	-	-	-	-	-	-	-	-	-	-	-	-
-	-	-	-	-	-	-	-	-	-	-	-	-	-	-
1,640	1,640	1,008	1,008	780	228	1,640	1,640	1,008	1,008	780	228	1,128	893	235
280	280	346	281	72	209	280	280	346	281	72	209	212	66	146
435	435	395	318	239	79	435	435	395	318	239	79	370	280	90
-	-	-	-	-	-	-	-	-	-	-	-	-	-	-
1,104	275	522	190	110	80	1,104	275	522	190	110	80	238	143	95

第128表 設置者別学校数

区 分	総 数	公 立	私 立
令和4年度	24	-	24
令和5年度	24	-	24

注：国立は該当なし。

第129表 設置者別生徒数

区 分	総 数	公 立	私 立
令和4年度	2,449	-	2,449
令和5年度	2,417	-	2,417
男	1,042	-	1,042
女	1,375	-	1,375

注：国立は該当なし。

第130表 教職員数

区 分	総 数			公 立			私 立		
	教 員 数		職員数 (本務者)	教 員 数		職員数 (本務者)	教 員 数		職員数 (本務者)
	本務者	兼務者		本務者	兼務者		本務者	兼務者	
令和4年度	166	497	94	-	-	-	166	497	94
令和5年度	165	499	57	-	-	-	165	499	57
男	54	298	22	-	-	-	54	298	22
女	111	201	35	-	-	-	111	201	35

注：国立は該当なし。

第131表 入学者のうち就業している者の数（再掲）

区 分	総 数			公 立			私 立		
	計	男	女	計	男	女	計	男	女
令和4年度	271	41	176	-	-	-	271	41	176
令和5年度	195	38	157	-	-	-	195	38	157

注：国立は該当なし。

第132表 課程数・課程別生徒数・

区分	課程数	生徒数			修業年限1年未満の課程			修業年限1年以上の課程			総数のうちの 昼の課程の 生徒数			
		総数	男	女	計	男	女	計	男	女	計	男	女	
令和4年度	34	2,449	1,053	1,396	1,008	538	470	1,441	515	926	2,360	1,005	1,355	
令和5年度	34	2,417	1,042	1,375	750	378	372	1,667	664	1,003	2,332	997	1,335	
工業関係	計	-	-	-	-	-	-	-	-	-	-	-	-	
	電子計算機	-	-	-	-	-	-	-	-	-	-	-	-	
	その他	-	-	-	-	-	-	-	-	-	-	-	-	
医療関係	計	12	677	105	572	-	-	-	677	105	572	677	105	572
	看護	-	-	-	-	-	-	-	-	-	-	-	-	
	准看護	12	677	105	572	-	-	-	677	105	572	677	105	572
	その他	-	-	-	-	-	-	-	-	-	-	-	-	
商業実務関係	計	1	75	45	30	-	-	-	75	45	30	-	-	-
	商業	-	-	-	-	-	-	-	-	-	-	-	-	
	経理・簿記	-	-	-	-	-	-	-	-	-	-	-	-	
	情報	-	-	-	-	-	-	-	-	-	-	-	-	
	その他	1	75	45	30	-	-	-	75	45	30	-	-	-
家政関係	計	1	10	-	10	4	-	4	6	-	6	-	-	-
	和洋裁	-	-	-	-	-	-	-	-	-	-	-	-	
	編物・手芸	-	-	-	-	-	-	-	-	-	-	-	-	
	その他	1	10	-	10	4	-	4	6	-	6	-	-	
文化・教養関係	計	9	686	388	298	-	-	-	686	388	298	686	388	298
	美術	-	-	-	-	-	-	-	-	-	-	-	-	
	デザイン	-	-	-	-	-	-	-	-	-	-	-	-	
	茶華道	-	-	-	-	-	-	-	-	-	-	-	-	
	その他	9	686	388	298	-	-	-	686	388	298	686	388	298
各に 種あ る 校 の 課 み 程	計	11	969	504	465	746	378	368	223	126	97	969	504	465
	予備校	-	-	-	-	-	-	-	-	-	-	-	-	-
	学習・補習	-	-	-	-	-	-	-	-	-	-	-	-	-
	自動車操縦	5	746	378	368	746	378	368	-	-	-	746	378	368
	外国人学校	6	223	126	97	-	-	-	223	126	97	223	126	97
	その他	-	-	-	-	-	-	-	-	-	-	-	-	-

卒業生数・入学者数

総数のうち 高卒以上を 入学資格とする 課程の生徒数			卒業生数 (前年度間)			入学者数			左記のうち 高卒以上を 入学資格とする 課程への入学者数		
計	男	女	計	男	女	計	男	女	計	男	女
196	120	76	3,217	1,466	1,751	932	391	541	104	61	43
358	205	153	2,852	1,322	1,530	794	303	491	138	62	76
-	-	-	-	-	-	-	-	-	-	-	-
-	-	-	-	-	-	-	-	-	-	-	-
-	-	-	-	-	-	-	-	-	-	-	-
-	-	-	330	44	286	372	53	319	43	4	39
-	-	-	-	-	-	-	-	-	-	-	-
-	-	-	330	44	286	372	53	319	43	4	39
-	-	-	-	-	-	-	-	-	-	-	-
-	-	-	27	15	12	7	4	3	-	-	-
-	-	-	-	-	-	-	-	-	-	-	-
-	-	-	-	-	-	-	-	-	-	-	-
-	-	-	-	-	-	-	-	-	-	-	-
-	-	-	27	15	12	7	4	3	-	-	-
-	-	-	-	-	-	-	-	-	-	-	-
-	-	-	-	-	-	-	-	-	-	-	-
-	-	-	-	-	-	-	-	-	-	-	-
358	205	153	129	71	58	159	100	59	95	58	37
-	-	-	-	-	-	-	-	-	-	-	-
-	-	-	-	-	-	-	-	-	-	-	-
-	-	-	-	-	-	-	-	-	-	-	-
358	205	153	129	71	58	159	100	59	95	58	37
-	-	-	2,366	1,192	1,174	256	146	110	-	-	-
-	-	-	-	-	-	-	-	-	-	-	-
-	-	-	-	-	-	-	-	-	-	-	-
-	-	-	2,311	1,167	1,144	216	127	89	-	-	-
-	-	-	55	25	30	40	19	21	-	-	-
-	-	-	-	-	-	-	-	-	-	-	-

第133表 不就学学齡児童生徒数

区 分		総 数			学 齡 児 童													
					計		6歳		7歳		8歳		9歳		10歳		11歳	
		計	男	女	男	女	男	女	男	女	男	女	男	女	男	女	男	女
就学免除者、就学免除者、1年以上居所不明者数の計	令和4年度	94	47	47	20	26	5	3	2	3	3	7	2	4	3	4	5	5
	令和5年度	66	30	36	17	23	3	7	5	-	4	4	2	4	1	2	2	6
就学免除者	計	45	18	27	10	19	2	7	3	-	2	2	1	3	1	2	1	5
	病弱・発育不完全	-	-	-	-	-	-	-	-	-	-	-	-	-	-	-	-	-
	児童自立支援施設又は少年院にいるため	-	-	-	-	-	-	-	-	-	-	-	-	-	-	-	-	-
	重国籍のため	44	18	26	10	18	2	6	3	-	2	2	1	3	1	2	1	5
	その他	1	-	1	-	1	-	1	-	-	-	-	-	-	-	-	-	-
就学猶予者	計	20	12	8	7	4	1	-	2	-	2	2	1	1	-	-	1	1
	病弱・発育不完全	1	1	-	1	-	-	-	1	-	-	-	-	-	-	-	-	-
	児童自立支援施設又は少年院にいるため	-	-	-	-	-	-	-	-	-	-	-	-	-	-	-	-	-
	重国籍のため	14	7	7	4	4	-	-	1	-	2	2	-	1	-	-	1	1
	その他	5	4	1	2	-	1	-	-	-	-	-	1	-	-	-	-	-
1年以上居所不明者数		1	-	1	-	-	-	-	-	-	-	-	-	-	-	-	-	-
学齡児童生徒死亡者数(令和4年度間)		22	11	11	6	5	-	-	-	1	1	-	3	2	-	2	2	-

学 齡 生 徒							
計		1 2 歳		1 3 歳		1 4 歳	
男	女	男	女	男	女	男	女
27	21	8	7	10	8	9	6
13	13	3	3	5	5	5	5
8	8	2	2	4	3	2	3
-	-	-	-	-	-	-	-
-	-	-	-	-	-	-	-
8	8	2	2	4	3	2	3
-	-	-	-	-	-	-	-
5	4	1	-	1	2	3	2
-	-	-	-	-	-	-	-
-	-	-	-	-	-	-	-
3	3	-	-	1	2	2	1
2	1	1	-	-	-	1	1
-	1	-	1	-	-	-	-
5	6	1	1	4	2	-	3

第134表 市町村別不就学

区 分	総 数	就学免除者							就学猶予者						1年以上 居 所 不明者数		学齡児童 生 徒 死亡者数 (令和4年度間)		
		計	6～11歳			12～14歳			計	6～11歳			12～14歳			男	女	男	女
			計	男	女	計	男	女		計	男	女	計	男	女				
令和4年度	59	43	21	10	11	22	13	9	16	9	6	3	7	4	3	7	8	7	13
令和5年度	65	45	29	10	19	16	8	8	20	11	7	4	9	5	4	-	1	11	11
さいたま市	6	5	3	1	2	2	1	1	1	1	1	-	-	-	-	-	-	1	1
川越市	1	1	1	1	-	-	-	-	-	-	-	-	-	-	-	-	-	3	-
熊谷市	1	-	-	-	-	-	-	-	1	1	1	-	-	-	-	-	-	-	-
川口市	5	-	-	-	-	-	-	-	5	4	3	1	1	-	1	-	-	1	2
行田市	-	-	-	-	-	-	-	-	-	-	-	-	-	-	-	-	-	-	-
秩父市	-	-	-	-	-	-	-	-	-	-	-	-	-	-	-	-	-	-	-
所沢市	4	-	-	-	-	-	-	-	4	1	-	1	3	1	2	-	-	2	2
飯能市	3	3	1	-	1	2	1	1	-	-	-	-	-	-	-	-	-	1	-
加須市	-	-	-	-	-	-	-	-	-	-	-	-	-	-	-	-	-	-	-
本庄市	-	-	-	-	-	-	-	-	-	-	-	-	-	-	-	-	-	-	-
東松山市	-	-	-	-	-	-	-	-	-	-	-	-	-	-	-	-	-	-	-
春日部市	-	-	-	-	-	-	-	-	-	-	-	-	-	-	-	-	-	-	-
狭山市	-	-	-	-	-	-	-	-	-	-	-	-	-	-	-	-	-	-	-
羽生市	-	-	-	-	-	-	-	-	-	-	-	-	-	-	-	-	-	-	-
鴻巣市	-	-	-	-	-	-	-	-	-	-	-	-	-	-	-	-	-	-	-
深谷市	2	2	2	1	1	-	-	-	-	-	-	-	-	-	-	-	-	-	1
上尾市	-	-	-	-	-	-	-	-	-	-	-	-	-	-	-	-	-	-	1
草加市	-	-	-	-	-	-	-	-	-	-	-	-	-	-	-	-	-	-	-
越谷市	10	10	7	3	4	3	2	1	-	-	-	-	-	-	-	-	-	-	-
蕨市	-	-	-	-	-	-	-	-	-	-	-	-	-	-	-	-	-	-	-
戸田市	12	12	9	2	7	3	1	2	-	-	-	-	-	-	-	-	-	-	-
入間市	1	1	-	-	-	1	1	-	-	-	-	-	-	-	-	-	-	-	-
朝霞市	-	-	-	-	-	-	-	-	-	-	-	-	-	-	-	-	-	-	-
志木市	-	-	-	-	-	-	-	-	-	-	-	-	-	-	-	-	-	-	-
和光市	-	-	-	-	-	-	-	-	-	-	-	-	-	-	-	-	-	1	-
新座市	8	-	-	-	-	-	-	-	8	4	2	2	4	3	1	-	-	-	1
桶川市	-	-	-	-	-	-	-	-	-	-	-	-	-	-	-	-	-	-	1
久喜市	1	-	-	-	-	-	-	-	1	-	-	-	1	1	-	-	-	-	-
北本市	-	-	-	-	-	-	-	-	-	-	-	-	-	-	-	-	-	-	-
八潮市	-	-	-	-	-	-	-	-	-	-	-	-	-	-	-	-	1	-	-
富士見市	-	-	-	-	-	-	-	-	-	-	-	-	-	-	-	-	-	-	-
三郷市	-	-	-	-	-	-	-	-	-	-	-	-	-	-	-	-	-	-	-
蓮田市	-	-	-	-	-	-	-	-	-	-	-	-	-	-	-	-	-	-	-
坂戸市	-	-	-	-	-	-	-	-	-	-	-	-	-	-	-	-	-	-	-
幸手市	3	3	1	1	-	2	1	1	-	-	-	-	-	-	-	-	-	-	-

学 齡 児 童 生 徒 数

区 分	総 数	就 学 免 除 者						就 学 猶 予 者						1 年 以 上 居 所 不 明 者 数		学 齡 児 童 生 徒 死 亡 者 数 (令 和 4 年 度 間)			
		計	6 ～ 11 歳			12 ～ 14 歳			計	6 ～ 11 歳			12 ～ 14 歳			男	女	男	女
			計	男	女	計	男	女		計	男	女	計	男	女				
鶴ヶ島市	-	-	-	-	-	-	-	-	-	-	-	-	-	-	-	-	-	-	
日高市	5	5	3	1	2	2	1	1	-	-	-	-	-	-	-	-	-	1	
吉川市	-	-	-	-	-	-	-	-	-	-	-	-	-	-	-	-	-	1	
ふじみ野市	-	-	-	-	-	-	-	-	-	-	-	-	-	-	-	-	-	-	
白岡市	-	-	-	-	-	-	-	-	-	-	-	-	-	-	-	-	-	-	
北足立郡																			
伊奈町	-	-	-	-	-	-	-	-	-	-	-	-	-	-	-	-	-	-	
入間郡																			
三芳町	-	-	-	-	-	-	-	-	-	-	-	-	-	-	-	-	-	-	
毛呂山町	-	-	-	-	-	-	-	-	-	-	-	-	-	-	-	-	-	-	
越生町	-	-	-	-	-	-	-	-	-	-	-	-	-	-	-	-	-	-	
比企郡																			
滑川町	-	-	-	-	-	-	-	-	-	-	-	-	-	-	-	-	-	-	
嵐山町	-	-	-	-	-	-	-	-	-	-	-	-	-	-	-	-	-	-	
小川町	-	-	-	-	-	-	-	-	-	-	-	-	-	-	-	-	-	-	
川島町	-	-	-	-	-	-	-	-	-	-	-	-	-	-	-	-	-	1	
吉見町	-	-	-	-	-	-	-	-	-	-	-	-	-	-	-	-	-	-	
鳩山町	2	2	2	-	2	-	-	-	-	-	-	-	-	-	-	-	-	-	
ときがわ町	-	-	-	-	-	-	-	-	-	-	-	-	-	-	-	-	-	-	
秩父郡																			
横瀬町	-	-	-	-	-	-	-	-	-	-	-	-	-	-	-	-	-	-	
皆野町	-	-	-	-	-	-	-	-	-	-	-	-	-	-	-	-	-	-	
長瀬町	-	-	-	-	-	-	-	-	-	-	-	-	-	-	-	-	-	-	
小鹿野町	-	-	-	-	-	-	-	-	-	-	-	-	-	-	-	-	-	-	
東秩父村	-	-	-	-	-	-	-	-	-	-	-	-	-	-	-	-	-	-	
児玉郡																			
美里町	-	-	-	-	-	-	-	-	-	-	-	-	-	-	-	-	-	-	
神川町	-	-	-	-	-	-	-	-	-	-	-	-	-	-	-	-	-	-	
上里町	1	1	-	-	-	1	-	1	-	-	-	-	-	-	-	-	-	-	
大里郡																			
寄居町	-	-	-	-	-	-	-	-	-	-	-	-	-	-	-	-	-	-	
南埼玉郡																			
宮代町	-	-	-	-	-	-	-	-	-	-	-	-	-	-	-	-	-	-	
北葛飾郡																			
杉戸町	-	-	-	-	-	-	-	-	-	-	-	-	-	-	-	-	-	-	
松伏町	-	-	-	-	-	-	-	-	-	-	-	-	-	-	-	-	-	1	

第135表 学校建物面積

単位：㎡

区分	総数	設置者所有				借用	設置者所有建物の構造別 (再掲)					
		計	校舎	屋内運動場 (講堂を含む)	寄宿舍		木造	鉄筋コンクリート造	鉄骨造 その他			
公立	幼保連携型認定こども園	2,727	2,727	2,727	-	-	-	1,427	1,278	22		
	専修学校	35,401	35,401	25,339	2,159	7,903	-	6,722	14,451	14,228		
	各種学校	-	-	-	-	-	-		
私立	計	612,380	610,388	551,731	57,625	1,032	1,992	52,705	202,659	355,024		
	幼稚園	学校法人立	596,293	594,301	538,090	55,179	1,032	1,992	50,415	194,254	349,632	
	幼稚園	その他の法人立	5,618	5,618	5,359	259	-	-	423	4,825	370	
	幼稚園	個人立	10,469	10,469	8,282	2,187	-	-	1,867	3,580	5,022	
	私立	幼保連携型認定こども園	計	186,061	184,647	170,988	13,659	-	1,414	29,887	55,883	98,877
		幼保連携型認定こども園	学校法人立	155,364	154,986	142,196	12,790	-	378	21,918	44,734	88,334
		幼保連携型認定こども園	社会福祉法人立	30,173	29,137	28,268	869	-	1,036	7,445	11,149	10,543
		幼保連携型認定こども園	その他の法人立	524	524	524	-	-	-	524	-	-
		幼保連携型認定こども園	個人立	-	-	-	-	-	-	-	-	-
		私立	小学校	37,803	37,803	29,320	8,410	73	-	73	22,528	15,202
	私立	中学校	206,049	202,830	145,953	42,072	14,805	3,219	155	143,349	59,326	
	私立	高等学校	860,113	854,367	602,243	209,883	42,241	5,746	7,197	612,914	234,256	
	私立	特別支援学校	2,365	2,365	1,458	-	907	-	804	-	1,561	
	私立	専修学校	282,610	258,840	240,147	5,126	13,567	23,770	2,646	114,575	141,619	
私立	各種学校	23,783	17,534	6,249	-	12,174	5,360		

注：国立は除く。

第136表 学校土地面積

単位：㎡

区 分		総 数	設 置 者 所 有				借 用				
			計	屋 外 運動場	実 験 実習地	建物敷地 そ の 他	計	屋 外 運動場	実 験 実習地	建物敷地 そ の 他	
公 立	幼保連携型認定こども園	18,015	13,238	4,560	219	8,459	4,777	-	-	4,777	
	専修学校	223,003	142,020	-	42,316	99,704	80,983	-	78,505	2,478	
	各種学校	-	-	-	
私 立	幼稚園	計	1,844,340	1,420,122	549,847	99,749	770,526	424,218	182,676	18,356	223,186
		学校法人立	1,804,435	1,386,068	534,902	93,334	757,832	418,367	179,447	18,104	220,816
		その他の法人立	12,247	11,246	5,374	-	5,872	1,001	549	-	452
		個人立	27,658	22,808	9,571	6,415	6,822	4,850	2,680	252	1,918
	幼保連携型認定こども園	計	475,207	347,572	123,094	14,746	209,732	127,635	51,006	1,602	75,027
		学校法人立	399,975	306,242	111,610	14,746	179,886	93,733	36,813	1,602	55,318
		社会福祉法人立	74,286	40,384	11,062	-	29,322	33,902	14,193	-	19,709
		その他の法人立	946	946	422	-	524	-	-	-	-
		個人立	-	-	-	-	-	-	-	-	-
	小学校	63,339	59,493	24,955	-	34,538	3,846	2,446	-	1,400	
	中学校	487,482	475,517	254,447	1,129	219,941	11,965	5,036	-	6,929	
	高等学校	3,190,096	2,876,018	1,590,002	38,455	1,247,561	314,078	254,552	431	59,095	
	特別支援学校	6,638	-	-	-	-	6,638	5,782	-	856	
	専修学校	467,666	293,965	49,663	48,380	195,922	173,701	64,341	18,376	90,984	
各種学校	83,529	47,991	35,538		

注：国立は除く。

令和5年度

埼玉県学校基本統計（学校基本調査報告書）

令和5年12月発行

発行 埼玉県総務部統計課
〒330-9301 さいたま市浦和区高砂3-15-1
T E L 048-830-2322（直通）
E-mail a2300-14@pref.saitama.lg.jp

埼玉県ホームページでも学校基本調査結果をはじめ各種統計データを公開しています。

彩の国統計情報館URL <https://www.pref.saitama.lg.jp/theme/tokei/index.html>



彩の国

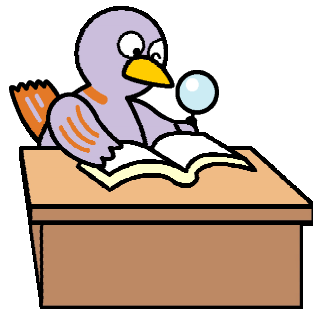

埼玉県のマスコット 「コバトン」