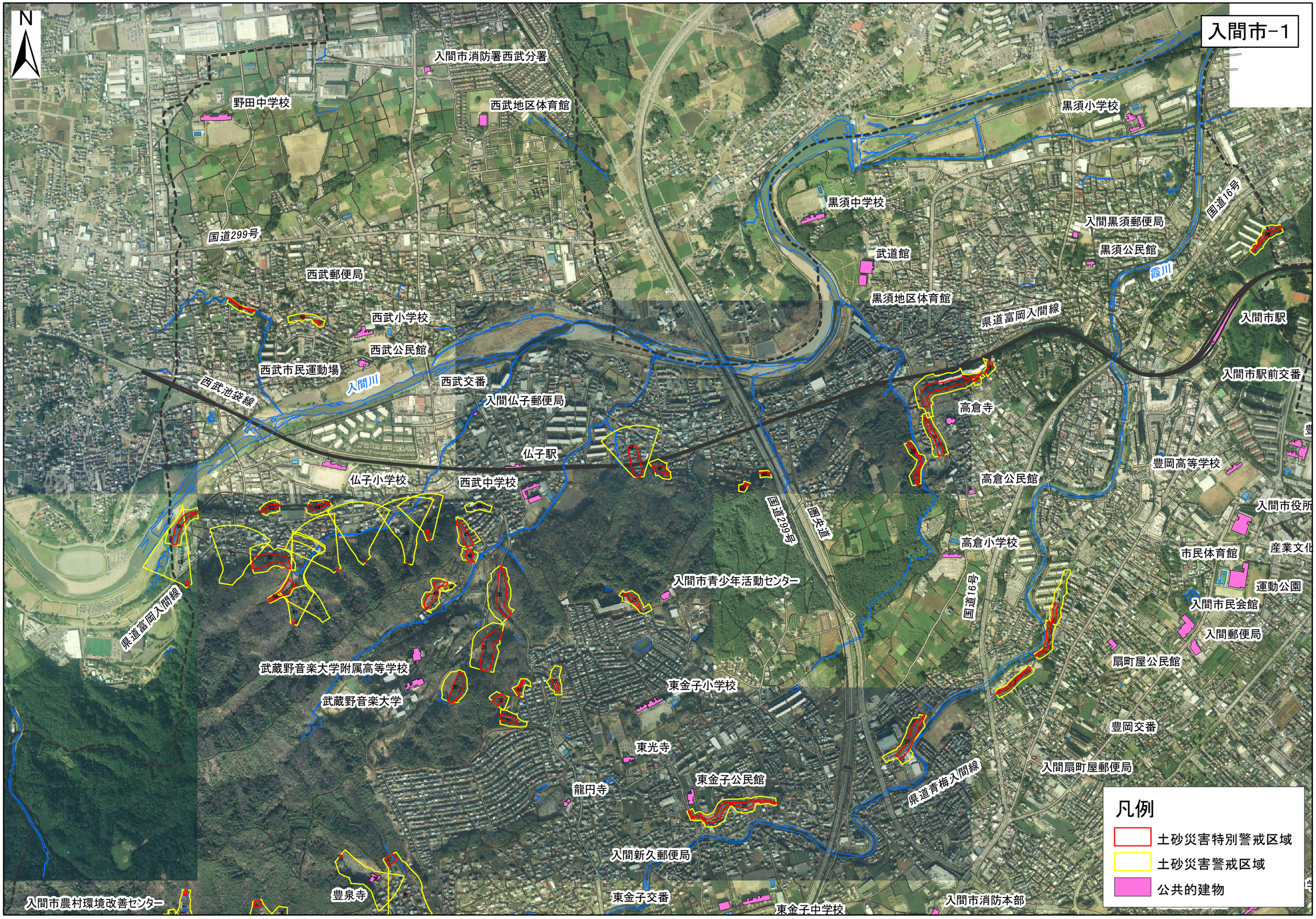
入間市-1
N
入間市消防署西武分署
野田中学校
西武地区体育館
黒須小学校
黒須中学校
入間黒須郵便局
黒須公民館
武道館
黒須地区体育館
国道299号
国道16号
霞川
県道富岡入間線
入間市駅
入間市駅前交番
西武郵便局
西武小学校
西武公民館
西武市民運動場
入間川
西武交番
西武池袋線
入間仏子郵便局
高倉寺
仏子駅
仏子小学校
西武中学校
豊岡高等学校
高倉公民館
入間市役所
国道299号
圏央道
高倉小学校
市民体育館
産業文化
入間市青少年活動センター
運動公園
入間市民会館
国道16号
入間郵便局
県道富岡入間線
武蔵野音楽大学附属高等学校
扇町屋公民館
東金子小学校
武蔵野音楽大学
豊岡交番
東光寺
入間扇町屋郵便局
東金子公民館
県道青梅入間線
龍円寺
入間新久郵便局
豊泉寺
東金子交番
入間市農村環境改善センター
東金子中学校
入間市消防本部
凡例
土砂災害特別警戒区域
土砂災害警戒区域
公共的建物