

平成25年度版

# 市町村税財政資料集

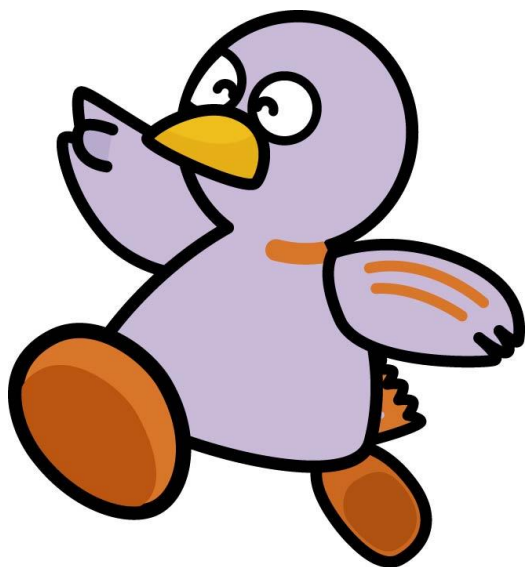

埼玉県のマスコット コバトン

埼玉県企画財政部市町村課

平成26年3月



# 目 次

## 第1編 財政編

I 表の見方	3
II 平成24年度市町村普通会計決算状況	
1 普通会計決算状況	
(1) 歳入	10
(2) 歳出(目的別)	12
(3) 歳出(性質別)	13
2 市町村別決算状況	
(1) 収支状況等	14
(2) 財政指標等	18
(3) 歳入	22
(4) 歳出(目的別)	30
(5) 歳出(性質別)	34
(6) 地方債現在高	40
(7) 積立金現在高	44
(8) 債務負担行為額(平成25年度以降支出予定額)	46
III 平成24年度一部事務組合・広域連合(普通会計)決算状況	48
IV 平成24年度市町村公営事業会計(公営企業会計を除く)決算状況	54

### [参考] 平成24年度地方交付税の算定状況

1 総括	74
2 普通交付税	76
3 特別交付税	78
4 震災復興特別交付税	79
5 地方特例交付金	80

## 第2編 公営企業編

I 表の見方	83
II 公営企業の経営数	86
III 平成24年度事業別決算一覧表	89
IV 平成24年度地方公営企業事業別決算状況	
1 法適用事業	
(1) 水道事業	91
(2) 病院事業	143
(3) 下水道事業(公共・特環・農集)	153
(4) 休養宿泊事業	165
2 法非適用事業	
(1) 下水道事業(公共・特環・農集・特排)	167
(2) 下水道事業(法適用・法非適用合計)	199
(3) 宅地造成事業	202
(4) 簡易水道事業	210
(5) 駐車場事業	212
(6) と畜場事業	216
(7) 市場事業	217
(8) 介護サービス事業	219
(9) 休養宿泊事業	235

## 第3編 税政編

### I 市町村税の概要

#### 1 市町村税収の状況

(1) 市町村歳入の構成	239
(2) 歳入に占める税収割合(平成24年度)	240
(3) 市町村税の状況(平成24年度)	242
(4) 市町村税の税目別決算推移	246
第1表 収入済額(国保税除く)の推移	248
第2表 税目別収入済額(平成24年度)	250
(5) 住民1人当たり地方税負担額の推移	252
第3表 税目別負担額(平成24年度)	253

#### 2 税率

(1) 法定税率一覧	255
第4表 採用税率	256
第5表 固定資産税の不均一課税・課税免除	260
第6表 都市計画税の税率の推移	261

### II 市町村税の納税

#### 1 納期限

第7表 税目ごとの納期・納期限の設定状況(平成25年度)	262
------------------------------	-----

#### 2 徴収実績・納税率

(1) 市町村税徴収実績(平成24年度)	264
第8表 市町村税(国保税を除く)(平成24年度)	270
第9表 個人市町村民税(平成24年度)	274
第10表 法人市町村民税(平成24年度)	278
第11表 固定資産税(平成24年度)	282
第12表 国民健康保険税(平成24年度)	286
第13表 前年度比較 市町村税(国保税を除く)(平成24年度)	290
第14表 前年度比較 個人市町村民税(平成24年度)	292
第15表 前年度比較 固定資産税(平成24年度)	294
第16表 前年度比較 国民健康保険税(平成24年度)	296
第17表 税目別納税率順(平成24年度)	298

#### 3 滞納整理の状況

(1) 収入未済額の推移	302
(2) 差押処分の推移	303
第18表 税目別収入未済額の推移	304
第19表 税目別収入未済額・構成比(平成24年度)	308
第20表 差押税額の推移	310
(3) 換価処分の推移(件数・金額)	312
(4) 滞納処分の執行停止の推移(件数・税額)	313
第21表 滞納処分執行停止額の推移	314
(5) 不納欠損額の推移(理由別)	316
第22表 不納欠損額(金額)の推移	318

# 第 1 編 財 政 編

このページは白紙のページです。

# I 表の見方

## 1 会計区分について

### (1) 普通会計

普通会計とは、公営事業会計（公営企業会計及び(2)～(5)）以外の会計を合算純計したものである。

### (2) 国民健康保険事業会計

国民健康保険の「事業勘定」及び「直診勘定」が含まれる。ただし、直診勘定に係る病床数 20 床以上の病院については、公営企業会計として取り扱っている。

### (3) 収益事業会計

収益事業会計とは、競輪、競馬、小型自動車競走、モーターボート競走、宝くじ事業に係る会計である。

### (4) 交通災害共済事業会計

交通災害共済事業会計は、直営方式と損保方式があるが、損保方式は普通会計に含め、直営方式のみを事業会計として計上した。

### (5) 介護保険事業会計

介護保険事業会計とは、介護保険法により市町村が行う介護保険事業に係る会計をいう。ただし、指定介護老人福祉施設、介護老人保健施設、老人短期入所施設、老人デイサービスセンター、指定訪問看護ステーションの 5 つの施設により介護サービスを提供する事業については、公営企業会計の介護サービス事業として取り扱うものとする。

### (6) 後期高齢者医療事業会計

後期高齢者医療事業会計とは、高齢者の医療の確保に関する法律により市町村及び広域連合が行う後期高齢者医療事業に係る会計をいう。

## 2 調査対象

調査対象となった団体は、平成 25 年 3 月 31 日現在の市町村、一部事務組合（広域連合含む）である。

普通会計	市町村 63 団体	一部事務組合 40 団体	広域連合 2 団体
国民健康保険事業会計	事業勘定 63	直診勘定 4	
後期高齢者医療事業	63 事業		
介護保険事業会計	事業勘定 61（うち一部事務組合1）	サービス事業勘定 23	
収益事業会計	5 事業（うち一部事務組合3）		
交通災害共済事業会計	6 事業（うち一部事務組合1）		

## 3 調査期日

平成 25 年 5 月 31 日（出納閉鎖期日）現在

## 4 その他

\* 財政指標等については、各項目で端数処理をしているため、表上の計算と一致しない場合がある。

# I 表の見方

## 5 主な用語解説

### (1) 基準財政需要額

普通交付税の算定に当たって、各地方公共団体が合理的、かつ標準的な水準の行政運営を行うために必要な一般財源の額を算定するものであり、行政項目ごとに次の算式により算出されるものである。

$$\text{基準財政需要額} = \text{単位費用} \times \text{測定単位} \times \text{補正係数}$$

### (2) 基準財政収入額

普通交付税の算定に当たって、各地方公共団体における法定普通税を中心とした税収入額を一定の方法により算定した額の75%相当額をいう。その算定は、①市町村民税や固定資産税などの税収入見込額の75%、②税交付金（利子割交付金・配当割交付金・株式等譲渡所得割交付金・地方消費税交付金・ゴルフ場利用税交付金・自動車取得税交付金・軽油引取税交付金・国有資産等所在市町村交付金）の収入見込額の75%、③地方譲与税の収入見込額、④交通安全対策特別交付金の収入見込額、⑤児童手当及び子ども手当特例交付金の交付額、⑥減収補てん特例交付金の交付額の75%を合算したものである。

なお、地方税などの収入の全額を基準財政収入額に算入しない(100%ではなく75%算入する)のは、基準財政収入額に算入されない残りの25%分は留保財源として手元に残るので、地方公共団体の徴収努力を削ぐことなく、地域の特性に応じた独自の施策を展開していく財源を残しておく等の理由からである。

$$\text{基準財政収入額} = \text{標準的な地方税収入} \times 75 / 100 + \text{地方譲与税} \text{等}$$

※地方譲与税とは … 地方揮発油譲与税・石油ガス譲与税・特別とん譲与税・自動車重量譲与税・航空機燃料譲与税の合算額

### (3) 標準税収入額等

地方税及び地方譲与税等の収入見込額の理論値をいう。

$$\text{標準税収入額等} = \left[ \text{基準財政収入額} - \left( \text{地方譲与税} \text{ ※} + \text{市町村民税所得割における税源移譲相当額の25\%} + \text{交通安全対策特別交付金} + \text{児童手当及び子ども手当特例交付金} \right) \right] \times 100 / 75 + \text{地方譲与税} \text{ ※} + \text{交通安全対策特別交付金} + \text{児童手当及び子ども手当特例交付金}$$

### (4) 標準財政規模

各地方公共団体の財政規模を比較するにあたっては、予算や決算で比べる方法もあるが、国庫補助金や地方債など特定財源が含まれているため、各年度によってもばらつきがあり、単純に比較するのが難しい。

そのため、特定財源を控除し、地方税や普通交付税など通常経常的に収入されるであろう一般財源の額で比較するのが妥当である。これを標準財政規模といい、下記の算式によって算定される。

なお、平成16年度から標準財政規模には臨時財政対策債発行可能額を含める制度となっているが、決算状況調査では平成20年度より臨時財政対策債発行可能額を含めた表記としている。

$$\text{標準財政規模} = \text{標準税収入額等} + \text{普通交付税額} + \text{臨時財政対策債発行可能額}$$



## I 表の見方

### (5) 財政力指数

財政基盤の強さを示す指標である。標準的な行政活動を行う財源をどのくらい自力で調達できるかを示した指標で、財政力指数が大きいほど財政力が強いとみることができる。通常過去3カ年の平均をいう。

原則、単年度で「1」以上の市町村には、普通交付税は交付されない。

$$\text{財政力指数} = \frac{\text{基準財政収入額}}{\text{基準財政需要額}}$$

上記により算出した率の平成22年度～平成24年度の3カ年平均

### (6) 翌年度に繰り越すべき財源

当該年度の歳出予算に計上されている経費を継続費逐次繰越や、繰越明許費の繰越等の手続きにより、翌年度に繰り越して使用することができる。この繰り越しに充てる財源のことをいう。

### (7) 実質収支

歳入歳出差引額から、上記の翌年度へ繰り越すべき財源を差し引いた、実質的な収入と支出との差をいう。つまり、本来当該年度に属すべき収入と支出の実質的な差額で、翌年度に繰り越すべき財源をその年度に履行したものとして収支の結果をとらえるものである。

$$\text{実質収支} = (\text{歳入総額} - \text{歳出総額}) - \text{翌年度に繰り越すべき財源}$$

### (8) 単年度収支

実質収支が前年度以前からの収支の累積であり、その中には前年度の実質収支が黒字赤字を問わず持ちこまれているため、この部分を除いて当該年度だけの収支の結果をとらえるものである。

$$\text{単年度収支} = \text{実質収支} - \text{前年度の実質収支}$$

### (9) 実質単年度収支

単年度収支の結果に表れない当該年度の財源留保措置等の状況をとらえるものである。即ち当該年度の歳出に含まれている積立金（減債基金及び特定目的基金への積立金除く。）及び公債費のうち地方債繰上償還金を黒字要素として加算し、当該年度の歳入に含まれている積立金取崩し額（減債基金及び特定目的基金の取崩し額除く。）を赤字要素として控除して、当該年度の歳入、歳出面にこれらの要素が仮に措置されなかったとした場合、単年度収支が実質的にどうなったかを見るものである。

$$\text{実質単年度収支} = \text{単年度収支} + \text{財政調整基金積立金} + \text{地方債繰上償還額} - \text{財政調整基金取崩し額}$$

## I 表の見方

### (10) 実質収支比率

実質収支比率は下記の算式で算定される。実質収支は多額であればよいというものではなく、その妥当性を判断するために算出される比率で、経験的には3～5%が適当といわれている。

なお、平成19年度より分母に臨時財政対策債発行可能額が含まれる。

$$\text{実質収支比率} = \frac{\text{実質収支}}{\text{標準財政規模}} \times 100$$

### (11) 経常一般財源等比率

経常一般財源等比率は下記の算式により算定される。標準財政規模は、特定財源を控除し、経常的に収入されるであろう一般財源の規模を表わし、経常一般財源等は経常的に収入される現実の一般財源等の額であるため、この両者を比較することにより、当該団体における一般財源等の「ゆとり」をみることができる。100%を超える度合いが高いほど、収入の安定性と自主性が高い。

なお、平成19年度より分母に臨時財政対策債発行可能額が含まれる。

$$\text{経常一般財源等比率} = \frac{\text{経常一般財源等}}{\text{標準財政規模}} \times 100$$

### (12) 経常収支比率

財政構造の弾力性を判断するための比率で、人件費、扶助費、公債費等の経常経費に、地方税、地方交付税、地方譲与税などの経常一般財源や減収補てん債（特例分）及び臨時財政対策債がどの程度充当されているかをみる指標である。

つまり、この比率が低いほど財政構造に弾力性があることとなる。

$$\text{経常収支比率} = \frac{\text{経常的に経費に充当した一般財源等}}{\text{経常一般財源等総額} + \text{減収補てん債（特例分）} + \text{臨時財政対策債}} \times 100$$

### (13) 公債費負担比率

地方公共団体における公債費による財政負担の度合いを判断する指数の一つで、公債費に充当された一般財源の一般財源総額に対する割合である。

$$\text{公債費負担比率} = \frac{\text{公債費充当一般財源}}{\text{一般財源総額（減収補てん債（特例分）・臨時財政対策債含む）}} \times 100$$

## I 表の見方

### (14) 実質赤字比率

地方公共団体の財政の健全化に関する法律（以下、「財政健全化法」）に規定された一般会計等の実質収支の赤字の程度を示す指標。団体の規模に応じた 11.25%～15%以上となると早期健全化団体となり、早期健全化計画を策定することが義務付けられる。

$$\text{実質赤字比率} = \frac{\text{一般会計等の実質赤字額}}{\text{標準財政規模}} \times 100$$

### (15) 連結実質赤字比率

地方公共団体の全会計の実質収支を連結し、赤字が発生している場合の程度を示す指標。財政健全化法に規定され、団体の規模に応じ、16.25%～20%以上となると早期健全化団体となる。

$$\text{連結実質赤字比率} = \frac{\text{連結実質赤字額}}{\text{標準財政規模}} \times 100$$

### (16) 実質公債費比率

平成 18 年度から地方債の発行が許可制から協議制に移行した。このために従来の起債制限比率にかわり、この新しい比率で起債制限等を行うこととされ、財政健全化法の施行に伴い、健全化判断比率として規定をされた。

実質公債費比率が 18%以上になると地方債許可団体に移行することとなり、25%以上になると早期健全化団体となる。

$$\text{実質公債費比率} = \frac{(A+B) - (C+D)}{(E-D)} \times 100$$

A：地方債の元利償還金（繰上償還等を除く）

B：地方債の元利償還金に準ずるもの（「準元利償還金」）

C：元利償還金又は準元利償還金に充てられる特定財源

D：元利償還金及び準元利償還金のうち、基準財政需要額に算入された額

E：標準財政規模

上記により算出した率の平成 22 年度～平成 24 年度の 3 力年平均

## I 表の見方

### (17) 将来負担比率

財政健全化法に規定された指標で、一般会計等の地方債残高や出資している法人への損失補償や公社の負債など、その団体が将来負担することとなる可能性があるものを指標化し、将来の財政負担の程度を示すものである。350%以上になると早期健全化団体となる。

$$\text{将来負担比率} = \frac{(A - B)}{(C - D)} \times 100$$

A : 将来負担額 一般会計等の地方債現在残高  
債務負担行為に基づく支出予定額（地方財政法第5条各号に該当するもの。）  
公営企業会計等の地方債元金償還金に対する繰出見込額  
加入する組合が起こした地方債元金償還の負担見込額  
退職手当の負担見込額  
設立した法人等の負債、損失補償等の負担見込額  
連結実質赤字額  
組合等の連結実質赤字額

B : 充当可能財源 地方債の償還に充当可能な基金額及び特定財源  
地方債現在高等の基準財政需要額への算入見込額

C : 標準財政規模

D : 元利償還金及び準元利償還金のうち、基準財政需要額に算入された額

### (18) 実質債務残高比率

地方債の現在高と債務負担行為により支出すべき実質的な債務額（履行すべき額が確定している支出予定額）の標準財政規模に対する割合を表すものである。

$$\text{実質債務残高比率} = \frac{A + B + C}{\text{標準財政規模}} \times 100$$

A : 地方債現在高  
B : 債務負担行為に基づく翌年度以降の支出予定額  
C : 実質的な債務負担行為に基づく翌年度以降の支出予定額

### (19) 財政調整基金比率

財政調整基金残高の、標準的な1年間の収入に対する割合を表すものである。

$$\text{財政調整基金比率} = \frac{\text{財政調整基金現在高}}{\text{標準財政規模}} \times 100$$

## I 表の見方

### (20) 義務的経費、義務的経費比率

支出が義務づけられ、任意に削減することができない硬直性が高い経費。義務的経費比率は、歳出総額に占める義務的経費の割合を表すものである。

$$\text{義務的経費} = \text{人件費} + \text{扶助費} + \text{公債費}$$

$$\text{義務的経費比率} = \frac{\text{義務的経費}}{\text{歳出総額}} \times 100$$

### (19) 投資的経費

支出の効果が資本形成にむけられ、施設等がストックとして将来に残るものに支出される経費

$$\text{投資的経費} = \text{普通建設事業費} + \text{災害復旧事業費} + \text{失業対策事業費}$$

## II 平成24年度市町村普通会計決算状況

### 1 普通会計決算状況

#### (1) 歳入

(単位：千円，%)

区 分	市 計		町 村 計		県 計	
	決 算 額	構 成 比	決 算 額	構 成 比	決 算 額	構 成 比
地 方 税	999,979,247	47.1	64,406,039	39.3	1,064,385,286	46.5
地 方 譲 与 税	16,174,050	0.8	2,082,267	1.3	18,256,317	0.8
1 地 方 道 路 譲 与 税	18	0.0	0	0.0	18	0.0
2 自 動 車 重 量 譲 与 税	10,828,386	0.5	1,462,956	0.9	12,291,342	0.5
利 子 割 交 付 金	2,046,775	0.1	128,032	0.1	2,174,807	0.1
配 当 割 交 付 金	2,066,171	0.1	128,902	0.1	2,195,073	0.1
株 式 等 譲 渡 所 得 割 交 付 金	598,178	0.0	37,179	0.0	635,357	0.0
地 方 消 費 税 交 付 金	54,783,135	2.6	4,388,493	2.7	59,171,628	2.6
ゴ ル フ 場 利 用 税 交 付 金	945,398	0.0	672,853	0.4	1,618,251	0.1
特 別 地 方 消 費 税 交 付 金	0	0.0	0	0.0	0	0.0
自 動 車 取 得 税 交 付 金	7,158,113	0.3	902,908	0.6	8,061,021	0.4
軽 油 引 取 税 交 付 金	5,881,711	0.3	0	0.0	5,881,711	0.3
地 方 特 例 交 付 金	5,700,729	0.3	360,123	0.2	6,060,852	0.3
地 方 交 付 税	138,463,768	6.5	31,314,680	19.1	169,778,448	7.4
1 普 通 交 付 税	119,843,457	5.6	28,121,168	17.1	147,964,625	6.5
2 特 別 交 付 税	17,661,398	0.8	3,184,495	1.9	20,845,893	0.9
3 震 災 復 興 特 別 交 付 税	958,913	0.0	9,017	0.0	967,930	0.0
交 通 安 全 対 策 特 別 交 付 金	1,324,699	0.1	98,631	0.1	1,423,330	0.1
分 担 金 ・ 負 担 金	15,928,989	0.8	1,851,521	1.1	17,780,510	0.8
1 同 級 他 団 体 か ら の も の	1,969,936	0.1	682,408	0.4	2,652,344	0.1
2 そ の 他	13,959,053	0.7	1,169,113	0.7	15,128,166	0.7
使 用 料	28,948,511	1.4	1,979,809	1.2	30,928,320	1.4
1 授 業 料	411,654	0.0	138,029	0.1	549,683	0.0
(1) 高 等 学 校	76,039	0.0	0	0.0	76,039	0.0
(2) 幼 稚 園	266,186	0.0	138,029	0.1	404,215	0.0
(3) そ の 他	69,429	0.0	0	0.0	69,429	0.0
2 保 育 所 使 用 料	10,428,073	0.5	783,244	0.5	11,211,317	0.5
3 公 営 住 宅 使 用 料	3,790,583	0.2	285,631	0.2	4,076,214	0.2
4 そ の 他	14,318,201	0.7	772,905	0.5	15,091,106	0.7
手 数 料	9,804,012	0.5	697,897	0.4	10,501,909	0.5
1 法 定 受 託 事 務 に 係 る も の	890,969	0.0	65,491	0.0	956,460	0.0
2 自 治 事 務 に 係 る も の	8,913,043	0.4	632,406	0.4	9,545,449	0.4
国 庫 支 出 金	301,951,814	14.2	12,770,670	7.8	314,722,484	13.8
1 生 活 保 護 費 負 担 金	112,165,596	5.3	0	0.0	112,165,596	4.9
2 児 童 保 護 費 等 負 担 金	12,413,407	0.6	1,201,834	0.7	13,615,241	0.6
3 障 害 者 自 立 支 援 給 付 費 等 負 担 金	31,936,573	1.5	2,993,752	1.8	34,930,325	1.5
4 子 ど も の た め の 金 銭 の 給 付 交 付 金	79,584,670	3.7	5,525,368	3.4	85,110,038	3.7
5 公 立 高 等 学 校 授 業 料 不 徴 収 交 付 金	811,536	0.0	0	0.0	811,536	0.0
6 普 通 建 設 事 業 費 支 出 金	14,032,596	0.7	827,117	0.5	14,859,713	0.6
7 災 害 復 旧 事 業 費 支 出 金	323,419	0.0	0	0.0	323,419	0.0
8 失 業 対 策 事 業 費 支 出 金	0	0.0	0	0.0	0	0.0
9 委 託 金	1,697,744	0.1	139,516	0.1	1,837,260	0.1
(1) 普 通 建 設 事 業	0	0.0	0	0.0	0	0.0
(2) 災 害 復 旧 事 業	0	0.0	0	0.0	0	0.0
(3) そ の 他	1,697,744	0.1	139,516	0.1	1,837,260	0.1
10 財 政 補 給 金	89,490	0.0	0	0.0	89,490	0.0
11 社 会 資 本 整 備 総 合 交 付 金	24,988,196	1.2	1,239,613	0.8	26,227,809	1.1

(単位：千円，%)

区 分	市 計		町 村 計		県 計	
	決 算 額	構 成 比	決 算 額	構 成 比	決 算 額	構 成 比
12 特定防衛施設周辺整備調整交付金	217,681	0.0	0	0.0	217,681	0.0
13 電源立地地域対策交付金	0	0.0	0	0.0	0	0.0
14 東日本大震災復興交付金	223,778	0.0	0	0.0	223,778	0.0
15 そ の 他	23,146,638	1.1	843,470	0.5	23,990,108	1.0
国有提供施設等所在市町村助成交付金	1,509,512	0.1	0	0.0	1,509,512	0.1
都 道 府 県 支 出 金	104,667,694	4.9	9,932,585	6.1	114,600,279	5.0
1 国庫財源を伴うもの	64,579,393	3.0	6,604,708	4.0	71,184,101	3.1
(1) 児童保護費等負担金	5,624,564	0.3	650,918	0.4	6,275,482	0.3
(2) 障害者自立支援給付費	14,865,952	0.7	1,501,904	0.9	16,367,856	0.7
(3) 子どものための金銭の給付交付金	15,507,937	0.7	1,135,563	0.7	16,643,500	0.7
(4) 普通建設事業費支出金	4,682,637	0.2	490,291	0.3	5,172,928	0.2
(5) 災害復旧事業費支出金	98,889	0.0	25,195	0.0	124,084	0.0
(6) 委 託 金	2,013,452	0.1	271,312	0.2	2,284,764	0.1
(7) 普通建設事業	329,563	0.0	0	0.0	329,563	0.0
(イ) 災害復旧事業	26,216	0.0	0	0.0	26,216	0.0
(ウ) そ の 他	1,657,673	0.1	271,312	0.2	1,928,985	0.1
(7) 電源立地地域対策交付金	0	0.0	8,681	0.0	8,681	0.0
(8) そ の 他	21,785,962	1.0	2,520,844	1.5	24,306,806	1.1
2 都道府県費のみのもの	40,088,301	1.9	3,327,877	2.0	43,416,178	1.9
(1) 普通建設事業費支出金	2,768,687	0.1	353,837	0.2	3,122,524	0.1
(2) 災害復旧事業費支出金	5,520	0.0	0	0.0	5,520	0.0
(3) そ の 他	37,314,094	1.8	2,974,040	1.8	40,288,134	1.8
財 産 収 入	9,388,549	0.4	748,840	0.5	10,137,389	0.4
1 財 産 運 用 収 入	2,545,355	0.1	363,189	0.2	2,908,544	0.1
2 財 産 売 払 収 入	6,843,194	0.3	385,651	0.2	7,228,845	0.3
(1) 土 地 建 物	6,177,078	0.3	321,781	0.2	6,498,859	0.3
(2) 立 木 竹	8,218	0.0	17,860	0.0	26,078	0.0
(3) そ の 他	657,898	0.0	46,010	0.0	703,908	0.0
寄 附 金	439,111	0.0	75,184	0.0	514,295	0.0
繰 入 金	31,178,165	1.5	4,377,031	2.7	35,555,196	1.6
繰 越 金	99,366,635	4.7	8,920,785	5.4	108,287,420	4.7
1 純 繰 越 金	83,602,303	3.9	7,837,803	4.8	91,440,106	4.0
2 繰越事業費等充当財源繰越額	15,764,332	0.7	1,082,982	0.7	16,847,314	0.7
諸 収 入	82,214,807	3.9	3,310,853	2.0	85,525,660	3.7
1 延滞金加算金及び過料	2,999,349	0.1	163,100	0.1	3,162,449	0.1
2 預 金 利 子	61,956	0.0	2,457	0.0	64,413	0.0
3 公営企業貸付金元利収入	0	0.0	0	0.0	0	0.0
4 貸 付 金 元 利 収 入	39,691,812	1.9	482,256	0.3	40,174,068	1.8
5 受 託 事 業 収 入	406,758	0.0	57,663	0.0	464,421	0.0
(1) 同級他団体からのもの	326,719	0.0	44,172	0.0	370,891	0.0
(2) 民間からのもの	80,039	0.0	13,491	0.0	93,530	0.0
6 収 益 事 業 収 入	6,156,876	0.3	0	0.0	6,156,876	0.3
7 雑 入	32,898,056	1.5	2,605,377	1.6	35,503,433	1.6
(1) 一部事務組合配分金	223,673	0.0	0	0.0	223,673	0.0
(2) そ の 他	32,674,383	1.5	2,605,377	1.6	35,279,760	1.5
地 方 債	202,202,682	9.5	14,855,865	9.1	217,058,547	9.5
歳 入 合 計	2,122,722,455	100.0	164,041,147	100.0	2,286,763,602	100.0

Ⅱ 平成24年度市町村普通会計決算状況

1 普通会計決算状況

(2) 歳出(目的別)

(単位：千円，%)

区 分	市 計		町 村 計		県 計	
	決 算 額	構 成 比	決 算 額	構 成 比	決 算 額	構 成 比
議 会 費	14,421,742	0.7	2,246,457	1.5	16,668,199	0.8
議 務 費	239,731,109	11.9	24,800,471	16.0	264,531,580	12.2
1 総務管理費	201,179,929	10.0	19,891,535	12.8	221,071,464	10.2
2 徴税費	21,312,028	1.1	2,913,220	1.9	24,225,248	1.1
3 戸籍住民基本台帳費	11,743,220	0.6	1,330,919	0.9	13,074,139	0.6
4 選挙管理費	3,248,325	0.2	398,339	0.3	3,646,664	0.2
5 統計調査費	747,151	0.0	238,937	0.2	986,088	0.0
6 監査委員費	1,500,456	0.1	27,521	0.0	1,527,977	0.1
民 生 費	761,066,760	37.8	48,707,722	31.5	809,774,482	37.3
1 社会福祉費	180,733,369	9.0	16,449,270	10.6	197,182,639	9.1
2 老人福祉費	119,941,937	6.0	11,449,104	7.4	131,391,041	6.1
3 児童福祉費	306,242,505	15.2	20,741,396	13.4	326,983,901	15.1
4 生活保護費	153,880,320	7.6	0	0.0	153,880,320	7.1
5 災害救助費	268,629	0.0	67,952	0.0	336,581	0.0
衛 生 費	171,468,614	8.5	14,613,879	9.4	186,082,493	8.6
1 保健衛生費	74,752,179	3.7	5,655,278	3.7	80,407,457	3.7
2 結核対策費	891,317	0.0	89,981	0.1	981,298	0.0
3 保健所費	1,739,417	0.1	0	0.0	1,739,417	0.1
4 清掃費	94,085,701	4.7	8,868,620	5.7	102,954,321	4.7
勞 働 費	7,584,763	0.4	960,606	0.6	8,545,369	0.4
1 労働諸費	7,584,068	0.4	960,606	0.6	8,544,674	0.4
2 失業対策費	695	0.0	0	0.0	695	0.0
農 林 水 産 業 費	12,740,078	0.6	3,824,830	2.5	16,564,908	0.8
1 農業費	6,987,221	0.3	1,857,981	1.2	8,845,202	0.4
2 畜産業費	153,236	0.0	19,699	0.0	172,935	0.0
3 農地費	5,099,129	0.3	1,622,317	1.0	6,721,446	0.3
4 林業費	499,958	0.0	324,833	0.2	824,791	0.0
5 水産業費	534	0.0	0	0.0	534	0.0
商 工 費	30,215,175	1.5	1,700,001	1.1	31,915,176	1.5
土 木 費	279,085,316	13.9	16,319,815	10.5	295,405,131	13.6
1 土木管理費	10,042,938	0.5	1,117,255	0.7	11,160,193	0.5
2 道路橋りょう費	50,576,099	2.5	6,561,736	4.2	57,137,835	2.6
3 河川費	9,380,375	0.5	231,909	0.1	9,612,284	0.4
4 都市計画費	201,337,488	10.0	8,172,827	5.3	209,510,315	9.7
(1) 街路費	42,411,601	2.1	700,027	0.5	43,111,628	2.0
(2) 公園費	23,516,998	1.2	1,120,138	0.7	24,637,136	1.1
(3) 下水道費	52,239,078	2.6	4,494,869	2.9	56,733,947	2.6
(4) 区画整理費等	83,169,811	4.1	1,857,793	1.2	85,027,604	3.9
5 住宅費	7,748,416	0.4	236,088	0.2	7,984,504	0.4
消 防 費	80,127,154	4.0	9,789,244	6.3	89,916,398	4.1
教 育 費	222,647,997	11.1	18,095,157	11.7	240,743,154	11.1
1 教育総務費	40,237,898	2.0	3,044,642	2.0	43,282,540	2.0
2 小学校費	51,702,388	2.6	3,667,633	2.4	55,370,021	2.6
3 中学校費	27,432,885	1.4	2,161,793	1.4	29,594,678	1.4
4 高等学校費	5,423,249	0.3	0	0.0	5,423,249	0.3
5 特殊学校費	333,415	0.0	0	0.0	333,415	0.0
6 幼稚園費	3,884,558	0.2	849,004	0.5	4,733,562	0.2
7 社会教育費	39,773,763	2.0	4,061,781	2.6	43,835,544	2.0
8 保健体育費	53,859,841	2.7	4,310,304	2.8	58,170,145	2.7
(1) 体育施設費等	13,872,636	0.7	1,110,963	0.7	14,983,599	0.7
(2) 学校給食費	39,987,205	2.0	3,199,341	2.1	43,186,546	2.0
災 害 復 旧 費	844,201	0.0	50,838	0.0	895,039	0.0
1 農林水産施設災害復旧	146,265	0.0	1,023	0.0	147,288	0.0
2 公共土木施設災害復旧	124,868	0.0	44,655	0.0	169,523	0.0
3 その他	573,068	0.0	5,160	0.0	578,228	0.0
公 債 費	192,797,705	9.6	13,657,788	8.8	206,455,493	9.5
諸 支 出 金	1,158,188	0.1	50,094	0.0	1,208,282	0.1
1 普通財産取得費	1,158,188	0.1	50,094	0.0	1,208,282	0.1
2 公営企業費	0	0.0	0	0.0	0	0.0
前 年 度 繰 上 充 用 金	0	0.0	0	0.0	0	0.0
歳 出 合 計	2,013,888,802	100.0	154,816,902	100.0	2,168,705,704	100.0



Ⅱ 平成24年度市町村普通会計決算状況

1 普通会計決算状況

(3) 歳出(性質別)

(単位：千円，%)

区 分	市 計		町 村 計		県 計	
	決 算 額	構 成 比	決 算 額	構 成 比	決 算 額	構 成 比
義 務 的 経 費	1,020,657,597	50.7	68,450,905	44.2	1,089,108,502	50.2
人 件 費	360,711,856	17.9	31,458,503	20.3	392,170,359	18.1
扶 助 費	467,185,388	23.2	23,334,614	15.1	490,520,002	22.6
公 債 費	192,760,353	9.6	13,657,788	8.8	206,418,141	9.5
投 資 的 経 費	258,560,937	12.8	15,990,334	10.3	274,551,271	12.7
普 通 建 設 事 業 費	257,716,736	12.8	15,939,496	10.3	273,656,232	12.6
1 補 助 事 業 費	97,464,404	4.8	5,971,345	3.9	103,435,749	4.8
2 単 独 事 業 費	156,963,022	7.8	9,378,768	6.1	166,341,790	7.7
3 国 直 轄 事 業 負 担 金	359,347	0.0	0	0.0	359,347	0.0
4 県 営 事 業 負 担 金	1,495,724	0.1	143,601	0.1	1,639,325	0.1
5 同 級 他 団 体 施 行 事 業 負 担 金	793,075	0.0	437,182	0.3	1,230,257	0.1
6 受 託 事 業 費	641,164	0.0	8,600	0.0	649,764	0.0
(1) 補 助 事 業 費	265,825	0.0	0	0.0	265,825	0.0
(2) 単 独 事 業 費	375,339	0.0	8,600	0.0	383,939	0.0
災 害 復 旧 事 業 費	844,201	0.0	50,838	0.0	895,039	0.0
1 補 助 事 業 費	467,839	0.0	41,034	0.0	508,873	0.0
2 単 独 事 業 費	365,979	0.0	9,804	0.0	375,783	0.0
3 そ の 他	10,383	0.0	0	0.0	0	0.0
そ の 他 の 経 費	734,670,268	36.5	70,375,663	45.5	805,045,931	37.1
物 件 費	295,361,728	14.7	24,425,158	15.8	319,786,886	14.7
維 持 補 修 費	21,173,256	1.1	1,534,812	1.0	22,708,068	1.0
補 助 費 等	143,656,621	7.1	19,848,606	12.8	163,505,227	7.5
1 国 対 する も の	3,551,986	0.2	88,515	0.1	3,640,501	0.2
2 都 道 府 県 対 する も の	614,706	0.0	68,740	0.0	683,446	0.0
3 同 級 他 団 体 負 担 金	1,467,956	0.1	971,592	0.6	2,439,548	0.1
4 一 部 事 務 組 合 負 担 金	44,917,997	2.2	11,733,463	7.6	56,651,460	2.6
5 そ の 他 対 する も の	93,103,976	4.6	6,986,296	4.5	100,090,272	4.6
積 立 金	46,662,488	2.3	4,958,095	3.2	51,620,583	2.4
投 資 及 び 出 資 金	4,428,771	0.2	116,711	0.1	4,545,482	0.2
貸 付 金	33,258,126	1.7	224,343	0.1	33,482,469	1.5
繰 出 金	190,129,278	9.4	19,267,938	12.4	209,397,216	9.7
歳 出 合 計	2,013,888,802	100.0	154,816,902	100.0	2,168,705,704	100.0

## Ⅱ 平成24年度市町村普通会計決算状況

### 2 市町村別決算状況

#### (1) 収支状況等

市町村名	歳入総額 A	歳出総額 B	形式収支 A-B C		翌年度へ繰り 越すべき財源 D	実質収支 C-D E		単年度収支 F
1 さいたま市	439,927,159	427,806,953	12,120,206		7,631,226	4,488,980	▲ 2,043,310	
2 川越市	100,986,771	96,802,642	4,184,129		405,248	3,778,881	554,269	
3 熊谷市	65,375,867	61,024,801	4,351,066		598,047	3,753,019	▲ 807,456	
4 川口市	188,835,114	169,220,581	19,614,533		1,389,941	18,224,592	1,918,391	
5 行田市	25,823,071	24,096,547	1,726,524		205,759	1,520,765	99,174	
6 秩父市	28,841,548	27,455,927	1,385,621		285,991	1,099,630	▲ 224,484	
7 所沢市	90,547,183	87,571,793	2,975,390		465,085	2,510,305	309,647	
8 飯能市	29,087,378	27,450,520	1,636,858		271,481	1,365,377	▲ 77,502	
9 加須市	40,126,676	37,190,198	2,936,478		581,126	2,355,352	▲ 4,353	
10 本庄市	27,472,430	25,341,922	2,130,508		146,878	1,983,630	▲ 44,568	
11 東松山市	28,993,006	27,586,255	1,406,751		268,067	1,138,684	69,838	
12 春日部市	68,849,479	65,577,441	3,272,038		662,272	2,609,766	372,178	
13 狭山市	49,314,320	46,326,710	2,987,610		494,018	2,493,592	555,267	
14 羽生市	18,654,392	17,141,726	1,512,666		253,445	1,259,221	▲ 98,865	
15 鴻巣市	39,844,106	38,091,032	1,753,074		353,584	1,399,490	74,342	
16 深谷市	49,530,697	46,116,389	3,414,308		233,209	3,181,099	152,107	
17 上尾市	60,111,695	58,123,305	1,988,390		231,297	1,757,093	121,455	
18 草加市	73,629,659	69,567,603	4,062,056		483,511	3,578,545	▲ 616,101	
19 越谷市	92,009,801	87,153,292	4,856,509		327,198	4,529,311	793,133	
20 蕨市	24,156,238	22,371,907	1,784,331		766,354	1,017,977	▲ 74,041	
21 戸田市	50,991,801	47,945,719	3,046,082		408,033	2,638,049	741,594	
22 入間市	40,098,688	38,712,195	1,386,493		332,575	1,053,918	261,815	
23 朝霞市	36,193,234	35,117,153	1,076,081		65,830	1,010,251	▲ 38,204	
24 志木市	20,888,447	19,386,661	1,501,786		228,506	1,273,280	186,516	
25 和光市	23,534,367	22,181,718	1,352,649		132,968	1,219,681	187,364	
26 新座市	48,866,560	46,992,453	1,874,107		437,709	1,436,398	75,173	
27 桶川市	20,665,792	19,914,158	751,634		66,442	685,192	48,865	
28 久喜市	45,805,474	43,635,106	2,170,368		358,800	1,811,568	▲ 248,199	
29 北本市	20,984,321	19,962,590	1,021,731		216,672	805,059	103,378	
30 八潮市	30,223,444	28,645,073	1,578,371		46,872	1,531,499	201,349	
31 富士見市	30,408,916	28,818,694	1,590,222		232,501	1,357,721	265,555	
32 三郷市	43,205,057	40,773,233	2,431,824		123,475	2,308,349	142,226	
33 蓮田市	17,322,641	16,096,140	1,226,501		500,985	725,516	240,346	
34 坂戸市	28,557,208	27,245,832	1,311,376		227,176	1,084,200	71,485	
35 幸手市	16,799,089	15,631,729	1,167,360		112,686	1,054,674	▲ 213,413	
36 鶴ヶ島市	19,641,737	18,562,987	1,078,750		200,678	878,072	83,458	
37 日高市	17,009,278	16,007,663	1,001,615		181,858	819,757	250,886	
38 吉川市	21,968,158	21,208,846	759,312		26,148	733,164	▲ 369,684	
39 ふじみ野市	34,568,361	32,874,273	1,694,088		232,191	1,461,897	93,239	
40 白岡市	12,873,292	12,159,035	714,257		135,288	578,969	122,021	
市計	2,122,722,455	2,013,888,802	108,833,653		20,321,130	88,512,523	3,234,891	

(単位：千円)

積立金 G	繰上償還金 H	積立金額 I	実質単年度 収支 F+G+H-I	基準財政 収入額	基準財政 需要額	標準税 収入額	標準財政 規模
9,952	0	0	▲ 2,033,358	168,466,652	174,177,602	220,138,310	249,128,960
6,398	33,934	164,322	430,279	42,048,258	44,194,096	54,587,587	60,512,721
925,380	158,032	0	275,956	23,216,948	26,757,344	30,031,867	39,338,561
692,272	54,478	0	2,665,141	65,741,200	69,843,083	85,278,080	97,384,565
6,225	110,167	0	215,566	8,646,638	12,249,619	11,118,821	16,799,708
362,782	0	360,000	▲ 221,702	7,226,623	12,139,186	9,359,168	17,501,187
516,643	0	526,990	299,300	38,789,647	40,907,025	50,319,399	56,592,159
192	0	660,000	▲ 737,310	9,232,436	11,826,051	11,943,471	16,654,828
5,443	241,029	141,631	100,488	12,615,329	17,088,037	16,201,068	24,757,991
567,136	290,940	0	813,508	8,785,824	11,962,919	11,348,381	16,678,408
1,070,798	0	960,000	180,636	10,106,236	11,844,247	13,077,869	16,220,536
1,770,902	0	0	2,143,080	22,143,959	28,970,273	28,420,238	40,133,864
1,132,711	0	2,118,183	▲ 430,205	16,756,750	18,815,340	21,589,829	26,762,247
680,791	82,851	550,000	114,777	6,172,319	8,153,085	7,967,034	10,929,893
24,650	0	0	98,992	11,744,730	15,699,458	15,102,385	22,763,632
1,718,544	0	0	1,870,651	15,533,692	20,628,490	20,010,148	29,934,786
4,591	86,364	0	212,410	23,026,014	25,809,163	29,743,904	35,716,703
1,088,118	0	390,868	81,149	26,546,124	29,834,237	34,312,329	41,169,994
2,040,500	111	1,800,000	1,033,744	36,015,680	39,842,318	46,631,109	54,695,145
962,940	0	1,045,941	▲ 157,042	8,176,982	9,822,816	10,597,410	13,555,440
957,027	0	1,040,000	658,621	19,425,390	16,449,783	25,414,625	25,783,936
2,000	0	933,970	▲ 670,155	16,621,138	18,078,871	21,485,463	24,870,192
903	0	406,361	▲ 443,662	15,672,743	16,123,411	20,385,502	22,066,854
145,890	0	0	332,406	7,920,568	9,449,760	10,289,300	13,038,593
148,221	0	89,748	245,837	10,210,688	10,285,725	13,272,458	13,939,105
2,058,539	57	2,110,397	23,372	17,651,214	20,255,006	22,874,806	28,049,557
237,866	0	0	286,731	7,783,032	9,576,020	10,041,236	13,120,031
3,080	8,665	29,757	▲ 266,211	17,433,116	20,162,562	22,522,732	30,219,098
130	0	264,936	▲ 161,428	6,821,271	8,789,761	8,777,484	11,958,108
645,930	82	375,043	472,318	11,167,706	11,534,832	14,520,984	15,751,414
3,431	0	200,000	68,986	10,636,481	14,294,246	13,723,734	19,146,048
1,624,452	0	806,367	960,311	15,559,705	17,223,307	20,168,290	23,693,210
522,638	0	678,371	84,613	6,537,483	8,572,175	8,419,786	11,585,248
1,225,657	0	441,991	855,151	10,392,848	12,656,521	13,405,007	17,367,269
601,735	83,443	300,000	171,765	5,183,503	7,263,739	6,653,800	9,708,758
2,252	0	5,418	80,292	7,546,457	8,789,148	9,759,616	12,168,547
285,365	16,096	250,000	302,347	6,496,927	7,748,246	8,390,730	10,675,468
726,962	0	754,377	▲ 397,099	7,024,213	8,463,147	9,058,116	11,550,454
541,268	0	0	634,507	11,597,510	13,969,508	15,040,612	20,300,159
1,815	0	0	123,836	5,372,548	6,518,789	6,941,704	8,891,085
23,322,129	1,166,249	17,404,671	10,318,598	778,046,582	876,768,946	1,008,924,392	1,231,114,462

Ⅱ 平成24年度市町村普通会計決算状況

2 市町村別決算状況

(1) 収支状況等

市町村名	歳入総額	歳出総額	形式収支		翌年度へ繰り 越すべき財源	実質収支		単年度収支
	A	B	A-B	C		C-D	E	
41 伊奈町	10,656,250	9,941,552	714,698		1,350	713,348		141,020
42 三芳町	12,728,530	11,944,474	784,056		24,394	759,662		108,067
43 毛呂山町	10,916,154	10,474,795	441,359		83,319	358,040		141,489
44 越生町	4,083,371	3,882,472	200,899		2,000	198,899		▲ 60,924
45 滑川町	6,235,643	5,819,014	416,629		59,726	356,903		▲ 116,675
46 嵐山町	6,691,407	6,443,666	247,741		23,092	224,649		▲ 28,689
47 小川町	9,136,296	8,772,441	363,855		8,413	355,442		95,444
48 川島町	6,890,233	6,491,566	398,667		115,911	282,756		▲ 795
49 吉見町	6,536,194	6,146,054	390,140		24,715	365,425		▲ 49,126
50 鳩山町	4,863,471	4,664,800	198,671		92,473	106,198		▲ 6,401
51 ときがわ町	5,937,498	5,685,257	252,241		39,044	213,197		▲ 34,718
52 横瀬町	3,500,766	3,257,792	242,974		2,065	240,909		▲ 48,000
53 皆野町	4,219,586	4,063,984	155,602		35,131	120,471		14,977
54 長瀬町	3,424,573	3,182,832	241,741		84,781	156,960		▲ 31,952
55 小鹿野町	6,669,835	6,157,725	512,110		13,645	498,465		45,545
56 東秩父村	2,001,494	1,844,272	157,222		16,939	140,283		▲ 41,735
57 美里町	4,826,907	4,380,943	445,964		69,313	376,651		▲ 87,206
58 神川町	5,682,577	5,244,172	438,405		43,286	395,119		▲ 193,690
59 上里町	9,093,369	8,420,529	672,840		51,633	621,207		90,639
60 寄居町	10,634,512	10,170,119	464,393		5,420	458,973		▲ 11,022
61 宮代町	9,355,446	8,976,704	378,742		112,458	266,284		▲ 28,732
62 杉戸町	11,843,339	11,259,857	583,482		55,849	527,633		▲ 94,189
63 松伏町	8,113,696	7,591,882	521,814		9,311	512,503		97,936
町村計	164,041,147	154,816,902	9,224,245		974,268	8,249,977		▲ 98,737
県計	2,286,763,602	2,168,705,704	118,057,898		21,295,398	96,762,500		3,136,154

(単位：千円)

積立金 G	繰上償還金 H	積立金額 取崩し額 I	実質単年度 収支 F+G+H-I	基準財政 収入額	基準財政 需要額	標準税 収入額等	標準財政 規模
83,083	0	0	224,103	4,419,590	5,371,746	5,693,079	7,347,213
354,209	0	572,470	▲ 110,194	5,861,350	5,750,732	7,660,390	7,790,734
387,036	0	283,345	245,180	3,171,785	5,055,954	4,055,192	6,546,908
63,375	0	0	2,451	1,228,662	2,277,183	1,574,689	2,867,131
447	0	0	▲ 116,228	2,504,773	2,864,212	3,247,048	3,946,314
223,040	0	475,000	▲ 280,649	2,445,453	3,104,635	3,152,643	4,183,302
152	48	166,364	▲ 70,720	3,198,607	4,770,675	4,098,333	6,238,353
59,587	0	67,874	▲ 9,082	2,760,780	3,808,972	3,544,261	5,028,536
95,932	24,943	0	71,749	2,177,003	3,571,015	2,775,987	4,567,984
77	0	11,554	▲ 17,878	1,562,359	2,607,903	2,003,392	3,355,392
18	0	104,978	▲ 139,678	1,285,452	2,479,092	1,650,635	3,605,801
170,000	0	0	122,000	962,440	1,776,609	1,241,393	2,265,442
2,205	0	24,509	▲ 7,327	974,665	2,359,956	1,250,754	2,863,945
106,941	0	86,922	▲ 11,933	764,051	1,791,192	991,457	2,195,653
52,550	0	0	98,095	1,155,648	3,309,499	1,495,313	4,358,763
117,440	0	65,000	10,705	247,790	1,202,761	310,654	1,349,541
233,572	0	224,971	▲ 78,605	1,899,526	2,383,184	2,464,202	3,260,471
352,935	0	0	159,245	1,543,647	2,885,182	1,976,790	3,960,485
200,763	0	0	291,402	3,331,479	4,303,530	4,286,070	5,850,762
155,000	4,934	109,952	38,960	3,795,421	5,327,688	4,871,188	7,049,224
147,782	0	132,000	▲ 12,950	2,979,181	4,839,932	3,804,692	6,229,527
1,133	0	0	▲ 93,056	4,628,313	6,317,170	5,939,794	8,403,842
775	0	0	98,711	2,749,274	4,343,982	3,527,807	5,616,967
2,808,052	29,925	2,324,939	414,301	55,647,249	82,502,804	71,615,763	108,882,290
26,130,181	1,196,174	19,729,610	10,732,899	833,693,831	959,271,750	1,080,540,155	1,339,996,752

Ⅱ 平成24年度市町村普通会計決算状況

2 市町村別決算状況

(2) 財政指標等

市町村名	財政力指数 22~24	実質収支 率比	経常一般財 源等比率	経常収支 率比	公債費負担 率比	実質公債費 率比	実質赤字 率	連結実質 赤字率
1 さいたま市	0.97	1.8	93.9	92.8	16.3	5.4	-	-
2 川越市	0.95	6.2	95.5	93.2	14.3	7.6	-	-
3 熊谷市	0.86	9.5	96.9	85.3	11.3	6.9	-	-
4 川口市	0.94	18.7	94.4	94.9	12.0	7.8	-	-
5 行田市	0.71	9.1	90.6	92.1	12.3	6.0	-	-
6 秩父市	0.60	6.3	93.0	81.7	12.7	5.7	-	-
7 所沢市	0.96	4.4	95.5	94.1	11.1	5.2	-	-
8 飯能市	0.78	8.2	92.2	92.7	11.7	4.0	-	-
9 加須市	0.74	9.5	92.8	83.7	14.0	8.8	-	-
10 本庄市	0.73	11.9	92.2	86.3	12.7	12.0	-	-
11 東松山市	0.84	7.0	95.5	87.9	9.8	4.7	-	-
12 春日部市	0.77	6.5	91.7	91.2	14.7	9.5	-	-
13 狭山市	0.90	9.3	96.1	89.7	9.5	3.7	-	-
14 羽生市	0.76	11.5	92.5	86.1	13.3	10.1	-	-
15 鴻巣市	0.76	6.1	91.9	88.3	13.7	4.7	-	-
16 深谷市	0.73	10.6	93.3	85.8	10.1	6.6	-	-
17 上尾市	0.90	4.9	94.0	93.3	15.6	6.1	-	-
18 草加市	0.89	8.7	92.7	90.4	9.8	6.0	-	-
19 越谷市	0.90	8.3	95.5	85.8	13.5	10.2	-	-
20 蕨市	0.84	7.5	93.3	86.8	8.7	4.4	-	-
21 戸田市	1.24	10.2	105.0	84.5	5.0	4.2	-	-
22 入間市	0.92	4.2	93.6	91.4	10.4	2.1	-	-
23 朝霞市	0.98	4.6	97.1	93.7	12.1	4.1	-	-
24 志木市	0.84	9.8	92.0	89.0	9.1	0.3	-	-
25 和光市	1.01	8.8	100.7	86.4	9.4	4.3	-	-
26 新座市	0.87	5.1	94.4	89.2	11.7	5.0	-	-
27 桶川市	0.82	5.2	93.1	90.9	13.9	6.7	-	-
28 久喜市	0.86	6.0	91.9	92.4	14.7	10.0	-	-
29 北本市	0.79	6.7	91.1	88.5	11.6	7.1	-	-
30 八潮市	0.98	9.7	98.7	88.4	13.2	11.5	-	-
31 富士見市	0.75	7.1	92.6	91.1	13.6	5.9	-	-
32 三郷市	0.91	9.7	94.3	91.5	14.4	9.3	-	-
33 蓮田市	0.78	6.3	92.8	84.4	11.6	8.8	-	-
34 坂戸市	0.84	6.2	91.5	88.8	10.5	5.8	-	-
35 幸手市	0.73	10.9	93.9	86.1	10.7	7.0	-	-
36 鶴ヶ島市	0.87	7.2	92.6	90.5	10.2	7.9	-	-
37 日高市	0.85	7.7	92.6	89.6	10.0	5.5	-	-
38 吉川市	0.84	6.3	93.8	89.2	10.0	5.5	-	-
39 ふじみ野市	0.83	7.2	92.4	89.2	11.4	2.9	-	-
40 白岡市	0.83	6.5	93.0	85.6	12.7	10.9	-	-
市計	0.85	7.2	94.2	90.5	12.8	6.5	-	-

※財政力指数の市計、町村計、県計は、それぞれの単純平均値である。

※住民基本台帳人口は、外国人を含む人口である。

将来負担率	実質債務残高比率	財政調整基金比率	義務の経費率	国勢調査人口 (平成22年)	住民基本台帳人口 (平成25年3月31日現在)	面積 (km <sup>2</sup> )
34.1	207.2	6.0	51.2	1,222,434	1,246,180	217.49
70.0	193.3	5.7	53.6	342,670	347,010	109.16
-	115.3	17.8	52.5	203,180	202,604	159.88
56.9	193.6	12.1	53.7	561,506	581,170	61.97
38.2	155.1	8.6	52.9	85,786	85,648	67.37
49.1	173.0	10.5	43.6	66,955	67,451	577.69
7.8	130.9	5.6	59.6	341,924	343,020	71.99
27.6	171.6	6.8	43.9	83,549	81,619	193.18
24.5	150.6	11.4	51.8	115,002	116,142	133.47
33.2	152.2	17.9	50.7	81,889	80,099	89.71
12.3	149.3	13.5	43.5	90,099	89,319	65.33
42.0	209.6	10.3	51.4	237,171	239,253	65.98
6.0	207.2	17.3	48.6	155,727	155,237	49.04
106.3	146.2	14.9	49.7	56,204	56,331	58.55
18.8	195.5	14.8	42.7	119,639	120,036	67.49
14.2	145.3	24.6	49.7	144,618	146,189	138.41
57.2	191.9	10.6	55.4	223,926	227,526	45.55
51.3	185.0	9.7	42.9	243,855	243,978	27.42
83.1	176.7	6.9	51.6	326,313	330,428	60.31
27.6	163.8	14.7	49.6	71,502	72,241	5.10
41.7	132.4	13.5	42.5	123,079	128,345	18.17
19.8	129.4	3.7	52.6	149,872	150,077	44.74
51.3	191.5	3.4	52.9	129,691	131,429	18.38
-	104.9	22.1	47.6	69,611	72,356	9.06
39.3	118.4	7.8	42.9	80,745	78,260	11.04
46.3	178.8	11.2	51.3	158,777	162,036	22.80
24.1	163.3	14.6	50.7	74,711	75,447	25.26
87.9	160.9	15.0	50.7	154,310	155,507	82.40
22.2	188.6	7.5	45.6	68,888	69,146	19.84
129.4	210.5	3.8	48.7	82,977	84,297	18.03
21.6	134.1	13.5	53.3	106,736	107,990	19.70
74.1	192.4	7.6	53.0	131,415	134,515	30.16
28.1	141.0	11.7	53.4	63,309	63,321	27.27
62.7	196.9	15.4	46.8	101,700	100,842	40.97
20.7	140.9	14.3	50.7	54,012	53,932	33.95
23.0	201.5	12.3	48.8	69,990	70,198	17.73
0.5	115.7	17.8	50.0	57,473	57,626	47.48
47.2	171.9	12.7	42.3	65,298	68,174	31.62
-	253.5	11.8	48.9	105,695	109,112	14.67
25.0	140.8	11.3	49.3	50,272	50,970	24.88
39.7	178.0	10.2	50.7	6,672,510	6,755,061	2,823.24

Ⅱ 平成24年度市町村普通会計決算状況

2 市町村別決算状況

(2) 財政指標等

市町村名	財政力指数 22~24	実質収支率 比	経常一般財 源等比率	経常収支率 比	公債費負担 率	実質公債費 率	実質赤字 率	連結実質 赤字比率
41 伊奈町	0.83	9.7	93.8	89.4	13.0	11.5	-	-
42 三芳町	1.03	9.8	100.2	97.9	10.8	7.5	-	-
43 毛呂山町	0.65	5.5	91.4	86.0	9.6	6.7	-	-
44 越生町	0.56	6.9	92.8	90.8	7.7	4.8	-	-
45 滑川町	0.88	9.0	95.1	84.7	11.2	11.0	-	-
46 嵐山町	0.78	5.4	90.1	89.2	12.5	9.8	-	-
47 小川町	0.69	5.7	92.1	90.5	12.0	5.1	-	-
48 川島町	0.71	5.6	92.8	84.0	10.7	7.2	-	-
49 吉見町	0.62	8.0	93.0	85.2	11.2	10.2	-	-
50 鳩山町	0.62	3.2	92.8	92.9	10.0	6.2	-	-
51 ときがわ町	0.52	5.9	91.5	92.1	9.3	2.8	-	-
52 横瀬町	0.55	10.6	93.5	87.7	11.3	9.7	-	-
53 皆野町	0.43	4.2	93.5	80.5	8.6	4.7	-	-
54 長瀬町	0.44	7.1	92.9	91.5	10.1	11.8	-	-
55 小鹿野町	0.35	11.4	94.3	79.7	14.9	12.4	-	-
56 東秩父村	0.21	10.4	93.9	89.4	6.9	3.8	-	-
57 美里町	0.81	11.6	82.8	82.6	5.7	6.0	-	-
58 神川町	0.57	10.0	94.1	76.1	7.3	6.5	-	-
59 上里町	0.78	10.6	91.2	81.2	9.6	9.9	-	-
60 寄居町	0.71	6.5	92.3	85.7	11.8	9.6	-	-
61 宮代町	0.63	4.3	91.5	94.0	8.9	7.9	-	-
62 杉戸町	0.73	6.3	92.6	89.7	11.8	10.5	-	-
63 松伏町	0.64	9.1	92.5	86.3	10.3	9.3	-	-
町村計	0.64	7.6	92.8	87.7	10.6	8.4	-	-
県計	0.77	7.2	94.1	90.2	12.6	6.6	-	-

※財政力指数の市計、町村計、県計は、それぞれの単純平均値である。

※住民基本台帳人口は、外国人を含む人口である。



将来負担率	実質債務残高比率	財政調整基金比率	義務の経費率	国勢調査人口 (平成22年)	住民基本台帳人口 (平成25年3月31日現在)	面積 (km <sup>2</sup> )
92.1	180.5	6.4	54.1	42,494	43,727	14.80
83.6	147.4	6.2	43.7	38,706	38,318	15.30
58.9	146.8	11.4	41.5	39,054	35,694	34.03
23.9	97.8	14.5	41.2	12,537	12,537	40.44
97.8	181.6	21.8	43.2	17,323	17,547	29.71
86.8	166.3	8.9	43.2	18,887	18,395	29.85
64.3	149.0	10.1	49.5	32,913	33,094	60.45
14.1	122.5	15.2	41.5	22,147	21,681	41.72
83.3	139.1	17.4	43.2	21,079	20,922	38.63
29.3	123.1	11.4	43.5	15,305	14,857	25.71
70.4	207.7	8.5	37.3	12,418	12,403	55.77
63.6	136.8	34.5	40.9	9,039	8,927	49.35
29.7	121.3	18.8	37.6	10,888	10,761	63.61
127.6	151.7	23.2	41.2	7,908	7,695	30.40
41.0	149.8	30.9	44.4	13,436	13,162	171.45
-	90.3	90.2	36.4	3,348	3,280	37.17
57.0	107.2	33.4	37.9	11,605	11,695	33.48
22.2	112.2	31.5	39.7	14,470	14,348	47.42
44.3	133.4	22.1	42.5	30,998	31,700	29.21
79.1	128.3	12.6	45.6	35,774	35,672	64.17
63.6	135.6	16.6	39.8	33,641	33,059	15.95
31.5	142.3	19.4	52.9	46,923	46,825	30.00
81.0	175.9	10.5	48.9	31,153	30,944	16.22
59.5	144.6	16.9	44.2	522,046	517,243	974.84
41.4	175.2	10.8	50.2	7,194,556	7,272,304	3,798.08

## Ⅱ 平成24年度市町村普通会計決算状況

### 2 市町村別決算状況

#### (3) 歳入

市町村名	地 方 税	地方譲与税	利子割交付金	配当割交付金	株式等譲渡所得割交付金	地方消費税金交付金	ゴルフ場利用税交付金
1 さいたま市	218,383,558	3,141,358	440,547	445,640	129,386	10,801,380	73,363
2 川 越 市	54,511,849	750,637	101,654	102,477	29,612	2,966,827	64,264
3 熊 谷 市	29,957,925	786,243	55,631	56,113	16,227	1,871,395	71,072
4 川 口 市	87,787,612	995,041	175,915	177,669	51,472	4,469,873	9,153
5 行 田 市	10,378,695	310,087	21,295	21,394	6,152	746,174	0
6 秩 父 市	8,647,719	237,951	13,868	13,965	4,028	601,398	61,463
7 所 沢 市	50,550,739	620,801	115,119	116,032	33,522	2,671,624	27,399
8 飯 能 市	11,635,251	213,730	23,153	23,317	6,728	669,776	144,604
9 加 須 市	15,389,529	541,053	28,769	28,984	8,368	996,667	0
10 本 庄 市	10,766,496	306,736	19,334	19,516	5,650	729,819	47,770
11 東 松 山 市	12,323,731	277,074	24,275	24,465	7,067	785,791	133,917
12 春日部市	27,394,733	534,658	63,963	64,452	18,612	1,722,588	0
13 狭 山 市	21,719,396	334,072	47,220	47,499	13,684	1,371,009	38,529
14 羽 生 市	7,528,725	228,580	13,230	13,333	3,851	493,292	0
15 鴻 巣 市	14,360,853	333,537	33,828	34,115	9,864	885,493	21,349
16 深 谷 市	18,466,723	677,277	35,764	36,092	10,444	1,250,787	43,701
17 上 尾 市	29,991,591	430,441	66,293	66,870	19,339	1,726,925	37,030
18 草 加 市	34,244,536	446,209	71,264	71,944	20,830	1,837,375	0
19 越 谷 市	46,277,944	742,702	97,871	98,892	28,667	2,558,701	0
20 蕨 市	10,960,648	122,966	22,937	23,183	6,724	579,872	0
21 戸 田 市	26,608,994	218,662	43,317	43,854	12,748	1,200,211	7,085
22 入 間 市	20,993,880	318,228	43,757	44,107	12,743	1,189,629	51,357
23 朝 霞 市	20,306,302	219,575	45,221	45,710	13,258	1,013,566	13,748
24 志 木 市	10,304,174	119,085	25,031	25,313	7,347	481,684	3,519
25 和 光 市	13,703,840	129,981	30,625	30,983	8,997	624,168	1,534
26 新 座 市	22,773,004	253,387	48,222	48,669	14,087	1,241,078	0
27 桶 川 市	10,059,123	173,623	22,002	22,194	6,418	611,955	0
28 久 喜 市	21,339,979	445,072	44,180	44,522	12,859	1,234,107	0
29 北 本 市	8,416,941	148,908	19,969	20,113	5,805	503,991	0
30 八 潮 市	15,109,082	166,778	22,046	22,302	6,476	819,090	0
31 富 士 見 市	13,798,870	200,149	32,470	32,727	9,455	698,963	2,228
32 三 郷 市	19,741,812	285,860	35,887	36,227	10,487	1,079,918	0
33 蓮 田 市	7,979,303	159,097	19,572	19,708	5,686	453,712	0
34 坂 戸 市	12,874,839	273,678	27,030	27,256	7,879	763,625	0
35 幸 手 市	6,428,479	180,953	14,038	14,143	4,083	420,051	0
36 鶴ヶ島市	9,546,983	163,681	20,689	20,830	6,008	561,328	0
37 日 高 市	8,049,015	167,832	15,418	15,500	4,462	457,027	83,811
38 吉 川 市	8,831,039	185,888	18,371	18,576	5,390	537,507	8,502
39 ふじみ野市	15,225,287	188,008	31,780	32,112	9,309	796,129	0
40 白 岡 市	6,610,048	144,452	15,220	15,373	4,454	358,630	0
市 計	999,979,247	16,174,050	2,046,775	2,066,171	598,178	54,783,135	945,398

(単位：千円)

特別地方消費税 交付金	軽油・自動車 取得税交付金	地方特例 交付金	地方交付税	うち			交通安全対策 特別交付金	分担金及び 負担金
				普通交付税	特別交付税	震災復興 特別交付税		
0	7,383,970	976,480	9,169,067	6,897,383	1,789,195	482,489	435,795	2,183,944
0	327,843	326,362	2,429,709	2,107,455	315,757	6,497	54,585	527,319
0	340,719	122,822	6,648,733	5,894,683	751,872	2,178	38,714	661,862
0	432,890	543,523	6,161,127	5,376,934	783,373	820	81,544	779,695
0	134,445	56,584	4,657,640	4,099,531	558,109	0	16,125	299,801
0	103,147	30,106	7,795,662	6,803,908	991,745	9	9,682	156,659
0	268,387	278,752	2,370,812	2,117,865	252,714	233	52,550	809,404
0	92,504	56,778	3,507,337	3,119,909	387,421	7	11,245	126,167
0	234,518	83,168	7,093,879	6,204,336	884,637	4,906	25,477	324,228
0	132,677	46,562	4,597,217	3,823,426	773,791	0	16,957	396,898
0	120,514	61,135	2,184,285	1,681,858	502,361	66	15,071	198,584
0	232,125	194,825	8,526,921	7,975,961	550,624	336	36,835	416,915
0	145,708	105,322	2,307,833	2,055,942	251,873	18	24,503	268,392
0	98,920	34,145	2,307,363	1,980,766	325,843	754	10,741	316,022
0	144,281	87,294	5,939,962	5,509,698	425,335	4,929	21,413	12,992
0	293,252	96,947	8,095,208	7,257,506	837,671	31	28,834	1,166,071
0	186,141	185,566	3,171,350	2,783,149	381,449	6,752	35,114	300,001
0	193,399	262,086	3,696,447	3,288,113	408,320	14	43,259	217,288
0	323,285	329,532	4,215,588	3,826,638	372,778	16,172	58,972	450,185
0	53,373	54,083	1,806,821	1,656,700	150,037	84	10,725	49,231
0	95,085	147,447	86,436	0	85,856	580	23,265	349,690
0	138,015	131,255	1,727,864	1,457,733	270,101	30	23,401	379,363
0	95,094	130,160	625,351	450,668	174,554	129	16,077	284,247
0	51,644	62,318	1,900,983	1,529,192	351,926	19,865	8,552	226,994
0	56,458	80,683	241,506	75,037	166,394	75	11,600	190,206
0	109,660	178,652	2,938,974	2,631,891	307,001	82	20,211	644,410
0	75,337	60,431	2,033,942	1,792,988	240,948	6	12,274	71,582
0	193,483	100,008	6,238,507	5,018,039	875,743	344,725	27,034	392,745
0	64,410	43,399	2,211,555	1,968,490	243,044	21	10,047	72,827
0	72,373	97,096	517,061	367,126	145,443	4,492	16,286	19,538
0	86,650	90,936	3,940,012	3,662,232	277,311	469	13,788	315,765
0	124,183	122,874	1,969,125	1,663,123	290,966	15,036	23,827	417,337
0	68,931	40,374	2,271,257	2,034,692	236,478	87	9,861	12,136
0	119,782	103,930	2,682,255	2,258,596	405,279	18,380	15,866	233,906
0	78,199	36,674	2,352,917	2,075,638	274,210	3,069	10,649	101,413
0	71,092	59,893	1,656,655	1,242,691	413,528	436	12,802	163,584
0	72,696	54,149	1,515,355	1,245,893	269,445	17	7,963	339,198
0	80,705	87,704	1,691,645	1,438,934	227,977	24,734	10,329	829,537
0	81,352	103,232	3,741,642	3,322,492	418,948	202	14,452	1,211,876
0	62,577	37,442	1,437,765	1,146,241	291,341	183	8,274	10,977
0	13,039,824	5,700,729	138,463,768	119,843,457	17,661,398	958,913	1,324,699	15,928,989

## Ⅱ 平成24年度市町村普通会計決算状況

### 2 市町村別決算状況

#### (3) 歳入

市町村名	地 方 税	地方譲与税	利子割交付金	配当割交付金	株式等譲渡所得割交付金	地方消費税金 交 付 金	ゴルフ場利用 税 交 付 金
41 伊 奈 町	5,278,834	109,300	11,324	11,441	3,316	347,791	0
42 三 芳 町	7,397,610	87,460	11,330	11,424	3,302	467,751	0
43 毛 呂 山 町	3,650,159	98,692	8,813	8,878	2,562	295,741	71,556
44 越 生 町	1,352,584	51,959	3,036	3,058	882	92,982	46,360
45 滑 川 町	2,978,486	92,146	4,404	4,442	1,284	163,703	65,727
46 嵐 山 町	2,732,113	98,727	4,691	4,712	1,355	174,693	24,823
47 小 川 町	3,762,485	122,685	8,800	8,846	2,545	254,743	43,117
48 川 島 町	3,162,400	137,899	5,714	5,701	1,624	204,079	0
49 吉 見 町	2,423,964	133,453	5,129	5,159	1,486	172,660	32,335
50 鳩 山 町	1,699,539	69,928	4,523	4,541	1,305	110,757	97,538
51 と き が わ 町	1,333,958	69,237	2,824	2,836	815	112,787	63,393
52 横 瀬 町	1,152,197	35,619	1,969	1,983	572	70,886	0
53 皆 野 町	1,091,996	41,904	2,162	2,171	624	98,273	24,817
54 長 瀬 町	875,170	30,278	1,728	1,735	499	66,245	13,978
55 小 鹿 野 町	1,327,810	57,032	2,293	2,307	665	115,034	6,556
56 東 秩 父 村	247,494	23,428	595	592	168	24,099	0
57 美 里 町	1,896,372	86,885	2,288	2,301	663	105,897	73,322
58 神 川 町	1,750,451	84,656	2,723	2,734	786	130,749	31,985
59 上 里 町	3,842,017	129,324	6,805	6,857	1,980	270,453	7,756
60 寄 居 町	4,341,106	175,808	7,882	7,936	2,290	293,321	66,845
61 宮 代 町	3,542,405	90,215	8,815	8,879	2,562	223,540	0
62 杉 戸 町	5,391,384	166,019	12,487	12,593	3,641	370,840	0
63 松 伏 町	3,175,505	89,613	7,697	7,776	2,253	221,469	2,745
町 村 計	64,406,039	2,082,267	128,032	128,902	37,179	4,388,493	672,853
県 計	1,064,385,286	18,256,317	2,174,807	2,195,073	635,357	59,171,628	1,618,251

(単位：千円)

特別地方消費 税交付金	軽油・自動車 取得税交付金	地 方 特 例 交 付 金	地方交付税	地方交付税			交通安全対策 特別交付金	分 担 金 及 び 負 担 金
				う ち 普 通 交 付 税	う ち 特 別 交 付 税	う ち 震 災 復 興 特 別 交 付 税		
0	47,593	57,502	1,054,588	952,156	102,287	145	7,094	62,516
0	37,983	49,500	67,685	0	67,668	17	6,872	36,368
0	42,732	19,349	2,006,408	1,884,169	122,132	107	5,295	81,146
0	22,447	5,468	1,151,114	1,048,521	102,560	33	1,422	28,328
0	40,075	17,911	443,423	351,240	92,180	3	3,440	86,610
0	43,475	9,872	774,544	656,346	118,147	51	4,900	65,556
0	53,081	13,422	1,704,696	1,572,068	132,624	4	5,302	76,307
0	59,574	12,270	1,155,162	1,048,192	106,951	19	5,889	95,327
0	57,843	9,450	1,560,082	1,394,012	166,065	5	4,898	39,180
0	30,422	6,816	1,155,415	1,045,544	109,851	20	3,229	46,899
0	29,959	3,710	1,846,115	1,665,321	180,792	2	2,337	29,868
0	15,461	4,447	920,658	813,778	106,879	1	1,335	3,603
0	18,027	3,324	1,558,674	1,385,291	173,382	1	1,049	80,227
0	13,083	3,335	1,144,439	1,028,518	115,920	1	1,092	34,252
0	24,693	3,857	2,914,646	2,566,424	348,220	2	1,555	57,894
0	10,118	409	1,096,382	954,971	141,410	1	726	5,315
0	37,710	6,226	611,434	483,048	128,383	3	4,487	57,794
0	36,648	6,739	1,807,846	1,627,452	180,394	0	4,104	70,000
0	56,071	22,858	1,094,163	972,051	122,108	4	7,640	138,837
0	76,135	15,992	1,673,606	1,525,234	148,366	6	7,683	159,195
0	39,052	17,491	2,034,781	1,860,751	165,446	8,584	5,434	143,444
0	71,982	34,077	1,832,780	1,691,373	141,407	0	8,959	367,264
0	38,744	36,098	1,706,039	1,594,708	111,323	8	3,889	85,591
0	902,908	360,123	31,314,680	28,121,168	3,184,495	9,017	98,631	1,851,521
0	13,942,732	6,060,852	169,778,448	147,964,625	20,845,893	967,930	1,423,330	17,780,510

Ⅱ 平成24年度市町村普通会計決算状況

2 市町村別決算状況

(3) 歳入

市町村名	使用料	手数料	国庫支出金	国交有提供金	県支出金	財産収入	寄附金
1 さいたま市	5,094,179	2,717,569	67,105,471	0	16,170,483	1,376,628	8,691
2 川越市	1,545,096	585,001	14,524,850	0	5,077,968	922,570	3,591
3 熊谷市	925,871	125,291	7,854,358	0	3,462,241	626,708	17,788
4 川口市	3,776,047	1,098,490	33,166,727	0	8,753,544	1,155,288	5,214
5 行田市	271,860	53,041	2,856,315	0	1,387,663	87,172	17,728
6 秩父市	418,230	157,220	2,885,298	0	1,715,283	293,456	11,157
7 所沢市	1,428,750	606,115	13,599,301	432,706	5,070,821	196,722	21,304
8 飯能市	407,734	94,771	3,603,138	0	1,284,716	112,091	8,833
9 加須市	412,321	196,188	4,153,077	0	2,413,452	192,084	4,816
10 本庄市	294,544	39,415	3,414,018	0	1,505,336	25,631	5,386
11 東松山市	279,511	266,962	3,538,688	0	1,946,119	529,049	13,011
12 春日部市	781,331	549,568	10,293,649	0	3,843,311	124,314	26,020
13 狭山市	760,567	240,650	6,041,860	673,572	2,494,349	340,878	6,904
14 羽生市	145,777	76,470	1,910,744	0	934,329	67,471	64,884
15 鴻巣市	763,756	77,570	4,568,409	0	1,917,487	142,184	6,603
16 深谷市	672,259	82,521	6,175,710	0	2,617,654	220,945	49,584
17 上尾市	703,238	385,353	9,005,531	0	3,499,262	88,513	10,484
18 草加市	1,157,155	141,122	9,713,000	0	3,462,503	345,201	5,297
19 越谷市	1,376,604	203,729	12,878,871	0	4,963,869	317,573	2,700
20 蕨市	347,935	68,087	3,717,838	0	982,045	94,917	583
21 戸田市	908,508	207,025	7,976,072	0	2,176,565	371,218	1,779
22 入間市	566,537	222,548	5,366,293	55,461	2,115,362	36,712	10,732
23 朝霞市	836,096	178,354	5,162,718	117,194	2,145,203	142,037	10,848
24 志木市	154,932	38,075	2,722,587	0	1,473,022	20,270	4,012
25 和光市	449,898	116,978	2,813,846	38,143	1,238,130	19,913	2,893
26 新座市	679,557	91,014	7,386,943	184,189	2,670,661	80,748	25,606
27 桶川市	245,509	106,474	2,728,538	0	1,283,267	19,424	18,623
28 久喜市	308,384	92,461	5,463,264	0	2,499,511	89,978	15,773
29 北本市	203,206	42,652	2,933,462	0	968,229	12,627	6,472
30 八潮市	395,079	54,183	4,725,909	0	1,444,801	13,020	4,729
31 富士見市	459,053	54,551	4,616,046	0	1,908,768	508,728	6,397
32 三郷市	569,317	120,453	7,374,510	0	2,065,343	12,600	10,282
33 蓮田市	203,924	26,425	2,228,811	0	872,087	27,203	3,202
34 坂戸市	247,108	174,120	3,835,437	0	1,445,896	390,034	2,854
35 幸手市	122,683	125,801	2,181,651	0	1,281,018	27,007	8,902
36 鶴ヶ島市	216,657	31,419	2,383,393	0	1,083,989	66,085	2,087
37 日高市	161,563	126,514	2,151,784	0	976,131	45,766	9,348
38 吉川市	164,616	52,553	3,198,980	0	1,258,533	107,259	430
39 ふじみ野市	310,121	153,940	4,448,932	8,247	1,563,995	44,419	1,664
40 白岡市	182,998	23,339	1,245,785	0	694,748	94,106	1,900
市計	28,948,511	9,804,012	301,951,814	1,509,512	104,667,694	9,388,549	439,111

(単位：千円)

繰入金	繰越金	諸収入	地方債	歳入合計		
				うち臨時財政対策債	うち減収補てん債特例分	
108,837	12,865,848	31,058,498	49,856,467	22,093,267	0	439,927,159
361,175	3,247,687	3,929,795	8,595,900	3,817,600	0	100,986,771
53,644	5,293,207	2,736,603	3,652,700	2,600,000	0	65,375,867
148,103	16,965,446	6,551,490	15,549,251	6,729,551	0	188,835,114
104,932	1,632,725	603,387	2,159,856	1,581,356	0	25,823,071
693,655	1,393,184	356,806	3,241,611	1,338,111	0	28,841,548
1,418,660	2,827,306	1,834,357	5,196,000	3,800,000	0	90,547,183
963,546	1,702,504	528,207	3,871,248	1,591,448	0	29,087,378
1,132,044	2,599,531	1,199,436	3,069,087	2,352,587	0	40,126,676
10,000	2,084,266	423,201	2,585,001	1,506,601	0	27,472,430
1,477,117	1,644,382	601,849	2,540,409	1,460,809	0	28,993,006
1,430,826	2,409,646	1,227,022	8,957,165	3,737,665	0	68,849,479
2,994,927	2,549,392	840,978	5,947,076	3,116,476	0	49,314,320
595,812	1,522,140	684,270	1,604,293	982,093	0	18,654,392
192,080	1,633,670	866,717	7,790,649	2,151,549	0	39,844,106
395,324	3,333,023	1,293,277	4,489,300	900,000	0	49,530,697
245,306	1,785,735	1,559,912	6,611,700	3,189,500	0	60,111,695
426,066	4,706,142	7,347,336	5,221,200	3,569,500	0	73,629,659
1,800,000	4,078,305	2,994,911	8,210,900	4,237,300	0	92,009,801
1,546,215	1,274,496	898,059	1,535,500	1,301,300	0	24,156,238
3,237,485	2,025,787	2,022,768	3,227,800	0	0	50,991,801
1,004,247	1,115,127	853,274	3,698,796	1,926,996	0	40,098,688
433,440	1,118,883	1,125,968	2,114,184	1,230,684	0	36,193,234
115,359	1,418,182	315,864	1,409,500	900,000	0	20,888,447
854,453	1,124,773	292,249	1,472,510	591,610	0	23,534,367
2,165,345	1,647,115	420,928	5,244,100	2,542,800	0	48,866,560
23,836	375,218	403,615	2,312,407	1,285,807	0	20,665,792
283,129	1,454,664	1,107,212	4,418,602	2,678,327	0	45,805,474
544,398	796,523	296,487	3,662,300	1,212,000	0	20,984,321
577,064	1,367,465	2,324,266	2,448,800	863,300	0	30,223,444
359,966	973,973	416,721	1,882,700	1,250,000	0	30,408,916
1,252,341	2,361,946	1,882,028	3,708,700	1,861,700	0	43,205,057
693,869	632,641	241,072	1,353,770	1,130,770	0	17,322,641
545,283	1,143,489	341,075	3,301,866	1,703,666	0	28,557,208
544,620	1,359,027	201,881	1,304,900	979,300	0	16,799,089
96,876	882,711	584,735	2,010,240	1,166,240	0	19,641,737
355,219	700,650	180,732	1,519,145	1,038,845	0	17,009,278
1,046,493	1,256,869	489,578	2,087,654	1,053,404	0	21,968,158
923,887	1,411,641	1,029,481	3,236,855	1,937,055	0	34,568,361
22,586	651,316	148,762	1,102,540	803,140	0	12,873,292
31,178,165	99,366,635	82,214,807	202,202,682	98,212,357	0	2,122,722,455

Ⅱ 平成24年度市町村普通会計決算状況

2 市町村別決算状況

(3) 歳入

市町村名	使用料	手数料	国庫支出金	国 交 有 提 供 金	県支出金	財産収入	寄附金
41 伊奈町	166,029	61,498	1,009,603	0	663,096	8,378	400
42 三芳町	166,118	15,591	873,086	0	624,010	34,531	1,101
43 毛呂山町	74,838	15,702	1,081,348	0	723,043	15,483	905
44 越生町	59,931	6,162	259,597	0	231,350	137,262	906
45 滑川町	61,864	7,854	553,711	0	466,459	15,321	200
46 嵐山町	27,868	8,568	436,963	0	346,971	4,339	10,455
47 小川町	105,046	15,509	916,396	0	552,242	38,764	8,293
48 川島町	71,182	45,794	407,563	0	375,644	31,947	13,008
49 吉見町	105,383	11,597	431,612	0	307,147	3,041	260
50 鳩山町	20,506	6,415	366,510	0	277,253	23,482	500
51 ときがわ町	51,787	5,967	286,923	0	288,256	10,919	6,011
52 横瀬町	26,389	3,939	255,624	0	258,248	9,026	8,927
53 皆野町	66,802	6,030	275,874	0	284,470	19,964	10,782
54 長瀬町	23,084	3,959	202,721	0	181,186	29,958	1,530
55 小鹿野町	166,593	64,478	420,226	0	359,221	4,418	870
56 東秩父村	19,136	1,889	81,589	0	84,409	4,554	0
57 美里町	6,729	5,106	403,760	0	248,300	12,230	2,827
58 神川町	108,523	6,152	279,254	0	347,576	25,767	336
59 上里町	172,297	11,547	966,807	0	624,467	17,867	140
60 寄居町	113,508	250,231	823,612	0	812,706	245,231	2,194
61 宮代町	89,828	15,378	795,736	0	585,111	7,530	2,571
62 杉戸町	232,011	98,268	886,419	0	752,173	45,450	2,968
63 松伏町	44,357	30,263	755,736	0	539,247	3,378	0
町村計	1,979,809	697,897	12,770,670	0	9,932,585	748,840	75,184
県計	30,928,320	10,501,909	314,722,484	1,509,512	114,600,279	10,137,389	514,295



(単位：千円)

繰入金	繰越金	諸収入	地方債			歳入合計
				うち臨時財政対策債	うち減収補てん債特例分	
112,753	706,973	110,021	826,200	701,900	0	10,656,250
776,885	654,693	372,686	1,032,544	130,344	0	12,728,530
1,013,702	384,687	190,068	1,125,047	607,547	0	10,916,154
34,083	261,565	82,654	250,221	243,921	0	4,083,371
5,092	547,125	55,440	620,926	348,026	0	6,235,643
538,295	314,607	172,567	891,313	374,313	0	6,691,407
279,334	104,719	85,112	974,852	567,952	0	9,136,296
217,279	343,752	110,425	428,000	428,000	0	6,890,233
0	414,551	327,279	489,685	397,985	0	6,536,194
167,817	116,799	63,421	589,856	306,456	0	4,863,471
286,986	270,102	97,363	1,135,345	289,845	0	5,937,498
14,841	303,585	138,986	272,471	210,271	0	3,500,766
43,492	154,184	54,040	380,700	220,000	0	4,219,586
94,152	195,590	48,759	457,800	175,600	0	3,424,573
21,342	462,155	115,864	540,326	297,026	0	6,669,835
65,524	182,018	37,149	115,900	83,900	0	2,001,494
232,574	671,479	45,523	313,000	313,000	0	4,826,907
4,100	593,767	78,281	309,400	200,000	0	5,682,577
8,609	604,063	90,670	1,012,141	592,641	0	9,093,369
165,026	475,686	114,717	803,802	652,802	0	10,634,512
187,969	361,414	291,007	902,284	564,084	0	9,355,446
55,925	379,491	358,608	760,000	760,000	0	11,843,339
51,251	417,780	270,213	624,052	494,452	0	8,113,696
4,377,031	8,920,785	3,310,853	14,855,865	8,960,065	0	164,041,147
35,555,196	108,287,420	85,525,660	217,058,547	107,172,422	0	2,286,763,602

Ⅱ 平成24年度市町村普通会計決算状況

2 市町村別決算状況

(4) 歳出(目的別)

市町村名	議会費	総務費	民生費	衛生費	労働費	農林水産業費	商工費
1 さいたま市	1,552,736	36,808,344	152,448,952	37,460,871	601,984	1,142,033	16,037,763
2 川越市	665,052	9,224,039	38,663,816	7,945,032	325,397	460,219	2,222,731
3 熊谷市	465,523	8,671,122	22,761,404	4,940,536	98,486	1,054,999	1,351,976
4 川口市	970,636	13,799,639	67,789,088	17,698,995	478,990	729,713	766,972
5 行田市	293,699	3,475,614	9,049,817	1,580,137	94,735	301,653	218,128
6 秩父市	279,285	5,046,478	8,699,112	1,942,646	204,107	623,138	559,083
7 所沢市	670,894	10,231,393	39,321,137	9,155,975	290,036	217,119	292,771
8 飯能市	264,404	4,006,127	8,732,731	2,578,099	134,040	254,325	296,157
9 加須市	364,872	5,806,359	12,854,755	2,846,815	187,775	1,240,889	507,192
10 本庄市	248,234	3,861,187	9,508,169	2,084,314	124,970	447,092	302,659
11 東松山市	272,458	4,229,985	9,860,133	2,892,437	233,223	127,059	252,961
12 春日部市	425,781	8,505,768	24,158,343	5,647,496	172,853	235,839	467,786
13 狭山市	334,564	6,026,996	16,211,568	3,801,764	233,600	163,794	650,802
14 羽生市	178,508	2,386,976	5,901,301	1,220,318	236,894	286,309	359,356
15 鴻巣市	307,279	4,304,252	11,724,587	2,556,379	248,574	314,732	308,409
16 深谷市	332,944	6,172,849	17,020,201	4,649,842	228,128	1,356,730	807,873
17 上尾市	439,914	7,021,491	22,054,027	5,296,856	517,013	160,630	201,269
18 草加市	467,350	10,914,796	24,381,928	5,905,689	338,170	67,097	294,916
19 越谷市	548,701	10,848,229	33,280,293	7,724,537	166,342	446,094	709,326
20 蕨市	248,478	3,655,617	9,497,576	1,727,716	80,642	11,556	243,635
21 戸田市	393,557	5,986,321	21,295,994	3,375,859	398,742	3,463	571,502
22 入間市	305,828	4,766,813	15,183,758	3,420,458	169,662	158,604	204,270
23 朝霞市	297,494	4,118,767	16,167,206	2,913,443	40,774	73,293	255,696
24 志木市	192,058	2,860,961	7,926,930	1,668,166	120,497	25,756	64,012
25 和光市	212,196	2,772,226	8,928,737	1,703,931	105,238	42,089	65,400
26 新座市	324,427	7,948,134	20,924,901	2,736,144	228,030	113,565	207,604
27 桶川市	223,859	2,581,142	7,742,757	1,541,581	134,443	148,020	80,440
28 久喜市	406,114	4,965,398	16,688,468	3,550,364	25,530	767,656	276,026
29 北本市	231,657	2,347,393	6,968,691	1,296,213	46,627	118,186	109,424
30 八潮市	273,078	3,470,365	9,543,455	1,914,313	128,563	57,909	303,603
31 富士見市	244,899	3,378,160	12,902,158	1,907,623	77,868	131,304	68,821
32 三郷市	326,768	6,083,936	16,083,672	2,627,157	203,134	87,406	296,153
33 蓮田市	232,209	2,866,003	5,631,323	1,050,089	69,533	289,110	76,352
34 坂戸市	279,577	4,749,300	9,084,494	2,203,272	47,130	168,188	130,466
35 幸手市	173,098	2,523,172	5,534,964	1,152,547	324,549	184,083	155,541
36 鶴ヶ島市	195,830	2,171,608	6,731,242	1,332,899	20,915	100,869	75,663
37 日高市	186,362	1,974,669	6,162,168	1,409,070	96,410	127,102	169,894
38 吉川市	215,278	3,086,063	6,971,622	1,364,497	233,037	265,180	54,988
39 ふじみ野市	237,260	4,292,158	13,024,369	3,778,518	13,189	49,214	114,796
40 白岡市	138,881	1,791,259	3,650,913	866,016	104,933	188,061	82,759
市計	14,421,742	239,731,109	761,066,760	171,468,614	7,584,763	12,740,078	30,215,175

(単位：千円)

土 木 費	消 防 費	教 育 費	災 害 復 旧 費	公 債 費	諸 支 出 金	前 年 度 繰 上 金	歳 出 合 計
79,770,076	13,751,315	40,058,653	527,908	47,646,318	0	0	427,806,953
11,937,672	3,986,114	10,579,762	0	10,082,739	710,069	0	96,802,642
6,526,515	2,951,622	6,609,557	1,155	5,591,906	0	0	61,024,801
23,995,030	5,595,564	21,287,661	0	16,108,293	0	0	169,220,581
2,946,833	1,010,649	2,639,898	0	2,485,384	0	0	24,096,547
2,472,468	1,088,497	3,813,622	0	2,727,491	0	0	27,455,927
6,501,939	4,451,633	8,965,235	0	7,325,942	147,719	0	87,571,793
3,591,983	1,512,162	3,436,502	4,415	2,439,575	200,000	0	27,450,520
3,364,664	2,118,510	3,677,599	885	4,219,883	0	0	37,190,198
2,419,968	1,134,135	2,571,567	0	2,639,627	0	0	25,341,922
4,006,637	1,186,957	2,430,824	82	2,093,499	0	0	27,586,255
7,177,196	2,424,452	9,395,832	0	6,966,095	0	0	65,577,441
7,332,509	1,869,289	6,139,863	146,265	3,415,696	0	0	46,326,710
1,682,504	734,855	2,276,373	0	1,878,332	0	0	17,141,726
7,415,469	1,852,316	5,466,186	5,643	3,587,206	0	0	38,091,032
5,419,428	1,915,426	4,662,076	6,132	3,544,760	0	0	46,116,389
7,481,683	2,409,468	5,947,778	10,567	6,582,609	0	0	58,123,305
14,173,012	2,015,108	5,473,072	0	5,536,465	0	0	69,567,603
12,582,868	3,009,345	8,960,790	23,282	8,853,485	0	0	87,153,292
2,361,219	744,770	2,205,967	0	1,594,731	0	0	22,371,907
7,723,077	1,421,268	5,102,683	198	1,673,055	0	0	47,945,719
3,839,975	1,806,916	5,832,971	0	3,022,940	0	0	38,712,195
2,622,362	1,250,939	4,226,651	0	3,150,528	0	0	35,117,153
1,653,350	830,542	2,600,870	0	1,443,519	0	0	19,386,661
3,466,743	887,317	2,299,045	0	1,598,396	100,400	0	22,181,718
3,670,587	1,521,998	5,289,437	0	4,027,626	0	0	46,992,453
2,482,969	1,038,853	1,855,819	20,974	2,063,301	0	0	19,914,158
4,554,419	2,297,888	4,983,785	37,097	5,082,361	0	0	43,635,106
1,891,528	922,514	4,433,658	0	1,596,699	0	0	19,962,590
5,713,548	928,660	3,379,393	4,481	2,927,705	0	0	28,645,073
3,055,238	1,225,932	2,854,778	231	2,971,682	0	0	28,818,694
5,223,312	1,765,273	3,747,473	30,066	4,298,883	0	0	40,773,233
1,830,196	734,233	1,646,249	0	1,670,843	0	0	16,096,140
4,182,733	1,328,752	2,866,133	0	2,205,787	0	0	27,245,832
1,930,708	963,026	1,352,532	0	1,337,509	0	0	15,631,729
2,993,945	1,021,676	2,432,259	0	1,486,081	0	0	18,562,987
1,767,746	994,044	1,801,374	0	1,318,824	0	0	16,007,663
2,556,841	998,465	3,926,548	24,820	1,511,507	0	0	21,208,846
3,078,362	1,590,638	3,907,442	0	2,788,327	0	0	32,874,273
1,688,004	836,033	1,510,080	0	1,302,096	0	0	12,159,035
279,085,316	80,127,154	222,647,997	844,201	192,797,705	1,158,188	0	2,013,888,802

Ⅱ 平成24年度市町村普通会計決算状況

2 市町村別決算状況

(4) 歳出(目的別)

市町村名	議会費	総務費	民生費	衛生費	労働費	農林水産業費	商工費
41 伊奈町	123,275	1,622,989	3,469,175	1,043,794	23,172	59,201	43,274
42 三芳町	131,484	1,907,561	3,872,648	1,309,729	10,595	83,794	37,671
43 毛呂山町	113,555	1,726,158	3,629,403	785,741	54,512	122,606	46,937
44 越生町	79,972	739,749	1,201,741	343,366	11,946	114,986	80,772
45 滑川町	96,847	1,074,251	1,866,438	471,138	21,998	197,031	27,021
46 嵐山町	104,468	1,287,320	1,596,581	510,821	23,007	79,006	81,818
47 小川町	128,917	1,151,926	3,021,957	744,845	1,789	149,589	142,653
48 川島町	106,447	1,141,760	1,747,650	605,903	53,845	168,540	24,498
49 吉見町	104,821	971,400	1,801,327	421,921	5,546	425,221	69,341
50 鳩山町	92,561	758,838	1,270,813	421,657	41,900	105,760	28,405
51 ときがわ町	85,790	1,082,523	1,450,861	533,872	3,342	171,360	150,330
52 横瀬町	66,889	661,962	841,976	206,707	78,058	98,001	26,267
53 皆野町	73,313	566,576	1,228,326	299,771	87,349	119,868	58,621
54 長瀬町	55,268	574,338	792,226	247,704	32,113	62,229	51,686
55 小鹿野町	82,058	905,976	1,793,962	655,666	30,567	230,833	208,300
56 東秩父村	44,981	465,240	399,941	206,757	13,923	45,491	30,287
57 美里町	86,298	785,314	1,286,695	464,292	14,070	294,993	45,318
58 神川町	95,716	1,224,583	1,368,302	465,162	82,706	264,840	114,594
59 上里町	96,252	1,296,506	2,960,030	794,618	98,257	193,451	23,679
60 寄居町	121,853	1,312,173	3,710,901	1,199,999	47,888	375,197	207,034
61 宮代町	103,055	1,311,575	2,989,880	748,780	50,730	202,769	59,690
62 杉戸町	131,740	1,345,521	3,756,919	1,379,804	102,321	116,953	99,104
63 松伏町	120,897	886,232	2,649,970	751,832	70,972	143,111	42,701
町村計	2,246,457	24,800,471	48,707,722	14,613,879	960,606	3,824,830	1,700,001
県計	16,668,199	264,531,580	809,774,482	186,082,493	8,545,369	16,564,908	31,915,176

(単位：千円)

土 木 費	消 防 費	教 育 費	災 害 復 旧 費	公 債 費	諸 支 出 金	前 年 度 繰 上 金 充 用	歳 出 合 計
928,762	495,771	1,017,932	0	1,114,207	0	0	9,941,552
1,390,751	624,090	1,509,787	0	1,066,364	0	0	11,944,474
1,627,318	612,793	987,518	0	768,254	0	0	10,474,795
508,696	245,346	298,261	0	257,637	0	0	3,882,472
444,279	315,238	768,657	1,006	535,110	0	0	5,819,014
1,115,664	413,972	572,786	0	658,223	0	0	6,443,666
943,000	559,396	1,088,385	0	839,984	0	0	8,772,441
750,598	476,160	797,890	0	618,275	0	0	6,491,566
468,786	380,006	904,065	0	593,620	0	0	6,146,054
778,329	301,258	478,416	0	386,863	0	0	4,664,800
437,851	494,704	886,510	0	388,114	0	0	5,685,257
396,786	178,480	386,310	0	316,356	0	0	3,257,792
576,500	334,010	439,355	0	280,295	0	0	4,063,984
437,370	369,913	289,481	0	270,504	0	0	3,182,832
276,169	336,453	785,634	0	802,013	50,094	0	6,157,725
191,159	109,718	215,056	0	121,719	0	0	1,844,272
397,835	220,582	550,781	147	234,618	0	0	4,380,943
329,635	308,588	585,489	49,685	354,872	0	0	5,244,172
726,874	586,350	982,293	0	662,219	0	0	8,420,529
756,790	562,724	869,851	0	1,005,709	0	0	10,170,119
1,334,996	531,695	1,005,999	0	637,535	0	0	8,976,704
775,191	783,732	1,686,362	0	1,082,210	0	0	11,259,857
726,476	548,265	988,339	0	663,087	0	0	7,591,882
16,319,815	9,789,244	18,095,157	50,838	13,657,788	50,094	0	154,816,902
295,405,131	89,916,398	240,743,154	895,039	206,455,493	1,208,282	0	2,168,705,704

Ⅱ 平成24年度市町村普通会計決算状況

2 市町村別決算状況

(5) 歳出(性質別)

市町村名	義務的経費 A+B+C	人件費 A	うち職員給	扶助費 B	公債費 C	うち	うち一時
						元利償還金	借入金利息
1 さいたま市	218,850,575	73,045,470	52,473,194	98,196,088	47,609,017	47,579,172	29,845
2 川越市	51,925,826	17,945,679	12,599,136	23,897,435	10,082,712	10,082,712	0
3 熊谷市	32,009,364	12,357,613	7,921,565	14,059,845	5,591,906	5,591,906	0
4 川口市	90,941,070	29,344,943	20,543,038	45,487,834	16,108,293	16,108,293	0
5 行田市	12,739,956	4,536,630	2,983,481	5,717,942	2,485,384	2,485,384	0
6 秩父市	11,976,586	4,435,434	2,768,288	4,813,661	2,727,491	2,727,491	0
7 所沢市	52,193,505	20,504,256	14,299,614	24,363,307	7,325,942	7,325,431	511
8 飯能市	12,061,507	4,783,695	3,187,741	4,838,237	2,439,575	2,439,468	107
9 加須市	19,270,896	7,283,401	4,964,947	7,767,612	4,219,883	4,219,883	0
10 本庄市	12,860,953	4,025,385	2,557,530	6,195,941	2,639,627	2,639,627	0
11 東松山市	11,989,055	4,261,509	2,828,026	5,634,053	2,093,493	2,093,493	0
12 春日部市	33,718,262	11,220,448	7,703,583	15,531,719	6,966,095	6,966,095	0
13 狭山市	22,528,995	9,511,302	6,664,896	9,601,997	3,415,696	3,415,696	0
14 羽生市	8,524,977	3,037,606	2,004,779	3,609,039	1,878,332	1,878,332	0
15 鴻巣市	16,262,791	6,102,973	4,094,563	6,572,630	3,587,188	3,587,188	0
16 深谷市	22,935,058	8,575,710	5,782,144	10,814,588	3,544,760	3,544,760	0
17 上尾市	32,200,676	11,496,811	7,814,960	14,121,256	6,582,609	6,582,303	306
18 草加市	29,826,160	10,143,542	6,902,247	14,146,153	5,536,465	5,536,465	0
19 越谷市	44,941,487	16,372,317	11,026,462	19,715,685	8,853,485	8,853,485	0
20 蕨市	11,106,300	3,707,718	2,539,057	5,803,851	1,594,731	1,594,731	0
21 戸田市	20,394,869	7,159,132	4,984,320	11,562,682	1,673,055	1,673,055	0
22 入間市	20,381,308	8,289,522	5,767,191	9,068,846	3,022,940	3,022,914	26
23 朝霞市	18,562,293	5,885,875	4,058,335	9,525,890	3,150,528	3,150,528	0
24 志木市	9,231,629	3,113,189	2,054,491	4,674,921	1,443,519	1,443,519	0
25 和光市	9,524,988	3,474,691	2,093,532	4,451,901	1,598,396	1,598,396	0
26 新座市	24,113,684	7,067,705	4,442,278	13,018,353	4,027,626	4,027,626	0
27 桶川市	10,098,994	3,573,913	2,312,245	4,461,780	2,063,301	2,058,662	4,639
28 久喜市	22,123,153	7,778,620	4,979,039	9,262,172	5,082,361	5,082,361	0
29 北本市	9,110,795	3,670,793	2,247,285	3,843,303	1,596,699	1,596,617	82
30 八潮市	13,949,894	5,353,335	3,421,965	5,668,854	2,927,705	2,927,688	17
31 富士見市	15,350,604	4,973,699	3,346,587	7,405,223	2,971,682	2,971,682	0
32 三郷市	21,589,626	7,345,404	4,988,230	9,945,339	4,298,883	4,298,816	67
33 蓮田市	8,589,062	3,692,090	2,373,242	3,226,129	1,670,843	1,670,843	0
34 坂戸市	12,751,038	5,089,490	3,404,790	5,455,761	2,205,787	2,205,787	0
35 幸手市	7,927,962	3,329,047	2,253,233	3,261,406	1,337,509	1,337,509	0
36 鶴ヶ島市	9,064,808	3,692,468	2,500,621	3,886,259	1,486,081	1,486,081	0
37 日高市	8,004,027	2,833,303	1,879,115	3,851,900	1,318,824	1,318,824	0
38 吉川市	8,968,352	3,231,513	2,065,160	4,225,332	1,511,507	1,511,507	0
39 ふじみ野市	16,065,069	5,646,078	3,870,101	7,630,664	2,788,327	2,788,327	0
40 白岡市	5,991,443	2,819,547	1,888,752	1,869,800	1,302,096	1,302,096	0
市計	1,020,657,597	360,711,856	246,589,763	467,185,388	192,760,353	192,724,753	35,600

(単位：千円)

物 件 費	維持補修費	補助費等	うち一部事務 組合負担金	繰 出 金	積 立 金	投資及び出資 金・貸付金	前 年 度 繰 上 充 用 金
61,006,012	7,054,228	21,110,229	20,520	26,359,591	643,798	23,370,525	0
15,070,684	1,137,907	9,776,703	3,914,544	7,615,396	91,614	1,522,785	0
6,987,572	541,479	4,393,130	1,763,326	8,047,887	2,962,019	1,077,437	0
26,741,216	2,301,383	6,903,150	8,596	17,717,716	1,793,483	2,725,318	0
4,253,710	236,352	1,215,339	362,099	3,372,611	64,104	700	0
3,659,396	97,162	2,771,671	1,458,196	2,965,638	1,990,532	369,074	0
13,614,443	1,436,096	3,666,169	5,415	8,885,035	1,169,366	0	0
3,651,130	433,595	2,308,385	1,308,787	2,687,152	914,600	171,100	0
5,618,125	629,731	2,464,489	121,184	3,690,341	1,314,362	428,000	0
2,181,697	163,837	3,531,183	2,437,980	3,018,571	1,131,757	141,857	0
3,886,797	510,899	2,542,270	1,167,333	3,043,766	1,878,541	315,602	0
9,225,907	744,906	2,740,150	207,382	7,601,907	2,884,889	605,549	0
7,340,640	166,965	2,565,439	40,394	3,888,162	2,123,018	399,361	0
2,713,771	18,364	727,463	3,630	2,032,459	919,846	260,800	0
4,842,263	306,194	4,529,600	2,345,482	2,908,479	579,507	735,210	0
5,794,045	176,024	4,474,507	1,173,095	3,679,249	1,954,564	2,169,359	0
8,772,651	71,690	3,304,477	203,195	3,642,005	1,282,700	619,675	0
9,185,430	202,990	8,165,462	1,215,419	6,613,352	4,396,138	181,424	0
12,864,250	443,849	5,673,312	1,651,992	9,503,501	2,444,703	553,612	0
3,120,366	41,409	2,075,443	553,919	2,750,907	1,068,050	218,030	0
8,340,684	231,855	3,532,804	692,024	4,735,644	1,151,050	438,810	0
6,423,431	382,694	2,079,840	381,903	5,424,607	51,657	140,000	0
7,382,755	430,709	3,089,281	1,256,359	3,144,071	1,398	133,790	0
3,261,342	139,952	2,586,908	1,166,068	2,103,452	443,738	34,044	0
5,055,310	61,249	1,544,373	821,616	2,367,901	551,512	0	0
5,004,392	616,482	4,503,624	2,208,610	5,248,767	2,376,622	78,730	0
2,934,011	131,577	1,596,361	1,093,437	2,307,628	245,244	108,610	0
5,617,125	437,246	5,632,033	4,337,632	6,125,665	375,479	21,822	0
2,836,226	63,109	1,792,202	1,238,109	1,915,145	158,451	35,100	0
3,896,717	168,893	2,033,115	588,146	2,739,366	1,059,148	208,944	0
4,276,887	82,005	3,495,618	1,889,701	2,680,270	57,746	12,474	0
5,842,282	650,816	2,063,502	824,328	4,048,091	1,624,786	338,200	0
1,837,436	23,815	1,129,344	626,847	2,151,377	919,050	21,153	0
4,187,953	194,978	2,470,435	1,487,878	2,825,773	1,345,865	22,698	0
2,393,325	109,937	800,972	13,450	1,806,438	1,013,728	34,000	0
2,727,276	159,007	2,665,149	1,743,002	2,017,687	6,323	39,224	0
2,441,545	204,819	1,828,039	984,132	1,456,515	395,647	5,500	0
2,865,550	74,390	2,168,822	1,388,366	2,177,941	1,027,298	30,000	0
5,741,800	209,795	2,735,590	1,692,774	3,092,685	2,111,276	103,080	0
1,765,576	84,868	970,038	521,127	1,736,530	138,879	15,300	0
295,361,728	21,173,256	143,656,621	44,917,997	190,129,278	46,662,488	37,686,897	0

Ⅱ 平成24年度市町村普通会計決算状況

2 市町村別決算状況

(5) 歳出(性質別)

市町村名	義務的経費 A+B+C	人件費 A	うち職員給	扶助費 B	公債費 C	うち	うち一時
						元利償還金	借入金利息
41 伊奈町	5,375,632	2,361,694	1,579,497	1,899,731	1,114,207	1,113,944	263
42 三芳町	5,224,259	2,373,544	1,583,548	1,784,351	1,066,364	1,066,364	0
43 毛呂山町	4,346,491	1,862,765	1,174,453	1,715,472	768,254	768,254	0
44 越生町	1,599,524	894,561	573,165	447,326	257,637	257,637	0
45 滑川町	2,512,729	965,183	592,576	1,012,436	535,110	535,110	0
46 嵐山町	2,781,742	1,188,967	718,533	934,552	658,223	658,223	0
47 小川町	4,339,289	2,056,525	1,334,801	1,442,780	839,984	839,984	0
48 川島町	2,693,686	1,341,479	838,543	733,932	618,275	618,275	0
49 吉見町	2,653,625	1,287,356	800,664	772,649	593,620	593,620	0
50 鳩山町	2,028,639	1,039,852	656,355	601,924	386,863	386,701	162
51 ときがわ町	2,123,273	1,138,880	714,856	596,279	388,114	388,114	0
52 横瀬町	1,331,784	671,656	395,817	343,772	316,356	316,356	0
53 皆野町	1,526,080	669,297	391,036	576,488	280,295	280,295	0
54 長瀬町	1,310,642	672,582	417,926	367,556	270,504	270,504	0
55 小鹿野町	2,731,928	1,281,997	819,329	647,918	802,013	802,013	0
56 東秩父村	671,600	420,881	237,684	129,000	121,719	121,719	0
57 美里町	1,660,782	746,996	430,109	679,168	234,618	234,618	0
58 神川町	2,082,805	1,159,455	720,849	568,478	354,872	354,872	0
59 上里町	3,575,117	1,289,561	763,569	1,623,337	662,219	662,219	0
60 寄居町	4,641,593	1,695,007	1,062,738	1,940,877	1,005,709	1,005,709	0
61 宮代町	3,575,299	1,611,670	1,056,083	1,326,094	637,535	637,535	0
62 杉戸町	5,955,515	3,129,312	2,099,128	1,743,993	1,082,210	1,082,210	0
63 松伏町	3,708,871	1,599,283	1,002,257	1,446,501	663,087	663,087	0
町村計	68,450,905	31,458,503	19,963,516	23,334,614	13,657,788	13,657,363	425
県計	1,089,108,502	392,170,359	266,553,279	490,520,002	206,418,141	206,382,116	36,025



(単位：千円)

物 件 費	維持補修費	補助費等	うち一部事務 組合負担金	繰 出 金	積 立 金	投資及び出資 金・貸付金	前 年 度 繰 上 充 用 金
2,058,667	163,623	443,020	38,795	1,092,312	83,328	27,850	0
1,833,462	211,078	1,289,382	696,666	1,291,722	405,188	94,373	0
1,056,739	11,602	1,323,659	1,067,288	1,255,716	847,506	32,500	0
665,403	19,617	584,434	450,773	562,432	191,211	13,221	0
1,001,837	26,047	812,083	507,770	565,009	612	0	0
769,304	33,069	955,457	574,236	687,897	296,092	0	0
1,174,165	22,304	1,178,000	931,462	1,113,337	8,032	0	0
1,263,873	110,569	708,700	463,285	827,824	280,341	0	0
1,072,267	43,046	752,568	503,977	964,789	151,231	0	0
731,281	24,532	715,099	519,426	626,903	473	3,000	0
954,678	88,601	810,452	450,041	550,959	115,289	36,800	0
546,722	8,364	447,788	222,479	445,190	177,862	9,240	0
477,522	227,964	784,809	302,967	427,382	65,655	7,800	0
318,148	15,301	733,497	246,725	257,587	147,451	2,880	0
1,139,181	84,638	926,914	344,775	576,148	203,308	71,390	0
301,404	18,605	283,674	188,648	200,313	158,625	0	0
453,591	38,450	718,911	435,982	662,965	233,627	2,760	0
696,334	23,294	806,390	543,540	652,628	664,001	3,240	0
1,069,752	51,223	1,480,793	1,052,369	908,755	421,240	0	0
1,702,186	68,167	1,329,598	354,208	1,494,327	187,414	13,000	0
1,442,872	57,400	1,216,398	972,971	1,640,918	155,322	14,500	0
2,416,908	113,687	455,853	41,213	1,423,617	143,447	8,500	0
1,278,862	73,631	1,091,127	823,867	1,039,208	20,840	0	0
24,425,158	1,534,812	19,848,606	11,733,463	19,267,938	4,958,095	341,054	0
319,786,886	22,708,068	163,505,227	56,651,460	209,397,216	51,620,583	38,027,951	0

Ⅱ 平成24年度市町村普通会計決算状況

2 市町村別決算状況

(5) 歳出(性質別)

(単位：千円)

市町村名	投資的経費 D+E+F	うち人件費	普通建設事業費			災害復旧 事業費 E	失業対策 事業費 F	歳出合計
			D	うち補助	うち単独			
1 さいたま市	69,411,995	992,705	68,884,087	21,844,449	46,717,972	527,908	0	427,806,953
2 川越市	9,661,727	259,751	9,661,727	3,303,941	6,240,879	0	0	96,802,642
3 熊谷市	5,005,913	329,261	5,004,758	1,568,405	3,246,170	1,155	0	61,024,801
4 川口市	20,097,245	199,611	20,097,245	10,900,105	9,161,162	0	0	169,220,581
5 行田市	2,213,775	71,642	2,213,775	45,261	2,102,940	0	0	24,096,547
6 秩父市	3,625,868	232,935	3,625,868	1,906,409	1,673,790	0	0	27,455,927
7 所沢市	6,607,179	152,432	6,607,179	1,106,624	5,451,625	0	0	87,571,793
8 飯能市	5,223,051	218,687	5,218,636	2,898,934	2,317,663	4,415	0	27,450,520
9 加須市	3,774,254	77,910	3,773,369	1,152,527	2,471,927	885	0	37,190,198
10 本庄市	2,312,067	160,140	2,312,067	887,536	1,227,341	0	0	25,341,922
11 東松山市	3,419,325	119,897	3,419,243	1,445,557	1,939,721	82	0	27,586,255
12 春日部市	8,055,871	220,732	8,055,871	4,115,124	3,852,265	0	0	65,577,441
13 狭山市	7,314,130	245,187	7,167,865	2,915,943	4,250,696	146,265	0	46,326,710
14 羽生市	1,944,046	49,961	1,944,046	472,459	1,424,854	0	0	17,141,726
15 鴻巣市	7,926,988	182,521	7,921,345	3,619,414	4,298,912	5,643	0	38,091,032
16 深谷市	4,933,583	127,029	4,927,451	2,229,884	2,673,211	6,132	0	46,116,389
17 上尾市	8,229,431	392,531	8,218,864	3,430,323	4,723,492	10,567	0	58,123,305
18 草加市	10,996,647	236,150	10,996,647	1,903,384	9,069,719	0	0	69,567,603
19 越谷市	10,728,578	219,517	10,705,296	4,613,133	6,047,190	23,282	0	87,153,292
20 蕨市	1,991,402	41,689	1,991,402	660,249	1,312,186	0	0	22,371,907
21 戸田市	9,120,003	27,466	9,119,805	2,317,354	6,802,451	198	0	47,945,719
22 入間市	3,828,658	175,745	3,828,658	1,752,999	2,075,659	0	0	38,712,195
23 朝霞市	2,372,856	59,041	2,372,856	593,586	1,779,130	0	0	35,117,153
24 志木市	1,585,596	15,609	1,585,596	1,095,345	478,759	0	0	19,386,661
25 和光市	3,076,385	31,038	3,076,385	982,640	2,093,745	0	0	22,181,718
26 新座市	5,050,152	132,726	5,050,152	890,513	4,157,522	0	0	46,992,453
27 桶川市	2,491,733	128,819	2,470,759	1,541,696	927,247	20,974	0	19,914,158
28 久喜市	3,302,583	66,178	3,265,486	1,159,312	2,064,465	37,097	0	43,635,106
29 北本市	4,051,562	76,809	4,051,562	1,925,402	2,118,698	0	0	19,962,590
30 八潮市	4,588,996	114,826	4,584,515	3,074,496	1,439,116	4,481	0	28,645,073
31 富士見市	2,863,090	107,383	2,862,859	1,104,363	1,758,496	231	0	28,818,694
32 三郷市	4,615,930	76,860	4,585,864	2,953,274	1,605,368	30,066	0	40,773,233
33 蓮田市	1,424,903	30,401	1,424,903	760,572	654,930	0	0	16,096,140
34 坂戸市	3,447,092	313,806	3,447,092	1,777,472	1,668,254	0	0	27,245,832
35 幸手市	1,545,367	48,704	1,545,367	858,040	656,092	0	0	15,631,729
36 鶴ヶ島市	1,883,513	62,790	1,883,513	523,594	1,359,919	0	0	18,562,987
37 日高市	1,671,571	178,612	1,671,571	428,095	1,243,476	0	0	16,007,663
38 吉川市	3,896,493	70,353	3,871,673	1,889,461	1,867,869	24,820	0	21,208,846
39 ふじみ野市	2,814,978	79,299	2,814,978	643,539	2,160,756	0	0	32,874,273
40 白岡市	1,456,401	31,076	1,456,401	438,815	1,015,769	0	0	12,159,035
市計	258,560,937	6,357,829	257,716,736	97,730,229	158,131,436	844,201	0	2,013,888,802

(単位：千円)

市町村名	投資的経費 D+E+F	うち人件費	普通建設事業費			災害復旧費 E	失業対策費 F	歳出合計
			D	うち補助	うち単独			
41 伊奈町	697,120	21,683	697,120	110,410	586,710	0	0	9,941,552
42 三芳町	1,595,010	113,503	1,595,010	185,287	1,409,723	0	0	11,944,474
43 毛呂山町	1,600,582	73,849	1,600,582	948,599	651,983	0	0	10,474,795
44 越生町	246,630	16,781	246,630	11,089	230,312	0	0	3,882,472
45 滑川町	900,697	15,698	899,691	226,860	661,831	1,006	0	5,819,014
46 嵐山町	920,105	4,588	920,105	544,352	375,753	0	0	6,443,666
47 小川町	937,314	48,118	937,314	638,802	279,052	0	0	8,772,441
48 川島町	606,573	13,593	606,573	76,111	502,490	0	0	6,491,566
49 吉見町	508,528	11,407	508,528	165,988	312,717	0	0	6,146,054
50 鳩山町	534,873	17,182	534,873	415,779	119,094	0	0	4,664,800
51 ときがわ町	1,005,205	28,334	1,005,205	243,273	761,932	0	0	5,685,257
52 横瀬町	290,842	6,398	290,842	157,057	133,785	0	0	3,257,792
53 皆野町	546,772	12,070	546,772	30,332	500,190	0	0	4,063,984
54 長瀨町	397,326	7,086	397,326	84,318	312,692	0	0	3,182,832
55 小鹿野町	424,218	10,808	424,218	226,919	197,299	0	0	6,157,725
56 東秩父村	210,051	5,876	210,051	33,331	171,285	0	0	1,844,272
57 美里町	609,857	33,401	609,710	333,595	273,890	147	0	4,380,943
58 神川町	315,480	11,481	265,795	30,337	235,458	49,685	0	5,244,172
59 上里町	913,649	18,520	913,649	505,347	402,008	0	0	8,420,529
60 寄居町	733,834	79,149	733,834	67,411	659,247	0	0	10,170,119
61 宮代町	873,995	6,414	873,995	603,591	270,016	0	0	8,976,704
62 杉戸町	742,330	18,277	742,330	176,769	554,528	0	0	11,259,857
63 松伏町	379,343	11,004	379,343	155,788	222,555	0	0	7,591,882
町村計	15,990,334	585,220	15,939,496	5,971,345	9,824,550	50,838	0	154,816,902
県計	274,551,271	6,943,049	273,656,232	103,701,574	167,955,986	895,039	0	2,168,705,704

Ⅱ 平成24年度市町村普通会計決算状況

2 市町村別決算状況

(6) 地方債現在高

市町村名	公共事業等	公営住宅	災害復旧	緊急防災 減災	教育・福祉施設等整備事業債等			一般単独	辺地・過疎 対策
					うち学校教育	うち一般廃棄			
1 さいたま市	33,830,637	2,771,968	0	1,451,700	43,380,038	26,773,997	2,936,226	133,712,603	0
2 川越市	3,344,927	376,351	0	196,100	19,876,428	5,419,686	10,144,101	20,918,818	0
3 熊谷市	1,931,820	242,561	0	443,300	3,310,335	2,521,024	695,897	7,926,439	0
4 川口市	11,526,420	1,721,816	0	1,649,900	19,441,654	11,542,212	4,683,242	29,229,002	0
5 行田市	117,581	183,863	0	0	552,238	388,930	0	9,249,058	0
6 秩父市	77,172	610,439	8,099	400,100	729,344	650,404	0	13,062,137	1,616,426
7 所沢市	855,471	337,220	0	519,200	8,540,488	2,841,896	4,538,086	7,581,515	0
8 飯能市	439,569	132,128	17,032	301,200	793,724	793,724	0	10,109,414	56,381
9 加須市	699,496	104,671	0	476,800	3,400,463	3,296,604	12,568	8,387,160	0
10 本庄市	248,170	202,199	0	310,200	134,600	134,600	0	7,945,100	0
11 東松山市	538,241	753,399	0	57,800	4,601,650	2,494,743	273,200	3,012,450	0
12 春日部市	1,099,461	204,128	0	1,340,000	3,664,733	2,376,631	169,547	23,533,740	0
13 狭山市	3,725,824	300,386	0	9,600	3,663,020	1,272,637	969,279	4,350,271	0
14 羽生市	504,992	183,947	0	160,100	1,957,713	1,074,471	857,292	2,777,282	0
15 鴻巣市	795,669	256,917	0	558,400	1,246,127	911,720	0	19,966,677	0
16 深谷市	397,691	708,174	0	148,800	788,294	559,673	0	14,864,500	0
17 上尾市	1,737,575	164,324	0	513,200	7,231,349	4,445,104	0	15,145,612	0
18 草加市	3,169,801	840	0	596,800	9,809,414	4,516,206	1,036,369	10,464,907	0
19 越谷市	7,549,447	601,367	0	767,000	8,794,861	5,288,915	692,179	15,338,415	0
20 蕨市	356,628	230,761	0	100,000	481,180	398,662	0	2,137,063	0
21 戸田市	335,901	775,273	0	105,400	10,007,741	8,459,072	0	5,547,655	0
22 入間市	687,872	63,134	0	708,300	2,548,122	1,387,704	50,580	6,256,102	0
23 朝霞市	1,365,561	0	0	0	10,015,407	7,204,989	154,236	3,379,421	0
24 志木市	356,380	13,457	0	8,400	1,700,242	1,662,642	0	1,361,342	0
25 和光市	661,287	0	0	263,300	1,653,870	1,434,082	0	2,683,690	0
26 新座市	764,884	0	0	93,500	4,741,333	3,213,586	0	6,975,040	0
27 桶川市	1,397,177	0	1,800	195,200	2,028,863	475,230	50,443	4,106,489	0
28 久喜市	521,129	0	0	501,800	3,842,746	3,059,958	0	13,917,500	0
29 北本市	364,124	16,629	19,600	1,756,000	3,478,704	2,607,544	31,756	3,624,267	0
30 八潮市	2,476,567	42,275	0	563,500	2,759,648	2,417,167	0	8,387,854	0
31 富士見市	999,206	0	0	108,900	1,722,767	1,703,087	0	5,167,327	0
32 三郷市	1,748,369	0	0	607,400	2,226,217	1,177,166	0	10,173,354	0
33 蓮田市	491,864	0	0	80,500	1,542,298	701,270	0	1,280,003	0
34 坂戸市	2,803,159	0	0	137,900	2,209,793	1,275,490	0	6,641,572	0
35 幸手市	881,420	0	0	76,800	456,718	418,485	0	1,858,492	0
36 鶴ヶ島市	1,033,398	0	0	51,400	638,887	241,837	0	1,757,825	0
37 日高市	249,192	0	0	165,000	649,104	637,904	0	2,177,088	0
38 吉川市	411,297	0	0	92,300	4,049,518	3,532,483	0	840,012	0
39 ふじみ野市	418,079	0	0	131,040	1,317,687	793,068	0	6,677,085	0
40 白岡市	159,985	1,503	0	72,000	1,105,492	935,405	0	2,850,365	0
市計	91,073,443	10,999,730	46,531	15,718,840	201,092,810	121,040,008	27,295,001	455,374,646	1,672,807

(単位：千円)

公共用地 先行取得等	厚生福祉施設	退職手当債	財源対策	減 税 補てん債	臨時財政 対策債	減収補てん債		県貸付金	その他	合 計
							うち特例分			
5,934,026	1,904,088	0	2,258,989	22,508,805	163,495,119	2,577,500	0	183,330	4,662,345	418,671,148
0	431,266	0	1,952,820	5,510,892	31,525,299	1,807,062	687,180	2,217,080	1,311,927	88,781,790
243,704	95,924	0	611,566	2,941,846	22,209,371	0	0	922,520	994,298	41,873,684
83,096	2,520,750	0	3,403,781	8,500,548	51,731,734	84,176	0	1,386,610	6,946,905	138,226,392
124,120	13,754	0	278,958	1,246,580	11,896,946	473,920	286,968	411,050	543,827	24,804,927
0	264,599	0	125,211	858,029	11,674,128	0	0	86,680	470,827	29,983,191
0	525,119	0	1,297,547	5,656,447	31,644,733	0	0	1,845,000	494,617	59,297,357
0	192,375	0	283,968	1,211,892	11,876,172	0	0	264,090	256,250	25,934,195
0	301,898	0	698,801	1,679,126	17,417,511	26,460	0	272,450	968,842	34,433,678
0	44,613	0	187,845	1,092,243	11,052,030	73,850	45,990	367,450	646,249	22,258,559
0	52,462	0	865,479	1,412,386	11,388,852	0	0	273,910	157,400	23,114,029
1,024,988	236,716	288,750	532,060	3,722,550	27,743,441	326,900	145,800	1,264,760	655,222	65,491,649
0	44,060	0	515,919	3,427,946	19,882,341	1,892,080	1,352,549	653,530	1,588,558	38,700,986
0	16,656	0	309,104	736,064	7,310,978	0	0	892,920	368,675	15,218,431
0	75,980	0	444,188	1,806,684	16,540,412	0	0	438,140	518,614	42,647,808
0	58,788	0	190,538	1,567,101	12,645,188	0	0	177,190	417,012	31,963,276
633,900	123,195	1,050,000	1,332,495	3,363,719	23,936,088	806,370	607,920	3,901,925	912,611	60,244,443
0	0	0	983,814	3,518,657	26,132,260	490,000	0	471,490	573,418	56,211,401
378,180	121,315	0	1,559,595	4,806,002	31,417,136	0	0	1,281,610	1,507,102	74,122,030
0	160,006	0	349,017	1,263,054	9,745,061	0	0	155,300	695,739	15,673,809
0	363,930	0	187,484	1,869,556	0	0	0	738,951	238,328	20,170,219
0	1	0	968,219	2,365,396	16,010,673	574,186	150,900	455,450	496,568	30,983,123
443,200	389,585	0	590,579	2,158,372	13,296,718	99,060	0	410,320	260,844	32,409,067
0	80,005	0	216,253	1,149,434	7,768,171	0	0	455,740	94,563	13,203,987
0	1,024,875	0	190,883	1,075,616	7,944,782	434,031	0	42,500	82,950	16,057,784
3,989,894	197,933	0	683,993	2,562,289	18,324,619	0	0	4,996,330	465,965	43,795,780
957,720	0	0	349,949	1,133,981	9,371,724	0	0	94,810	968,518	20,606,231
94,760	547,478	0	949,640	2,432,685	21,092,428	0	0	3,533,210	315,303	47,748,679
0	0	0	277,033	1,135,268	9,079,941	93,336	75,448	651,920	187,253	20,608,627
0	137,356	193,400	1,313,206	1,162,239	8,387,797	234,307	83,600	1,942,190	262,471	27,779,210
330,544	274,277	0	467,483	1,568,129	10,970,515	0	0	147,200	175,974	21,932,322
3,418,688	77,684	898,106	580,602	2,031,109	15,120,631	136,400	0	892,370	231,853	38,142,783
1,197,500	75,446	49,760	58,329	1,116,020	8,395,807	0	0	287,930	153,305	14,728,762
0	0	350,000	747,381	1,539,099	12,508,883	0	0	633,630	243,834	27,815,251
0	8,534	0	51,642	838,831	7,020,700	0	0	264,970	103,951	11,562,058
0	167,795	0	220,401	1,080,848	8,962,656	0	0	2,360,260	73,282	16,346,752
0	0	0	331,113	894,348	7,321,854	0	0	358,980	93,038	12,239,717
0	0	0	556,130	746,545	7,544,028	0	0	245,110	90,809	14,575,749
0	224,411	222,680	61,004	1,567,735	14,237,084	0	0	170,120	146,846	25,173,771
0	0	0	333,126	631,809	6,427,186	0	0	165,340	116,276	11,863,082
18,854,320	10,752,874	3,052,696	27,316,145	105,889,880	761,050,997	10,129,638	3,436,355	36,314,366	29,492,369	1,775,395,737

Ⅱ 平成24年度市町村普通会計決算状況

2 市町村別決算状況

(6) 地方債現在高

市町村名	一般公共	公営住宅	災害復旧	緊急防災 減 災	教育・福祉施設等整備事業債等		一般単独	辺地・過疎 対策	
					うち学校教育	うち一般廃棄			
41 伊 奈 町	333,096	0	0	31,600	2,614,327	2,055,026	0	2,521,466	0
42 三 芳 町	1,788	0	0	259,400	466,832	333,134	80,414	3,209,927	0
43 毛 呂 山 町	855,726	146,413	0	27,300	828,150	482,850	0	1,024,050	0
44 越 生 町	0	0	0	0	117,975	111,675	0	24,234	0
45 滑 川 町	386,305	0	0	59,100	2,731,544	2,341,782	0	229,991	0
46 嵐 山 町	532,137	2,333	829	37,500	1,496,350	401,937	0	666,648	0
47 小 川 町	219,639	191,098	0	112,500	570,334	397,534	0	2,302,364	0
48 川 島 町	0	0	0	0	1,076,014	1,002,282	0	522,414	0
49 吉 見 町	225,120	0	0	91,700	817,505	578,050	0	1,561,236	0
50 鳩 山 町	261,405	0	0	14,800	287,396	138,096	0	430,937	0
51 ときがわ町	0	0	9,820	70,000	108,497	108,497	0	3,828,546	0
52 横 瀬 町	248,208	0	1,404	14,100	145,297	106,899	0	184,753	0
53 皆 野 町	0	0	12,551	130,154	718,824	718,824	0	34,851	222,289
54 長 瀬 町	108,964	79,746	389	168,100	159,288	159,288	0	133,585	232,696
55 小鹿野町	0	72,456	3,950	70,700	163,693	36,994	0	1,820,032	477,363
56 東秩父村	0	5,526	0	0	23,401	23,401	0	7,042	100,000
57 美 里 町	0	3,735	0	0	559,108	559,108	0	358,703	0
58 神 川 町	60,597	118,505	6,301	15,800	419,490	419,490	0	411,133	117,546
59 上 里 町	260,346	237,855	0	329,600	142,969	95,909	0	1,266,848	0
60 寄 居 町	9,112	470,798	0	0	1,296,505	578,839	563,356	1,183,844	0
61 宮 代 町	196,700	0	0	0	300,573	30,700	0	751,420	0
62 杉 戸 町	0	6,542	0	0	238,874	238,874	0	1,135,310	0
63 松 伏 町	134,468	0	0	0	1,058,167	1,012,497	0	787,744	0
町 村 計	3,833,611	1,335,007	35,244	1,432,354	16,341,113	11,931,686	643,770	24,397,078	1,149,894
県 計	94,907,054	12,334,737	81,775	17,151,194	217,433,923	132,971,694	27,938,771	479,771,724	2,822,701

(単位：千円)

公共用地 先行取得等	厚生福祉施設	退職手当債	財源対策	減 税 補てん債	臨時財政 対策債	減収補てん債		県貸付金	その他	合 計
							うち特例分			
0	0	0	204,830	510,456	4,993,151	25,000	25,000	782,840	80,067	12,071,833
0	0	0	16,518	728,026	3,955,267	77,776	0	1,538,400	163,447	10,417,381
0	0	0	37,810	505,061	5,170,386	0	0	166,680	105,942	8,867,518
0	0	0	0	170,836	2,403,753	0	0	13,120	75,499	2,805,417
0	0	0	168,529	229,816	2,578,043	0	0	66,340	24,650	6,474,318
0	0	0	30,464	290,466	3,110,975	167,334	119,230	329,120	312,288	6,857,214
0	0	0	140,429	491,896	4,634,481	6,250	6,250	331,860	73,208	9,067,809
0	0	0	208,983	335,359	3,565,496	0	0	81,960	168,693	5,958,919
0	0	0	51,409	258,863	3,289,438	0	0	26,700	33,180	6,355,151
0	0	0	70,028	310,488	2,541,914	0	0	190,610	22,529	4,130,107
0	0	0	6,898	144,844	3,141,650	0	0	69,100	24,879	7,404,234
0	0	0	0	120,557	1,814,366	0	0	358,980	153,356	3,041,021
0	0	0	127,937	101,910	2,076,935	0	0	0	0	3,425,451
0	0	0	0	100,305	1,830,523	0	0	435,630	16,664	3,265,890
0	60,338	0	7,538	131,620	3,062,065	0	0	452,310	173,154	6,495,219
0	0	0	0	48,166	1,019,313	0	0	8,050	6,468	1,217,966
0	0	0	0	198,708	2,354,773	0	0	0	20,327	3,495,354
0	2,751	0	54,780	195,701	2,202,115	0	0	111,300	25,787	3,741,806
0	7,645	0	26,347	367,639	4,061,197	0	0	211,050	44,461	6,955,957
0	0	0	116,551	559,004	4,961,101	0	0	122,000	246,902	8,965,817
0	91,797	0	199,106	495,241	4,782,270	0	0	125,000	624,730	7,566,837
0	55,470	0	13,873	572,779	6,157,625	0	0	668,060	62,433	8,910,966
0	3,295	0	123,293	393,266	4,184,101	0	0	415,040	252,697	7,352,071
0	221,296	0	1,605,323	7,261,007	77,890,938	276,360	150,480	6,504,150	2,711,361	144,844,256
18,854,320	10,974,170	3,052,696	28,921,468	113,150,887	838,941,935	10,405,998	3,586,835	42,818,516	32,203,730	1,920,239,993

Ⅱ 平成24年度市町村普通会計決算状況

2 市町村別決算状況

(7) 積立金現在高

(単位：千円)

市町村名	財政調整基金 現在高	減債基金	特定目的基金	合計
1 さいたま市	14,921,081	6,752,498	13,996,350	35,669,929
2 川越市	3,433,648	0	3,260,575	6,694,223
3 熊谷市	7,010,703	1,295,683	8,291,157	16,597,543
4 川口市	11,770,631	2,092,321	9,944,268	23,807,220
5 行田市	1,446,056	148,758	3,320,796	4,915,610
6 秩父市	1,841,330	1,062,107	8,272,648	11,176,085
7 所沢市	3,148,520	0	2,061,729	5,210,249
8 飯能市	1,136,808	621,381	4,827,531	6,585,720
9 加須市	2,810,659	1,529,067	5,156,509	9,496,235
10 本庄市	2,978,505	748,192	1,923,017	5,649,714
11 東松山市	2,196,136	555,781	3,673,483	6,425,400
12 春日部市	4,141,562	503,198	6,055,744	10,700,504
13 狭山市	4,638,795	0	5,138,387	9,777,182
14 羽生市	1,630,381	25,907	1,187,793	2,844,081
15 鴻巣市	3,379,928	403,924	2,234,602	6,018,454
16 深谷市	7,373,743	1,624,273	6,199,505	15,197,521
17 上尾市	3,790,083	164,854	1,996,054	5,950,991
18 草加市	3,990,148	0	4,968,112	8,958,260
19 越谷市	3,792,533	0	1,774,611	5,567,144
20 蕨市	1,989,315	0	1,634,895	3,624,210
21 戸田市	3,480,038	0	4,429,120	7,909,158
22 入間市	924,579	0	226,929	1,151,508
23 朝霞市	752,226	0	344,487	1,096,713
24 志木市	2,882,576	0	1,365,169	4,247,745
25 和光市	1,091,479	5,979	1,450,886	2,548,344
26 新座市	3,152,425	0	457,515	3,609,940
27 桶川市	1,921,108	0	3,634,755	5,555,863
28 久喜市	4,539,208	129,415	634,806	5,303,429
29 北本市	897,302	4,133	3,241,080	4,142,515
30 八潮市	601,077	103,316	508,704	1,213,097
31 富士見市	2,590,894	0	903,925	3,494,819
32 三郷市	1,790,335	4,593	154,012	1,948,940
33 蓮田市	1,358,077	3,082	1,100,823	2,461,982
34 坂戸市	2,673,129	351,761	1,089,945	4,114,835
35 幸手市	1,387,440	171,738	1,088,758	2,647,936
36 鶴ヶ島市	1,492,464	0	1,581,467	3,073,931
37 日高市	1,896,504	192,921	498,528	2,587,953
38 吉川市	1,465,599	0	1,439,957	2,905,556
39 ふじみ野市	2,398,828	628,033	3,567,160	6,594,021
40 白岡市	1,006,807	47,397	448,206	1,502,410
市計	125,722,660	19,170,312	124,083,998	268,976,970



(単位：千円)

市町村名	財政調整基金 現在高	減債基金	特定目的基金	合計
41 伊奈町	473,652	108,070	217,031	798,753
42 三芳町	486,776	0	320,869	807,645
43 毛呂山町	749,555	0	573,174	1,322,729
44 越生町	414,315	54,560	579,637	1,048,512
45 滑川町	860,626	42,817	93,595	997,038
46 嵐山町	370,906	59,336	90,994	521,236
47 小川町	628,491	1,974	376,832	1,007,297
48 川島町	762,732	0	2,167,807	2,930,539
49 吉見町	793,558	207,142	45,960	1,046,660
50 鳩山町	382,541	188	270,960	653,689
51 ときがわ町	306,339	264,585	1,171,294	1,742,218
52 横瀬町	782,623	23,532	92,411	898,566
53 皆野町	539,246	327,705	884,457	1,751,408
54 長瀬町	509,903	116,343	3,128	629,374
55 小鹿野町	1,348,983	748,301	263,880	2,361,164
56 東秩父村	1,217,241	30	490,420	1,707,691
57 美里町	1,088,789	15,503	197,802	1,302,094
58 神川町	1,246,032	440,057	685,500	2,371,589
59 上里町	1,294,547	311,326	944,844	2,550,717
60 寄居町	885,525	14,981	169,799	1,070,305
61 宮代町	1,035,783	3,506	194,103	1,233,392
62 杉戸町	1,630,308	0	331,701	1,962,009
63 松伏町	589,989	0	285,585	875,574
町村計	18,398,460	2,739,956	10,451,783	31,590,199
県計	144,121,120	21,910,268	134,535,781	300,567,169

Ⅱ 平成24年度市町村普通会計決算状況

2 市町村別決算状況

(8) 債務負担行為額 (平成25年度以降支出予定額)

(単位：千円)

市町村名	物件等の購入に係るもの	債務保証又は損失補償に係るもの	その他	実質的な債務負担に係るもの	合計
1 さいたま市	29,523,055	47,857	67,919,776	0	97,490,688
2 川越市	23,653,014	0	4,535,788	0	28,188,802
3 熊谷市	2,632,079	248,631	610,731	0	3,491,441
4 川口市	43,957,550	0	6,376,149	0	50,333,699
5 行田市	0	0	1,184,455	72,123	1,256,578
6 秩父市	0	0	299,998	0	299,998
7 所沢市	5,456,207	0	9,329,268	0	14,785,475
8 飯能市	1,879,794	0	767,764	0	2,647,558
9 加須市	0	0	2,852,644	0	2,852,644
10 本庄市	16,635	0	3,102,707	0	3,119,342
11 東松山市	0	0	1,100,534	0	1,100,534
12 春日部市	10,753,972	0	7,874,278	0	18,628,250
13 狭山市	8,433,176	1,384,136	6,923,902	0	16,741,214
14 羽生市	754,135	0	7,860	0	761,995
15 鴻巣市	455,689	0	1,397,894	0	1,853,583
16 深谷市	924,771	323,133	10,274,142	0	11,522,046
17 上尾市	3,922,630	0	4,359,079	0	8,281,709
18 草加市	4,488,832	0	9,784,105	5,699,473	19,972,410
19 越谷市	13,651,288	0	8,883,930	0	22,535,218
20 蕨市	5,907,467	0	625,709	0	6,533,176
21 戸田市	9,069,152	0	4,891,834	0	13,960,986
22 入間市	1,118,217	0	0	70,709	1,188,926
23 朝霞市	1,151,362	76,614	8,616,680	0	9,844,656
24 志木市	255,600	0	211,539	0	467,139
25 和光市	417,740	0	31,782	0	449,522
26 新座市	1,547,146	0	4,802,178	0	6,349,324
27 桶川市	752,461	0	70,522	0	822,983
28 久喜市	610,391	0	255,782	0	866,173
29 北本市	57,935	0	1,890,111	0	1,948,046
30 八潮市	3,387,272	0	1,982,530	0	5,369,802
31 富士見市	3,316,819	0	419,001	0	3,735,820
32 三郷市	2,876,016	0	4,559,243	0	7,435,259
33 蓮田市	128,035	0	1,476,104	0	1,604,139
34 坂戸市	1,604,457	0	3,007,632	1,763,253	6,375,342
35 幸手市	2,018,887	0	102,264	0	2,121,151
36 鶴ヶ島市	4,080,553	0	4,087,528	0	8,168,081
37 日高市	0	0	110,135	0	110,135
38 吉川市	1,924,442	0	3,356,363	0	5,280,805
39 ふじみ野市	12,476,724	0	13,813,138	0	26,289,862
40 白岡市	0	0	656,862	0	656,862
市計	203,203,503	2,080,371	202,551,941	7,605,558	415,441,373

(単位：千円)

市町村名	物件等の購入に係るもの	債務保証又は損失補償に係るもの	その他	実質的な債務負担に係るもの	合計
41 伊奈町	165,008	0	1,028,495	0	1,193,503
42 三芳町	776,553	0	285,989	0	1,062,542
43 毛呂山町	515,643	0	230,856	0	746,499
44 越生町	0	0	0	0	0
45 滑川町	387,561	0	305,449	0	693,010
46 嵐山町	59,748	0	38,924	0	98,672
47 小川町	0	0	229,024	0	229,024
48 川島町	0	0	199,790	0	199,790
49 吉見町	0	0	0	0	0
50 鳩山町	0	0	0	0	0
51 ときがわ町	0	0	83,474	0	83,474
52 横瀬町	0	0	57,584	0	57,584
53 皆野町	0	0	49,332	0	49,332
54 長瀬町	0	0	64,426	0	64,426
55 小鹿野町	0	0	35,035	0	35,035
56 東秩父村	0	0	0	0	0
57 美里町	0	0	0	0	0
58 神川町	0	0	702,591	0	702,591
59 上里町	3,689	0	847,840	0	851,529
60 寄居町	0	0	75,683	0	75,683
61 宮代町	0	0	702,583	180,839	883,422
62 杉戸町	2,477,913	0	570,012	0	3,047,925
63 松伏町	629,186	199	1,896,468	0	2,525,853
町村計	5,015,301	199	7,403,555	180,839	12,599,894
県計	208,218,804	2,080,570	209,955,496	7,786,397	428,041,267

Ⅲ 平成24年度一部事務組合・広域連合（普通会計）決算状況

一部事務組合・広域連合名	歳入総額 A	歳出総額 B	歳入歳出 差引 A-B	歳出額 C	翌年度に繰り 越すべき財源 D	実質収支 C-D
1 埼葛斎場組合	469,160	449,462	19,698			19,698
2 蓮田白岡衛生組合	1,736,214	1,643,961	92,253			92,253
3 久喜宮代衛生組合	3,342,977	3,175,047	167,930			167,930
4 朝霞地区一部事務組合	4,813,478	4,637,481	175,997		53,010	122,987
5 上尾、桶川、伊奈衛生組合	333,942	320,196	13,746			13,746
6 志木地区衛生組合	2,302,552	2,242,894	59,658			59,658
7 北本地区衛生組合	408,184	361,246	46,938			46,938
8 入間西部衛生組合	366,328	351,101	15,227			15,227
9 入間東部地区衛生組合	894,194	629,053	265,141		23,898	241,243
10 小川地区衛生組合	1,381,668	1,338,636	43,032			43,032
11 坂戸地区衛生組合	327,788	281,307	46,481			46,481
12 東埼玉資源環境組合	8,625,119	7,681,891	943,228			943,228
13 蕨戸田衛生センター組合	1,778,763	1,737,731	41,032			41,032
14 本庄上里学校給食組合	839,625	821,953	17,672			17,672
15 加須市・羽生市水防事務組合	13,226	7,187	6,039			6,039

(単位：千円)

単年度収支	実質単年度収	普通建設費	参 考		
			共同処理事務	設立年月日	加入団体
1,202	1,202		火葬場・霊柩車・葬祭場	S31. 1. 24	春日部市・蓮田市・白岡町・杉戸町
17,957	17,957	312,300	ごみ処理、し尿処理	S35. 10. 20	蓮田市・白岡町
▲ 128,152	▲ 128,152	1,025	ごみ処理、し尿処理	S36. 3. 16	久喜市・宮代町
▲ 61,013	▲ 61,013	172,750	障害者支援施設、し尿処理、消防・救急等	S36. 12. 22	朝霞市・志木市・和光市・新座市
5,307	▲ 2,336	82,425	し尿処理	S39. 5. 10	上尾市・桶川市・伊奈町
1,271	▲ 145,564		ごみ処理	S39. 6. 1	志木市・新座市・富士見市
11,746	▲ 64,067	41,634	し尿処理	S39. 7. 7	鴻巣市・北本市・久喜市・吉見町
854	854		し尿処理	S40. 4. 2	入間市・日高市
▲ 31,279	▲ 31,279	22,886	し尿処理、火葬場・斎場	S40. 4. 21	富士見市・ふじみ野市・三芳町
▲ 67,312	▲ 67,312	278,767	ごみ処理、し尿処理	S39. 2. 1	小川町・嵐山町・滑川町・ときがわ町・東秩父村
2,958	2,958	25,904	し尿処理	S40. 5. 18	坂戸市・鶴ヶ島市・毛呂山町・越生町・鳩山町
309,801	309,801	1,208,665	ごみ処理、し尿処理	S40. 10. 1	越谷市・草加市・吉川市・八潮市・三郷市・松伏町
3,669	3,669	368,570	ごみ処理、し尿処理	S34. 6. 15	蕨市・戸田市
▲ 9,530	▲ 9,530		学校給食	S42. 4. 25	本庄市・上里町
331	331		水防	S35. 3. 10	羽生市・加須市

Ⅲ 平成24年度一部事務組合・広域連合（普通会計）決算状況

一部事務組合・広域連合名	歳入総額 A	歳出総額 B	歳入歳出 差引 A-B	歳出額 C	翌年度に繰り 越すべき財源 D	実質収支 C-D
16 荒川北縁水防事務組合	5,967	4,857	1,110			1,110
17 利根川栗橋流域水防事務組合	15,863	10,357	5,506			5,506
18 江戸川水防事務組合	6,824	2,473	4,351			4,351
19 埼玉県市町村総合事務組合	39,022,146	38,816,040	206,106			206,106
20 坂戸、鶴ヶ島下水道組合	127,825	120,942	6,883			6,883
21 久喜地区消防組合	2,864,583	2,702,262	162,321			162,321
22 彩北広域清掃組合	640,105	557,986	82,119			82,119
23 秩父広域市町村圏組合	3,424,202	3,147,586	276,616	18,805		257,811
24 入間東部地区消防組合	4,284,698	3,834,169	450,529	305,320		145,209
25 吉川松伏消防組合	1,572,696	1,541,643	31,053			31,053
26 児玉郡市広域市町村圏組合	4,762,059	4,615,322	146,737	82,017		64,720
27 埼玉西部環境保全組合	1,872,758	1,736,743	136,015	29,992		106,023
28 坂戸・鶴ヶ島消防組合	2,468,026	2,350,292	117,734			117,734
29 比企広域市町村圏組合	4,127,391	3,905,965	221,426			221,426
30 川越地区消防組合	4,698,239	4,531,297	166,942			166,942

(単位：千円)

単年度収支	実質単年度収	普通建設費	参 考		
			共同処理事務	設立年月日	加入団体
▲ 541	▲ 541		水防	S38. 9. 20	熊谷市・行田市・鴻巣市
▲ 3, 332	▲ 3, 332		水防	S39. 3. 23	春日部市・幸手市・久喜市・杉戸町・茨城県五霞町
943	943		水防	S39. 8. 1	三郷市・吉川市・春日部市・松伏町
▲ 2, 197, 649	▲ 2, 723, 814		消防災害補償、退職手当、交通災害共済	H18. 10. 1	さいたま市・川越市・川口市・行田市を除く全市町村及び37一部事務組合
912	912		下水道、し尿処理	S43. 2. 1	坂戸市・鶴ヶ島市
28, 148	28, 148	152, 674	消防・救急等	S44. 4. 1	久喜市・宮代町
14, 993	14, 993		ごみ処理	S45. 3. 24	行田市・鴻巣市
▲ 64, 772	▲ 64, 772	244, 081	介護認定審査会、ごみ処理、火葬場・霊柩車、消防・救急、障害者自立支援法審査会等	S45. 4. 1	秩父市・横瀬町・皆野町・長瀬町・小鹿野町
59, 132	59, 132	1, 103, 443	消防・救急等	S45. 11. 1	富士見市・三芳町・ふじみ野市
▲ 3, 618	▲ 3, 618	75, 052	消防・救急等	S46. 4. 1	吉川市・松伏町
▲ 104, 096	83, 304	173, 110	老人福祉、ごみ処理、し尿処理、火葬場、職員研修、消防・救急等	S46. 4. 1	本庄市・美里町・神川町・上里町
512	44, 306	45, 040	ごみ処理	S46. 12. 1	鶴ヶ島市・毛呂山町・鳩山町・越生町
57, 135	57, 135	230, 314	消防・救急等	S47. 10. 1	坂戸市・鶴ヶ島市
16, 485	16, 486	737, 505	障害程度区分審査会、介護認定審査会、斎場・霊柩車、消防・救急等	S48. 4. 1	東松山市・滑川町・嵐山町・小川町・ときがわ町・川島町・吉見町・東秩父村
54, 010	54, 010	243, 962	消防・救急等	S48. 4. 1	川越市・川島町

### Ⅲ 平成24年度一部事務組合・広域連合（普通会計）決算状況

一部事務組合・広域連合名	歳入総額 A	歳出総額 B	歳入歳出 差引 A-B	歳出額 C	翌年度に繰り 越すべき財源 D	実質収支 C-D
31 埼玉県央広域事務組合	4,289,853	4,229,151	60,702			60,702
32 西入間広域消防組合	1,225,102	1,208,397	16,705			16,705
33 埼玉中部環境保全組合	800,749	768,618	32,131			32,131
34 埼玉西部広域事務組合	2,448,682	2,436,082	12,600			12,600
35 広域静苑組合	116,050	88,105	27,945			27,945
36 加須鴻巣学校給食センター組合	219,857	202,868	16,989			16,989
37 広域利根斎場組合	264,091	223,031	41,060			41,060
38 妻沼南河原環境施設組合	224,464	213,483	10,981			10,981
39 彩の国さいたま人づくり広域連合	422,482	412,371	10,111			10,111
40 皆野・長瀬上下水道組合	137,923	118,903	19,020			19,020
41 大里広域市町村圏組合	4,240,542	3,964,045	276,497			276,497
42 埼玉県後期高齢者医療広域連合	2,272,229	2,229,563	42,666			42,666
合 計	114,188,624	109,651,697	4,536,927		513,042	4,023,885



(単位：千円)

単年度収支	実質単年度収	普通建設費 事業	参 考		
			共同処理事務	設立年月日	加入団体
18,566	57,289	427,976	消防・救急、火葬場・ 葬祭場等	S50.11.1	鴻巣市・桶川市・ 北本市
▲ 7,718	▲ 7,718	84,284	消防・救急等	S51.11.1	毛呂山町・鳩山町・ 越生町
10,930	50,024	25,000	ごみ処理	S52.2.1	鴻巣市・北本市・ 吉見町
▲ 63,532	▲ 63,532	92,025	消防・救急、火葬場・ 葬祭場・霊柩車等	S56.4.1	飯能市・狭山市・ 日高市
12,153	12,153	7,837	火葬場	S57.12.1	越生町・毛呂山町・ 鶴ヶ島市・鳩山町
7,121	7,121		学校給食	S60.3.1	加須市・鴻巣市
▲ 7,131	▲ 7,131		火葬場・葬祭場	S63.4.1	加須市・久喜市・ 幸手市・宮代町
▲ 2,424	▲ 2,424		し尿処理	H 6.9.1	熊谷市・行田市
962	962		構成団体の職員の人材の開 発、交流及び確保(構成団 体が自ら行うものを除く)	H11.5.14	埼玉県及び県内全市町村
▲ 5,224	▲ 5,224	7,850	し尿処理、上水道、下 水道	S37.12.1	皆野町・長瀨町
▲ 96,132	▲ 96,132	137,760	ごみ処理、介護保険	S47.4.1	熊谷市・深谷市・ 寄居町
▲ 7,641	▲ 7,641		後期高齢者医療制度の 事務	H19.3.1	県内全市町村
▲ 2,223,998	▲ 2,671,442	6,302,839			

IV 平成24年度市町村公営事業会計（公営企業会計を除く）決算状況  
【国民健康保険事業（事業勘定）】

市町村名	歳入合計	うち			歳出合計
		保険税	国庫支出金	他会計繰入金	
1 さいたま市	118,079,980	29,074,248	23,239,973	7,421,119	116,578,551
2 川越市	39,147,153	8,637,044	7,352,246	2,685,424	37,282,885
3 熊谷市	21,091,898	4,589,170	4,798,508	1,767,001	21,091,898
4 川口市	61,354,528	16,444,582	13,733,876	5,004,459	61,354,528
5 行田市	9,805,225	2,059,199	2,182,339	640,000	9,472,670
6 秩父市	8,187,566	1,400,399	1,797,801	819,407	7,969,692
7 所沢市	35,772,031	9,140,972	6,859,754	2,055,959	35,661,213
8 飯能市	9,716,822	2,181,012	1,930,545	386,583	9,219,503
9 加須市	13,282,772	2,825,708	3,036,420	1,238,918	12,258,209
10 本庄市	9,312,187	2,041,184	2,317,050	568,441	9,277,847
11 東松山市	11,127,647	2,368,021	2,283,011	928,593	10,314,974
12 春日部市	29,157,397	6,823,742	5,302,433	1,943,436	28,312,208
13 狭山市	18,649,297	3,741,844	3,307,672	1,397,717	17,499,599
14 羽生市	6,452,459	1,287,141	1,331,685	411,991	5,911,757
15 鴻巣市	13,035,320	2,896,015	2,311,305	995,903	12,409,808
16 深谷市	17,105,058	3,237,956	3,822,175	662,742	16,315,388
17 上尾市	23,058,620	5,175,028	4,330,957	739,129	22,769,661
18 草加市	26,763,575	6,707,223	5,685,895	1,450,220	25,630,336
19 越谷市	36,313,657	9,023,229	7,231,206	1,457,572	34,898,692
20 蕨市	7,840,061	1,559,745	1,795,506	981,166	7,672,928
21 戸田市	12,503,479	2,956,166	2,603,626	1,919,226	11,941,531
22 入間市	17,071,536	3,479,421	3,510,999	1,848,323	16,725,769
23 朝霞市	12,330,722	2,942,403	2,652,807	973,959	12,045,388
24 志木市	8,231,002	1,974,440	1,458,871	380,391	7,725,708
25 和光市	7,401,523	1,825,302	1,374,210	755,486	6,900,076
26 新座市	18,876,655	4,031,901	3,391,430	1,483,432	18,383,933
27 桶川市	8,304,142	1,809,626	1,639,406	493,552	7,978,963
28 久喜市	18,250,293	4,087,327	3,429,187	1,539,273	17,174,960
29 北本市	8,362,142	1,588,235	1,395,051	575,331	7,900,572
30 八潮市	10,498,085	2,911,994	2,092,465	677,468	10,071,366
31 富士見市	11,550,253	2,540,272	2,193,217	1,230,690	11,485,062
32 三郷市	17,450,089	4,464,853	3,637,440	1,069,875	17,187,944
33 蓮田市	7,372,064	1,734,413	1,238,996	357,973	6,834,590
34 坂戸市	11,146,330	2,527,809	2,094,329	422,307	10,883,512
35 幸手市	7,701,011	1,736,205	1,465,107	318,928	7,088,337
36 鶴ヶ島市	8,083,179	1,845,831	1,340,483	527,652	7,545,196
37 日高市	6,684,599	1,368,468	1,194,661	600,759	6,566,021
38 吉川市	8,369,920	1,933,705	1,590,012	837,201	7,606,120
39 ふじみ野市	11,904,926	2,483,937	1,907,605	1,176,837	11,590,064
40 白岡市	5,358,643	1,230,425	841,396	248,869	5,058,660
市計	732,703,846	170,686,195	145,701,655	50,993,312	710,596,119

※実質収支額は精算額を含めたものである。

(単位：千円)

うち保険給付費	歳入歳出差引額	実質収支額	加入世帯数 (世帯)	被保険者数 (人)	市町村名
73,964,260	1,501,429	463,896	180,316	303,662	さいたま市
24,586,502	1,864,268	1,466,238	56,359	97,811	川越市
14,044,446	0	▲ 2,160	32,329	56,821	熊谷市
38,765,733	0	▲ 174,052	100,632	175,147	川口市
6,287,955	332,555	282,866	13,946	25,055	行田市
5,124,023	217,874	158,930	11,275	20,384	秩父市
23,050,964	110,818	110,818	57,045	98,208	所沢市
6,007,815	497,319	409,303	13,936	24,747	飯能市
8,103,226	1,024,563	852,564	17,896	33,033	加須市
6,147,212	34,340	▲ 102,224	13,071	23,755	本庄市
6,893,708	812,673	557,107	14,970	26,656	東松山市
17,878,164	845,189	577,791	42,801	75,405	春日部市
11,722,585	1,149,698	957,119	25,677	45,826	狭山市
3,912,757	540,702	500,409	8,800	15,706	羽生市
8,078,519	625,512	476,033	18,169	32,293	鴻巣市
10,638,073	789,670	601,346	23,197	43,426	深谷市
15,188,045	288,959	216,024	36,094	62,757	上尾市
16,387,872	1,133,239	857,814	42,789	74,388	草加市
22,901,267	1,414,965	1,266,188	55,182	95,657	越谷市
4,896,535	167,133	81,681	13,382	21,402	蕨市
7,434,902	561,948	437,213	19,691	33,924	戸田市
10,950,779	345,767	162,064	25,120	45,466	入間市
7,621,360	285,334	173,138	20,056	33,525	朝霞市
4,725,930	505,294	401,934	11,981	20,592	志木市
4,135,424	501,447	501,447	11,332	18,647	和光市
11,536,453	492,722	395,589	27,902	48,603	新座市
5,272,967	325,179	285,556	12,108	21,341	桶川市
10,938,060	1,075,333	931,347	24,693	43,759	久喜市
5,306,022	461,570	379,970	11,479	20,223	北本市
6,295,883	426,719	426,719	15,170	28,152	八潮市
7,468,621	65,191	▲ 56,434	17,919	30,994	富士見市
10,993,132	262,145	134,509	25,412	46,376	三郷市
4,363,491	537,474	446,412	9,935	17,416	蓮田市
7,114,423	262,818	179,397	17,647	30,322	坂戸市
4,462,128	612,674	531,452	9,605	17,076	幸手市
4,709,134	537,983	492,543	11,414	20,442	鶴ヶ島市
4,313,733	118,578	102,961	9,748	17,778	日高市
4,747,788	763,800	649,067	10,770	20,004	吉川市
7,316,384	314,862	205,448	17,580	30,109	ふじみ野市
3,320,598	299,983	233,941	7,172	12,819	白岡市
457,606,873	22,107,727	16,571,964	1,094,600	1,909,707	市計

IV 平成24年度市町村公営事業会計（公営企業会計を除く）決算状況  
 【国民健康保険事業（事業勘定）】

市町村名	歳入合計	うち			歳出合計
		保険税	国庫支出金	他会計繰入金	
41 伊奈町	4,315,570	950,043	843,581	332,341	4,088,785
42 三芳町	4,604,252	953,957	820,852	425,708	4,458,570
43 毛呂山町	4,680,577	925,301	878,166	199,300	4,382,442
44 越生町	1,698,312	338,474	364,373	113,329	1,589,946
45 滑川町	1,654,753	393,577	327,763	124,338	1,566,026
46 嵐山町	2,193,829	480,005	428,590	74,931	2,088,534
47 小川町	3,635,993	796,070	690,084	186,567	3,535,200
48 川島町	2,635,783	677,896	530,669	145,611	2,528,511
49 吉見町	2,578,978	541,725	590,877	236,991	2,427,448
50 鳩山町	1,937,092	458,597	340,137	114,760	1,922,282
51 ときがわ町	1,668,497	312,873	386,918	205,455	1,565,062
52 横瀬町	1,072,876	185,175	243,875	114,617	1,030,555
53 皆野町	1,396,612	229,125	267,022	124,801	1,318,504
54 長瀬町	1,033,834	170,579	149,734	45,823	915,008
55 小鹿野町	1,774,299	259,209	415,160	173,036	1,705,576
56 東秩父村	534,715	86,139	135,415	17,240	438,150
57 美里町	1,462,559	216,944	310,596	135,902	1,364,177
58 神川町	1,729,067	293,759	422,580	165,229	1,621,997
59 上里町	3,595,383	672,616	890,847	325,971	3,318,684
60 寄居町	4,437,012	769,301	1,006,389	402,365	4,356,052
61 宮代町	4,086,043	834,722	787,350	309,204	3,981,970
62 杉戸町	5,593,187	1,174,659	1,092,240	290,141	5,449,796
63 松伏町	3,955,433	929,019	820,143	262,115	3,641,723
町村計	62,274,656	12,649,765	12,743,361	4,525,775	59,294,998
県計	794,978,502	183,335,960	158,445,016	55,519,087	769,891,117

※実質収支額は精算額を含めたものである。

(単位：千円)

うち保険給付費	歳入歳出差引額	実質収支額	加入世帯数 (世帯)	被保険者数 (人)	市町村名
2,659,162	226,785	190,228	6,292	11,580	伊奈町
2,936,884	145,682	145,682	6,404	11,750	三芳町
2,862,095	298,135	271,213	6,417	11,242	毛呂山町
1,072,325	108,366	64,160	2,227	4,013	越生町
1,011,083	88,727	88,727	2,443	4,352	滑川町
1,366,398	105,295	75,643	3,077	5,487	嵐山町
2,316,457	100,793	57,606	5,376	9,333	小川町
1,685,174	107,272	81,191	3,409	6,398	川島町
1,586,765	151,530	125,101	3,350	6,129	吉見町
1,233,531	14,810	3,551	2,850	5,148	鳩山町
1,014,842	103,435	99,200	2,242	4,008	ときがわ町
673,424	42,321	23,262	1,466	2,599	横瀬町
811,235	78,108	78,108	1,796	3,253	皆野町
556,699	118,826	103,329	1,326	2,426	長瀬町
1,099,940	68,723	68,723	2,265	4,212	小鹿野町
287,956	96,565	93,738	564	1,052	東秩父村
885,377	98,382	74,025	1,760	3,450	美里町
1,027,313	107,070	98,982	2,359	4,404	神川町
2,172,386	276,699	226,443	4,875	9,185	上里町
2,909,719	80,960	18,561	6,176	11,080	寄居町
2,652,021	104,073	62,530	5,954	10,350	宮代町
3,509,556	143,391	137,522	7,988	14,527	杉戸町
2,377,150	313,710	249,442	5,087	9,735	松伏町
38,707,492	2,979,658	2,436,967	85,703	155,713	町村計
496,314,365	25,087,385	19,008,931	1,180,303	2,065,420	県計

IV 平成24年度市町村公営事業会計（公営企業会計を除く）決算状況  
【国民健康保険事業（直診勘定）】

市町村名	歳 入			歳 出			
	診療収入	そ の 他	計	総 務 費	医 業 費	そ の 他	計
秩 父 市	59,309	65,291	124,600	81,176	37,157	1,114	119,447
飯 能 市	112,211	71,709	183,920	93,978	76,366	429	170,773
加 須 市	107,613	33,260	140,873	44,600	55,601	22,307	122,508
市 計	279,133	170,260	449,393	219,754	169,124	23,850	412,728
神 川 町	108,913	22,284	131,197	63,434	57,084		120,518
町 村 計	108,913	22,284	131,197	63,434	57,084		120,518
県 計	388,046	192,544	580,590	283,188	226,208	23,850	533,246

(単位：千円)

歳入歳出 差引額	繰越又は 支払繰延	実質収支額 A	他会計 繰入金 B	繰出金 C	再差引 収支額 A-B+C	市町村名
5,153		5,153	29,068		▲ 23,915	秩父市
13,147		13,147	42,684		▲ 29,537	飯能市
18,365		18,365			18,365	加須市
36,665		36,665	71,752		▲ 35,087	市計
10,679		10,679	8,529		2,150	神川町
10,679		10,679	8,529		2,150	町村計
47,344		47,344	80,281		▲ 32,937	県計

IV 平成24年度市町村公営事業会計（公営企業会計を除く）決算状況  
【収益事業】

区 分	歳 入							計 D	開 催 費
	入場料	売 上 金 A	繰 入 金 B	繰 越 金	う ち	そ の 他			
					純繰越金 C				
競馬事業	埼玉県浦和競馬組合	36,771	28,450,532	292,187	189,899	189,899	2,215,118	31,184,507	29,443,939
	計	36,771	28,450,532	292,187	189,899	189,899	2,215,118	31,184,507	29,443,939
モータースポーツ事業	戸田競艇組合	96,523	21,065,680	425,000	470,337	470,337	19,206,507	41,264,047	37,523,327
	埼玉県都市競艇組合	39,169	24,869,284		1,942,183	1,942,183	34,207,814	61,058,450	23,949,378
	計	135,692	45,934,964	425,000	2,412,520	2,412,520	53,414,321	102,322,497	61,472,705
小型自動車業	川口市	46,276	20,075,002		1,229,177	1,229,177	1,266,731	22,617,186	19,573,446
	計	46,276	20,075,002		1,229,177	1,229,177	1,266,731	22,617,186	19,573,446
公営競技計		218,739	94,460,498	717,187	3,831,596	3,831,596	56,896,170	156,124,190	110,490,090
宝くじ事業	さいたま市						3,505,659	3,505,659	
	計						3,505,659	3,505,659	
合 計		218,739	94,460,498	717,187	3,831,596	3,831,596	60,401,829	159,629,849	110,490,090



(単位：千円、%)

交付金 納付金	歳 出			歳入歳出 差引額	翌年度へ 繰り越す べき財源	実 質 額		再差引額	収 益 率	団 体 名
	繰 出 金	そ の 他	計			G-H	I			
	E		F	D-F	G	H	I	J	(J-C)/A	
622,474	260,000	781,182	31,107,595		76,912		76,912	44,725	▲ 0.5	埼 玉 県 浦 和 競 馬 組 合
622,474	260,000	781,182	31,107,595		76,912		76,912	44,725	▲ 0.5	計
431,357	1,200,000	1,635,155	40,789,839		474,208		474,208	1,249,208	3.7	戸 田 競 艇 組 合
572,356	891,717	33,406,816	58,820,267		2,238,183		2,238,183	3,129,900	4.8	埼 玉 県 都 市 競 艇 組 合
1,003,713	2,091,717	35,041,971	99,610,106		2,712,391		2,712,391	4,379,108	4.3	計
621,292	500,000	892,528	21,587,266		1,029,920		1,029,920	1,529,920	1.5	川 口 市
621,292	500,000	892,528	21,587,266		1,029,920		1,029,920	1,529,920	1.5	計
2,247,479	2,851,717	36,715,681	152,304,967		3,819,223		3,819,223	5,953,753	2.2	公 営 競 技 計
	3,505,659		3,505,659					3,505,659	-	さいたま市
	3,505,659		3,505,659					3,505,659	-	計
2,247,479	6,357,376	36,715,681	155,810,626		3,819,223		3,819,223	9,459,412	-	合 計

IV 平成24年度市町村公営事業会計（公営企業会計を除く）決算状況  
【交通災害共済事業（直営分のみ）】

（単位：千円）

市町村名	歳入				歳出				歳入歳出 差	未経過 共掛金 C	人件費 業務費 入 D	未払金 E	再差引 B+A-C-D-E
	歳入	う 共掛 金	ち 済金	う 普会 繰入 金	歳出	う 共見 舞 金	ち 済金	う 普会 繰出 金					
川口市	66,342	25,122	24,908	45,073	18,840			21,269		18,631		2,638	
行田市	35,632	22,621	368	18,698	14,865			16,934				16,934	
所沢市	48,113	34,789	831	32,977	27,540			15,136				15,136	
草加市	81,121	30,539	5,032	32,711	26,316			48,410				48,410	
戸田市	11,011	6,864	2,000	10,135	7,511			876		2,000		△ 1,124	
市計	242,219	119,935	33,139	139,594	95,072			102,625		20,631		81,994	
埼玉県市 町村総合 事務組合	368,453	216,878		202,104	146,332	30,500		166,349				196,849	
合計	610,672	336,813	33,139	341,698	241,404	30,500		268,974		20,631		278,843	

※埼玉県市町村総合事務組合は、平成18年10月に埼玉縣市町村交通災害共済組合、埼玉縣市町村消防災害補償組合及び埼玉縣市町村職員退職手当組合が合併し設立された。

このページは白紙のページです。

IV 平成24年度市町村公営事業会計（公営企業会計を除く）決算状況  
【介護保険事業（保険事業勘定）】

市町村名	歳入合計	うち保険料	うち国庫支出金	うち 他会計繰入金
1 さいたま市	62,502,278	14,800,760	11,731,629	8,979,651
2 川越市	17,450,377	4,632,337	2,994,958	2,354,848
3 熊谷市				
4 川口市	26,413,897	6,395,750	4,955,585	3,681,809
5 行田市	5,077,112	1,121,631	1,046,914	700,000
6 秩父市	5,165,405	981,637	1,144,443	757,755
7 所沢市	16,789,612	4,049,181	2,941,098	2,530,594
8 飯能市	5,433,861	1,230,745	1,036,733	799,110
9 加須市	6,334,866	1,260,798	1,262,859	963,493
10 本庄市	4,981,136	1,083,582	1,056,363	713,236
11 東松山市	4,669,885	961,774	859,637	653,067
12 春日部市	12,774,797	3,030,178	2,078,012	1,930,645
13 狭山市	7,984,347	1,836,713	1,301,862	1,252,012
14 羽生市	3,412,003	698,053	691,542	454,717
15 鴻巣市	6,047,695	1,419,884	1,055,832	893,047
16 深谷市				
17 上尾市	11,207,320	2,820,057	1,847,534	1,706,364
18 草加市	10,190,800	2,565,654	1,818,780	1,399,078
19 越谷市	13,656,335	3,382,258	2,462,786	1,985,000
20 蕨市	4,080,593	810,067	846,527	602,309
21 戸田市	4,686,398	978,977	874,647	660,571
22 入間市	7,187,527	1,689,010	1,206,993	1,001,188
23 朝霞市	5,169,529	1,096,446	960,919	792,967
24 志木市	3,008,139	619,029	480,852	487,532
25 和光市	2,845,842	620,353	490,718	546,110
26 新座市	7,278,702	1,644,115	1,236,068	1,142,960
27 桶川市	3,778,745	947,909	638,164	565,006
28 久喜市	7,563,020	1,842,676	1,305,919	1,154,847
29 北本市	3,327,037	830,189	549,220	497,387
30 八潮市	3,643,372	900,994	641,178	535,029
31 富士見市	5,005,232	1,185,754	939,324	715,747
32 三郷市	5,490,330	1,337,438	997,096	892,412
33 蓮田市	3,513,259	896,199	562,991	535,154
34 坂戸市	4,862,450	1,195,570	786,694	711,891
35 幸手市	2,885,887	659,758	448,163	452,247
36 鶴ヶ島市	2,966,478	651,452	443,598	465,026
37 日高市	2,996,643	724,705	492,306	431,940
38 吉川市	2,846,960	717,238	476,354	455,765
39 ふじみ野市	5,200,786	1,277,051	901,143	816,415
40 白岡市	2,452,403	596,463	406,671	398,009
市計	310,881,058	73,492,385	55,972,112	45,614,938

※実質収支額は精算額を含めたものである。

※熊谷市・深谷市・寄居町は、平成15年度から大里広域市町村圏組合へ介護保険事務を移譲

(単位：千円)

歳出合計	うち保険給付費	歳入歳出差引額	実質収支額※	市町村名
61,472,644	57,652,207	1,029,634	842,218	さいたま市
16,503,334	15,481,491	947,043	782,681	川越市
				熊谷市
25,681,747	24,469,728	732,150	694,983	川口市
4,983,737	4,754,779	93,375	60,105	行田市
5,046,458	4,664,215	118,947	102,341	秩父市
16,304,358	14,942,358	485,254	432,364	所沢市
5,275,671	4,873,116	158,190	82,287	飯能市
6,083,856	5,596,054	251,010	212,335	加須市
4,873,132	4,512,512	108,004	30,386	本庄市
4,485,113	4,106,457	184,772	171,816	東松山市
12,233,398	11,063,895	541,399	475,700	春日部市
7,666,110	6,895,012	318,237	▲ 5,440,648	狭山市
3,238,691	3,047,634	173,312	173,312	羽生市
5,913,273	5,483,559	134,422	107,791	鴻巣市
				深谷市
10,593,887	9,732,975	613,433	578,779	上尾市
9,922,681	9,139,257	268,119	219,756	草加市
12,741,453	11,931,683	914,882	805,423	越谷市
4,013,458	3,743,541	67,135	44,604	蕨市
4,514,836	4,264,389	171,562	217,096	戸田市
6,854,182	6,328,660	333,345	382,624	入間市
4,969,362	4,469,163	200,167	180,539	朝霞市
2,913,674	2,613,960	94,465	94,465	志木市
2,767,891	2,374,577	77,951	62,895	和光市
7,081,202	6,569,004	197,500	189,471	新座市
3,666,817	3,362,720	111,928	65,740	桶川市
7,370,512	6,799,743	192,508	110,542	久喜市
3,200,638	2,920,715	126,399	95,444	北本市
3,470,115	3,026,658	173,257	113,833	八潮市
4,898,277	4,589,739	106,955	113,244	富士見市
5,372,118	4,991,828	118,212	122,483	三郷市
3,411,698	3,106,425	101,561	107,304	蓮田市
4,632,326	4,155,997	230,124	191,305	坂戸市
2,762,675	2,406,581	123,212	119,286	幸手市
2,800,698	2,350,574	165,780	142,421	鶴ヶ島市
2,901,987	2,637,935	94,656	57,163	日高市
2,691,747	2,467,268	155,213	133,376	吉川市
5,004,964	4,562,319	195,822	184,357	ふじみ野市
2,389,081	2,146,159	63,322	43,824	白岡市
300,707,801	278,234,887	10,173,257	3,103,645	市計

IV 平成24年度市町村公営事業会計（公営企業会計を除く）決算状況  
【介護保険事業（保険事業勘定）】

市町村名	歳入合計	うち保険料	うち国庫支出金	うち 他会計繰入金
41 伊奈町	1,787,028	423,711	285,533	296,871
42 三芳町	1,693,898	347,334	282,898	301,898
43 毛呂山町	1,803,135	396,343	310,739	289,205
44 越生町	881,354	172,063	170,380	150,123
45 滑川町	872,190	179,117	152,612	137,561
46 嵐山町	1,102,599	222,545	194,409	199,657
47 小川町	2,278,685	448,953	479,467	340,208
48 川島町	1,441,445	302,816	268,918	221,512
49 吉見町	1,228,122	254,095	226,913	197,588
50 鳩山町	945,304	225,131	146,622	178,932
51 ときがわ町	1,098,414	188,960	229,923	151,750
52 横瀬町	635,844	127,337	126,957	99,100
53 皆野町	993,678	157,070	222,173	165,950
54 長瀬町	663,355	126,356	139,983	100,241
55 小鹿野町	1,307,072	203,094	324,120	203,502
56 東秩父村	439,338	66,345	97,887	84,443
57 美里町	873,793	136,833	186,357	157,093
58 神川町	902,121	162,980	193,537	134,348
59 上里町	1,494,492	314,402	296,606	240,795
60 寄居町				
61 宮代町	2,277,925	534,493	399,598	368,198
62 杉戸町	2,557,372	615,980	437,486	422,173
63 松伏町	1,554,005	380,791	232,501	229,912
町村計	28,831,169	5,986,749	5,405,619	4,671,060
市町村計	339,712,227	79,479,134	61,377,731	50,285,998
大里広域市町村圏組合	23,548,075	5,349,640	4,757,232	3,427,424
合計	363,260,302	84,828,774	66,134,963	53,713,422

※実質収支額は精算額を含めたものである。

※熊谷市・深谷市・寄居町は、平成15年度から大里広域市町村圏組合へ介護保険事務を移譲

(単位：千円)

歳出合計	うち保険給付費	歳入歳出差引額	実質収支額※	市町村名
1,704,931	1,503,140	82,097	79,666	伊奈町
1,625,466	1,413,252	68,432	68,432	三芳町
1,751,264	1,624,959	51,871	47,968	毛呂山町
868,572	791,267	12,782	12,782	越生町
818,902	757,179	53,288	53,288	滑川町
1,063,706	940,922	38,893	13,355	嵐山町
2,223,828	2,023,172	54,857	1,444,410	小川町
1,412,209	1,312,208	29,236	14,955	川島町
1,180,775	1,053,430	47,347	47,347	吉見町
901,800	778,198	43,504	43,807	鳩山町
1,070,663	976,098	27,751	19,863	ときがわ町
583,105	528,101	52,739	52,739	横瀬町
956,794	872,589	36,884	22,215	皆野町
633,636	581,309	29,719	21,587	長瀬町
1,301,189	1,246,583	5,883	3,437	小鹿野町
423,341	384,055	15,997	7,849	東秩父村
835,895	745,969	37,898	26,859	美里町
874,409	803,012	27,712	14,849	神川町
1,456,089	1,352,853	38,403	15,308	上里町
				寄居町
2,177,325	1,902,840	100,600	55,299	宮代町
2,471,601	2,252,770	85,771	86,487	杉戸町
1,459,935	1,283,769	94,070	83,751	松伏町
27,795,435	25,127,675	1,035,734	2,236,253	町村計
328,503,236	303,362,562	11,208,991	5,339,898	市町村計
23,026,175	21,934,894	521,900	510,230	大里広域市町村圏組合
351,529,411	325,297,456	11,730,891	5,850,128	合計

IV 平成24年度市町村公営事業会計（公営企業会計を除く）決算状況  
【介護保険事業（サービス事業勘定）】

市町村名	歳 入				歳 出		
	サービス 収入	他会計 繰入金 A	その他	計	総務費	サービス 事業費	繰出金 B
秩父市	13,400	24,895	0	38,295	24,895	46	13,354
加須市	10,217	0	0	10,217	0	9,272	0
東松山市	0	27,353	3,374	30,727	27,215	0	0
羽生市	5,138	0	0	5,138	2,302	0	2,836
戸田市	35,925	36,901	333	73,159	62,956	3,942	0
朝霞市	9,544	9,725	632	19,901	0	19,901	0
久喜市	14,127	0	0	14,127	8,909	0	0
蓮田市	2,301	9,056	11,009	22,366	9,056	1,636	0
坂戸市	0	489	0	489	489	0	0
幸手市	4,198	9,123	0	13,321	9,063	60	4,198
鶴ヶ島市	3,320	15,000	0	18,320	3,320	0	0
白岡市	2,077	3,148	0	5,225	4,426	799	0
市 計	100,247	135,690	15,348	251,285	152,631	35,656	20,388
滑川町	0	12,147	522	12,669	12,669	0	0
嵐山町	1,761	0	9,005	10,766	0	71	0
吉見町	479	15,262	0	15,741	15,741	0	0
ときがわ町	576	421	0	997	951	0	0
横瀬町	2,621	0	0	2,621	2,618	0	0
皆野町	2,075	0	0	2,075	1,072	1,003	0
長瀨町	3,386	10,778	0	14,164	0	14,164	0
小鹿野町	117,378	0	8,844	126,222	0	101,494	0
神川町	8,773	23,181	0	31,954	28,871	3,083	0
上里町	7,357	6,153	0	13,510	6,153	4,830	2,527
杉戸町	843	8,262	0	9,105	9,090	15	0
町 村 計	145,249	76,204	18,371	239,824	77,165	124,660	2,527
県 計	245,496	211,894	33,719	491,109	229,796	160,316	22,915



(単位：千円)

その他	計	歳入歳出 差引額	繰越又は 支払繰延	うち 未収入 特定財源	実質収支額 C	再差引 収支額 C-A+B
0	38,295	0	0	0	0	▲ 11,541
0	9,272	945	0	0	945	945
3,512	30,727	0	0	0	0	▲ 27,353
0	5,138	0	0	0	0	2,836
0	66,898	6,261	12,327	0	▲ 6,066	▲ 42,967
0	19,901	0	0	0	0	▲ 9,725
0	8,909	5,218	0	0	5,218	5,218
0	10,692	11,674	0	0	11,674	2,618
0	489	0	0	0	0	▲ 489
0	13,321	0	0	0	0	▲ 4,925
15,000	18,320	0	0	0	0	▲ 15,000
0	5,225	0	0	0	0	▲ 3,148
18,512	227,187	24,098	12,327	0	11,771	▲ 103,531
0	12,669	0	0	0	0	▲ 12,147
0	71	10,695	0	0	10,695	10,695
0	15,741	0	0	0	0	▲ 15,262
0	951	46	0	0	46	▲ 375
3	2,621	0	0	0	0	0
0	2,075	0	0	0	0	0
0	14,164	0	0	0	0	▲ 10,778
0	101,494	24,728	0	0	24,728	24,728
0	31,954	0	0	0	0	▲ 23,181
0	13,510	0	0	0	0	▲ 3,626
0	9,105	0	0	0	0	▲ 8,262
3	204,355	35,469	0	0	35,469	▲ 38,208
18,515	431,542	59,567	12,327	0	47,240	▲ 141,739

IV 平成24年度市町村公営事業会計（公営企業会計を除く）決算状況  
【後期高齢者医療事業】

市町村名	歳入合計	うち後期高齢者医療保険料		うち一般会計繰入金	うち保険基盤安定繰入金
		うち後期高齢者医療保険料	うち特別徴収保険料		
1 さいたま市	17,870,556	9,491,562	5,073,760	8,116,923	1,195,732
2 川越市	3,045,435	2,507,374	1,418,366	465,284	344,108
3 熊谷市	1,810,060	1,366,642	900,939	399,043	296,491
4 川口市	4,548,715	3,556,831	1,945,211	844,201	579,072
5 行田市	735,377	539,692	324,007	163,821	138,077
6 秩父市	723,659	557,540	404,014	164,930	148,333
7 所沢市	3,365,423	2,827,342	1,544,572	433,026	324,565
8 飯能市	784,722	600,046	356,465	158,719	118,930
9 加須市	910,335	622,457	358,731	250,757	188,780
10 本庄市	670,123	500,058		168,857	134,152
11 東松山市	736,444	582,597	381,010	136,189	108,971
12 春日部市	2,041,918	1,564,231	937,936	352,591	256,152
13 狭山市	1,515,846	1,223,442	726,349	258,045	156,310
14 羽生市	944,861	335,392	222,257	521,338	98,673
15 鴻巣市	999,059	785,806	497,970	192,582	144,012
16 深谷市	2,119,814	835,320	493,515	1,253,931	223,931
17 上尾市	1,957,092	1,627,330	1,020,411	323,631	227,437
18 草加市	1,831,760	1,505,765	830,787	311,561	235,282
19 越谷市	2,563,472	2,012,114	1,111,420	434,201	328,138
20 蕨市	756,144	579,288	338,029	145,197	86,676
21 戸田市	844,047	644,267	215,522	168,844	86,323
22 入間市	1,255,099	1,020,952	601,058	226,225	151,120
23 朝霞市	995,300	795,743	428,063	191,858	114,248
24 志木市	687,746	537,036	300,325	119,299	68,082
25 和光市	560,915	468,535	242,734	77,287	57,445
26 新座市	1,395,460	1,073,618	566,802	241,703	162,814
27 桶川市	720,856	564,496	314,504	137,005	85,638
28 久喜市	1,262,605	998,605	611,276	252,710	185,875
29 北本市	603,960	489,479	307,981	97,392	72,062
30 八潮市	578,425	446,193	208,591	98,369	75,934
31 富士見市	811,879	663,848	298,290	144,378	108,187
32 三郷市	906,029	723,179	370,879	167,961	124,785
33 蓮田市	625,998	519,794	297,543	101,115	70,235
34 坂戸市	763,885	605,602	391,967	130,741	106,982
35 幸手市	426,978	314,932	194,463	99,167	75,237
36 鶴ヶ島市	481,946	378,346	228,412	89,854	55,294
37 日高市	440,829	343,298	212,762	85,916	67,115
38 吉川市	699,822	295,257	153,735	399,343	60,554
39 ふじみ野市	1,523,617	760,846	456,361	753,810	115,195
40 白岡市	748,180	342,707	214,275	393,169	54,916
市計	66,264,391	45,607,562	25,501,292	19,070,973	7,231,863

(単位：千円)

歳 出 合 計	うち後期高齢者 医療広域連合 納付金	(参考)	
		実質収支額 (連結実質赤字比率の 算定に用いた値)	被保険者数 25.3.31 (人)
17,822,340	17,296,717	44,419	109,159
3,036,849	2,850,065	2,484	31,346
1,757,495	1,692,212	45,310	21,946
4,500,695	4,269,161	10,594	47,945
706,353	674,327	10,880	9,588
722,987	705,724	371	10,189
3,350,911	3,148,940	14,106	31,856
781,606	729,292	3,435	9,072
896,870	811,309	19,998	12,282
669,243	633,913	1,470	8,968
728,059	692,411	6,144	8,672
1,999,738	1,814,869	45,936	21,971
1,492,061	1,386,423	36,167	14,930
875,976	829,708	46,246	6,565
976,807	929,981	13,855	11,636
2,113,856	2,060,605	13,496	15,319
1,953,859	1,893,355	1,297	21,093
1,819,144	1,740,918	12,610	19,924
2,509,349	2,340,149	93,312	27,285
749,763	680,745	9,968	7,170
832,220	750,391	5,363	7,574
1,249,354	1,172,271	5,056	13,630
989,072	910,028	8,655	9,618
662,488	620,650	23,902	6,240
558,909	524,876	1,933	5,137
1,364,487	1,231,524	19,329	13,904
719,570	657,016	6,680	7,620
1,242,538	1,170,183	5,248	14,798
583,085	557,339		
561,986	519,915	12,908	6,021
807,383	770,664	3,755	9,056
903,294	848,474	7,842	9,963
621,214	588,524	6,854	6,650
745,043	719,616	2,610	8,780
423,252	390,639	5,816	5,280
480,072	433,633	1,912	5,003
429,046	402,516	2,843	5,381
689,254	348,894	3,520	4,649
1,505,969	1,455,385	2,840	10,133
743,568	397,829	2,840	4,840
65,575,765	61,651,191	562,004	601,193

IV 平成24年度市町村公営事業会計（公営企業会計を除く）決算状況  
【後期高齢者医療事業】

市町村名	歳入合計	うち後期高齢者医療保険料		うち一般会計繰入金	うち保険基盤安定繰入金
		うち後期高齢者医療保険料	うち特別徴収保険料		
41 伊奈町	238,176	199,493	129,413	36,903	34,678
42 三芳町	323,953	258,406	138,944	62,656	39,211
43 毛呂山町	314,836	213,801	144,420	95,394	50,197
44 越生町	124,923	83,692	58,528	38,770	22,555
45 滑川町	115,821	79,272	42,365	28,878	20,428
46 嵐山町	155,594	117,408	76,682	35,160	29,282
47 小川町	350,034	249,737	188,168	96,639	61,813
48 川島町	159,410	102,629	68,235	53,374	39,776
49 吉見町	148,749	96,068	71,502	46,302	35,270
50 鳩山町	157,151	120,884	86,307	35,493	21,900
51 ときがわ町	132,700	86,628	63,721	41,984	26,705
52 横瀬町	99,285	73,307	48,418	25,839	15,592
53 皆野町	128,259	90,437	68,395	35,169	26,697
54 長瀬町	92,501	63,427	48,125	27,041	18,140
55 小鹿野町	266,990	79,883	61,816	172,610	37,859
56 東秩父村	37,242	24,374	21,913	12,680	9,060
57 美里町	91,475	51,771	36,552	37,009	29,168
58 神川町	114,454	64,219	45,349	47,695	27,849
59 上里町	191,678	133,938	94,822	53,532	44,684
60 寄居町	317,595	220,529	155,961	88,624	66,815
61 宮代町	340,223	262,771	176,112	74,953	40,521
62 杉戸町	353,499	272,372	162,636	79,829	59,090
63 松伏町	204,558	139,399	90,315	61,606	33,875
町村計	4,459,106	3,084,445	2,078,699	1,288,140	791,165
県計	70,723,497	48,692,007	27,579,991	20,359,113	8,023,028

(単位：千円)

歳出合計	うち後期高齢者 医療広域連合 納付金	(参考)	
		実質収支額 <small>(連結実質赤字比率の 算定に用いた値)</small>	被保険者数 25.3.31 (人)
237,412	235,106	501	2,909
320,798	297,377	1,994	3,260
308,263	262,548	5,686	3,721
123,982	111,497	2,515	1,565
106,444	99,743	3,691	1,446
152,668	146,857	2,338	2,104
347,726	311,775	2,794	4,457
156,928	142,240	3,298	2,395
145,864	131,584	7,671	2,267
156,600	142,956	845	1,831
128,637	113,304	3,290	1,799
98,747	88,839	114	1,261
127,730	117,128	642	1,763
90,624	81,424	2,115	1,225
264,182	243,852	2,887	2,263
37,059	33,434	114	591
89,512	80,935	1,615	1,569
113,789	91,856	729	1,651
191,087	178,998	3,885	2,867
314,127	290,925	2,608	4,389
338,253	312,451	4,609	3,598
352,080	330,727	1,444	4,483
202,928	173,761	1,293	2,530
4,405,440	4,019,317	56,678	55,944
69,981,205	65,670,508	618,682	657,137

[参考]平成24年度地方交付税の算定状況

1 総括

(単位:千円)

市町村名	地方交付税	左の内訳			(参考)
		普通交付税	特別交付税	震災復興 特別交付税	臨時財政対策債 発行可能額
1 さいたま市	9,169,067	6,897,383	1,789,195	482,489	22,093,267
大 都 市 計	9,169,067	6,897,383	1,789,195	482,489	22,093,267
2 川越市	2,429,709	2,107,455	315,757	6,497	3,817,679
3 熊谷市	6,648,733	5,894,683	751,872	2,178	3,412,011
4 川口市	6,161,127	5,376,934	783,373	820	6,729,551
5 行田市	4,657,640	4,099,531	558,109	0	1,581,356
6 秩父市	7,795,662	6,803,908	991,745	9	1,338,111
7 所沢市	2,370,812	2,117,865	252,714	233	4,154,895
8 飯能市	3,507,337	3,119,909	387,421	7	1,591,448
9 加須市	7,093,879	6,204,336	884,637	4,906	2,352,587
10 本庄市	4,597,217	3,823,426	773,791	0	1,506,601
11 東松山市	2,184,285	1,681,858	502,361	66	1,460,809
12 春日部市	8,526,921	7,975,961	550,624	336	3,737,665
13 狭山市	2,307,833	2,055,942	251,873	18	3,116,476
14 羽生市	2,307,363	1,980,766	325,843	754	982,093
15 鴻巣市	5,939,962	5,509,698	425,335	4,929	2,151,549
16 深谷市	8,095,208	7,257,506	837,671	31	2,667,132
17 上尾市	3,171,350	2,783,149	381,449	6,752	3,189,650
18 草加市	3,696,447	3,288,113	408,320	14	3,569,552
19 越谷市	4,215,588	3,826,638	372,778	16,172	4,237,398
20 蕨市	1,806,821	1,656,700	150,037	84	1,301,330
21 戸田市	86,436	0	85,856	580	369,311
22 入間市	1,727,864	1,457,733	270,101	30	1,926,996
23 朝霞市	625,351	450,668	174,554	129	1,230,684
24 志木市	1,900,983	1,529,192	351,926	19,865	1,220,101
25 和光市	241,506	75,037	166,394	75	591,610
26 新座市	2,938,974	2,631,891	307,001	82	2,542,860
27 桶川市	2,033,942	1,792,988	240,948	6	1,285,807
28 久喜市	6,238,507	5,018,039	875,743	344,725	2,678,327
29 北本市	2,211,555	1,968,490	243,044	21	1,212,134
30 八潮市	517,061	367,126	145,443	4,492	863,304
31 富士見市	3,940,012	3,662,232	277,311	469	1,760,082
32 三郷市	1,969,125	1,663,123	290,966	15,036	1,861,797
33 蓮田市	2,271,257	2,034,692	236,478	87	1,130,770
34 坂戸市	2,682,255	2,258,596	405,279	18,380	1,703,666
35 幸手市	2,352,917	2,075,638	274,210	3,069	979,320
36 鶴ヶ島市	1,656,655	1,242,691	413,528	436	1,166,240
37 日高市	1,515,355	1,245,893	269,445	17	1,038,845
38 吉川市	1,691,645	1,438,934	227,977	24,734	1,053,404
39 ふじみ野市	3,741,642	3,322,492	418,948	202	1,937,055
40 白岡市	1,437,765	1,146,241	291,341	183	803,140
都 市 計	129,294,701	112,946,074	15,872,203	476,424	80,253,346

※ 市町村番号及び市町村名は、平成25年3月31日現在

[参考]平成24年度地方交付税の算定状況

1 総括

(単位:千円)

市町村名	地方交付税	左の内訳			(参考)
		普通交付税	特別交付税	震災復興 特別交付税	臨時財政対策債 発行可能額
41 伊奈町	1,054,588	952,156	102,287	145	701,978
42 三芳町	67,685	0	67,668	17	130,344
43 毛呂山町	2,006,408	1,884,169	122,132	107	607,547
44 越生町	1,151,114	1,048,521	102,560	33	243,921
45 滑川町	443,423	351,240	92,180	3	348,026
46 嵐山町	774,544	656,346	118,147	51	374,313
47 小川町	1,704,696	1,572,068	132,624	4	567,952
48 川島町	1,155,162	1,048,192	106,951	19	436,083
49 吉見町	1,560,082	1,394,012	166,065	5	397,985
50 鳩山町	1,155,415	1,045,544	109,851	20	306,456
51 ときがわ町	1,846,115	1,665,321	180,792	2	289,845
52 横瀬町	920,658	813,778	106,879	1	210,271
53 皆野町	1,558,674	1,385,291	173,382	1	227,900
54 長瀨町	1,144,439	1,028,518	115,920	1	175,678
55 小鹿野町	2,914,646	2,566,424	348,220	2	297,026
56 東秩父村	1,096,382	954,971	141,410	1	83,916
57 美里町	611,434	483,048	128,383	3	313,221
58 神川町	1,807,846	1,627,452	180,394	0	356,243
59 上里町	1,094,163	972,051	122,108	4	592,641
60 寄居町	1,673,606	1,525,234	148,366	6	652,802
61 宮代町	2,034,781	1,860,751	165,446	8,584	564,084
62 杉戸町	1,832,780	1,691,373	141,407	0	772,675
63 松伏町	1,706,039	1,594,708	111,323	8	494,452
町 村 計	31,314,680	28,121,168	3,184,495	9,017	9,145,359
県 計	169,778,448	147,964,625	20,845,893	967,930	111,491,972

※ 市町村番号及び市町村名は、平成25年3月31日現在

[参考]平成24年度地方交付税の算定状況  
2 普通交付税

(単位:千円、%)

番号	市町村名	人口	種地	評点	基準財政需要額 (錯誤額含む) A	基準財政収入額 (錯誤額含む) B	財源不足額 A-B		調整額 0.000000000 A×調整率 D	平成24年度決定額 C-D E	平成23年度決定額 (再算定後) F	増減額 E-F G	増減率 G/F×100 H	財政力指数 (単年度) I	財政力指数 (3ヶ年平均) J
							C	D							
1	さいたま市※	1,222,434	1 8	892	173,995,557	167,098,174	6,897,383	0	6,897,383	5,656,773	1,240,610	21.9	0.97	0.97	
2	川越市	342,670	1 6	696	44,344,703	42,237,248	2,107,455	0	2,107,455	2,111,259	▲ 3,804	▲ 0.2	0.95	0.95	
3	熊谷市※	203,180	1 5	599	29,107,409	23,212,726	5,894,683	0	5,894,683	5,946,760	▲ 52,077	▲ 0.9	0.87	0.86	
4	川口市※	561,506	1 7	767	71,059,033	65,682,099	5,376,934	0	5,376,934	4,720,929	656,005	13.9	0.94	0.94	
5	行田市※	85,786	1 4	481	12,746,164	8,646,633	4,099,531	0	4,099,531	4,109,105	▲ 9,574	▲ 0.2	0.71	0.71	
6	秩父市※	66,955	1 3	416	14,026,875	7,222,967	6,803,908	0	6,803,908	6,542,844	261,064	4.0	0.60	0.60	
7	所沢市	341,924	2 10	960	40,916,956	38,799,091	2,117,865	0	2,117,865	1,867,108	250,757	13.4	0.95	0.96	
8	飯能市※	83,549	2 6	760	12,344,579	9,224,670	3,119,909	0	3,119,909	3,051,513	68,396	2.2	0.78	0.78	
9	加須市※	115,002	1 4	470	18,832,261	12,627,925	6,204,336	0	6,204,336	6,383,693	▲ 179,357	▲ 2.8	0.74	0.74	
10	本庄市※	81,889	1 4	483	12,609,225	8,785,799	3,823,426	0	3,823,426	3,798,265	25,161	0.7	0.73	0.73	
11	東松山市	90,099	1 4	511	11,844,228	10,162,370	1,681,858	0	1,681,858	1,786,478	▲ 104,620	▲ 5.9	0.85	0.84	
12	春日部市※	237,171	2 8	866	30,119,839	22,143,878	7,975,961	0	7,975,961	7,749,598	226,363	2.9	0.76	0.77	
13	狭山市	155,727	2 8	860	18,815,340	16,759,398	2,055,942	0	2,055,942	1,975,487	80,455	4.1	0.89	0.90	
14	羽生市	56,204	1 3	397	8,153,085	6,172,319	1,980,766	0	1,980,766	2,075,251	▲ 94,485	▲ 4.6	0.76	0.76	
15	鴻巣市※	119,639	1 4	520	17,254,435	11,744,737	5,509,698	0	5,509,698	5,248,337	261,361	5.0	0.75	0.76	
16	深谷市※	144,618	1 4	510	22,791,331	15,533,825	7,257,506	0	7,257,506	9,074,036	▲ 1,816,530	▲ 20.0	0.75	0.73	
17	上尾市	223,926	2 8	886	25,809,163	23,026,014	2,783,149	0	2,783,149	2,667,755	115,394	4.3	0.89	0.90	
18	草加市	243,855	2 9	930	29,834,237	26,546,124	3,288,113	0	3,288,113	3,457,127	▲ 169,014	▲ 4.9	0.89	0.89	
19	越谷市	326,313	2 10	956	39,842,318	36,015,680	3,826,638	0	3,826,638	3,625,690	200,948	5.5	0.90	0.90	
20	蕨市	71,502	2 9	926	9,822,815	8,166,115	1,656,700	0	1,656,700	1,554,084	102,616	6.6	0.83	0.84	
21	戸田市	123,079	2 9	912	16,449,783	19,425,390	▲ 2,975,607	0	0	0	0	—	1.18	1.24	
22	入間市	149,872	2 8	856	18,078,871	16,621,138	1,457,733	0	1,457,733	1,370,310	87,423	6.4	0.92	0.92	
23	朝霞市	129,691	2 10	955	16,123,411	15,672,743	450,668	0	450,668	429,156	21,512	5.0	0.97	0.98	
24	志木市	69,611	2 9	922	9,449,760	7,920,568	1,529,192	0	1,529,192	1,467,789	61,403	4.2	0.84	0.84	
25	和光市	80,745	2 9	921	10,285,725	10,210,688	75,037	0	75,037	42,619	32,418	76.1	0.99	1.01	
26	新座市	158,777	2 9	947	20,255,312	17,623,421	2,631,891	0	2,631,891	2,600,510	31,381	1.2	0.87	0.87	
27	橘川市	74,711	2 7	822	9,576,020	7,783,032	1,792,988	0	1,792,988	1,704,212	88,776	5.2	0.81	0.82	
28	久喜市※	154,310	2 6	798	22,463,897	17,445,858	5,018,039	0	5,018,039	4,907,231	110,808	2.3	0.86	0.86	
29	北本市	68,888	2 6	799	8,789,761	6,821,271	1,968,490	0	1,968,490	1,866,734	101,756	5.5	0.78	0.79	
30	八潮市	82,977	2 7	847	11,534,832	11,167,706	367,126	0	367,126	243,421	123,705	50.8	0.97	0.98	
31	富士見市	106,736	2 9	906	14,294,018	10,631,786	3,662,232	0	3,662,232	3,573,634	88,598	2.5	0.74	0.75	
32	三郷市	131,415	2 8	866	17,224,731	15,561,608	1,663,123	0	1,663,123	1,578,106	85,017	5.4	0.90	0.91	
33	蓮田市	63,309	2 7	820	8,572,175	6,537,483	2,034,692	0	2,034,692	1,862,001	172,691	9.3	0.76	0.78	
34	坂戸市	101,700	2 7	802	12,650,821	10,392,225	2,258,596	0	2,258,596	2,086,528	172,068	8.2	0.82	0.84	
35	幸手市	54,012	2 5	733	7,265,501	5,189,863	2,075,638	0	2,075,638	1,943,311	132,327	6.8	0.71	0.73	
36	鶴ヶ島市	69,990	2 7	816	8,789,148	7,546,457	1,242,691	0	1,242,691	1,142,523	100,168	8.8	0.86	0.87	
37	日高市	57,473	2 5	743	7,748,044	6,502,151	1,245,893	0	1,245,893	1,149,911	95,982	8.3	0.84	0.85	
38	吉川市	65,298	2 8	858	8,463,147	7,024,213	1,438,934	0	1,438,934	1,378,907	60,027	4.4	0.83	0.84	
39	ふじみ野市※	105,695	2 8	899	14,919,936	11,597,444	3,322,492	0	3,322,492	3,238,055	84,437	2.6	0.83	0.83	
40	白岡市	50,272	2 7	804	6,518,789	5,372,548	1,146,241	0	1,146,241	1,057,697	88,544	8.4	0.82	0.83	
	市計	6,672,510			893,723,235	776,855,385	119,843,457 (▲2,975,607)	0	119,843,457	117,044,747	2,798,710	2.4			

※ 需要額・収入額は合併算定替の数値を使用している(市町村名の後ろに※を付けた団体は合併算定替を適用)。

※ 市町村番号及び市町村名は、平成25年3月31日現在

※ 川口市の平成23年度決定額には、旧鳩ヶ谷市分を含む。

※ 財源不足額各計の( )内は財源超過額



[参考]平成24年度地方交付税の算定状況  
2 普通交付税

(単位:千円、%)

番号	市町村名	人口	種地	評点	基準財政需要額 (錯誤額含む)	基準財政収入額 (錯誤額含む)	財源不足額		調整額 0.000000000	平成24年度決定額 C-D	平成23年度決定額 (再算定後)	増減額 E-F	増減率 G/F×100	財政力指数 (単年度)	財政力指数 (3ヶ年平均)
							A-B	C							
41	伊奈町	42,494	2 7	819	5,371,746	4,419,590	952,156	0	952,156	961,371	▲ 9,215	▲ 1.0	0.82	0.83	
42	三芳町	38,706	2 8	866	5,750,732	5,861,350	▲ 110,618	0	0	0	0	—	1.02	1.03	
43	毛呂山町	39,054	2 5	709	5,055,954	3,171,785	1,884,169	0	1,884,169	1,803,237	80,932	4.5	0.63	0.65	
44	越生町	12,537	2 5	703	2,277,183	1,228,662	1,048,521	0	1,048,521	1,023,979	24,542	2.4	0.54	0.56	
45	滑川町	17,323	2 4	668	2,863,916	2,512,676	351,240	0	351,240	305,036	46,204	15.1	0.87	0.88	
46	嵐山町	18,887	2 4	633	3,100,820	2,444,474	656,346	0	656,346	707,398	▲ 51,052	▲ 7.2	0.79	0.78	
47	小川町	32,913	2 3	592	4,770,675	3,198,607	1,572,068	0	1,572,068	1,459,225	112,843	7.7	0.67	0.69	
48	川島町	22,147	2 5	725	3,808,972	2,760,780	1,048,192	0	1,048,192	1,129,829	▲ 81,637	▲ 7.2	0.72	0.71	
49	吉見町	21,079	2 4	677	3,571,015	2,177,003	1,394,012	0	1,394,012	1,369,465	24,547	1.8	0.61	0.62	
50	鳩山町	15,305	2 5	715	2,607,903	1,562,359	1,045,544	0	1,045,544	1,012,340	33,204	3.3	0.60	0.62	
51	ときがわ町※	12,418	2 4	628	2,950,775	1,285,454	1,665,321	0	1,665,321	1,658,184	7,137	0.4	0.52	0.52	
52	横瀬町	9,039	2 3	516	1,776,171	962,393	813,778	0	813,778	814,800	▲ 1,022	▲ 0.1	0.54	0.55	
53	皆野町	10,888	2 2	496	2,359,956	974,665	1,385,291	0	1,385,291	1,356,647	28,644	2.1	0.41	0.43	
54	長瀬町	7,908	2 3	510	1,790,409	761,891	1,028,518	0	1,028,518	1,026,078	2,440	0.2	0.43	0.44	
55	小鹿野町※	13,436	2 2	430	3,722,076	1,155,652	2,566,424	0	2,566,424	2,585,235	▲ 18,811	▲ 0.7	0.35	0.35	
56	東秩父村	3,348	2 2	490	1,202,761	247,790	954,971	0	954,971	961,180	▲ 6,209	▲ 0.6	0.21	0.21	
57	美里町	11,605	2 2	488	2,382,680	1,899,632	483,048	0	483,048	574,827	▲ 91,779	▲ 16.0	0.80	0.81	
58	神川町※	14,470	2 2	482	3,171,096	1,543,644	1,627,452	0	1,627,452	1,538,791	88,661	5.8	0.54	0.57	
59	上里町	30,998	2 3	526	4,303,530	3,331,479	972,051	0	972,051	984,097	▲ 12,046	▲ 1.2	0.77	0.78	
60	寄居町	35,774	2 3	519	5,327,497	3,802,263	1,525,234	0	1,525,234	1,493,785	31,449	2.1	0.71	0.71	
61	宮代町	33,641	2 6	782	4,839,932	2,979,181	1,860,751	0	1,860,751	1,819,910	40,841	2.2	0.62	0.63	
62	杉戸町	46,923	2 6	763	6,317,496	4,626,123	1,691,373	0	1,691,373	1,710,549	▲ 19,176	▲ 1.1	0.73	0.73	
63	松伏町	31,153	2 7	832	4,343,982	2,749,274	1,594,708	0	1,594,708	1,561,390	33,318	2.1	0.63	0.64	
	町村計	522,046			83,667,277	55,656,727	28,121,168 (▲110,618)	0	28,121,168	27,857,353	263,815	0.9			
	県計	7,194,556			977,390,512	832,512,112	147,964,625 (▲3,086,225)	0	147,964,625	144,902,100	3,062,525	2.1			

※ 需要額・収入額は合併算定替の数値を使用している(市町村名の後ろに※を付けた団体は合併算定替を適用)。

※ 市町村番号及び市町村名は、平成25年3月31日現在

※ 財源不足額各計の( )内は財源超過額

[参考]平成24年度地方交付税の算定状況  
3 特別交付税

(単位:千円、%)

市町村名	平成24年度 交付決定額 A	平成23年度 交付決定額 B	増減額 A-B C	増減率 C/B×100 D
1 さいたま市	1,789,195	1,735,559	53,636	3.1
大 都 市 計	1,789,195	1,735,559	53,636	3.1
2 川越市	315,757	350,410	▲ 34,653	▲ 9.9
3 熊谷市	751,872	781,525	▲ 29,653	▲ 3.8
4 川口市	783,373	962,995	▲ 179,622	▲ 18.7
5 行田市	558,109	539,579	18,530	3.4
6 秩父市	991,745	956,628	35,117	3.7
7 所沢市	252,714	229,962	22,752	9.9
8 飯能市	387,421	362,704	24,717	6.8
9 加須市	884,637	895,357	▲ 10,720	▲ 1.2
10 本庄市	773,791	773,484	307	0.0
11 東松山市	502,361	484,768	17,593	3.6
12 春日部市	550,624	477,288	73,336	15.4
13 狭山市	251,873	250,797	1,076	0.4
14 羽生市	325,843	315,574	10,269	3.3
15 鴻巣市	425,335	408,016	17,319	4.2
16 深谷市	837,671	847,083	▲ 9,412	▲ 1.1
17 上尾市	381,449	372,389	9,060	2.4
18 草加市	408,320	385,812	22,508	5.8
19 越谷市	372,778	358,122	14,656	4.1
20 蕨市	150,037	174,701	▲ 24,664	▲ 14.1
21 戸田市	85,856	62,212	23,644	38.0
22 入間市	270,101	263,726	6,375	2.4
23 朝霞市	174,554	155,871	18,683	12.0
24 志木市	351,926	364,857	▲ 12,931	▲ 3.5
25 和光市	166,394	174,528	▲ 8,134	▲ 4.7
26 新座市	307,001	316,415	▲ 9,414	▲ 3.0
27 桶川市	240,948	227,192	13,756	6.1
28 久喜市	875,743	888,578	▲ 12,835	▲ 1.4
29 北本市	243,044	233,021	10,023	4.3
30 八潮市	145,443	144,675	768	0.5
31 富士見市	277,311	276,087	1,224	0.4
32 三郷市	290,966	248,254	42,712	17.2
33 蓮田市	236,478	235,009	1,469	0.6
34 坂戸市	405,279	383,497	21,782	5.7
35 幸手市	274,210	279,974	▲ 5,764	▲ 2.1
36 鶴ヶ島市	413,528	350,167	63,361	18.1
37 日高市	269,445	254,522	14,923	5.9
38 吉川市	227,977	222,720	5,257	2.4
39 ふじみ野市	418,948	408,459	10,489	2.6
40 白岡市	291,341	135,724	155,617	114.7
都 市 計	15,872,203	15,552,682	319,521	2.1

市町村名	平成24年度 交付決定額 A	平成23年度 交付決定額 B	増減額 A-B C	増減率 C/B×100 D
41 伊奈町	102,287	123,275	▲ 20,988	▲ 17.0
42 三芳町	67,668	49,037	18,631	38.0
43 毛呂山町	122,132	131,992	▲ 9,860	▲ 7.5
44 越生町	102,560	119,198	▲ 16,638	▲ 14.0
45 滑川町	92,180	93,791	▲ 1,611	▲ 1.7
46 嵐山町	118,147	107,428	10,719	10.0
47 小川町	132,624	136,087	▲ 3,463	▲ 2.5
48 川島町	106,951	126,353	▲ 19,402	▲ 15.4
49 吉見町	166,065	145,556	20,509	14.1
50 鳩山町	109,851	106,336	3,515	3.3
51 ときがわ町	180,792	179,466	1,326	0.7
52 横瀬町	106,879	107,787	▲ 908	▲ 0.8
53 皆野町	173,382	168,880	4,502	2.7
54 長瀨町	115,920	131,099	▲ 15,179	▲ 11.6
55 小鹿野町	348,220	338,627	9,593	2.8
56 東秩父村	141,410	136,389	5,021	3.7
57 美里町	128,383	124,149	4,234	3.4
58 神川町	180,394	193,461	▲ 13,067	▲ 6.8
59 上里町	122,108	132,168	▲ 10,060	▲ 7.6
60 寄居町	148,366	145,413	2,953	2.0
61 宮代町	165,446	121,174	44,272	36.5
62 杉戸町	141,407	138,514	2,893	2.1
63 松伏町	111,323	99,708	11,615	11.6
町 村 計	3,184,495	3,155,888	28,607	0.9
県 計	20,845,893	20,444,129	401,764	2.0

※ 市町村番号及び市町村名は、平成25年3月31日現在

[参考]平成24年度地方交付税の算定状況  
4 震災復興特別交付税

(単位:千円、%)

市町村名	平成24年度 交付決定額 A	平成23年度 交付決定額 B	増減額 A-B C	増減率 C/B×100 D
1 さいたま市	482,489	499,842	▲ 17,353	▲ 3.5
大 都 市 計	482,489	499,842	▲ 17,353	▲ 3.5
2 川越市	6,497	15,203	▲ 8,706	▲ 57.3
3 熊谷市	2,178	12,708	▲ 10,530	▲ 82.9
4 川口市	820	1,824,555	▲ 1,823,735	▲ 100.0
5 行田市	0	8,513	▲ 8,513	皆減
6 秩父市	9	21	▲ 12	▲ 57.1
7 所沢市	233	704	▲ 471	▲ 66.9
8 飯能市	7	12	▲ 5	▲ 41.7
9 加須市	4,906	59,732	▲ 54,826	▲ 91.8
10 本庄市	0	18	▲ 18	皆減
11 東松山市	66	427	▲ 361	▲ 84.5
12 春日部市	336	2,733	▲ 2,397	▲ 87.7
13 狭山市	18	20	▲ 2	▲ 10.0
14 羽生市	754	686	68	9.9
15 鴻巣市	4,929	78,828	▲ 73,899	▲ 93.7
16 深谷市	31	2,049	▲ 2,018	▲ 98.5
17 上尾市	6,752	61,867	▲ 55,115	▲ 89.1
18 草加市	14	26	▲ 12	▲ 46.2
19 越谷市	16,172	151,321	▲ 135,149	▲ 89.3
20 蕨市	84	3,823	▲ 3,739	▲ 97.8
21 戸田市	580	40,870	▲ 40,290	▲ 98.6
22 入間市	30	4,014	▲ 3,984	▲ 99.3
23 朝霞市	129	4,322	▲ 4,193	▲ 97.0
24 志木市	19,865	6,362	13,503	212.2
25 和光市	75	524	▲ 449	▲ 85.7
26 新座市	82	2,572	▲ 2,490	▲ 96.8
27 桶川市	6	10	▲ 4	▲ 40.0
28 久喜市	344,725	262,200	82,525	31.5
29 北本市	21	1,112	▲ 1,091	▲ 98.1
30 八潮市	4,492	34,069	▲ 29,577	▲ 86.8
31 富士見市	469	767	▲ 298	▲ 38.9
32 三郷市	15,036	34,254	▲ 19,218	▲ 56.1
33 蓮田市	87	14,180	▲ 14,093	▲ 99.4
34 坂戸市	18,380	108	18,272	16,918.5
35 幸手市	3,069	140,915	▲ 137,846	▲ 97.8
36 鶴ヶ島市	436	8,712	▲ 8,276	▲ 95.0
37 日高市	17	9	8	88.9
38 吉川市	24,734	5,872	18,862	321.2
39 ふじみ野市	202	527	▲ 325	▲ 61.7
40 白岡市	183	4,618	▲ 4,435	▲ 96.0
都 市 計	476,424	2,789,263	▲ 2,312,839	▲ 82.9

市町村名	平成24年度 交付決定額 A	平成23年度 交付決定額 B	増減額 A-B C	増減率 C/B×100 D
41 伊奈町	145	7,477	▲ 7,332	▲ 98.1
42 三芳町	17	347	▲ 330	▲ 95.1
43 毛呂山町	107	610	▲ 503	▲ 82.5
44 越生町	33	97	▲ 64	▲ 66.0
45 滑川町	3	5	▲ 2	▲ 40.0
46 嵐山町	51	27	24	88.9
47 小川町	4	7	▲ 3	▲ 42.9
48 川島町	19	1,119	▲ 1,100	▲ 98.3
49 吉見町	5	8	▲ 3	▲ 37.5
50 鳩山町	20	430	▲ 410	▲ 95.3
51 ときがわ町	2	4	▲ 2	▲ 50.0
52 横瀬町	1	2	▲ 1	▲ 50.0
53 皆野町	1	2	▲ 1	▲ 50.0
54 長瀨町	1	2	▲ 1	▲ 50.0
55 小鹿野町	2	3	▲ 1	▲ 33.3
56 東秩父村	1	1	0	0.0
57 美里町	3	5	▲ 2	▲ 40.0
58 神川町	0	5	▲ 5	皆減
59 上里町	4	8	▲ 4	▲ 50.0
60 寄居町	6	10	▲ 4	▲ 40.0
61 宮代町	8,584	37,516	▲ 28,932	▲ 77.1
62 杉戸町	0	26,329	▲ 26,329	皆減
63 松伏町	8	171	▲ 163	▲ 95.3
町 村 計	9,017	74,185	▲ 65,168	▲ 87.8
県 計	967,930	3,363,290	▲ 2,395,360	▲ 71.2

※ 市町村番号及び市町村名は、平成25年3月31日現在

[参考]平成24年度地方交付税の算定状況  
5 地方特例交付金

市町村名	平成24年度 交付決定額 A	平成23年度 交付決定額 (追加算定後) B	増減額 A-B C	増減率 C/B×100 D
1 さいたま市	976,480	2,886,969	▲ 1,910,489	▲ 66.2
大 都 市 計	976,480	2,886,969	▲ 1,910,489	▲ 66.2
2 川越市	326,362	787,722	▲ 461,360	▲ 58.6
3 熊谷市	122,822	341,837	▲ 219,015	▲ 64.1
4 川口市	543,523	1,290,714	▲ 747,191	▲ 57.9
5 行田市	56,584	137,298	▲ 80,714	▲ 58.8
6 秩父市	30,106	116,279	▲ 86,173	▲ 74.1
7 所沢市	278,752	686,939	▲ 408,187	▲ 59.4
8 飯能市	56,778	132,945	▲ 76,167	▲ 57.3
9 加須市	83,168	214,651	▲ 131,483	▲ 61.3
10 本庄市	46,562	136,846	▲ 90,284	▲ 66.0
11 東松山市	61,135	145,901	▲ 84,766	▲ 58.1
12 春日部市	194,825	414,190	▲ 219,365	▲ 53.0
13 狭山市	105,322	308,797	▲ 203,475	▲ 65.9
14 羽生市	34,145	93,035	▲ 58,890	▲ 63.3
15 鴻巣市	87,294	207,771	▲ 120,477	▲ 58.0
16 深谷市	96,947	275,814	▲ 178,867	▲ 64.9
17 上尾市	185,566	382,416	▲ 196,850	▲ 51.5
18 草加市	262,086	443,201	▲ 181,115	▲ 40.9
19 越谷市	329,532	615,337	▲ 285,805	▲ 46.4
20 蕨市	54,083	104,579	▲ 50,496	▲ 48.3
21 戸田市	147,447	309,402	▲ 161,955	▲ 52.3
22 入間市	131,255	265,926	▲ 134,671	▲ 50.6
23 朝霞市	130,160	309,688	▲ 179,528	▲ 58.0
24 志木市	62,318	121,620	▲ 59,302	▲ 48.8
25 和光市	80,683	184,085	▲ 103,402	▲ 56.2
26 新座市	178,652	285,602	▲ 106,950	▲ 37.4
27 桶川市	60,431	124,558	▲ 64,127	▲ 51.5
28 久喜市	100,008	246,500	▲ 146,492	▲ 59.4
29 北本市	43,399	102,497	▲ 59,098	▲ 57.7
30 八潮市	97,096	194,066	▲ 96,970	▲ 50.0
31 富士見市	90,936	191,168	▲ 100,232	▲ 52.4
32 三郷市	122,874	214,006	▲ 91,132	▲ 42.6
33 蓮田市	40,374	98,475	▲ 58,101	▲ 59.0
34 坂戸市	103,930	193,866	▲ 89,936	▲ 46.4
35 幸手市	36,674	87,178	▲ 50,504	▲ 57.9
36 鶴ヶ島市	59,893	133,528	▲ 73,635	▲ 55.1
37 日高市	54,149	110,213	▲ 56,064	▲ 50.9
38 吉川市	87,704	140,835	▲ 53,131	▲ 37.7
39 ふじみ野市	103,232	195,750	▲ 92,518	▲ 47.3
40 白岡市	37,442	92,435	▲ 54,993	▲ 59.5
都 市 計	4,724,249	10,437,670	▲ 5,713,421	▲ 54.7

(単位:千円、%)

市町村名	平成24年度 交付決定額 A	平成23年度 交付決定額 (追加算定後) B	増減額 A-B C	増減率 C/B×100 D
41 伊奈町	57,502	100,181	▲ 42,679	▲ 42.6
42 三芳町	49,500	116,967	▲ 67,467	▲ 57.7
43 毛呂山町	19,349	52,350	▲ 33,001	▲ 63.0
44 越生町	5,468	23,323	▲ 17,855	▲ 76.6
45 滑川町	17,911	51,783	▲ 33,872	▲ 65.4
46 嵐山町	9,872	35,931	▲ 26,059	▲ 72.5
47 小川町	13,422	47,951	▲ 34,529	▲ 72.0
48 川島町	12,270	48,454	▲ 36,184	▲ 74.7
49 吉見町	9,450	43,656	▲ 34,206	▲ 78.4
50 鳩山町	6,816	28,108	▲ 21,292	▲ 75.8
51 ときがわ町	3,710	23,269	▲ 19,559	▲ 84.1
52 横瀬町	4,447	16,118	▲ 11,671	▲ 72.4
53 皆野町	3,324	15,889	▲ 12,565	▲ 79.1
54 長瀨町	3,335	13,745	▲ 10,410	▲ 75.7
55 小鹿野町	3,857	26,761	▲ 22,904	▲ 85.6
56 東秩父村	409	6,085	▲ 5,676	▲ 93.3
57 美里町	6,226	24,909	▲ 18,683	▲ 75.0
58 神川町	6,739	25,541	▲ 18,802	▲ 73.6
59 上里町	22,858	55,522	▲ 32,664	▲ 58.8
60 寄居町	15,992	54,350	▲ 38,358	▲ 70.6
61 宮代町	17,491	57,904	▲ 40,413	▲ 69.8
62 杉戸町	34,077	85,480	▲ 51,403	▲ 60.1
63 松伏町	36,098	72,732	▲ 36,634	▲ 50.4
町 村 計	360,123	1,027,009	▲ 666,886	▲ 64.9
県 計	6,060,852	14,351,648	▲ 8,290,796	▲ 57.8

※ 市町村番号及び市町村名は、平成25年3月31日現在

※ 川口市の平成23年度交付決定額には、旧鳩ヶ谷市分を含む。

※平成23、24年度の地方特例交付金の内訳は、下記のとおりです。

【平成23年度】

・ 児童手当及び子ども手当特例交付金	50億7,391万5千円
・ 減収補てん特例交付金	92億7,773万3千円
計	143億5,164万8千円

【平成24年度】

・ 減収補てん特例交付金	60億6,085万2千円
--------------	--------------

## 第2編 公營企業編

このページは白紙のページです。

# I 表の見方

## 1 調査の内容

県内市町村（一部事務組合を含む。）が経営する公営企業について、平成 24 年度地方公営企業決算の状況を集計分析したものである。

## 2 調査対象

### （1）法適用事業

ア	水道事業	（	58	）
イ	病院事業	（	11	）
ウ	下水道事業	（	12	）
エ	休養宿泊事業	（	1	）

\*各団体が経営する事業で地方公営企業法の全部又は一部（財務規定等）を適用している事業で、計 82 事業。

\*水道事業と簡易水道事業を同一会計で処理している場合は、水道事業として一括して取り扱っている。また、公共下水道事業、特定環境保全公共下水道事業、農業集落排水事業を総称して下水道事業として取り扱っている。

### （2）法非適用事業

ア	下水道事業	（	86	）
イ	宅地造成事業	（	20	）
ウ	簡易水道事業	（	2	）
エ	駐車場事業	（	8	）
オ	と畜場事業	（	1	）
カ	市場事業	（	2	）
キ	介護サービス事業	（	25	）
ク	休養宿泊事業	（	1	）

\*地方公営企業法を適用していない事業（地方財政法施行令第 46 条に掲げる事業、駐車場事業及び介護サービス事業）で、計 145 事業。

\*公共下水道事業、特定環境保全公共下水道事業、農業集落排水事業及び特定地域生活排水処理事業を総称して下水道事業として取り扱っている。

## 3 調査期日

平成 25 年 3 月 31 日現在

## 4 その他

\*金額の単位は、指定のないものは千円である。

\*各項目の数値は表示単位未満を四捨五入したものである。したがって、その内訳を合計した数値は合計欄の数値と一致しない場合がある。

\*事業数、職員数、人口など、指定のないものは年度末のものである。

## 5 公営企業関係用語解説

### 公営企業

地方公共団体が行う各種の事業のうち、上・下水道や病院など主としてその経費を当該事業の経営に伴う収入をもって賄うことを原則（独立採算原則）に運営される事業を公営企業という。

### 法適用事業・法非適用事業

法適用事業とは、地方公営企業法を適用し、企業会計（複式簿記会計）によって経理が行われている事業をいう。

法非適用事業とは、同法を適用せず、官公庁会計によって経理が行われている事業をいう。

## I 表の見方

### 収益的収支・資本的収支

収益的収支は、サービスの対価としての料金収入と、サービスの提供に要する支出からなっている。

資本的収支は、企業の将来の経営活動に備えて行う建設改良等に関する支出とその財源となる収入からなっている。

### 経常収支・経常収支比率

経常収支とは事業年度に属する経常収益（営業収益＋営業外収益）から経常費用（営業費用＋営業外費用）を差し引いたもの。

経常収支比率は経常費用に対する経常収益の割合を表すもので、この数値が100%を超える場合は単年度黒字を、100%未満の場合は単年度赤字を表すことになる。特別損益が除かれているため、企業の経常的な活動における収益性を表すものといえる。

### 累積欠損金・累積欠損金比率

欠損金は収益的収支における赤字額であり、繰越利益剰余金・利益積立金等で補てんされるが、補てんできなかった欠損金の各事業年度の累積額を累積欠損金という。

累積欠損金比率とは、営業収益に対する累積欠損金の比率である。この比率が高いほど、企業の単年度の営業収益に対する累積欠損金の割合が高く、企業の経営が悪化していることを示す。

## 6 経営分析等の数値の算出方法

### (1) 法適用事業共通（収益性分析指標）

$$\text{総収支比率(\%)} = \frac{\text{総収益}}{\text{総費用}} \times 100$$

$$\text{経常収支比率(\%)} = \frac{\text{営業収益} + \text{営業外収益}}{\text{営業費用} + \text{営業外費用}} \times 100$$

$$\text{営業収支比率(\%)} = \frac{\text{営業収益} - \text{受託工事収益}}{\text{営業費用} - \text{受託工事費用}} \times 100$$

$$\text{累積欠損金比率(\%)} = \frac{\text{累積欠損金}}{\text{営業収益} - \text{受託工事収益}} \times 100$$

### (2) 水道事業

$$\text{普及率(\%)} = \frac{\text{現在給水人口}}{\text{行政区域内現在人口}} \times 100$$

$$\text{有収率(\%)} = \frac{\text{年間総有収水量}}{\text{年間総配水量}} \times 100$$

$$\text{料金回収率(\%)} = \frac{\text{供給単価}}{\text{給水原価}} \times 100$$

$$\text{逆ざや} = \text{供給単価} - \text{給水原価}$$

$$\text{資本費単価} = \frac{\text{減価償却費} + \text{企業債利息} + \text{受水費内資本費相当額}}{\text{年間総有収水量}}$$

### (3) 病院事業

$$\text{医業収支比率(\%)} = \frac{\text{医業収益}}{\text{医業費用}} \times 100$$



## I 表の見方

$$\text{病床利用率(\%)} = \frac{\text{年延入院患者数}}{\text{年延許可病床数}} \times 100$$

1日平均患者数

$$\text{入院} = \frac{\text{年延入院患者数}}{\text{入院診察日数}}$$

$$\text{外来} = \frac{\text{年延外来患者数}}{\text{外来診察日数}}$$

$$\text{外来入院患者比率(\%)} = \frac{\text{年延外来患者数}}{\text{年延入院患者数}} \times 100$$

職員1人1日当たり患者数

$$\text{入院} = \frac{\text{年延入院患者数}}{\text{年延(各種)職員数}}$$

$$\text{外来} = \frac{\text{年延外来患者数}}{\text{年延(各種)職員数}}$$

患者1人1日当たり診療収入

$$\text{入院} = \frac{\text{入院収益}}{\text{年延入院患者数}}$$

$$\text{外来} = \frac{\text{外来収益}}{\text{年延外来患者数}}$$

$$\text{患者1人1日当たり薬品費} = \frac{\text{投薬・注射薬品費}}{\text{年延入院・外来患者数}}$$

医業収益に対する職員給与費の割合(\%)

$$\text{職員給与費} = \frac{\text{職員給与費}}{\text{医業収益}} \times 100$$

$$\text{病床100床当たり職員数} = \frac{\text{年度末(各種)職員数}}{\text{年度末許可病床数}} \times 100$$

(4) 下水道事業

$$\text{普及率(\%)} = \frac{\text{現在処理区域内人口}}{\text{行政区域内人口}} \times 100$$

$$\text{水洗化率(\%)} = \frac{\text{現在水洗便所設置済人口}}{\text{現在処理区域内人口}} \times 100$$

$$\text{経費回収率(\%)} = \frac{\text{使用料単価}}{\text{処理原価}} \times 100$$

$$\text{使用料単価(円/m}^3\text{)} = \frac{\text{使用料収入}}{\text{年間有収水量}}$$

$$\text{処理原価(円/m}^3\text{)} = \frac{\text{汚水処理費}}{\text{年間有収水量}}$$

$$\text{逆ざや} = \text{使用料単価} - \text{処理原価}$$

II 公営企業の経営数

1 平成24年度地方公営企業決算状況調査対象事業一覧

団体名	法適用事業						法非適用事業										
	水道	病院	下水道事業			休宿	下水道事業				宅造	簡水	駐車	と畜	市場	介護	休宿
			公共	特環	農集		公共	特環	農集	特排							
58	11	8	3	1	1	46	11	22	7	20	2	8	1	2	25	1	
1 さいたま市	○	○	○							○			○	○	○		
2 川越市	○		○												○		
3 熊谷市	○						○			○					○		
4 川口市	○	○					○			○					○		
5 行田市	○						○				○						
6 秩父市	○	○					○			○				○	○		
7 所沢市	○	○					○										
8 飯能市	○						○	○							●		
9 加須市	○		○							○					○		
10 本庄市	○						○			○							
11 東松山市	○	○					○								○		
12 春日部市	○	○					○	○							○		
13 狭山市	○		○														
14 羽生市	○						○										
15 鴻巣市	○		○							○							
16 深谷市	○		○							○							
17 上尾市	○						○			○							
18 草加市	○	○					○			○					○		
19 越谷市		○					○			○			○				
20 蕨市	○	○					○										
21 戸田市	○						○								●※		
22 入間市	○						○			○							
23 朝霞市	○						○								○		
24 志木市	○	○					○						○				
25 和光市	○						○								○		
26 新座市	○						○	○							○		
27 桶川市							○										
28 久喜市	○						○			○			○				
29 北本市							○										
30 八潮市	○						○			○					○		
31 富士見市	○		○	○													
32 三郷市	○						○								○		
33 蓮田市	○						○	○	○								
34 坂戸市										○							
35 幸手市	○						○			○							
36 鶴ヶ島市																	
37 日高市	○		○	○	○												
38 吉川市	○						○			○							
39 ふじみ野市	○						○	○							○		
40 白岡市	○						○			○							
41 伊奈町	○						○			○							
42 三芳町	○						○	○									
43 毛呂山町	○									○					○		
44 越生町	○																
45 滑川町	○						○			○							
46 嵐山町	○						○			○							
47 小川町	○						○			○							
48 川島町	○						○								○		
49 吉見町	○						○	○	○								
50 鳩山町	○						○			○	○				○		
51 ときがわ町	○									○							
52 横瀬町	○							○									
53 皆野町																	
54 長瀨町																	
55 小鹿野町	○	○								○					○		
56 東秩父村										○							
57 美里町	○						○			○							
58 神川町	○						○	○								○	
59 上里町	○						○	○	○								
60 寄居町	○						○			○							
61 宮代町	○						○			○					○		
62 杉戸町	○						○	○							○		
63 松伏町							○			○							
64 越谷・松伏水道企業団	○																
65 桶川北本水道企業団	○																
66 坂戸・鶴ヶ島水道企業団	○																
67 坂戸・鶴ヶ島下水道組合							○										
68 毛呂山・越生・鳩山公共下水道組合							○										
69 皆野・長瀨上下水道組合	○			○				×									

○・・・平成24年度から追加の事業 ×・・・平成24年度から廃止の事業 ●・・・同一事業を2事業実施している事業  
 ※戸田市の介護サービス事業は、平成24年度から1事業追加

II 公営企業の経営数  
2 地方公営企業法の適用状況

(平成25年3月31日現在)

事業名	団体名	法適用年月日	法適用区分		専任管理者 設置の有無	備考
			全部適用	財務適用		
水道事業	さいたま市	S28. 1. 1	○		有	
	川越市	S36. 4. 1	○		有	
	熊谷市	H17. 10. 1	○			
	川口市	S33. 4. 1	○		有	
	行田市	S37. 4. 1	○			
	秩父市	H17. 4. 1	○			法適用簡水を含む
	所沢市	S36. 4. 1	○		有	
	飯能市	S37. 4. 1	○			法適用簡水を含む
	加須市	H22. 3. 23	○			
	本庄市	H18. 1. 10	○			
	東松山市	S40. 4. 1	○			
	春日部市	H17. 10. 1	○		有	
	狭山市	S40. 4. 1	○			
	羽生市	S41. 4. 1	○			
	鴻巣市	S42. 1. 1	○			
	深谷市	H18. 1. 1	○			
	上尾市	S41. 4. 1	○			
	草加市	S36. 4. 1	○			
	蕨市	S37. 4. 1	○			
	戸田市	S38. 4. 1	○			
	入間市	S36. 4. 1	○			
	朝霞市	S41. 4. 1	○			
	志木市	S41. 4. 1	○			
	和光市	S41. 4. 1	○			
	新座市	S41. 4. 1	○			
	久喜市	H22. 3. 23	○			
	八潮市	S42. 4. 1	○			
	富士見市	S42. 4. 1	○			
	三郷市	S42. 4. 1	○			
	蓮田市	S42. 4. 1	○			
	幸手市	S41. 4. 1	○			
	日高市	S44. 4. 1	○			
	吉川市	S42. 4. 1	○			
	ふじみ野市	H17. 10. 1	○			
	白岡市	S41. 4. 1	○			
	伊奈町	S47. 4. 1	○			
	三芳町	S43. 4. 1	○			
	毛呂山町	S42. 4. 1	○			
	越生町	S44. 4. 1	○			
	滑川町	S46. 10. 1	○			
	嵐山町	S46. 4. 21	○			
	小川町	S41. 4. 1	○			
	川島町	S42. 4. 1	○			
	吉見町	S43. 4. 1	○			
	鳩山町	S52. 6. 30	○			
	ときがわ町	H18. 2. 1	○			
	横瀬町	S42. 4. 1	○			
小鹿野町	H17. 10. 1	○				
美里町	S51. 6. 7	○				
神川町	H18. 1. 1	○			法適用簡水を含む	
上里町	S63. 4. 1	○				
寄居町	S42. 4. 1	○			法適用簡水を含む	
宮代町	S41. 4. 1	○				
杉戸町	S41. 4. 1	○				
越谷・松伏水道企業団	S36. 4. 1	○		有		
桶川北本水道企業団	S42. 4. 1	○		有		
坂戸・鶴ヶ島水道企業団	S43. 2. 1	○		有		
皆野・長瀬上下水道組合	S42. 4. 1	○		有		
病院事業	さいたま市	H13. 5. 1		○		
	川口市	S39. 4. 1	○		有	
	秩父市	S42. 4. 1		○		
	所沢市	S49. 4. 1		○		
	東松山市	S42. 2. 1		○		
	春日部市	S36. 4. 1	○		有	
	草加市	S42. 4. 1	○		有	
	越谷市	S48. 1. 1		○		
	蕨市	S38. 1. 1		○		
	志木市	S54. 5. 7	○		有	
小鹿野町	S41. 4. 1		○			

## II 公営企業の経営数

### 2 地方公営企業法の適用状況

(平成25年3月31日現在)

事業名	団体名	法適用年月日	法適用区分		専任管理者 設置の有無	備考
			全部適用	財務適用		
下水道事業	さいたま市	H17. 4. 1		○		
	川越市	H15. 4. 1	○		有	
	加須市	H22. 3. 23		○		
	狭山市	H23. 4. 1	○			
	鴻巣市	H19. 4. 1		○		
	深谷市	H18. 1. 1	○			
	富士見市	S58. 4. 1		○		
	日高市	S58. 4. 1		○		
皆野・長瀬上下水道組合	H24. 4. 1	○		有		
休養宿泊事業	小鹿野町	H17. 10. 1		○		
	計		66	13	15	

### 3 事業数の推移

(各年度末(3月31日)現在)

年度		H20	H21	H22	H23	H24	
法適用事業	水道	65	59	59	58	58	
	病院	12	12	11	11	11	
	下水		9	9	10	11	12
		公共	7	7	7	8	8
		特環	2	2	2	2	3
	農集	0	0	1	1	1	
	休宿	1	1	1	1	1	
	計	87	81	81	81	82	
法非適用事業	下水		97	88	87	85	86
		公共	54	48	48	46	46
		特環	12	12	12	12	11
		農集	26	23	22	22	22
	特排	5	5	5	5	7	
	宅造	23	22	20	20	20	
	簡水	2	2	2	2	2	
	駐車	7	7	7	7	8	
	と畜	1	1	1	1	1	
	市場	2	2	2	2	2	
	電気	0	0	0	0	0	
	介護	15	15	16	16	25	
	休宿	1	1	1	1	1	
計	148	138	136	134	143		
合計		235	219	217	215	225	

Ⅲ 事業別決算一覽表  
1 法適用事業

(単位：千円)

項目	年度	累計	水道	病院	下水道	休養宿泊	
収益の収支	総収益	H24	246,874,747	140,224,299	70,634,712	35,811,097	204,639
		H23	247,528,324	139,657,329	67,775,363	39,879,145	216,487
		増減	▲ 653,577	566,970	2,859,349	▲ 4,068,048	▲ 11,848
	主營業収益 (料金収入)	H24	208,040,105	127,183,935	58,809,008	21,844,327	202,835
		H23	205,297,924	127,136,845	56,758,974	21,202,251	199,854
		増減	2,742,181	47,090	2,050,034	642,076	2,981
	他会計繰入金	H24	22,482,705	1,042,450	7,880,615	13,559,640	0
		H23	22,726,955	1,030,557	7,629,974	14,051,424	15,000
		増減	▲ 244,250	11,893	250,641	▲ 491,784	▲ 15,000
	総費用	H24	231,833,892	127,432,152	68,734,203	35,463,685	203,852
		H23	233,939,020	127,479,138	66,858,668	39,393,144	208,070
		増減	▲ 2,105,128	▲ 46,986	1,875,535	▲ 3,929,459	▲ 4,218
	減価償却費	H24	55,182,709	36,397,457	3,260,879	15,514,261	10,112
		H23	53,748,158	35,816,557	3,128,135	14,793,438	10,028
		増減	1,434,551	580,900	132,744	720,823	84
	支払利息	H24	15,245,335	7,439,494	716,019	7,089,822	0
		H23	16,007,191	7,893,293	747,388	7,364,595	1,915
		増減	▲ 761,856	▲ 453,799	▲ 31,369	▲ 274,773	▲ 1,915
	純利益	H24	16,121,508	13,188,164	2,506,320	426,237	787
		H23	14,255,427	12,436,779	1,313,254	496,977	8,417
増減		1,866,081	751,385	1,193,066	▲ 70,740	▲ 7,630	
事業数	H24	65	50	5	9	1	
	H23	67	50	6	10	1	
	増減	▲ 2	0	▲ 1	▲ 1	0	
純損失	H24	1,080,653	396,017	605,811	78,825	0	
	H23	666,123	258,588	396,559	10,976	0	
	増減	414,530	137,429	209,252	67,849	0	
事業数	H24	17	8	6	3	0	
	H23	14	8	5	1	0	
	増減	3	0	1	2	0	
総費用(税込)	H24	237,726,672	132,476,437	68,808,085	36,228,829	213,321	
	H23	239,682,255	132,471,639	67,008,956	39,984,660	217,000	
	増減	▲ 1,955,583	4,798	1,799,129	▲ 3,755,831	▲ 3,679	
総収支比率(%)	H24	106.5	110.0	102.8	101.0	100.4	
	H23	105.8	109.6	101.4	101.2	104.0	
	増減	0.7	0.4	1.4	▲ 0.2	▲ 3.6	
資本の収支	資本の収入 (総額)	H24	46,178,053	20,751,276	3,535,947	21,890,830	0
		H23	54,179,432	20,404,010	4,097,861	29,645,561	32,000
		増減	▲ 8,001,379	347,266	▲ 561,914	▲ 7,754,731	▲ 32,000
	企業債	H24	25,103,800	10,169,300	1,754,400	13,180,100	0
		H23	31,533,800	8,801,700	2,626,900	20,105,200	0
		増減	▲ 6,430,000	1,367,600	▲ 872,500	▲ 6,925,100	0
	他会計繰入金	H24	5,864,541	2,241,028	1,474,239	2,149,274	0
		H23	5,946,495	2,193,276	1,423,533	2,297,686	32,000
		増減	▲ 81,954	47,752	50,706	▲ 148,412	▲ 32,000
	資本の収入 (純計)	H24	43,982,566	19,422,276	3,516,445	21,043,845	0
		H23	49,353,824	18,469,481	3,897,961	26,954,382	32,000
		増減	▲ 5,371,258	952,795	▲ 381,516	▲ 5,910,537	▲ 32,000
	資本の支出	H24	116,222,421	68,808,678	6,314,733	41,099,010	0
		H23	118,742,791	67,146,976	6,891,303	44,657,716	46,796
		増減	▲ 2,520,370	1,661,702	▲ 576,570	▲ 3,558,706	▲ 46,796
	建設改良費	H24	71,626,798	46,425,871	3,354,569	21,846,358	0
		H23	74,536,023	45,947,833	4,732,379	23,855,214	597
		増減	▲ 2,909,225	478,038	▲ 1,377,810	▲ 2,008,856	▲ 597
	企業債償還金	H24	43,617,887	21,679,081	2,890,531	19,048,275	0
		H23	42,896,255	20,005,072	2,106,626	20,738,358	46,199
増減		721,632	1,674,009	783,905	▲ 1,690,083	▲ 46,199	
補償金免除 繰上償還	H24	6,363,248	3,979,008	965,095	1,419,145	0	
	H23	5,892,345	1,958,977	111,456	3,821,912	0	
	増減	470,903	2,020,031	853,639	▲ 2,402,767	0	
差引	H24	▲ 72,239,855	▲ 49,386,402	▲ 2,798,288	▲ 20,055,165	0	
	H23	▲ 69,388,967	▲ 48,677,495	▲ 2,993,342	▲ 17,703,334	▲ 14,796	
	増減	▲ 2,850,888	▲ 708,907	195,054	▲ 2,351,831	14,796	
決算規模	H24	298,766,384	164,887,658	71,861,939	61,813,578	203,209	
	H23	304,676,888	163,802,058	70,772,124	69,848,938	253,768	
	増減	▲ 5,910,504	1,085,600	1,089,815	▲ 8,035,360	▲ 50,559	
累積欠損金	H24	18,053,772	1,333,908	16,518,766	184,933	16,165	
	H23	18,205,459	1,144,179	16,913,587	130,741	16,952	
	増減	▲ 151,687	189,729	▲ 394,821	54,192	▲ 787	
事業数	H24	21	8	8	4	1	
	H23	20	8	8	3	1	
	増減	1	0	0	1	0	

Ⅲ 事業別決算一覧表  
2 法非適用事業

(単位：千円)

項目		県計	下水道	宅地造成	簡易水道	駐車場	と畜場	市場	介護サービス	休養宿泊		
収益の収支	総収益	H24	68,840,407	63,304,296	1,843,792	137,676	716,697	216,090	109,205	2,420,643	92,008	
		H23	74,314,661	67,937,892	3,132,024	132,596	695,880	239,811	105,869	1,978,790	91,799	
		増減	▲ 5,474,254	▲ 4,633,596	▲ 1,288,232	5,080	20,817	▲ 23,721	3,336	441,853	209	
	主営業収益 (料金収入)	H24	42,481,055	39,224,204	1,223,188	109,300	572,603	117,502	24,077	1,167,202	42,979	
		H23	43,991,433	39,424,279	2,596,524	109,616	564,333	122,056	24,045	1,081,616	68,964	
		増減	▲ 1,510,378	▲ 200,075	▲ 1,373,336	▲ 316	8,270	▲ 4,554	32	85,586	▲ 25,985	
	他会計 繰入金	H24	25,099,617	23,057,130	534,465	19,189	75,099	89,939	47,272	1,228,619	47,904	
		H23	26,547,937	24,891,927	492,204	15,034	80,558	111,768	55,298	878,881	22,267	
		増減	▲ 1,448,320	▲ 1,834,797	42,261	4,155	▲ 5,459	▲ 21,829	▲ 8,026	349,738	25,637	
	総費用	H24	48,571,938	44,742,810	496,086	110,400	563,931	216,090	109,818	2,266,211	66,592	
		H23	50,589,314	46,936,461	645,305	114,812	559,393	239,811	103,435	1,898,727	91,370	
		増減	▲ 2,017,376	▲ 2,193,651	▲ 149,219	▲ 4,412	4,538	▲ 23,721	6,383	367,484	▲ 24,778	
支払 利息	H24	15,139,322	14,754,929	179,042	36,010	53,196	204	126	114,620	1,195		
	H23	16,490,911	16,116,422	194,578	37,902	64,672	318	199	75,314	1,506		
	増減	▲ 1,351,589	▲ 1,361,493	▲ 15,536	▲ 1,892	▲ 11,476	▲ 114	▲ 73	39,306	▲ 311		
差引	H24	20,268,469	18,561,486	1,347,706	27,276	152,766	0	▲ 613	154,432	25,416		
	H23	23,725,347	21,001,431	2,486,719	17,784	136,487	0	2,434	80,063	429		
	増減	▲ 3,456,878	▲ 2,439,945	▲ 1,139,013	9,492	16,279	0	▲ 3,047	74,369	24,987		
資本の収支	資本の収入	H24	65,302,911	56,457,566	8,067,723	71,592	346,160	2,433	31,487	297,484	28,466	
		H23	63,769,894	54,882,177	8,229,140	56,736	397,054	2,319	32,464	141,848	28,156	
		増減	1,533,017	1,575,389	▲ 161,417	14,856	▲ 50,894	114	▲ 977	155,636	310	
	地方債	H24	29,286,000	26,783,300	2,502,700	0	0	0	0	0	0	
		H23	29,739,800	26,807,200	2,932,600	0	0	0	0	0	0	
		増減	▲ 453,800	▲ 23,900	▲ 429,900	0	0	0	0	0	0	
	他会計 繰入金	H24	25,521,221	19,296,894	5,468,180	59,592	336,685	2,433	31,487	297,484	28,466	
		H23	22,851,818	17,168,423	5,063,790	27,736	387,082	2,319	32,464	141,848	28,156	
		増減	2,669,403	2,128,471	404,390	31,856	▲ 50,397	114	▲ 977	155,636	310	
	資本の支出	建設 改良費	H24	84,722,378	73,810,726	9,865,668	93,533	471,217	2,433	31,487	418,848	28,466
			H23	86,019,318	75,001,300	10,127,267	80,441	546,443	6,006	32,464	197,242	28,155
			増減	▲ 1,296,940	▲ 1,190,574	▲ 261,599	13,092	▲ 75,226	▲ 3,573	▲ 977	221,606	311
		地方債 償還金	H24	35,340,818	27,741,339	7,490,174	21,887	21,305	0	29,925	36,188	0
			H23	37,077,427	29,788,171	7,217,175	10,686	12,624	3,687	30,975	14,109	0
			増減	▲ 1,736,609	▲ 2,046,832	272,999	11,201	8,681	▲ 3,687	▲ 1,050	22,079	0
補償金免除 繰上償還		H24	48,804,865	45,605,865	2,339,621	71,646	372,697	2,433	1,562	382,575	28,466	
		H23	48,417,460	44,806,096	2,864,943	69,755	461,570	2,319	1,489	183,133	28,155	
		増減	387,405	799,769	▲ 525,322	1,891	▲ 88,873	114	73	199,442	311	
差引	H24	8,395,752	8,395,752	0	0	0	0	0	0	0		
	H23	7,563,472	7,563,472	0	0	0	0	0	0	0		
	増減	832,280	832,280	0	0	0	0	0	0	0		
再差引	H24	▲ 19,419,467	▲ 17,353,160	▲ 1,797,945	▲ 21,941	▲ 125,057	0	0	▲ 121,364	0		
	H23	▲ 22,249,424	▲ 20,119,123	▲ 1,898,127	▲ 23,705	▲ 149,389	▲ 3,687	0	▲ 55,394	1		
	増減	2,829,957	2,765,963	100,182	1,764	24,332	3,687	0	▲ 65,970	▲ 1		
積立金	H24	849,002	1,208,326	▲ 450,239	5,335	27,709	0	▲ 613	33,068	25,416		
	H23	1,475,923	882,308	588,592	▲ 5,921	▲ 12,902	▲ 3,687	2,434	24,669	430		
	増減	▲ 626,921	326,018	▲ 1,038,831	11,256	40,611	3,687	▲ 3,047	8,399	24,986		
前年度繰上充用金	H24	345,803	335,902	9,610	147	102	0	0	42	0		
	H23	917,530	906,252	10,320	225	711	0	0	22	0		
	増減	▲ 571,727	▲ 570,350	▲ 710	▲ 78	▲ 609	0	0	20	0		
実質収支	黒字 金額	H24	45,334	45,334	0	0	0	0	0	0	0	
		H23	0	0	0	0	0	0	0	0	0	
		増減	45,334	45,334	0	0	0	0	0	0	0	
	事業数	H24	8,061,773	5,312,676	1,512,366	12,194	117,803	0	26,248	106,176	620	
		H23	6,419,637	4,238,816	1,929,937	7,007	106,266	0	26,861	108,275	2,475	
		増減	1,642,136	1,073,860	▲ 417,571	5,187	11,537	0	▲ 613	▲ 2,099	▲ 1,855	
	赤字 金額	H24	145	86	20	2	8	1	2	25	1	
		H23	132	83	20	2	7	1	2	16	1	
		増減	13	3	0	0	1	0	0	9	0	
	事業数	H24	0	0	0	0	0	0	0	0	0	
		H23	45,335	45,335	0	0	0	0	0	0	0	
		増減	▲ 45,335	▲ 45,335	0	0	0	0	0	0	0	
決算規模	H24	0	0	0	0	0	0	0	0	0		
	H23	2	2	0	0	0	0	0	0	0		
	増減	▲ 2	▲ 2	0	0	0	0	0	0	0		
決算規模	H24	133,685,453	118,934,772	10,371,364	204,080	1,035,250	218,523	141,305	2,685,101	95,058		
	H23	137,526,162	122,844,013	10,782,892	195,478	1,106,547	245,817	135,899	2,095,991	119,525		
	増減	▲ 3,840,709	▲ 3,909,241	▲ 411,528	8,602	▲ 71,297	▲ 27,294	5,406	589,110	▲ 24,467		

IV 平成24年度地方公営企業事業別決算状況

1 法適用事業  
(1) 水道事業

ア 施設及び業務の概況

区分	団体名	さいたま市	川崎市	熊谷市	川口市	行田市	秩父市
事業創設認可年月日		S10.03.07	S26.09.25	S37.06.27	S25.03.24	S32.05.10	T11.10.18
供用開始年月日		S12.04.01	S29.05.01	S38.06.01	S27.04.01	S35.07.10	T13.11.01
法適用年月日		S28.01.01	S36.04.01	H17.10.01	S33.04.01	S37.04.01	H17.04.01
管理者設置の有無		有	有	無	有	無	無
施設	行政区内人口(人)	1,246,180	347,010	202,181	581,170	85,648	67,451
	計画給水人口(人)	1,330,000	350,000	202,494	585,700	93,000	78,810
	現在給水人口(人)	1,245,401	346,932	197,811	581,154	78,998	67,181
	水利権(m <sup>3</sup> /日)						50,916
	導水管延長(千m)	19.07	20.71	18.35	16.05	7.60	29.47
	送水管延長(千m)	14.25	44.69	13.04	5.51		60.55
	配水管延長(千m)	3,476.11	1,375.65	1,112.86	1,392.80	493.29	502.81
	浄水場設置数	20	8	9	5	1	20
	配水池設置数	44	20	32	20	8	58
	配水能力(m <sup>3</sup> /日)	538,000	165,500	92,430	280,100	50,100	57,203
業務	一日最大配水量(m <sup>3</sup> /日)	398,070	124,063	81,272	196,630	31,931	36,895
	年間総配水量(千m <sup>3</sup> )	132,414.61	40,214.84	26,555.30	65,258.46	10,020.87	12,217.86
	年間総有収水量(千m <sup>3</sup> )	126,068.40	37,909.08	22,669.13	58,560.17	9,029.39	8,991.00
料金体系	用途別					○	
	口径別	○	○	○	○	○	○
	その他						
	基本水量(m <sup>3</sup> )	8		10	10	10	10
	基本料金(円)	934	262	1,050	840	1,144	798
	超過料金(円/m <sup>3</sup> )	183	63	136	132	141	52
	10m <sup>3</sup> 当たり(13mm)	1,302	945	1,050	840	1,228	1,323
20m <sup>3</sup> 当たり(13mm)	3,139	2,047	2,467	2,163	2,646	2,793	
現行料金実施年月日	H12.04.01	H09.11.01	H21.04.01	H12.04.01	H09.07.01	H23.07.01	
職員数(人)	損益勘定所属職員	314	65	30	99	10	25
	うち原水関係職員	11	1		9	2	6
	うち浄水関係職員	51	10	1	5		3
	うち配水関係職員		22	15	40	2	16
	うち検針職員		2				
	うち集金職員						
	資本勘定所属職員	77	15	7	22	2	4
計	391	80	37	121	12	29	
加入金徴収総額(千円)	1,072,943	571,643	171,266	598,920	60,366	20,235	
収益性	総収支比率(%)	117.5	104.9	107.2	109.8	100.3	100.6
	経常収支比率(%)	117.6	106.3	107.7	110.0	100.4	100.6
	営業収支比率(%)	125.2	110.4	117.6	118.6	107.1	108.5
	累積欠損金比率(%)						
普及率(%)	99.9	100.0	97.8	100.0	92.2	99.6	
有収率(%)	95.2	94.3	85.4	89.7	90.1	73.6	
供給単価(円/m <sup>3</sup> )	214.4	147.0	153.4	167.7	148.6	154.0	
給水原価(円/m <sup>3</sup> )	201.2	156.0	149.7	166.8	152.8	166.1	
料金回収率(%)	106.6	94.2	102.5	100.5	97.3	92.7	
逆ざや(円)		9.0			4.2	12.1	
資本費単価	105.7	81.6	89.5	85.1	95.3	91.4	

#### IV 平成24年度地方公営企業事業別決算状況

##### 1 法適用事業 (1) 水道事業

##### ア 施設及び業務の概況

区分	団体名	所沢市	飯能市	加須市	本庄市	東松山市	春日部市	
事業創設認可年月日		S10.05.24	S05.07.03	S32.05.10	S03.03.20	S37.12.25	S27.11.01	
供用開始年月日		S12.04.01	S07.11.01	S35.08.01	S06.01.01	S39.11.01	S29.04.01	
法適用年月日		S36.04.01	S37.04.01	H22.03.23	H18.01.10	S40.04.01	H17.10.01	
管理者設置の有無		有	無	無	無	無	有	
施設	行政区域内人口(人)	343,020	81,619	116,142	80,671	89,319	239,253	
	計画給水人口(人)	351,000	111,160	142,100	81,825	106,000	255,000	
	現在給水人口(人)	342,995	80,628	115,887	80,510	89,078	239,165	
	水利権(m <sup>3</sup> /日)		46,270					
	導水管延長(千m)	21.01	2.92	12.10	10.57	1.88	11.43	
	送水管延長(千m)	6.29	18.97	1.91	25.41	1.32	12.40	
	配水管延長(千m)	969.42	419.75	792.68	491.89	323.66	818.42	
	浄水場設置数	4	5	9	5	2	5	
	配水池設置数	11	25	15	17	7	13	
	業務	配水能力(m <sup>3</sup> /日)	172,000	53,718	80,800	51,390	53,010	106,900
一日最大配水量(m <sup>3</sup> /日)	113,880	32,883	50,676	38,214	38,960	83,480		
年間総配水量(千m <sup>3</sup> )	37,349.98	10,059.21	16,060.25	11,951.42	12,765.78	27,685.10		
年間総有収水量(千m <sup>3</sup> )	36,189.36	8,889.58	14,405.83	10,390.41	11,613.71	24,937.95		
料金	料金体系	用途別	○		○	○		
		口径別	○	○	○	○	○	○
		その他						
	家庭料金	基本水量(m <sup>3</sup> )				10	10	16
		基本料金(円)	252	420	319	714	787	1,785
		超過料金(円/m <sup>3</sup> )	63	47	101	110	89	120
		10m <sup>3</sup> 当たり(13mm)	882	892	1,329	714	787	1,144
		20m <sup>3</sup> 当たり(13mm)	2,037	1,837	2,729	1,816	1,837	2,562
	現行料金実施年月日	H10.04.01	H10.04.01	H18.04.01	H21.04.01	H09.06.01	H16.04.01	
	職員数(人)	損益勘定所属職員	83	22	14	14	14	33
うち原水関係職員			2		1	1	4	
うち浄水関係職員		11	2		1	2		
うち配水関係職員		30	7		6	5	14	
うち検針職員		5						
うち集金職員		6						
資本勘定所属職員		17	4	6	2	4	2	
計	100	26	20	16	18	35		
加入金徴収総額(千円)	414,405	79,485	137,877	68,720	107,210	274,350		
収益性	総収支比率(%)	109.4	98.8	106.7	107.5	110.1	101.6	
	経常収支比率(%)	109.5	98.5	106.8	107.9	110.2	101.9	
	営業収支比率(%)	111.1	103.5	117.1	119.6	107.7	108.4	
	累積欠損金比率(%)		1.3					
普及率(%)	100.0	98.8	99.8	99.8	99.7	100.0		
有収率(%)	96.9	88.4	89.7	86.9	91.0	90.1		
供給単価(円/m <sup>3</sup> )	149.9	140.0	163.6	123.2	139.3	154.3		
給水原価(円/m <sup>3</sup> )	154.9	157.5	165.4	123.0	132.3	156.7		
料金回収率(%)	96.8	88.9	98.9	100.2	105.3	98.5		
逆ざや(円)	5.0	17.5	1.8			2.4		
資本費単価	85.7	76.8	96.4	69.6	72.9	80.8		



#### IV 平成24年度地方公営企業事業別決算状況

##### 1 法適用事業 (1) 水道事業

##### ア 施設及び業務の概況

区分		団体名	狭山市	羽生市	鴻巣市	深谷市	上尾市	草加市
事業創設認可年月日			S33.03.31	S32.04.25	S35.02.09	S03.03.31	S36.12.28	S32.05.10
供用開始年月日			S34.10.01	S34.09.15	S37.12.15	S04.07.21	S39.10.15	S34.04.01
法適用年月日			S40.04.01	S41.04.01	S42.01.01	H18.01.01	S41.04.01	S36.04.01
管理者設置の有無			無	無	無	無	無	無
施設	行政区域内人口(人)		155,237	56,331	120,036	146,189	227,526	243,978
	計画給水人口(人)		173,200	61,000	140,460	143,800	230,000	255,000
	現在給水人口(人)		154,065	56,303	119,617	142,852	226,885	243,978
	水利権(m <sup>3</sup> /日)		10,972			1,814		
	導水管延長(千m)		8.27	5.56	9.74	44.99	18.89	10.44
	送水管延長(千m)		0.81			15.80	1.47	9.82
	配水管延長(千m)		492.82	298.62	539.05	991.80	770.73	534.66
業務	浄水場設置数		4	2	7	7	3	4
	配水池設置数		13	5	21	4	13	10
	配水能力(m <sup>3</sup> /日)		85,000	35,000	63,300	71,800	101,800	105,400
	一日最大配水量(m <sup>3</sup> /日)		54,601	26,030	42,042	60,389	74,860	77,280
	年間総配水量(千m <sup>3</sup> )		17,769.57	8,255.17	13,434.40	18,711.39	24,300.40	26,185.85
	年間総有収水量(千m <sup>3</sup> )		16,869.44	7,369.33	12,326.61	16,428.60	22,203.97	24,918.69
	料金体系	用途別 口径別 その他	○	○	○	○	○	○
料金	家庭料金	基本水量(m <sup>3</sup> )		10	8	5	10	10
		基本料金(円)	472	1,050	1,029	735	1,270	787
		超過料金(円/m <sup>3</sup> )	47	120	157	29	157	157
		10m <sup>3</sup> 当たり(13mm)	945	1,050	1,344	882	1,270	787
		20m <sup>3</sup> 当たり(13mm)	2,152	2,310	2,919	2,268	2,845	2,362
現行料金実施年月日			H12.04.01	H10.04.01	H20.04.01	H21.04.01	H09.04.01	H09.04.01
職員数(人)	損益勘定所属職員		28	8	18	24	41	46
	うち原水関係職員		4	2	1	7		2
	うち浄水関係職員			4	2		7	3
	うち配水関係職員		9	2	5	5	6	13
	うち検針職員							
	うち集金職員		7					
資本勘定所属職員		9	1	2	8	6	9	
計		37	9	20	32	47	55	
加入金徴収総額(千円)			133,875	52,784	109,001	142,338	186,386	265,409
収益性	総収支比率(%)		107.2	107.3	103.4	113.4	119.7	112.1
	経常収支比率(%)		107.3	107.7	103.4	113.6	119.7	112.5
	営業収支比率(%)		107.7	116.7	107.1	122.8	127.0	116.1
	累積欠損金比率(%)							
普及率(%)			99.2	100.0	99.7	97.7	99.7	100.0
有収率(%)			94.9	89.3	91.8	87.8	91.4	95.2
供給単価(円/m <sup>3</sup> )			158.6	152.4	158.0	134.5	173.7	151.3
給水原価(円/m <sup>3</sup> )			157.1	149.9	155.2	129.5	156.5	145.1
料金回収率(%)			101.0	101.7	101.8	103.9	111.0	104.3
逆ざや(円)								
資本費単価			85.7	79.1	75.3	63.6	71.7	70.7

# IV 平成24年度地方公営企業事業別決算状況

## 1 法適用事業 (1) 水道事業

### ア 施設及び業務の概況

区分	団体名	蕨市	戸田市	入間市	朝霞市	志木市	和光市	
事業創設認可年月日		S32.03.29	S29.10.08	S29.10.08	S37.11.08	S32.05.25	S33.03.31	
供用開始年月日		S33.04.01	S30.07.01	S31.04.01	S38.04.01	S34.06.01	S34.04.01	
法適用年月日		S37.04.01	S38.04.01	S36.04.01	S41.04.01	S41.04.01	S41.04.01	
管理者設置の有無		無	無	無	無	無	無	
施設	行政区域内人口(人)	72,241	128,345	150,077	131,429	72,811	78,260	
	計画給水人口(人)	90,000	130,000	156,000	150,400	80,000	85,000	
	現在給水人口(人)	72,241	128,345	150,003	131,429	72,806	78,256	
	水利権(m <sup>3</sup> /日)			15,033				
	導水管延長(千m)	5.10	3.70	0.45	7.00	4.36	3.76	
	送水管延長(千m)	2.00	0.68	19.15			4.77	
	配水管延長(千m)	165.14	313.93	469.54	245.60	145.70	122.89	
	浄水場設置数	2	3	1	4	2	2	
	配水池設置数	6	7	15	12	4	4	
	業務	配水能力(m <sup>3</sup> /日)	37,800	63,700	60,450	62,900	32,000	35,000
一日最大配水量(m <sup>3</sup> /日)		24,600	46,480	49,730	46,535	23,653	27,200	
年間総配水量(千m <sup>3</sup> )		8,253.47	15,551.94	16,911.00	15,593.34	7,782.94	9,122.99	
年間総有収水量(千m <sup>3</sup> )		7,717.48	14,765.64	16,109.15	13,968.02	7,195.38	8,829.81	
料金	料金体系	用途別	○		○			
		口径別		○	○	○	○	○
		その他						
	家庭料金	基本水量(m <sup>3</sup> )	10				10	10
		基本料金(円)	945	357	262	420	577	749
		超過料金(円/m <sup>3</sup> )	141	47	78	57	67	99
		10m <sup>3</sup> 当たり(13mm)	945	829	1,050	997	1,249	749
20m <sup>3</sup> 当たり(13mm)	2,362	1,669	2,310	1,942	2,184	1,747		
現行料金実施年月日	H14.04.01	H09.06.01	H11.04.01	H10.06.01	H22.04.01	H10.10.01		
職員数(人)	損益勘定所属職員	11	15	27	21	14	10	
	うち原水関係職員	1	2		2	2	3	
	うち浄水関係職員				2			
	うち配水関係職員	2	3	4	6	7	2	
	うち検針職員							
	うち集金職員				3			
資本勘定所属職員	3	7	8	3		3		
計	14	22	35	24	14	13		
加入金徴収総額(千円)	66,675	253,533	164,720	261,366	283,372	93,200		
収益性	総収支比率(%)	102.6	112.5	105.2	114.3	121.2	103.3	
	経常収支比率(%)	102.8	112.4	105.1	114.1	121.1	104.6	
	営業収支比率(%)	104.7	121.8	108.7	127.3	131.2	106.0	
	累積欠損金比率(%)							
普及率(%)	100.0	100.0	100.0	100.0	100.0	100.0		
有収率(%)	93.5	94.9	95.3	89.6	92.5	96.8		
供給単価(円/m <sup>3</sup> )	152.7	136.8	155.9	125.1	139.3	113.1		
給水原価(円/m <sup>3</sup> )	161.8	146.3	160.6	129.6	150.3	128.0		
料金回収率(%)	94.4	93.5	97.1	96.5	92.7	88.4		
逆ざや(円)	9.1	9.5	4.7	4.5	11.0	14.9		
資本費単価	89.4	86.5	85.6	68.0	83.2	73.3		

IV 平成24年度地方公営企業事業別決算状況

1 法適用事業  
(1) 水道事業

ア 施設及び業務の概況

区分	団体名	新座市	久喜市	八潮市	富士見市	三郷市	蓮田市
事業創設認可年月日		S30.09.08	S33.03.31	S33.03.19	S39.03.26	S31.06.15	S40.12.21
供用開始年月日		S32.03.01	S34.09.17	S34.10.01	S40.08.01	S32.05.01	S43.06.01
法適用年月日		S41.04.01	H22.03.23	S42.04.01	S42.04.01	S42.04.01	S42.04.01
管理者設置の有無		無	無	無	無	無	無
施設	行政区域内人口(人)	162,036	155,507	84,297	107,038	134,515	63,321
	計画給水人口(人)	200,000	157,900	95,000	107,003	142,000	68,300
	現在給水人口(人)	161,870	155,413	84,294	106,993	134,515	63,321
	水利権(m <sup>3</sup> /日)						
	導水管延長(千m)	8.14	17.57	5.52	4.67	3.34	6.31
	送水管延長(千m)	4.11	0.92		13.02		3.32
	配水管延長(千m)	383.23	854.17	393.74	222.00	543.42	278.18
業務	浄水場設置数	4	7	1	2	2	1
	配水池設置数	9	23	4	8	5	7
	配水能力(m <sup>3</sup> /日)	64,960	64,900	40,650	43,300	62,100	33,000
	一日最大配水量(m <sup>3</sup> /日)	55,690	57,351	32,170	35,600	47,280	21,119
	年間総配水量(千m <sup>3</sup> )	18,114.21	18,617.41	10,515.41	11,284.54	15,409.09	6,983.00
	年間総有収水量(千m <sup>3</sup> )	17,021.56	17,011.53	9,854.47	10,516.20	14,429.55	6,227.47
	用途別			○	○	○	○
料金体系	口径別	○	○	○	○		
	その他						
	基本水量(m <sup>3</sup> )			8	10	10	10
	基本料金(円)	493	955	840	945	735	945
	超過料金(円/m <sup>3</sup> )	60	63	105	120	131	158
	10m <sup>3</sup> 当たり(13mm)	1,102	1,585	1,050	945	735	1,000
20m <sup>3</sup> 当たり(13mm)	2,047	2,845	2,415	2,152	2,047	2,575	
現行料金実施年月日	H14.07.01	H24.04.01	H18.04.01	H10.05.01	H09.04.01	H09.04.01	
職員数(人)	損益勘定所属職員	19	24	15	12	20	9
	うち原水関係職員		1	1		2	2
	うち浄水関係職員		2	2	1		
	うち配水関係職員		12	2	2	8	2
	うち検針職員						
	うち集金職員						
資本勘定所属職員	7	6	9	3	5	2	
計	26	30	24	15	25	11	
加入金徴収総額(千円)	234,486	282,492	218,972	163,816	499,800	60,230	
収益性	総収支比率(%)	108.0	124.2	106.6	105.5	101.2	100.8
	経常収支比率(%)	108.5	124.3	106.7	105.9	101.4	100.8
	営業収支比率(%)	109.4	125.4	114.5	111.8	104.0	104.0
	累積欠損金比率(%)						
普及率(%)	99.9	99.9	100.0	100.0	100.0	100.0	
有収率(%)	94.0	91.4	93.7	93.2	93.6	89.2	
供給単価(円/m <sup>3</sup> )	123.7	188.4	176.4	132.4	132.3	160.3	
給水原価(円/m <sup>3</sup> )	132.2	170.9	169.4	142.5	135.7	170.2	
料金回収率(%)	93.6	110.2	104.1	92.9	97.5	94.2	
逆ざや(円)	8.5			10.1	3.4	9.9	
資本費単価	76.8	99.4	93.8	74.2	72.7	84.9	

# IV 平成24年度地方公営企業事業別決算状況

## 1 法適用事業 (1) 水道事業

### ア 施設及び業務の概況

区分	団体名	幸手市	日高市	吉川市	ふじみ野市	白岡市	伊奈町	
事業創設認可年月日		S34.02.12	S44.03.31	S32.07.10	S36.12.27	S33.03.19	S47.03.31	
供用開始年月日		S36.04.01	S46.08.25	S34.03.20	S38.05.01	S34.06.05	S50.02.05	
法適用年月日		S41.04.01	S44.04.01	S42.04.01	H17.10.01	S41.04.01	S47.04.01	
管理者設置の有無		無	無	無	無	無	無	
施設	行政区域内人口(人)	53,932	57,626	68,174	109,504	50,970	43,727	
	計画給水人口(人)	64,000	59,800	71,500	113,000	52,500	50,000	
	現在給水人口(人)	53,924	57,545	68,158	109,498	50,829	43,640	
	水利権(m <sup>3</sup> /日)							
	導水管延長(千m)	8.14	5.74	1.88	8.67	704.00	5.02	
	送水管延長(千m)		8.30			224.00		
	配水管延長(千m)	215.64	264.87	345.82	311.79	219.98	209.45	
	浄水場設置数	2	2	1	2	2	1	
	配水池設置数	8	8	3	8	6	4	
	業務	配水能力(m <sup>3</sup> /日)	31,600	28,700	39,500	54,475	21,200	18,000
一日最大配水量(m <sup>3</sup> /日)		21,501	24,911	23,036	37,496	17,609	15,492	
年間総配水量(千m <sup>3</sup> )		6,948.01	8,001.54	7,372.68	12,477.03	5,721.53	4,851.26	
年間総有収水量(千m <sup>3</sup> )		6,237.53	7,223.76	7,011.11	11,845.82	5,083.81	4,552.29	
料金体系	用途別 口径別 その他	○	○	○	○	○	○	
	家庭料金	基本水量(m <sup>3</sup> )			10		8	10
		基本料金(円)	630	520	997	250	1,090	1,260
		超過料金(円/m <sup>3</sup> )	52	60	136	70	128	158
		10m <sup>3</sup> 当たり(13mm)	1,155	1,150	997	950	1,396	1,260
		20m <sup>3</sup> 当たり(13mm)	2,520	2,100	2,362	1,850	2,676	2,835
	現行料金実施年月日	H14.04.01	H09.06.01	H09.06.01	H20.04.01	H05.11.01	H13.06.01	
職員数(人)	損益勘定所属職員	11	11	7	15	6	9	
	うち原水関係職員	1	1				1	
	うち浄水関係職員	1	1	5	3		1	
	うち配水関係職員	4	5	2	5	2	1	
	うち検針職員							
	うち集金職員		4					
	資本勘定所属職員	1	2	6		3		
計	12	13	13	15	9	9		
加入金徴収総額(千円)	78,971	62,100	180,495	138,184	114,725	84,441		
収益性	総収支比率(%)	108.7	114.6	102.5	94.0	117.4	125.6	
	経常収支比率(%)	108.8	114.6	102.8	94.2	117.4	125.7	
	営業収支比率(%)	112.0	119.5	110.7	98.3	126.6	125.3	
	累積欠損金比率(%)				39.6			
普及率(%)	100.0	99.9	100.0	100.0	99.7	99.8		
有収率(%)	89.8	90.3	95.1	94.9	88.9	93.8		
供給単価(円/m <sup>3</sup> )	152.0	132.9	167.1	111.7	159.0	194.4		
給水原価(円/m <sup>3</sup> )	154.1	125.9	186.0	137.1	153.1	173.6		
料金回収率(%)	98.6	105.6	89.8	81.5	103.9	112.0		
逆ざや(円)	2.1		18.9	25.4				
資本費単価	89.6	59.3	116.4	71.9	90.5	62.7		

IV 平成24年度地方公営企業事業別決算状況

1 法適用事業  
(1) 水道事業

ア 施設及び業務の概況

区分	団体名	三芳町	毛呂山町	越生町	滑川町	嵐山町	小川町
事業創設認可年月日		S43.03.14	S38.12.28	S40.07.31	S46.03.31	S38.06.27	S28.03.18
供用開始年月日		S44.06.15	S40.09.20	S41.09.19	S47.04.17	S39.06.20	S29.11.01
法適用年月日		S43.04.01	S42.04.01	S44.04.01	S46.10.01	S46.04.21	S41.04.01
管理者設置の有無		無	無	無	無	無	無
施設	行政区域内人口(人)	38,318	35,694	12,537	17,547	18,395	33,094
	計画給水人口(人)	38,500	39,200	15,830	18,000	25,000	43,200
	現在給水人口(人)	38,275	35,580	12,518	17,517	18,365	32,785
	水利権(m <sup>3</sup> /日)		2,882	3,369			4,924
	導水管延長(千m)	3.41	1.39	10.66		3.29	9.82
	送水管延長(千m)		21.46	13.84	3.86	7.25	6.29
	配水管延長(千m)	131.14	175.76	103.92	74.33	166.15	196.92
	浄水場設置数	1	3	1		3	1
	配水池設置数	3	17	10	3	3	4
	配水能力(m <sup>3</sup> /日)	24,000	23,100	8,210	9,100	14,800	17,480
一日最大配水量(m <sup>3</sup> /日)	17,185	14,459	6,224	8,183	9,164	13,355	
年間総配水量(千m <sup>3</sup> )	5,523.69	4,692.57	1,889.11	2,295.42	2,812.93	4,215.22	
年間総有収水量(千m <sup>3</sup> )	5,190.25	4,522.75	1,407.09	2,209.52	2,677.39	3,744.30	
料金体系	用途別						○
	口径別	○	○	○	○	○	
	その他						
	基本水量(m <sup>3</sup> )	10			10	5	10
	基本料金(円)	787	840	840	840	525	1,050
	超過料金(円/m <sup>3</sup> )	105		63	136	84	126
	10m <sup>3</sup> 当たり(13mm)	787	997	1,470	840	945	1,113
20m <sup>3</sup> 当たり(13mm)	1,837	2,068	2,940	2,205	1,890	2,373	
現行料金実施年月日	H13.06.01	H20.04.01	H10.04.01	H23.06.01	H20.04.01	H09.04.01	
職員数(人)	損益勘定所属職員	9	10	5	4	8	12
	うち原水関係職員			1		1	1
	うち浄水関係職員	1	2	1		2	1
	うち配水関係職員	2	3	1	1	5	4
	うち検針職員						
	うち集金職員						
	資本勘定所属職員	1	3	1		1	1
計	10	13	6	4	9	13	
加入金徴収総額(千円)	25,200	42,368	6,930	25,179	19,625	13,788	
収益性	総収支比率(%)	93.1	105.5	89.1	116.5	118.9	103.5
	経常収支比率(%)	93.2	105.7	89.3	116.6	118.9	103.7
	営業収支比率(%)	98.9	110.7	91.6	122.3	121.1	107.0
	累積欠損金比率(%)	32.1		25.5			
普及率(%)	99.9	99.7	99.8	99.8	99.8	99.1	
有収率(%)	94.0	96.4	74.5	96.3	95.2	88.8	
供給単価(円/m <sup>3</sup> )	129.2	148.1	178.2	152.6	173.9	147.4	
給水原価(円/m <sup>3</sup> )	144.2	150.2	209.2	139.3	155.9	150.1	
料金回収率(%)	89.6	98.6	85.2	109.5	111.5	98.2	
逆ざや(円)	15.0	2.1	31.0			2.7	
資本費単価	77.9	84.1	90.6	76.3	72.9	81.2	

IV 平成24年度地方公営企業事業別決算状況

1 法適用事業  
(1) 水道事業

ア 施設及び業務の概況

区分	団体名	川島町	吉見町	鳩山町	ときがわ町	横瀬町	小鹿野町
事業創設認可年月日		S35.02.26	S43.03.30	S43.10.30	S44.10.01	S30.09.06	S37.12.14
供用開始年月日		S37.07.01	S46.06.01	S46.09.01	S46.06.15	S31.07.01	S41.02.01
法適用年月日		S42.04.01	S43.04.01	S52.06.30	H18.02.01	S42.04.01	H17.10.01
管理者設置の有無		無	無	無	無	無	無
施設	行政区域内人口(人)	21,681	20,922	14,857	12,403	8,927	13,162
	計画給水人口(人)	29,100	30,000	16,100	13,100	9,122	16,491
	現在給水人口(人)	21,666	20,855	14,839	11,939	8,808	12,840
	水利権(m <sup>3</sup> /日)					9,529	6,560
	導水管延長(千m)	3.20	4.26	0.19	2.39	3.30	5.32
	送水管延長(千m)		2.73	2.77	8.49	1.43	7.22
	配水管延長(千m)	148.60	127.46	153.41	103.21	71.83	181.48
	浄水場設置数	2	1	1	4	8	7
	配水池設置数	4	4	3	14	19	39
	配水能力(m <sup>3</sup> /日)	12,200	20,900	6,600	6,210	10,225	7,429
業務	一日最大配水量(m <sup>3</sup> /日)	10,087	13,193	5,574	5,496	3,874	5,548
	年間総配水量(千m <sup>3</sup> )	3,204.67	3,881.63	1,726.38	1,747.22	1,174.77	1,658.67
	年間総有収水量(千m <sup>3</sup> )	2,960.37	3,560.70	1,645.16	1,431.09	1,035.27	1,540.94
料金	料金体系						
	用途別		○				
	口径別	○	○	○	○	○	○
	その他						
	基本水量(m <sup>3</sup> )	10	10	10	10	10	10
	基本料金(円)	661	997	924	1,333	1,365	997
	超過料金(円/m <sup>3</sup> )	115	126	121	147	147	126
家庭料金	10m <sup>3</sup> 当たり(13mm)	721	997	924	1,333	1,365	997
	20m <sup>3</sup> 当たり(13mm)	1,876	2,257	2,184	2,803	2,835	2,257
	現行料金実施年月日	H16.01.01	H24.08.01	H09.06.01	H14.04.01	H09.04.01	H09.04.01
	損益勘定所属職員	6	4	4	7	3	7
職員数(人)	うち原水関係職員			1	1	1	2
	うち浄水関係職員	1					2
	うち配水関係職員		4	1	2	1	3
	うち検針職員						
	うち集金職員						
	資本勘定所属職員	2	1	2		2	
計	8	5	6	7	5	7	
加入金徴収総額(千円)	12,889	8,820	9,240	5,933	24,588	2,281	
収益性	総収支比率(%)	92.2	112.4	100.2	99.4	102.3	98.3
	経常収支比率(%)	92.2	112.4	100.2	99.7	102.3	98.3
	営業収支比率(%)	92.4	121.8	100.9	82.6	113.3	102.0
	累積欠損金比率(%)	17.3					1.7
普及率(%)	99.9	99.7	99.9	96.3	98.7	97.6	
有収率(%)	92.4	91.7	95.3	81.9	88.1	92.9	
供給単価(円/m <sup>3</sup> )	142.0	176.9	143.2	164.2	172.2	143.9	
給水原価(円/m <sup>3</sup> )	164.7	158.4	156.0	220.3	178.2	149.0	
料金回収率(%)	86.2	111.7	91.8	74.5	96.6	96.6	
逆ざや(円)	22.7		12.8	56.1	6.0	5.1	
資本費単価	99.1	98.4	88.6	104.7	97.1	72.0	

IV 平成24年度地方公営企業事業別決算状況

1 法適用事業  
(1) 水道事業

ア 施設及び業務の概況

区分	団体名	美里町	神川町	上里町	寄居町	宮代町	杉戸町
事業創設認可年月日		S51.06.07	S43.09.13	S43.09.03	S33.03.26	S34.12.28	S33.03.19
供用開始年月日		S51.06.07	S44.09.01	S44.10.20	S36.04.01	S36.06.01	S34.06.01
法適用年月日		S51.06.07	H18.01.01	S63.04.01	S42.04.01	S41.04.01	S41.04.01
管理者設置の有無		無	無	無	無	無	無
施設	行政区域内人口(人)	11,695	14,348	31,700	35,672	33,059	46,825
	計画給水人口(人)	13,750	17,927	34,100	41,500	46,100	49,600
	現在給水人口(人)	11,648	14,205	31,642	35,512	33,050	46,797
	水利権(m <sup>3</sup> /日)		400		7,308		
	導水管延長(千m)	6.87	4.48	1.93	1.93	4.06	0.88
	送水管延長(千m)	6.04	5.00		10.41	0.08	
	配水管延長(千m)	128.30	142.00	216.99	199.13	139.50	221.58
	浄水場設置数	2	5	2	4	2	3
	配水池設置数	5	11	4	9	6	4
	配水能力(m <sup>3</sup> /日)	8,500	9,506	19,800	20,774	18,400	22,200
一日最大配水量(m <sup>3</sup> /日)	6,998	6,373	15,680	16,841	14,036	17,346	
年間総配水量(千m <sup>3</sup> )	2,064.78	2,029.15	5,203.26	4,802.29	4,339.25	5,628.93	
年間総有収水量(千m <sup>3</sup> )	1,840.15	1,566.12	4,074.76	4,414.74	3,492.05	5,201.30	
料金体系	用途別	○					
	口径別			○	○	○	○
	その他		○				
	基本水量(m <sup>3</sup> )	10	10	10	10	10	5
	基本料金(円)	1,000	1,260	861	1,165	1,396	682
	超過料金(円/m <sup>3</sup> )	110	170	108	162	147	126
	10m <sup>3</sup> 当たり(13mm)	1,060	1,260	924	1,223	1,396	1,312
20m <sup>3</sup> 当たり(13mm)	2,160	3,040	1,764	2,850	2,866	2,677	
現行料金実施年月日	H23.08.01	H10.04.01	H22.10.01	H23.04.01	H22.06.01	H09.07.01	
職員数(人)	損益勘定所属職員	4	4	6	10	6	6
	うち原水関係職員			1	1	1	
	うち浄水関係職員			1	2		1
	うち配水関係職員	4	4	1	3	2	1
	うち検針職員						
	うち集金職員						
	資本勘定所属職員			1	2		4
計	4	4	7	12	6	10	
加入金徴収総額(千円)	12,370	5,796	29,280	76,130	108,234	79,622	
収益性	総収支比率(%)	104.5	103.0	116.8	109.5	114.4	85.9
	経常収支比率(%)	104.7	103.1	117.2	109.5	114.4	94.1
	営業収支比率(%)	84.0	110.2	134.7	112.0	124.6	96.1
	累積欠損金比率(%)	80.7					16.6
普及率(%)	99.6	99.0	99.8	99.6	100.0	99.9	
有収率(%)	89.1	77.2	78.3	91.9	80.5	92.4	
供給単価(円/m <sup>3</sup> )	122.2	172.4	124.0	172.0	186.6	157.5	
給水原価(円/m <sup>3</sup> )	170.3	172.2	117.8	171.8	193.4	191.6	
料金回収率(%)	71.8	100.1	105.3	100.1	96.5	82.2	
逆ざや(円)	48.1				6.8	34.1	
資本費単価	109.0	97.8	74.1	91.6	115.7	119.0	

# IV 平成24年度地方公営企業事業別決算状況

## 1 法適用事業 (1) 水道事業

### ア 施設及び業務の概況

区分	団体名	越谷・松伏水道 企業団	桶川北本水道 企業団	坂戸、鶴ヶ島 水道企業団	皆野・長瀬上下 水道組合	計	
事業創設認可年月日		S31.09.17	S38.12.17	S43.03.30	S37.12.01		
供用開始年月日		S33.05.01	S41.07.01	S46.01.20	S41.12.20		
法適用年月日		S36.04.01	S42.04.01	S43.02.01	S42.04.01		
管理者設置の有無		有	有	有	有		
施設	行政区域内人口(人)	361,372	144,593	171,040	18,456	7,269,068	
	計画給水人口(人)	371,500	144,900	198,200	18,743	7,792,915	
	現在給水人口(人)	361,324	143,975	169,445	17,110	7,243,215	
	水利権(m <sup>3</sup> /日)				4,239	164,216	
	導水管延長(千m)	6.08	8.99	14.11	2.08	1,171.06	
	送水管延長(千m)		6.09	3.84	6.55	625.86	
	配水管延長(千m)	1,251.92	384.01	588.19	155.24	26,563.18	
	浄水場設置数	5	4	2	3	225	
	配水池設置数	13	10	11	13	686	
	業務	配水能力(m <sup>3</sup> /日)	154,000	51,600	71,470	9,181	3,503,371
一日最大配水量(m <sup>3</sup> /日)		116,389	48,727	60,828	7,009	2,592,178	
年間総配水量(千m <sup>3</sup> )		38,885.71	15,789.37	19,888.83	1,959.68	846,135.38	
年間総有収水量(千m <sup>3</sup> )		37,236.61	14,822.73	18,579.58	1,791.79	780,315.89	
用途別			○			17	
料金 体系	口径別	○		○	○	48	
	その他					1	
	家庭 料金	基本水量(m <sup>3</sup> )	8			10	
		基本料金(円)	871	703	546	1,575	
		超過料金(円/m <sup>3</sup> )	63	52	81	193	
		10m <sup>3</sup> 当たり(13mm)	997	1,291	1,365	1,575	
	20m <sup>3</sup> 当たり(13mm)	2,677	3,076	2,394	3,507		
現行料金実施年月日	H16.04.01	H09.04.01	H22.04.01	H09.04.01			
職員 数(人)	損益勘定所属職員	93	34	49	8	1,443	
	うち原水関係職員			6	1	90	
	うち浄水関係職員	26	7	7	1	175	
	うち配水関係職員	21	7	12	3	351	
	うち検針職員	7			1	15	
	うち集金職員	9			1	30	
	資本勘定所属職員	15	5	7	1	314	
計	108	39	56	9	1,757		
加入金徴収総額(千円)	649,898	170,814	149,480	8,169	9,195,425		
収益性	総収支比率(%)	110.1	112.5	111.1	100.0	110.0	
	経常収支比率(%)	110.7	112.5	111.2	100.0	110.4	
	営業収支比率(%)	120.6	116.3	110.8	84.8	116.1	
	累積欠損金比率(%)						
普及率(%)	100.0	99.6	99.1	92.7	99.6		
有収率(%)	95.8	93.9	93.4	91.4	92.2		
供給単価(円/m <sup>3</sup> )	176.6	168.7	147.4	218.0	163.0		
給水原価(円/m <sup>3</sup> )	168.2	162.1	143.0	279.5	162.0		
料金回収率(%)	105.0	104.1	103.1	78.0	100.6		
逆ざや(円)				61.5			
資本費単価	95.8	83.7	69.8	155.6	86.7		



IV 平成24年度地方公営企業事業別決算状況

1 法適用事業  
(1) 水道事業

イ 損益計算書

区分	団体名	さいたま市	川崎市	熊谷市	川口市	行田市	秩父市
総収益 a		29,920,737	6,302,659	3,653,970	10,909,882	1,393,861	1,503,766
営業収益 b		29,745,590	6,273,799	3,615,174	10,843,196	1,351,820	1,430,305
給水収益		27,028,111	5,572,100	3,478,177	9,818,611	1,341,406	1,384,795
受託工事収益		92,236	23,239		109,293	8,434	
その他営業収益		2,625,243	678,460	136,997	915,292	1,980	45,510
他会計負担金		24,832	238,689	32,411	60,447		1,676
その他		2,600,411	439,771	104,586	854,845	1,980	43,834
営業外収益 c		173,744	27,876	38,796	54,086	42,041	73,383
受取利息・配当金		24,678	10,054	2,646	11,303	976	2,135
受託工事収益							
国庫補助金							
県補助金							23,333
他会計補助金		19,956	2,694	29,342			40,848
雑収益		129,110	15,128	6,808	42,783	41,065	7,067
特別利益		1,403	984		12,600		78
他会計繰入金							
固定資産売却益							
その他		1,403	984		12,600		78
総費用 d		25,460,048	6,010,055	3,410,127	9,938,728	1,389,281	1,494,738
営業費用 e		23,746,306	5,675,164	3,073,927	9,183,624	1,262,697	1,317,711
原水・浄水費		7,748,154	2,710,274	1,031,184	4,014,820	398,474	313,029
配水・給水費		5,055,483	520,403	342,251	1,456,000	142,113	138,973
受託工事費		68,013	14,329		135,756	7,887	
業務費		1,690,691	340,178	183,573	763,021	79,159	
総係費		1,656,896	378,531	75,527	539,292	48,146	189,467
減価償却費		7,126,606	1,601,225	1,405,955	2,208,073	576,954	663,187
資産減耗費		400,463	110,224	35,437	66,662	9,964	13,055
その他営業費用							
営業外費用 f		1,689,689	253,580	318,840	722,795	125,154	176,321
支払利息		1,685,588	249,559	318,595	719,267	121,715	158,149
企業債取扱諸費							
受託工事費							
繰延勘定償却							17,374
その他営業外費用		4,101	4,021	245	3,528	3,439	798
特別損失		24,053	81,311	17,360	32,309	1,430	706
職員給与費							
その他		24,053	81,311	17,360	32,309	1,430	706
経常利益 (b+c)-(e+f)		4,483,339	372,931	261,203	990,863	6,010	9,656
経常損失 " (▲)							
純利益 a-d		4,460,689	292,604	243,843	971,154	4,580	9,028
純損失 " (▲)							
前年度繰越利益剰余金			13,897	533,072	8,754	488	96,592
当年度未処分利益剰余金		4,460,689	306,501	776,915	979,908	5,068	105,620
収益的支出に充てた企業債							
収益的支出に充てた他会計借入金							
他会計繰入金合計		44,788	241,383	61,753	60,447		42,524
繰出基準に基づく繰入金		44,788	39,802	32,411	60,447		42,524
繰出基準以外の繰入金			201,581	29,342			
繰出基準に係る上乗せ繰入							
繰出基準事由以外の繰入			201,581	29,342			

IV 平成24年度地方公営企業事業別決算状況

1 法適用事業  
(1) 水道事業

イ 損益計算書

区分	団体名	所沢市	飯能市	加須市	本庄市	東松山市	春日部市
総収益 a		6,158,970	1,384,555	2,550,209	1,396,475	1,709,981	4,010,924
営業収益 b		6,121,837	1,366,682	2,517,997	1,390,621	1,640,949	3,984,174
給水収益		5,425,207	1,244,650	2,356,536	1,280,591	1,617,613	3,848,355
受託工事収益		12,515		3,555	15,593	16,001	5,870
その他営業収益		684,115	122,032	157,906	94,437	7,335	129,949
他会計負担金		9,997	5,133	22,679	1,790	2,845	13,478
その他		674,118	116,899	135,227	92,647	4,490	116,471
営業外収益 c		37,133	12,597	32,212	5,854	69,032	26,671
受取利息・配当金		9,356	208	1,125	1,250	17,229	8,131
受託工事収益							
国庫補助金							
県補助金			468				
他会計補助金		5,176	9,402			1,214	2,340
雑収益		22,601	2,519	31,087	4,604	50,589	16,200
特別利益			5,276				79
他会計繰入金							
固定資産売却益							
その他			5,276				79
総費用 d		5,628,504	1,402,075	2,389,177	1,298,756	1,552,759	3,948,556
営業費用 e		5,516,302	1,320,635	2,150,409	1,165,179	1,523,421	3,691,023
原水・浄水費		2,469,274	357,974	965,009	315,497	732,373	1,936,376
配水・給水費		608,562	172,971	163,079	195,993	157,953	487,727
受託工事費		18,500		3,458	15,593	15,239	21,610
業務費		348,409	116,601		107,061	133,551	229,303
総係費		284,077	75,961	269,393	27,262	60,656	100,483
減価償却費		1,746,994	556,112	735,052	501,736	421,060	878,550
資産減耗費		40,486	9,794	14,418	2,037	2,589	24,774
その他営業費用			31,222				12,200
営業外費用 f		109,179	79,716	236,354	128,933	28,143	245,898
支払利息		108,844	79,252	236,219	127,512	26,902	214,462
企業債取扱諸費							
受託工事費							
繰延勘定償却							21,220
その他営業外費用		335	464	135	1,421	1,241	10,216
特別損失		3,023	1,724	2,414	4,644	1,195	11,635
職員給与費							
その他		3,023	1,724	2,414	4,644	1,195	11,635
経常利益 (b+c)-(e+f)		533,489		163,446	102,363	158,417	73,924
経常損失 " (▲)			21,072				
純利益 a-d		530,466		161,032	97,719	157,222	62,368
純損失 " (▲)			17,520				
前年度繰越利益剰余金		152,462		210,182	60		300,000
当年度未処分利益剰余金		682,928	▲ 17,520	371,214	97,779	157,222	362,368
収益的支出に充てた企業債							
収益的支出に充てた他会計借入金							
他会計繰入金合計		15,173	14,535	22,679	1,790	4,059	15,818
繰出基準に基づく繰入金		15,173	5,535	22,679	1,790	4,059	15,818
繰出基準以外の繰入金			9,000				
繰出基準に係る上乗せ繰入							
繰出基準事由以外の繰入			9,000				

IV 平成24年度地方公営企業事業別決算状況

1 法適用事業  
(1) 水道事業

イ 損益計算書

区分	団体名	狭山市	羽生市	鴻巣市	深谷市	上尾市	草加市
総収益 a		2,881,696	1,189,556	1,986,379	2,418,411	4,158,968	4,109,905
営業収益 b		2,779,076	1,185,500	1,982,380	2,397,609	4,153,289	4,096,740
給水収益		2,675,821	1,123,264	1,947,894	2,210,138	3,857,458	3,769,412
受託工事収益		29,791		7,829	955		7,866
その他営業収益		73,464	62,236	26,657	186,516	295,831	319,462
他会計負担金		10,499	9,402	524	10,575	9,393	3,400
その他		62,965	52,834	26,133	175,941	286,438	316,062
営業外収益 c		102,545	4,056	3,999	20,802	5,679	13,043
受取利息・配当金		28	48	562	3,212	4,541	3,817
受託工事収益							
国庫補助金							
県補助金					2,881		
他会計補助金		2,104			5,241		
雑収益		100,413	4,008	3,437	9,468	1,138	9,226
特別利益		75					122
他会計繰入金							
固定資産売却益							
その他		75					122
総費用 d		2,686,922	1,108,648	1,920,748	2,132,800	3,474,361	3,667,692
営業費用 e		2,586,871	1,015,704	1,850,027	1,951,873	3,269,565	3,559,661
原水・浄水費		1,255,415	561,414	859,321	860,752	1,372,909	1,695,863
配水・給水費		312,978	88,697	126,012	263,191	711,758	440,534
受託工事費		33,961		7,103	868		38,418
業務費		177,075		128,788		192,336	253,179
総係費		72,802	85,830	176,979	179,646	148,612	207,594
減価償却費		708,090	277,606	530,198	629,694	740,896	835,579
資産減耗費		26,550	2,157	21,626	17,722	61,200	88,494
その他営業費用						41,854	
営業外費用 f		97,608	89,144	70,721	176,847	204,796	94,463
支払利息		96,982	89,144	67,564	175,690	204,398	83,764
企業債取扱諸費							
受託工事費							
繰延勘定償却							9,333
その他営業外費用		626		3,157	1,157	398	1,366
特別損失		2,443	3,800		4,080		13,568
職員給与費							
その他		2,443	3,800		4,080		13,568
経常利益 (b+c)-(e+f)		197,142	84,708	65,631	289,691	684,607	455,659
経常損失 " (▲)							
純利益 a-d		194,774	80,908	65,631	285,611	684,607	442,213
純損失 " (▲)							
前年度繰越利益剰余金			444,687	63,465	34,009	8,918	
当年度未処分利益剰余金		194,774	525,595	129,096	319,620	693,525	442,213
収益的支出に充てた企業債							
収益的支出に充てた他会計借入金							
他会計繰入金合計		12,603	9,402	524	15,816	9,393	3,400
繰出基準に基づく繰入金		12,603	9,402	524	10,575	9,393	3,400
繰出基準以外の繰入金					5,241		
繰出基準に係る上乗せ繰入							
繰出基準事由以外の繰入					5,241		

IV 平成24年度地方公営企業事業別決算状況

1 法適用事業  
(1) 水道事業

イ 損益計算書

区分	団体名	蕨市	戸田市	入間市	朝霞市	志木市	和光市
総収益 a		1,288,833	2,435,475	2,726,905	2,091,212	1,312,930	1,185,831
営業収益 b		1,218,360	2,382,370	2,704,260	2,077,369	1,302,668	1,180,877
給水収益		1,178,807	2,020,251	2,511,587	1,747,757	1,002,126	998,885
受託工事収益		6,016			7,844		
その他営業収益		33,537	362,119	192,673	321,768	300,542	181,992
他会計負担金		390	6,181	17,555	5,736	1,900	4,415
その他		33,147	355,938	175,118	316,032	298,642	177,577
営業外収益 c		70,418	46,782	18,916	8,367	7,138	4,852
受取利息・配当金		874	4,089	15,497	4,963	5,684	1,190
受託工事収益							
国庫補助金							
県補助金							
他会計補助金		576					
雑収益		68,968	42,693	3,419	3,404	1,454	3,662
特別利益		55	6,323	3,729	5,476	3,124	102
他会計繰入金							
固定資産売却益							
その他		55	6,323	3,729	5,476	3,124	102
総費用 d		1,256,014	2,164,539	2,592,777	1,830,356	1,083,008	1,147,761
営業費用 e		1,163,414	1,955,473	2,488,340	1,642,269	993,057	1,117,700
原水・浄水費		476,231	941,627	1,012,370	836,570	427,695	541,474
配水・給水費		68,382	133,643	460,265	137,918	113,553	68,872
受託工事費		5,121			16,876		3,999
業務費		63,673	107,906	163,228	143,225		97,969
総係費		67,191	107,468	71,115	101,112	103,677	39,023
減価償却費		376,073	633,596	762,605	367,589	338,291	366,339
資産減耗費		106,743	31,233	18,549	38,958	9,841	24
その他営業費用				208	21		
営業外費用 f		90,180	204,795	101,837	185,466	88,337	16,418
支払利息		89,811	170,408	98,616	184,960	88,071	16,275
企業債取扱諸費							
受託工事費							
繰延勘定償却							
その他営業外費用		369	34,387	3,221	506	266	143
特別損失		2,420	4,271	2,600	2,621	1,614	13,643
職員給与費							
その他		2,420	4,271	2,600	2,621	1,614	13,643
経常利益 (b+c)-(e+f)		35,184	268,884	132,999	258,001	228,412	51,611
経常損失 " (▲)							
純利益 a-d		32,819	270,936	134,128	260,856	229,922	38,070
純損失 " (▲)							
前年度繰越利益剰余金		92,906			451,618	369	508,410
当年度未処分利益剰余金		125,725	270,936	134,128	712,474	230,291	546,480
収益的支出に充てた企業債							
収益的支出に充てた他会計借入金							
他会計繰入金合計		966	6,181	17,555	5,736	1,900	4,415
繰出基準に基づく繰入金		966	6,181	17,555	5,736	1,900	4,415
繰出基準以外の繰入金							
繰出基準に係る上乗せ繰入							
繰出基準事由以外の繰入							

IV 平成24年度地方公営企業事業別決算状況

1 法適用事業  
(1) 水道事業

イ 損益計算書

区分	団体名	新座市	久喜市	八潮市	富士見市	三郷市	蓮田市
総収益 a		2,443,412	3,631,158	1,786,490	1,601,524	2,024,575	1,068,545
営業収益 b		2,345,796	3,519,400	1,780,693	1,562,378	2,019,345	1,060,363
給水収益		2,106,318	3,204,391	1,737,840	1,392,312	1,908,948	998,313
受託工事収益		1,377	13,281		2,524	44,277	
その他営業収益		238,101	301,728	42,853	167,542	66,120	62,050
他会計負担金		4,572	13,603	3,417	4,543	2,237	7,943
その他		233,529	288,125	39,436	162,999	63,883	54,107
営業外収益 c		96,591	111,320	5,152	38,545	5,103	8,182
受取利息・配当金		6,591	369	2,056	2,255	2,130	756
受託工事収益							
国庫補助金							
県補助金							
他会計補助金							
雑収益		90,000	110,951	3,096	36,290	2,973	7,426
特別利益		1,025	438	645	601	127	
他会計繰入金							
固定資産売却益							
その他		1,025	438	645	601	127	
総費用 d		2,262,439	2,924,513	1,676,235	1,518,366	1,999,706	1,060,115
営業費用 e		2,144,413	2,810,509	1,554,698	1,407,879	1,937,620	1,019,427
原水・浄水費		1,044,362	1,298,163	645,157	697,266	808,255	474,920
配水・給水費		128,412	256,277	203,956	121,549	207,299	97,164
受託工事費		700	13,769		13,113	38,741	
業務費		179,326		103,255	117,530		76,528
総係費		45,097	239,949	69,144	54,958	313,233	106,076
減価償却費		707,233	969,333	490,015	337,799	524,705	264,601
資産減耗費		39,283	33,018	39,917	65,321	27,146	138
その他営業費用				3,254	343	18,241	
営業外費用 f		105,849	110,450	118,348	103,789	58,723	40,688
支払利息		101,121	110,420	108,743	103,789	56,294	38,570
企業債取扱諸費							
受託工事費							
繰延勘定償却							638
その他営業外費用		4,728	30	9,605		2,429	1,480
特別損失		12,177	3,554	3,189	6,698	3,363	
職員給与費							
その他		12,177	3,554	3,189	6,698	3,363	
経常利益 (b+c)-(e+f)		192,125	709,761	112,799	89,255	28,105	8,430
経常損失 " (▲)							
純利益 a-d		180,973	706,645	110,255	83,158	24,869	8,430
純損失 " (▲)							
前年度繰越利益剰余金		396,215			630,570	358,039	159,446
当年度未処分利益剰余金		577,188	706,645	110,255	713,728	382,908	167,876
収益的支出に充てた企業債							
収益的支出に充てた他会計借入金							
他会計繰入金合計		4,572	13,603	3,417	4,543	2,237	7,943
繰出基準に基づく繰入金		4,572	13,603	3,417	4,543	2,237	702
繰出基準以外の繰入金							7,241
繰出基準に係る上乗せ繰入							
繰出基準事由以外の繰入							7,241

IV 平成24年度地方公営企業事業別決算状況

1 法適用事業  
(1) 水道事業

イ 損益計算書

区分	団体名	幸手市	日高市	吉川市	ふじみ野市	白岡市	伊奈町
総収益 a		1,047,492	1,088,248	1,342,468	1,533,518	920,128	993,098
営業収益 b		1,021,062	1,077,076	1,334,931	1,529,377	911,046	968,519
給水収益		948,147	960,064	1,171,363	1,322,787	808,502	884,993
受託工事収益		1,406	19,934		3,520	2,573	
その他営業収益		71,509	97,078	163,568	203,070	99,971	83,526
他会計負担金		2,770	2,269	492	4,755	354	520
その他		68,739	94,809	163,076	198,315	99,617	83,006
営業外収益 c		26,430	11,172	6,185	4,141	9,082	24,579
受取利息・配当金		2,848	5,311	2,693	3,239	1,937	5,426
受託工事収益							
国庫補助金							
県補助金							
他会計補助金							
雑収益		23,582	5,861	3,492	902	7,145	19,153
特別利益				1,352			
他会計繰入金							
固定資産売却益							
その他				1,352			
総費用 d		963,960	949,848	1,309,609	1,630,641	783,705	790,919
営業費用 e		912,061	924,784	1,205,617	1,555,443	723,301	772,973
原水・浄水費		416,447	437,434	421,845	798,288	369,159	307,165
配水・給水費		44,363	78,542	80,402	157,348	36,936	208,389
受託工事費		1,695	40,059		3,520	5,602	
業務費		59,637	82,809		106,749		48,430
総係費		65,635	35,753	194,978	49,306	75,965	61,302
減価償却費		320,254	246,944	476,083	433,399	229,913	144,442
資産減耗費		4,030	3,243	32,309	6,833	5,726	3,245
その他営業費用							
営業外費用 f		50,840	24,615	98,365	72,552	60,404	17,263
支払利息		50,696	24,332	98,314	71,821	59,877	17,250
企業債取扱諸費							
受託工事費							
繰延勘定償却							
その他営業外費用		144	283	51	731	527	13
特別損失		1,059	449	5,627	2,646		683
職員給与費							
その他		1,059	449	5,627	2,646		683
経常利益 (b+c)-(e+f)		84,591	138,849	37,134		136,423	202,862
経常損失 " (▲)					94,477		
純利益 a-d		83,532	138,400	32,859		136,423	202,179
純損失 " (▲)					97,123		
前年度繰越利益剰余金					▲ 506,700	364,790	
当年度未処分利益剰余金		83,532	138,400	32,859	▲ 603,823	501,213	202,179
収益的支出に充てた企業債							
収益的支出に充てた他会計借入金							
他会計繰入金合計		2,770	2,269	492	4,755	354	520
繰出基準に基づく繰入金		2,770	2,269	492	4,755	354	520
繰出基準以外の繰入金							
繰出基準に係る上乗せ繰入							
繰出基準事由以外の繰入							

IV 平成24年度地方公営企業事業別決算状況

1 法適用事業  
(1) 水道事業

イ 損益計算書

区分	団体名	三芳町	毛呂山町	越生町	滑川町	嵐山町	小川町
総収益 a		697,548	717,798	263,120	358,821	496,568	594,988
営業収益 b		693,573	713,232	260,510	352,397	490,556	583,752
給水収益		670,396	669,702	250,726	337,081	465,649	552,062
受託工事収益		325		105			2,718
その他営業収益		22,852	43,530	9,679	15,316	24,907	28,972
他会計負担金		3,118	1,917	1,645	103	834	4,674
その他		19,734	41,613	8,034	15,213	24,073	24,298
営業外収益 c		3,975	4,566	2,610	6,424	6,012	11,236
受取利息・配当金		634	518	39	25	3,615	1,675
受託工事収益							
国庫補助金							
県補助金							
他会計補助金		2,259		1,553			
雑収益		1,082	4,048	1,018	6,399	2,397	9,561
特別利益							
他会計繰入金							
固定資産売却益							
その他							
総費用 d		749,298	680,503	295,284	307,900	417,775	574,836
営業費用 e		700,958	644,387	284,509	288,248	405,055	551,478
原水・浄水費		322,063	247,870	107,901	147,860	90,686	161,735
配水・給水費		37,350	38,768	33,787	16,876	61,333	81,460
受託工事費		182		135			8,318
業務費		48,670	38,824		14,926		41,514
総係費		37,060	53,752	46,706	46,735	73,813	35,796
減価償却費		215,166	263,567	87,735	61,851	157,476	218,514
資産減耗費		40,467	1,606	8,243		21,747	4,141
その他営業費用				2			
営業外費用 f		47,430	34,864	10,055	19,479	12,414	22,489
支払利息		47,430	33,795	10,055	19,479	12,252	22,489
企業債取扱諸費							
受託工事費							
繰延勘定償却			960				
その他営業外費用			109			162	
特別損失		910	1,252	720	173	306	869
職員給与費							
その他		910	1,252	720	173	306	869
経常利益 (b+c)-(e+f)			38,547		51,094	79,099	21,021
経常損失 " (▲)		50,840		31,444			
純利益 a-d			37,295		50,921	78,793	20,152
純損失 " (▲)		51,750		32,164			
前年度繰越利益剰余金		▲ 170,945	32,293	▲ 34,323	118,536	26	27,895
当年度未処分利益剰余金		▲ 222,695	69,588	▲ 66,487	169,457	78,819	48,047
収益的支出に充てた企業債							
収益的支出に充てた他会計借入金							
他会計繰入金合計		5,377	1,917	3,198	103	834	4,674
繰出基準に基づく繰入金		5,377	1,917	1,645	103	834	4,674
繰出基準以外の繰入金				1,553			
繰出基準に係る上乗せ繰入							
繰出基準事由以外の繰入				1,553			

IV 平成24年度地方公営企業事業別決算状況

1 法適用事業  
(1) 水道事業

イ 損益計算書

区分	団体名	川島町	吉見町	鳩山町	ときがわ町	横瀬町	小鹿野町
総収益 a		449,321	641,795	257,288	314,137	188,657	225,694
営業収益 b		429,620	637,206	255,311	243,807	185,824	225,469
給水収益		420,366	629,834	235,637	235,035	178,236	221,718
受託工事収益		263	5,226	85			
その他営業収益		8,991	2,146	19,589	8,772	7,588	3,751
他会計負担金		2,404	1,572	2,161	1,578	1,604	610
その他		6,587	574	17,428	7,194	5,984	3,141
営業外収益 c		19,701	4,589	1,977	70,330	2,833	225
受取利息・配当金		29	1,118	1,677	147	5	224
受託工事収益							
国庫補助金							
県補助金							
他会計補助金		10,000			70,000	2,265	
雑収益		9,672	3,471	300	183	563	1
特別利益							
他会計繰入金							
固定資産売却益							
その他							
総費用 d		487,589	571,110	256,689	315,917	184,503	229,711
営業費用 e		464,759	525,545	253,062	295,241	163,954	221,046
原水・浄水費		224,824	271,543	113,450	92,703	39,227	26,270
配水・給水費		25,817	58,431	24,765	40,078	13,428	19,903
受託工事費			6,756	20			
業務費				17,858	10,870	15,063	7,699
総係費		53,209	29,571	12,188	33,089	15,934	63,704
減価償却費		160,687	159,167	84,474	91,605	80,028	102,322
資産減耗費		222	77	307	26,896	261	1,139
その他営業費用						13	9
営業外費用 f		22,829	45,381	3,627	19,990	20,549	8,598
支払利息		22,829	44,817	3,170	16,509	20,473	8,598
企業債取扱諸費							
受託工事費							
繰延勘定償却					1,213		
その他営業外費用			564	457	2,268	76	
特別損失		1	184		686		67
職員給与費							
その他		1	184		686		67
経常利益 (b+c)-(e+f)			70,869	599		4,154	
経常損失 " (▲)		38,267			1,094		3,950
純利益 a-d			70,685	599		4,154	
純損失 " (▲)		38,268			1,780		4,017
前年度繰越利益剰余金		▲ 36,102	123,748	62,548	38,181	25,205	113
当年度未処分利益剰余金		▲ 74,370	194,433	63,147	36,401	29,359	▲ 3,904
収益的支出に充てた企業債							
収益的支出に充てた他会計借入金							
他会計繰入金合計		12,404	1,572	2,161	71,578	3,869	610
繰出基準に基づく繰入金		2,404	1,572	2,161	1,578	2,736	610
繰出基準以外の繰入金		10,000			70,000	1,133	
繰出基準に係る上乗せ繰入						1,133	
繰出基準事由以外の繰入		10,000			70,000		



IV 平成24年度地方公営企業事業別決算状況

1 法適用事業  
(1) 水道事業

イ 損益計算書

区分	団体名	美里町	神川町	上里町	寄居町	宮代町	杉戸町
総収益 a		328,144	278,033	573,176	831,970	772,915	938,375
営業収益 b		237,439	276,510	550,686	810,255	771,669	926,693
給水収益		224,858	270,066	505,167	759,500	651,763	819,189
受託工事収益				2,201	2,173		
その他営業収益		12,581	6,444	43,318	48,582	119,906	107,504
他会計負担金		416	574	2,210	5,577	2,184	7,464
その他		12,165	5,870	41,108	43,005	117,722	100,040
営業外収益 c		90,705	1,523	22,464	21,715	1,236	11,682
受取利息・配当金		499	165	41		1,062	947
受託工事収益							
国庫補助金							
県補助金					9,066		
他会計補助金		89,584		21,711	10,530		
雑収益		622	1,358	712	2,119	174	10,735
特別利益				26		10	
他会計繰入金							
固定資産売却益							
その他				26		10	
総費用 d		313,932	269,972	490,923	759,469	675,903	1,091,770
営業費用 e		282,502	250,891	409,257	722,631	619,459	964,493
原水・浄水費		98,312	74,816	109,773	324,930	254,321	403,763
配水・給水費		8,821	16,766	51,289	52,871	34,273	58,732
受託工事費				2,201	854		
業務費							48,494
総係費		37,130	65,111	49,744	52,997	68,380	60,343
減価償却費		136,479	94,198	195,978	288,999	258,259	383,220
資産減耗費		1,760		272	1,980	4,226	9,941
その他営業費用							
営業外費用 f		30,961	18,789	79,660	36,838	56,077	32,227
支払利息		28,614	18,789	79,209	22,762	55,927	31,691
企業債取扱諸費							
受託工事費							
繰延勘定償却							
その他営業外費用		2,347		451	14,076	150	536
特別損失		469	292	2,006		367	95,050
職員給与費							
その他		469	292	2,006		367	95,050
経常利益 (b+c)-(e+f)		14,681	8,353	84,233	72,501	97,369	
経常損失 " (▲)							58,345
純利益 a-d		14,212	8,061	82,253	72,501	97,012	
純損失 " (▲)							153,395
前年度繰越利益剰余金		▲ 205,926		▲ 79,784		▲ 41,293	
当年度未処分利益剰余金		▲ 191,714	8,061	2,469	72,501	55,719	▲ 153,395
収益的支出に充てた企業債							
収益的支出に充てた他会計借入金							
他会計繰入金合計		90,000	574	23,921	16,107	2,184	7,464
繰出基準に基づく繰入金		1,124	574	23,921	12,171	2,184	7,464
繰出基準以外の繰入金		88,876			3,936		
繰出基準に係る上乗せ繰入							
繰出基準事由以外の繰入		88,876			3,936		

IV 平成24年度地方公営企業事業別決算状況

1 法適用事業  
(1) 水道事業

イ 損益計算書

区分	団体名	越谷・松伏水道 企業団	桶川北本水道 企業団	坂戸、鶴ヶ島 水道企業団	皆野・長瀬上下 水道組合	計
総収益 a		6,939,015	2,724,015	2,969,439	500,736	140,224,299
営業収益 b		6,850,706	2,706,308	2,948,405	408,539	138,431,095
給水収益		6,574,931	2,499,977	2,737,901	390,611	127,183,935
受託工事収益			20,489	9,132		478,646
その他営業収益		275,775	185,842	201,372	17,928	10,768,514
他会計負担金		6,371	2,623	16,380	3,068	610,509
その他		269,404	183,219	184,992	14,860	10,158,005
営業外収益 c		84,785	17,707	20,475	92,197	1,745,471
受取利息・配当金		31,764	2,419	8,026	1,380	225,216
受託工事収益						
国庫補助金						
県補助金						35,748
他会計補助金		5,170	7,280	2,795	89,901	431,941
雑収益		47,851	8,008	9,654	916	1,052,566
特別利益		3,524		559		47,733
他会計繰入金						
固定資産売却益		2,154				2,154
その他		1,370		559		45,579
総費用 d		6,304,118	2,422,009	2,673,719	500,736	127,432,152
営業費用 e		5,682,578	2,328,789	2,664,126	481,703	119,393,748
原水・浄水費		2,650,645	1,048,937	1,334,687	169,450	49,868,306
配水・給水費		441,630	220,334	282,525	41,265	15,648,450
受託工事費			19,854	12,180		574,430
業務費		532,488	127,350	130,884	29,091	7,156,921
総係費		334,473	182,211	185,214	26,573	7,941,869
減価償却費		1,660,714	667,256	682,252	214,729	36,397,457
資産減耗費		62,628	57,792	36,384	595	1,693,893
その他営業費用			5,055			112,422
営業外費用 f		581,160	93,220	5,257	19,033	7,618,027
支払利息		578,787	89,824		19,021	7,439,494
企業債取扱諸費						
受託工事費						
繰延勘定償却				5,067		55,805
その他営業外費用		2,373	3,396	190	12	122,728
特別損失		40,380		4,336		420,377
職員給与費						
その他		40,380		4,336		420,377
経常利益 (b+c)-(e+f)		671,753	302,006	299,497		13,464,280
経常損失 " (▲)						299,489
純利益 a-d		634,897	302,006	295,720		13,188,164
純損失 " (▲)						396,017
前年度繰越利益剰余金			360			4,182,781
当年度未処分利益剰余金		634,897	302,366	295,720		16,974,928
収益的支出に充てた企業債						
収益的支出に充てた他会計借入金						
他会計繰入金合計		11,541	9,903	19,175	92,969	1,042,450
繰出基準に基づく繰入金		11,541	5,159	19,175	13,558	530,392
繰出基準以外の繰入金			4,744		79,411	512,058
繰出基準に係る上乗せ繰入			752			1,885
繰出基準事由以外の繰入			3,992		79,411	510,173

IV 平成24年度地方公営企業事業別決算状況

1 法適用事業  
(1) 水道事業

ウ 貸借対照表

区分	団体名	さいたま市	川越市	熊谷市	川口市	行田市	秩父市
資産	固定資産	186,678,006	39,826,378	39,522,828	64,046,698	16,372,036	21,532,664
	有形固定資産	186,660,225	39,758,289	39,521,916	64,027,953	16,372,014	18,458,489
	土地	3,539,991	2,106,645	923,795	1,316,682	770,476	791,651
	償却資産	307,603,871	67,004,550	64,873,932	105,689,492	25,904,979	26,724,570
	減価償却累計額(▲)	126,719,092	29,792,491	26,289,519	43,148,792	10,303,441	9,719,845
	建設仮勘定	2,137,116	439,585		170,571		662,113
	その他						
	無形固定資産	16,031	68,089	912	18,745	22	3,074,175
	投資	1,750					
	流動資産	19,263,780	5,793,626	3,013,824	7,207,706	1,839,486	1,246,299
	現金・預金	15,591,072	5,114,212	2,494,908	6,078,298	1,650,880	1,070,273
	未収金	3,100,427	647,277	492,287	1,087,128	178,970	123,176
	貯蔵品	265,809	31,674	26,228	41,880	9,555	24,050
	短期有価証券						
繰延勘定							
計	205,941,786	45,620,004	42,536,652	71,254,404	18,211,522	22,778,963	
負債	固定負債	3,603,051	1,016,587	35,640	824,228	462,120	2,040,489
	企業債						
	再建債						
	他会計借入金						
	引当金	3,603,051	1,016,587	35,640	824,228	462,120	
	その他						2,040,489
	流動負債	6,561,879	927,526	224,486	819,245	189,179	185,061
	一時借入金						
	未払金・未払費用	5,320,606	589,305	209,871	782,612	185,621	182,499
	その他	1,241,273	338,221	14,615	36,633	3,558	2,562
計	10,164,930	1,944,113	260,126	1,643,473	651,299	2,225,550	
資本	資本金	138,093,308	21,098,679	24,292,416	58,141,209	8,288,629	12,395,377
	自己資本金	72,280,547	12,431,360	10,620,599	30,330,138	2,625,654	9,484,135
	固有資本金	306,065	36,901	994,904	111,850	2,605,831	3,286,523
	再評価組入資本金						
	繰入資本金	1,519,366	1,126,749	649,826	1,208,334	19,823	2,157,965
	組入資本金	70,455,116	11,267,710	8,975,869	29,009,954		4,039,647
	借入資本金	65,812,761	8,667,319	13,671,817	27,811,071	5,662,975	2,911,242
	企業債	65,812,761	8,667,319	13,671,817	27,811,071	5,662,975	2,911,242
	他会計借入金						
	剰余金	57,683,548	22,577,212	17,984,110	11,469,722	9,271,594	8,158,036
	資本剰余金	52,182,859	21,140,711	17,207,195	10,489,814	8,385,591	7,418,805
	国庫補助金	5,448,382	4,369	2,086,116	290,170	1,384,488	2,983,325
	県補助金	3,517	2,876			119,478	794,417
	工事負担金	22,146,450	10,479,628	8,754,963	3,092,351	5,366,827	8,870
	再評価積立金						
	その他	24,584,510	10,653,838	6,366,116	7,107,293	1,514,798	3,632,193
	利益剰余金	5,500,689	1,436,501	776,915	979,908	886,003	739,231
	減債積立金		480,000			270,182	443,885
	利益積立金					314,563	
	建設改良積立金		650,000			296,190	189,726
その他積立金	1,040,000						
剰当年度未処分利益剰余金	4,460,689	306,501	776,915	979,908	5,068	105,620	
余当年度未処理欠損金(▲)							
金う当年度純利益	4,460,689	292,604	243,843	971,154	4,580	9,028	
等ち当年度純損失(▲)							
計	195,776,856	43,675,891	42,276,526	69,610,931	17,560,223	20,553,413	
負債・資本合計	205,941,786	45,620,004	42,536,652	71,254,404	18,211,522	22,778,963	
不良債務							
実質資金不足額							
経常利益	4,483,339	372,931	261,203	990,863	6,010	9,656	
経常損失(▲)							

IV 平成24年度地方公営企業事業別決算状況

1 法適用事業  
(1) 水道事業

ウ 貸借対照表

区分	団体名	所沢市	飯能市	加須市	本庄市	東松山市	春日部市
資産	固定資産	41,946,289	21,368,474	19,595,961	14,067,393	11,655,645	25,489,125
	有形固定資産	41,938,858	21,019,397	19,595,961	14,066,548	9,645,614	25,088,781
	土地	775,490	1,893,712	371,958	611,410	551,565	996,012
	償却資産	76,192,083	29,536,510	33,235,500	23,904,525	17,499,764	38,655,957
	減価償却累計額(▲)	35,062,137	10,544,918	14,011,497	10,621,414	8,418,961	14,687,445
	建設仮勘定	33,422	134,093		172,027	13,246	124,257
	その他						
	無形固定資産	7,431	329,080		845	10,271	344
	投資		19,997			1,999,760	400,000
	流動資産	6,312,227	1,452,767	2,224,369	1,041,343	3,296,796	3,165,291
	現金・預金	5,590,485	896,366	2,085,472	987,801	1,914,091	2,725,534
	未収金	620,048	271,415	125,179	48,431	74,153	405,413
	貯蔵品	101,694	23,851	13,718	5,111	8,102	34,344
	短期有価証券					1,299,342	
	繰延勘定						75,120
	計	48,258,516	22,821,241	21,820,330	15,108,736	14,952,441	28,729,536
	負債	固定負債		35,309		42,962	238,431
企業債							
再建債							
他会計借入金							
引当金			35,309		42,962	238,431	41,387
その他							
流動負債		747,294	286,533	411,911	102,879	288,131	633,448
一時借入金							
未払金・未払費用		415,103	285,288	410,758	56,067	285,655	630,572
その他		332,191	1,245	1,153	46,812	2,476	2,876
計	747,294	321,842	411,911	145,841	526,562	674,835	
資本	資本金	20,724,909	6,701,413	11,717,187	8,676,240	6,063,949	10,139,483
	自己資本金	15,734,550	4,026,288	3,064,788	4,526,276	4,879,004	3,293,001
	固有資本金	137,766	282,512	5,443	44,395	29,093	52,575
	再評価組入資本金						
	繰入資本金	15,156	910,082	2,582,479	1,177,735	64,847	3,000
	組入資本金	15,581,628	2,833,694	476,866	3,304,146	4,785,064	3,237,426
	借入資本金	4,990,359	2,675,125	8,652,399	4,149,964	1,184,945	6,846,482
	企業債	4,990,359	2,675,125	8,652,399	4,149,964	1,184,945	6,846,482
	他会計借入金						
	剰余金	26,786,313	15,797,986	9,691,232	6,286,655	8,361,930	17,915,218
	資本剰余金	25,299,303	15,815,506	8,851,344	5,524,107	7,658,767	17,314,487
	国庫補助金	377,843	2,317,547	1,509,792	1,082,243		940,323
	県補助金		861,887				
	工事負担金	18,205,445	5,220,859	6,373,726	3,244,203	2,717,048	6,570,286
	再評価積立金						
	その他	6,716,015	7,415,213	967,826	1,197,661	4,941,719	9,803,878
	利益剰余金	1,487,010	▲ 17,520	839,888	762,548	703,163	600,731
	減債積立金	454,082		157,000	134,000	302,962	238,363
	利益積立金				70,500	242,979	
	建設改良積立金	350,000		311,674	460,269		
その他積立金							
剰当年度未処分利益剰余金	682,928		371,214	97,779	157,222	362,368	
余当年度未処理欠損金(▲)		17,520					
金う当年度純利益	530,466		161,032	97,719	157,222	62,368	
等ち当年度純損失(▲)		17,520					
計	47,511,222	22,499,399	21,408,419	14,962,895	14,425,879	28,054,701	
負債・資本合計	48,258,516	22,821,241	21,820,330	15,108,736	14,952,441	28,729,536	
不良債務							
実質資金不足額							
経常利益	533,489		163,446	102,363	158,417	73,924	
経常損失(▲)		21,072					

IV 平成24年度地方公営企業事業別決算状況

1 法適用事業  
(1) 水道事業

ウ 貸借対照表

区分	団体名	狭山市	羽生市	鴻巣市	深谷市	上尾市	草加市
資産	固定資産	20,133,152	7,289,878	13,631,850	26,650,765	26,346,316	24,332,382
	有形固定資産	20,132,898	7,289,675	13,631,623	26,332,364	26,343,101	23,824,988
	土地	1,145,087	86,238	448,580	749,279	1,617,045	793,372
	償却資産	33,339,595	13,301,251	24,194,189	39,990,353	38,751,226	47,660,006
	減価償却累計額(▲)	14,411,995	6,112,283	11,011,146	16,357,527	14,744,183	24,808,315
	建設仮勘定	60,211	14,469		1,950,259	719,013	179,925
	その他						
	無形固定資産	254	203	227	318,401	1,553	6,144
	投資					1,662	501,250
	流動資産	3,860,039	689,852	1,699,267	4,365,842	4,471,389	7,083,914
	現金・預金	3,548,074	638,358	869,149	2,955,341	3,954,616	1,521,832
	未収金	278,850	30,149	209,915	409,320	427,772	489,070
	貯蔵品	33,115	21,248	14,489	4,595	23,985	13,681
	短期有価証券				195,292		4,998,340
	繰延勘定						1,982
	計	23,993,191	7,979,730	15,331,117	31,016,607	30,817,705	31,418,278
	負債	固定負債	290,445		54,151	382,338	980,090
企業債							
再建債							
他会計借入金							
引当金		290,445		54,151	382,338	980,090	426,497
その他							
流動負債		346,537	66,541	633,732	100,341	628,796	631,213
一時借入金							
未払金・未払費用		212,401	52,501	532,078	96,274	462,928	428,406
その他		134,136	14,040	101,654	4,067	165,868	202,807
計	636,982	66,541	687,883	482,679	1,608,886	1,057,710	
資本	資本金	8,431,338	5,031,248	8,948,296	19,474,745	16,973,602	13,715,600
	自己資本金	5,682,367	1,348,389	6,981,643	11,388,063	10,085,121	11,182,778
	固有資本金	12,397	8,719	76,610	755,517	59,590	48,820
	再評価組入資本金						
	繰入資本金	1,747,704	347,100	150,000	4,989,296	148,200	291,158
	組入資本金	3,922,266	992,570	6,755,033	5,643,250	9,877,331	10,842,800
	借入資本金	2,748,971	3,682,859	1,966,653	8,086,682	6,888,481	2,532,822
	企業債	2,748,971	3,682,859	1,966,653	8,086,682	6,888,481	2,532,822
	他会計借入金						
	剰余金	14,924,871	2,881,941	5,694,938	11,059,183	12,235,217	16,644,968
	資本剰余金	14,275,019	1,891,206	5,465,204	9,614,576	10,898,692	15,323,428
	国庫補助金	84,880	27,346	245,136	1,667,551	415,643	
	県補助金				188,046		
	工事負担金	10,101,967	1,166,445	2,934,822	4,425,066	3,428,908	12,401,792
	再評価積立金						
	その他	4,088,172	697,415	2,285,246	3,333,913	7,054,141	2,921,636
	利益剰余金	649,852	990,735	229,734	1,444,607	1,336,525	1,321,540
減債積立金	305,078	325,140	40,638	21,000		439,327	
利益積立金	150,000				343,000		
建設改良積立金		140,000	60,000	1,103,987	300,000	440,000	
その他積立金							
剰当年度未処分利益剰余金	194,774	525,595	129,096	319,620	693,525	442,213	
余当年度未処理欠損金(▲)							
金う当年度純利益	194,774	80,908	65,631	285,611	684,607	442,213	
等ち当年度純損失(▲)							
計	23,356,209	7,913,189	14,643,234	30,533,928	29,208,819	30,360,568	
負債・資本合計	23,993,191	7,979,730	15,331,117	31,016,607	30,817,705	31,418,278	
不良債務							
実質資金不足額							
経常利益	197,142	84,708	65,631	289,691	684,607	455,659	
経常損失(▲)							

IV 平成24年度地方公営企業事業別決算状況

1 法適用事業  
(1) 水道事業

ウ 貸借対照表

区分	団体名	蕨市	戸田市	入間市	朝霞市	志木市	和光市
資産	固定資産	11,011,879	18,204,216	21,049,974	12,889,241	8,262,445	8,166,964
	有形固定資産	10,911,222	17,954,094	20,749,316	12,887,841	8,262,414	8,165,916
	土地	27,931	148,129	1,438,153	2,180,604	171,489	42,417
	償却資産	15,472,821	29,070,696	32,300,176	17,870,181	13,731,978	13,879,670
	減価償却累計額(▲)	4,599,840	11,288,459	13,077,085	7,168,334	5,641,053	5,767,100
	建設仮勘定	10,310	23,728	88,072	5,390		10,929
	その他						
	無形固定資産	657	122	658	1,400	31	1,048
	投資	100,000	250,000	300,000			
	流動資産	1,312,618	2,071,995	3,694,402	2,395,020	1,938,777	2,066,544
	現金・預金	1,143,443	1,719,713	3,505,338	2,181,634	1,828,647	2,032,040
	未収金	164,360	259,605	65,639	203,957	104,743	26,190
	貯蔵品	4,414	11,027	33,125	9,029	4,187	7,914
	短期有価証券					1,200	
	繰延勘定						
計	12,324,497	20,276,211	24,744,376	15,284,261	10,201,222	10,233,508	
負債	固定負債			100,792	99,741		
	企業債						
	再建債						
	他会計借入金						
	引当金			100,792	99,741		
	その他						
	流動負債	63,132	451,898	286,972	130,728	21,335	175,084
	一時借入金						
	未払金・未払費用	59,855	444,449	161,239	118,414	14,501	126,920
	その他	3,277	7,449	125,733	12,314	6,834	48,164
計	63,132	451,898	387,764	230,469	21,335	175,084	
資本	資本金	9,384,406	13,393,502	7,743,492	9,199,651	6,235,954	1,217,746
	自己資本	5,516,751	7,447,175	4,328,018	4,577,862	2,786,498	831,695
	固有資本	34,865	53,435	51,107	97,919	82,498	
	再評価組入資本						
	繰入資本	1,965,000	3,237,631	1,805,269	136,200		
	組入資本	3,516,886	4,156,109	2,471,642	4,343,743	2,704,000	831,695
	借入資本	3,867,655	5,946,327	3,415,474	4,621,789	3,449,456	386,051
	企業債	3,867,655	5,946,327	3,415,474	4,621,789	3,449,456	386,051
	他会計借入金						
	剰余金	2,876,959	6,430,811	16,613,120	5,854,141	3,943,933	8,840,678
	資本剰余金	2,507,234	4,532,030	15,889,612	4,198,329	3,437,642	8,076,657
	国庫補助金	26,095	25,000	341,284	221,151	444,867	6,670
	県補助金						
	工事負担金	2,281,495	3,950,288	200,235	403,588	1,270,578	3,431,077
	再評価積立金						
	その他	199,644	556,742	15,348,093	3,573,590	1,722,197	4,638,910
	利益剰余金	369,725	1,898,781	723,508	1,655,812	506,291	764,021
	減債積立金	13,000	720,685	359,380	516,338	182,000	167,540
	利益積立金				177,000	24,000	
	建設改良積立金	231,000	907,160	230,000	250,000	70,000	50,001
その他積立金							
剰当年度未処分利益剰余金	125,725	270,936	134,128	712,474	230,291	546,480	
余当年度未処理欠損金(▲)							
金う当年度純利益	32,819	270,936	134,128	260,856	229,922	38,070	
等ち当年度純損失(▲)							
計	12,261,365	19,824,313	24,356,612	15,053,792	10,179,887	10,058,424	
負債・資本合計	12,324,497	20,276,211	24,744,376	15,284,261	10,201,222	10,233,508	
不良債務							
実質資金不足額							
経常利益	35,184	268,884	132,999	258,001	228,412	51,611	
経常損失(▲)							

IV 平成24年度地方公営企業事業別決算状況

1 法適用事業  
(1) 水道事業

ウ 貸借対照表

区分	団体名	新座市	久喜市	八潮市	富士見市	三郷市	蓮田市
資産	固定資産	17,173,020	24,780,497	14,435,017	8,901,685	18,278,818	6,624,481
	有形固定資産	16,915,332	24,776,256	14,435,017	8,850,820	18,278,376	6,624,024
	土地	1,751,890	960,817	1,436,922	483,774	473,918	591,636
	償却資産	28,471,735	44,961,956	20,861,780	15,580,122	25,912,160	11,049,067
	減価償却累計額(▲)	13,336,287	21,192,823	8,075,845	7,294,082	8,158,942	5,016,679
	建設仮勘定	27,994	46,306	212,160	81,006	51,240	
	その他						
	無形固定資産	1,488	4,241		50,865	442	457
	投資	256,200					
	流動資産	2,837,646	4,673,118	1,832,999	1,859,695	2,288,333	1,380,405
	現金・預金	2,583,497	4,136,736	1,553,345	1,580,449	1,948,828	1,263,226
	未収金	251,805	518,196	254,706	179,993	194,645	116,340
	貯蔵品	1,344	8,744	24,948	5,203	31,860	655
	短期有価証券	1,000					
繰延勘定						5,422	
計	20,010,666	29,453,615	16,268,016	10,761,380	20,567,151	8,010,308	
負債	固定負債		47,438	114,783		142,469	46,200
	企業債						
	再建債						
	他会計借入金						
	引当金		47,438	114,783		142,469	46,200
	その他						
	流動負債	201,170	558,561	337,657	174,593	247,087	150,750
	一時借入金						
	未払金・未払費用	194,572	462,122	320,701	99,848	152,187	32,141
	その他	6,598	96,439	16,956	74,745	94,900	118,609
計	201,170	605,999	452,440	174,593	389,556	196,950	
資本	資本金	5,362,871	27,351,389	6,193,223	6,136,951	7,213,405	4,129,892
	自己資本金	2,572,694	23,030,569	3,042,331	3,656,664	4,513,399	2,602,277
	固有資本金	114,725	22,666,158	69,780	23,536	63,087	5,568
	再評価組入資本金						
	繰入資本金	300,000			157,350		241,356
	組入資本金	2,157,969	364,411	2,972,551	3,475,778	4,450,312	2,355,353
	借入資本金	2,790,177	4,320,820	3,150,892	2,480,287	2,700,006	1,527,615
	企業債	2,790,177	4,320,820	3,150,892	2,480,287	2,700,006	1,527,615
	他会計借入金						
	剰余金	14,446,625	1,496,227	9,622,353	4,449,836	12,964,190	3,683,466
	資本剰余金	12,761,284	359,698	8,899,480	3,736,108	12,342,834	2,602,646
	国庫補助金	150,836	94,974	12,000	105,810	182,539	57,124
	県補助金						
	工事負担金	4,721,709	132,690	3,471,799	1,960,103	3,635,536	2,516,754
	再評価積立金						
	その他	7,888,739	132,034	5,415,681	1,670,195	8,524,759	28,768
	利益剰余金	1,685,341	1,136,529	722,873	713,728	621,356	1,080,820
	減債積立金	20,509	429,884	14,500		55,798	407,298
	利益積立金			91,194			
	建設改良積立金	1,087,644		506,924		182,650	505,646
その他積立金							
剰当年度未処分利益剰余金	577,188	706,645	110,255	713,728	382,908	167,876	
余当年度未処理欠損金(▲)							
金う当年度純利益	180,973	706,645	110,255	83,158	24,869	8,430	
等ち当年度純損失(▲)							
計	19,809,496	28,847,616	15,815,576	10,586,787	20,177,595	7,813,358	
負債・資本合計	20,010,666	29,453,615	16,268,016	10,761,380	20,567,151	8,010,308	
不良債務							
実質資金不足額							
経常利益	192,125	709,761	112,799	89,255	28,105	8,430	
経常損失(▲)							

IV 平成24年度地方公営企業事業別決算状況

1 法適用事業  
(1) 水道事業

ウ 貸借対照表

区分	団体名	幸手市	日高市	吉川市	ふじみ野市	白岡市	伊奈町
資産	固定資産	6,815,731	9,943,715	15,173,339	10,824,447	7,476,244	8,095,391
	有形固定資産	6,815,731	9,744,650	15,173,300	10,824,234	7,475,924	8,085,405
	土地	129,804	521,450	1,041,849	431,914	227,844	123,959
	償却資産	12,363,299	13,458,232	20,886,737	18,029,985	11,855,448	10,672,948
	減価償却累計額(▲)	5,715,212	4,235,032	6,816,812	7,673,588	4,616,194	2,978,907
	建設仮勘定	37,840		61,526	35,923	8,826	267,405
	その他						
	無形固定資産			39	213	320	9,986
	投資		199,065				
	流動資産	1,234,872	1,286,770	2,637,913	1,937,182	1,604,102	3,128,460
	現金・預金	1,207,694	1,219,117	2,472,998	1,669,253	1,452,674	3,033,938
	未収金	26,621	67,445	127,485	252,130	115,996	91,688
	貯蔵品	556	208	5,119	15,643	4,432	2,534
	短期有価証券						
	繰延勘定						
計	8,050,603	11,230,485	17,811,252	12,761,629	9,080,346	11,223,851	
負債	固定負債		172,611	129,638	56,204	54,229	130,000
	企業債						
	再建債						
	他会計借入金						
	引当金		172,611	129,638	56,204	54,229	130,000
	その他						
	流動負債	63,014	93,122	285,015	183,586	180,113	37,833
	一時借入金						
	未払金・未払費用	41,339	26,739	284,599	81,324	121,175	35,921
	その他	21,675	66,383	416	102,262	58,938	1,912
計	63,014	265,733	414,653	239,790	234,342	167,833	
資本	資本金	3,357,007	4,061,379	5,988,280	6,034,587	3,275,776	5,785,033
	自己資本金	1,261,704	3,450,960	2,158,355	2,917,579	884,571	5,041,536
	固有資本金	23,818		671,404	40,486	29,833	
	再評価組入資本金						
	繰入資本金		650,755		123,863	94,700	558,197
	組入資本金	1,237,886	2,800,205	1,486,951	2,753,230	760,038	4,483,339
	借入資本金	2,095,303	610,419	3,829,925	3,117,008	2,391,205	743,497
	企業債	2,095,303	610,419	3,829,925	3,117,008	2,391,205	743,497
	他会計借入金						
	剰余金	4,630,582	6,903,373	11,408,319	6,487,252	5,570,228	5,270,985
	資本剰余金	3,458,526	6,072,929	11,375,460	7,091,075	5,049,015	4,899,720
	国庫補助金	39,014	19,500	519,427	198,624	132,424	162,526
	県補助金						
	工事負担金	2,277,429	827,618	6,292,026	3,387,703	1,640,503	4,468,680
	再評価積立金						
	その他	1,142,083	5,225,811	4,564,007	3,504,748	3,276,088	268,514
	利益剰余金	1,172,056	830,444	32,859	▲ 603,823	521,213	371,265
	減債積立金	280,000	565,803				169,086
	利益積立金	280,000					
	建設改良積立金	528,524	126,241			20,000	
その他積立金							
剰当年度未処分利益剰余金	83,532	138,400	32,859		501,213	202,179	
余当年度未処理欠損金(▲)				603,823			
金う当年度純利益	83,532	138,400	32,859		136,423	202,179	
等ち当年度純損失(▲)				97,123			
計	7,987,589	10,964,752	17,396,599	12,521,839	8,846,004	11,056,018	
負債・資本合計	8,050,603	11,230,485	17,811,252	12,761,629	9,080,346	11,223,851	
不良債務							
実質資金不足額							
経常利益	84,591	138,849	37,134		136,423	202,862	
経常損失(▲)				94,477			



IV 平成24年度地方公営企業事業別決算状況

1 法適用事業  
(1) 水道事業

ウ 貸借対照表

区分	団体名	三芳町	毛呂山町	越生町	滑川町	嵐山町	小川町
資産	固定資産	4,685,323	7,553,775	1,585,464	2,079,484	3,803,235	5,250,995
	有形固定資産	4,685,323	7,537,195	1,573,813	2,079,484	3,802,549	5,248,755
	土地	209,192	497,958	108,859	76,295	32,244	437,787
	償却資産	7,853,231	12,469,547	3,308,036	3,310,332	6,604,601	9,303,385
	減価償却累計額(▲)	3,377,100	5,449,520	1,843,082	1,311,186	2,834,296	4,492,417
	建設仮勘定		19,210		4,043		
	その他						
	無形固定資産		16,580	11,651		686	2,240
	投資						
	流動資産	1,065,920	894,688	308,840	812,683	1,357,900	1,218,188
	現金・預金	968,889	712,734	289,278	745,930	1,103,799	1,204,348
	未収金	85,277	63,110	6,122	59,824	41,565	11,995
	貯蔵品	11,753	18,868	13,440	2,929	3,214	1,845
	短期有価証券		99,976		4,000	178,722	
	繰延勘定		5,120				
	計	5,751,243	8,453,583	1,894,304	2,892,167	5,161,135	6,469,183
	負債	固定負債		95,000			301,766
企業債							
再建債							
他会計借入金							
引当金			95,000			301,766	28,000
その他							
流動負債		175,879	109,914	40,591	55,081	105,155	17,168
一時借入金							
未払金・未払費用		129,712	109,914	40,548	8,657	89,023	3,379
その他		46,167		43	46,424	16,132	13,789
計	175,879	204,914	40,591	55,081	406,921	45,168	
資本	資本金	3,516,473	3,682,963	1,448,469	759,657	2,446,345	1,573,447
	自己資本金	1,746,219	2,142,184	1,212,143	271,758	2,119,813	842,828
	固有資本金		18,353			34,544	
	再評価組入資本金						
	繰入資本金	171,025	680,929	1,212,143	72,768		842,828
	組入資本金	1,575,194	1,442,902		198,990	2,085,269	
	借入資本金	1,770,254	1,540,779	236,326	487,899	326,532	730,619
	企業債	1,770,254	1,540,779	236,326	487,899	326,532	730,619
	他会計借入金						
	剰余金	2,058,891	4,565,706	405,244	2,077,429	2,307,869	4,850,568
	資本剰余金	2,281,586	4,461,118	471,731	1,374,449	2,029,710	4,538,521
	国庫補助金	101,881	400,768	297,743		34,884	86,200
	県補助金		9,106				
	工事負担金	1,049,068	1,519,410	93,538	1,374,449	1,468,732	2,411,239
	再評価積立金						
	その他	1,130,637	2,531,834	80,450		526,094	2,041,082
	利益剰余金	▲ 222,695	104,588	▲ 66,487	702,980	278,159	312,047
減債積立金		5,000		180,323	133,500	132,000	
利益積立金							
建設改良積立金		30,000		353,200	65,840	132,000	
その他積立金							
剰当年度未処分利益剰余金		69,588		169,457	78,819	48,047	
余当年度未処理欠損金(▲)	222,695		66,487				
金当年度純利益		37,295		50,921	78,793	20,152	
等当年度純損失(▲)	51,750		32,164				
計	5,575,364	8,248,669	1,853,713	2,837,086	4,754,214	6,424,015	
負債・資本合計	5,751,243	8,453,583	1,894,304	2,892,167	5,161,135	6,469,183	
不良債務							
実質資金不足額							
経常利益		38,547		51,094	79,099	21,021	
経常損失(▲)	50,840			31,444			

IV 平成24年度地方公営企業事業別決算状況

1 法適用事業  
(1) 水道事業

ウ 貸借対照表

区分	団体名	川島町	吉見町	鳩山町	ときがわ町	横瀬町	小鹿野町
資産	固定資産	3,986,557	4,662,608	2,182,076	3,247,251	2,492,136	2,625,582
	有形固定資産	3,986,308	4,662,162	2,182,076	3,247,251	2,476,003	2,366,099
	土地	42,729	152,291	19,026	215,806	92,289	62,635
	償却資産	7,072,871	7,111,159	4,157,435	4,480,943	4,386,359	3,971,378
	減価償却累計額(▲)	3,144,592	2,617,868	2,007,885	1,455,309	2,039,057	1,668,041
	建設仮勘定	15,300	16,580	13,500	5,811	36,412	
	その他						
	無形固定資産	249	446			16,133	239,315
	投資						20,168
	流動資産	536,394	1,521,415	947,439	236,988	262,848	277,049
	現金・預金	498,140	1,507,115	933,849	209,003	236,375	259,461
	未収金	31,147	9,504	11,136	23,771	21,985	13,696
	貯蔵品	7,107	4,795	1,053	2,913	3,488	3,892
	短期有価証券			1,400		1,000	
	繰延勘定				2,211		
	計	4,522,951	6,184,023	3,129,515	3,486,450	2,754,984	2,902,631
	負債	固定負債	30,360	5,058		6,500	6,751
企業債							
再建債							
他会計借入金							
引当金		30,360	5,058		6,500	5,751	53,077
その他						1,000	
流動負債		98,270	40,030	22,832	9,182	11,701	5,790
一時借入金							
未払金・未払費用		83,675	26,505	20,716	7,476	6,553	5,690
その他		14,595	13,525	2,116	1,706	5,148	100
計	128,630	45,088	22,832	15,682	18,452	58,867	
資本	資本金	1,795,087	3,505,375	654,066	2,116,814	1,592,288	1,447,346
	自己資本	729,937	1,741,304	582,134	1,284,041	580,883	1,049,445
	固有資本	21,803	1,750	56,632	1,000	55,134	329,695
	再評価組入資本						
	繰入資本	250,400	356,544	14,000	483,814	413,352	262,308
	組入資本	457,734	1,383,010	511,502	799,227	112,397	457,442
	借入資本	1,065,150	1,764,071	71,932	832,773	1,011,405	397,901
	企業債	1,065,150	1,764,071	71,932	832,773	1,011,405	397,901
	他会計借入金						
	剰余金	2,599,234	2,633,560	2,452,617	1,353,954	1,144,244	1,396,418
	資本剰余金	2,502,838	2,082,427	2,313,672	1,317,553	1,072,185	1,201,322
	国庫補助金	241,006	104,040		414,220	85,326	486,410
	県補助金				117,576	12,142	236,133
	工事負担金	2,104,923	1,806,320	1,945,177	334,819	833,377	477,870
	再評価積立金						
	その他	156,909	172,067	368,495	450,938	141,340	909
	利益剰余金	96,396	551,133	138,945	36,401	72,059	195,096
	減債積立金	94,103	146,700	5,798		7,600	49,000
	利益積立金					6,600	
	建設改良積立金	76,663	210,000	70,000		28,500	150,000
その他積立金							
剰当年度未処分利益剰余金		194,433	63,147	36,401	29,359		
余当年度未処理欠損金(▲)	74,370					3,904	
金う当年度純利益		70,685	599		4,154		
等ち当年度純損失(▲)	38,268			1,780		4,017	
計	4,394,321	6,138,935	3,106,683	3,470,768	2,736,532	2,843,764	
負債・資本合計	4,522,951	6,184,023	3,129,515	3,486,450	2,754,984	2,902,631	
不良債務							
実質資金不足額							
経常利益		70,869	599		4,154		
経常損失(▲)	38,267			1,094		3,950	

IV 平成24年度地方公営企業事業別決算状況

1 法適用事業  
(1) 水道事業

ウ 貸借対照表

区分	団体名	美里町	神川町	上里町	寄居町	宮代町	杉戸町
資産	固定資産	2,811,958	2,639,739	4,413,848	6,673,408	5,255,311	8,093,421
	有形固定資産	2,811,958	2,639,703	4,412,955	6,229,328	5,255,074	8,087,154
	土地	153,116	107,471	241,120	278,094	146,647	152,731
	償却資産	5,309,964	5,018,067	7,647,812	10,767,164	9,564,514	13,124,128
	減価償却累計額(▲)	2,651,122	2,485,835	3,475,977	4,815,930	4,456,087	5,219,055
	建設仮勘定						29,350
	その他						
	無形固定資産		36	893	444,080	237	6,267
	投資						
	流動資産	470,093	337,208	962,260	739,388	833,656	1,132,029
	現金・預金	447,249	313,907	889,828	467,801	694,561	999,644
	未収金	21,509	22,606	71,233	271,173	136,202	126,739
	貯蔵品	235	695	883	414	2,893	5,646
	短期有価証券	1,100					
	繰延勘定						
計	3,282,051	2,976,947	5,376,108	7,412,796	6,088,967	9,225,450	
負債	固定負債	23,120				41,184	50,218
	企業債						
	再建債						
	他会計借入金						
	引当金	23,120				41,184	50,218
	その他						
	流動負債	74,847	65,224	242,757	77,036	178,408	77,954
	一時借入金						
	未払金・未払費用	73,747	65,224	241,427	68,517	159,311	53,164
	その他	1,100		1,330	8,519	19,097	24,790
計	97,967	65,224	242,757	77,036	219,592	128,172	
資本	資本金	2,313,406	1,742,664	3,473,805	2,950,129	1,961,600	1,825,583
	自己資本金	1,115,622	900,088	534,254	2,001,096	239,061	252,201
	固有資本金	30,686	265,350	188,624	24,815	4,819	30,945
	再評価組入資本金			345,630			
	繰入資本金	452,060	197,331		600,267	152,900	6,257
	組入資本金	632,876	437,407		1,376,014	81,342	214,999
	借入資本金	1,197,784	842,576	2,939,551	949,033	1,722,539	1,573,382
	企業債	1,197,784	842,576	2,939,551	949,033	1,722,539	1,573,382
	他会計借入金						
	剰余金	870,678	1,169,059	1,659,546	4,385,631	3,907,775	7,271,695
	資本剰余金	1,061,900	980,248	1,652,577	4,132,791	3,564,056	6,881,201
	国庫補助金	193,318	274,059	531,253	1,222,726	553,664	229,277
	県補助金			193,255			
	工事負担金	852,640	409,061	250,777	2,002,542	2,043,404	6,226,878
	再評価積立金						
	その他	15,942	297,128	677,292	907,523	966,988	425,046
	利益剰余金	▲ 191,222	188,811	6,969	252,840	343,719	390,494
	減債積立金	392	44,370	4,500	88,332	88,000	132,450
	利益積立金	100			92,007		219,630
	建設改良積立金		136,380			200,000	191,809
その他積立金							
剰当年度未処分利益剰余金		8,061	2,469	72,501	55,719		
余当年度未処理欠損金(▲)	191,714					153,395	
金う当年度純利益	14,212	8,061	82,253	72,501	97,012		
等ち当年度純損失(▲)						153,395	
計	3,184,084	2,911,723	5,133,351	7,335,760	5,869,375	9,097,278	
負債・資本合計	3,282,051	2,976,947	5,376,108	7,412,796	6,088,967	9,225,450	
不良債務							
実質資金不足額							
経常利益	14,681	8,353	84,233	72,501	97,369		
経常損失(▲)						58,345	

IV 平成24年度地方公営企業事業別決算状況

1 法適用事業  
(1) 水道事業

ウ 貸借対照表

区分	団体名	越谷・松伏水道 企業団	桶川北本水道 企業団	坂戸、鶴ヶ島 水道企業団	皆野・長瀬上下 水道組合	計
資産	固定資産	55,786,073	18,414,555	19,151,898	4,921,150	1,020,908,791
	有形固定資産	55,774,108	18,014,351	17,951,769	4,920,120	1,010,582,104
	土地	2,920,356	346,745	775,431	125,645	38,867,955
	償却資産	84,971,558	29,312,802	31,822,514	8,883,138	1,650,942,282
	減価償却累計額(▲)	32,400,630	11,670,372	14,690,410	4,093,689	687,616,735
	建設仮勘定	282,824	25,176	44,234	5,026	8,276,428
	その他					
	無形固定資産	11,215	416	129	1,030	4,676,297
	投資	750	399,788	1,200,000		5,650,390
	流動資産	9,461,503	3,066,658	4,825,891	1,183,400	150,661,106
	現金・預金	5,614,619	2,147,663	4,267,206	708,757	121,439,488
	未収金	728,070	331,464	370,410	39,785	14,538,847
	貯蔵品	25,580	3,644	8,932	4,996	997,286
	短期有価証券	3,092,271	499,888		429,862	10,803,393
	繰延勘定			5,067		94,922
計	65,247,576	21,481,213	23,982,856	6,104,550	1,171,664,819	
負債	固定負債	209,923	469,641	80,000	248,515	13,216,943
	企業債					
	再建債					
	他会計借入金					
	引当金	209,923	469,641	80,000	248,515	11,175,454
	その他					2,041,489
	流動負債	659,632	480,331	356,259	93,743	20,424,166
	一時借入金					
	未払金・未払費用	385,875	370,431	309,480	93,743	16,269,358
	その他	273,757	109,900	46,779		4,154,808
計	869,555	949,972	436,259	342,258	33,641,109	
資本	資本金	30,461,560	10,926,008	9,387,535	2,403,787	622,956,579
	自己資本金	11,844,537	8,294,100	9,387,535	1,498,787	350,955,309
	固有資本金	41,047		14	957,260	34,946,201
	再評価組入資本金					345,630
	繰入資本金	1,499,500	160,263	480,785	487,800	37,176,415
	組入資本金	10,303,990	8,133,837	8,906,736	53,727	278,487,063
	借入資本金	18,617,023	2,631,908		905,000	272,001,270
	企業債	18,617,023	2,631,908		905,000	272,001,270
	他会計借入金					
	剰余金	33,916,461	9,605,233	14,159,062	3,358,505	515,067,131
	資本剰余金	32,537,102	8,715,704	13,791,957	3,358,505	474,370,046
	国庫補助金	566,372	722,866	858,909	306,437	31,316,378
	県補助金					2,538,433
	工事負担金	14,204,619	3,690,336	11,688,282	2,031,645	232,328,573
	再評価積立金					
	その他	17,766,111	4,302,502	1,244,766	1,020,423	208,186,662
	利益剰余金	1,379,359	889,529	367,105		40,697,085
	減債積立金		587,163			9,212,709
	利益積立金	744,462		71,385		2,827,420
	建設改良積立金					10,642,028
	その他積立金					1,040,000
	剰当年度未処分利益剰余金	634,897	302,366	295,720		18,308,836
	余当年度未処理欠損金(▲)					1,333,908
金う当年度純利益	634,897	302,006	295,720		13,188,164	
等ち当年度純損失(▲)					396,017	
計	64,378,021	20,531,241	23,546,597	5,762,292	1,138,023,710	
負債・資本合計	65,247,576	21,481,213	23,982,856	6,104,550	1,171,664,819	
不良債務						
実質資金不足額						
経常利益	671,753	302,006	299,497		13,464,280	
経常損失(▲)					299,489	

IV 平成24年度地方公営企業事業別決算状況

1 法適用事業  
(1) 水道事業

エ 資本的収支に関する調

区分	団体名	さいたま市	川崎市	熊谷市	川口市	行田市	秩父市	
資本的 収入	企業債	2,302,000		825,000	1,704,000	270,000	203,600	
	建設改良のための企業債	2,302,000		300,000	1,704,000	270,000	203,600	
	その他			525,000				
	他会計出資金						182,186	
	他会計負担金	15,843	51,404	25,773	46,967	12,000	5,427	
	他会計借入金							
	他会計補助金		1,320					
	固定資産売却代金							
	国庫補助金	6,520						
	県補助金						54,855	
	工事負担金	1,172,790	41,063	79,509	40,754	27,140	8,870	
	その他	175,165	114,789	171,266		60,366		
	計 (a)	3,672,318	208,576	1,101,548	1,791,721	369,506	454,938	
	翌年度へ繰越される 支出の財源充当額 (b)							
	前年度同意等債で今年度収入分 (c)							
純計 (a) - {(b) + (c)} (d)	3,672,318	208,576	1,101,548	1,791,721	369,506	454,938		
資本的 支出	建設改良費	9,261,145	2,527,257	1,521,548	2,709,874	556,465	1,051,854	
	職員給与と費	611,133	131,601	57,317	156,164	11,086	37,824	
	建設利息							
	企業債償還金	4,938,488	674,874	1,449,172	2,233,007	300,901	242,343	
	建設改良のための企業債	4,938,488	674,874	921,033	2,210,205	197,475	242,343	
	その他			528,139	22,802	103,426		
	他会計からの長期借入金返還金							
	他会計への支出金							
	その他						199,499	
	計 (e)	14,199,633	3,202,131	2,970,720	4,942,881	857,366	1,493,696	
	差引 差額 (d) - (e) 不足額 (▲) (f)	10,527,315	2,993,555	1,869,172	3,151,160	487,860	1,038,758	
	補てん 財源	過年度分損益勘定留保資金	1,059,183	1,986,245	1,509,087	1,877,219		72,406
		当年度分損益勘定留保資金	4,014,410				467,252	531,744
		繰越利益剰余金処分額						
		当年度利益剰余金処分額						
積立金取りくずし額		5,114,570	900,000	300,000	1,154,000		402,121	
繰越工事資金								
その他		339,152	107,310	60,085	119,941	20,608	32,487	
計 (g)		10,527,315	2,993,555	1,869,172	3,151,160	487,860	1,038,758	
補てん財源不足額 (▲) (f) - (g)								
当年度同意等債で未借入または未発行額								
企業債償還金のうち繰上償還金分			528,139	839,958		75,706		
建設 財源改 内良 費の	政府資金			150,000	1,704,000		203,600	
	公庫資金	2,302,000		150,000		270,000		
	その他							
	国庫補助金	6,520						
	県補助金						54,855	
	工事負担金	1,172,790	41,063	79,509	40,754	26,264	516	
	他会計繰入金	15,843	51,404		46,967	12,000	13,781	
	その他	5,763,992	2,434,790	1,142,039	918,153	248,201	779,102	
	他会計繰入金合計	15,843	52,724	25,773	46,967	12,000	187,613	
	繰出基準に基づく繰入金	15,843	52,724	25,773	46,967	12,000	142,613	
繰出基準以外の繰入金						45,000		
繰出基準に係る上乗せ繰入								
繰出基準事由以外の繰入						45,000		
企業債現在高	65,812,761	8,667,319	13,671,817	27,811,071	5,662,975	2,911,242		

IV 平成24年度地方公営企業事業別決算状況

1 法適用事業  
(1) 水道事業

エ 資本的収支に関する調

区分	団体名	所沢市	飯能市	加須市	本庄市	東松山市	春日部市
資本的 収入	企業債		370,000	851,300			341,000
	建設改良のための企業債		370,000	300,000			341,000
	その他			551,300			
	他会計出資金		19,508				
	他会計負担金	18,122	2,100	17,243	10,664	9,302	11,316
	他会計借入金						
	他会計補助金	1,864					
	固定資産売却代金						
	国庫補助金	45,422					20,000
	県補助金		20,104				
	工事負担金	138,623	78,104		37,107	24,424	
	その他	70	79,343	675		507,209	374,350
	計 (a)	204,101	569,159	869,218	47,771	540,935	746,666
	翌年度へ繰越される 支出の財源充当額 (b)						
前年度同意等債で今年度収入分 (c)							
純計 (a) - {(b) + (c)} (d)	204,101	569,159	869,218	47,771	540,935	746,666	
資本的 支出	建設改良費	2,440,528	819,696	470,645	437,533	335,678	964,233
	職員給与費	136,566	34,166	51,734	15,356	30,857	8,887
	建設利息						
	企業債償還金	335,792	259,745	1,135,724	270,526	69,841	844,799
	建設改良のための企業債	335,792	259,745	584,081	270,526	69,841	844,799
	その他			551,643			
	他会計からの長期借入金返還金						
	他会計への支出金						
	その他					399,880	
	計 (e)	2,776,320	1,079,441	1,606,369	708,059	805,399	1,809,032
	差引 差額 (d) - (e) 不足額 (▲) (f)	2,572,219	510,282	737,151	660,288	264,464	1,062,366
	過年度分損益勘定留保資金	2,134,433	244,866	703,372	122,958	186,605	557,196
	当年度分損益勘定留保資金			14,262	369,698		
	繰越利益剰余金処分額						
当年度利益剰余金処分額							
積立金取りくずし額	335,792	226,332		150,000	69,841		
繰越工事資金		11,529					
その他	101,994	27,555	19,517	17,632	8,018	505,170	
計 (g)	2,572,219	510,282	737,151	660,288	264,464	1,062,366	
補てん財源不足額 (▲) (f) - (g)							
当年度同意等債で未借入または未発行額							
企業債償還金のうち繰上償還金分			551,643			462,181	
建設 財源改 内良 費の	企業 政府資金		370,000				222,000
	公庫資金			300,000			119,000
	その他						
	国庫補助金	45,422					20,000
	県補助金						
	工事負担金	138,623	78,104		37,107	24,424	
	他会計繰入金	19,986	2,100	17,243	10,664	9,302	11,316
	その他	2,236,497	369,492	153,402	389,762	301,952	591,917
	他会計繰入金合計	19,986	21,608	17,243	10,664	9,302	11,316
	繰出基準に基づく繰入金	19,986	21,608	9,800	10,664	9,302	11,316
	繰出基準以外の繰入金			7,443			
	繰出基準に係る上乗せ繰入						
	繰出基準事由以外の繰入			7,443			
	企業債現在高	4,990,359	2,675,125	8,652,399	4,149,964	1,184,945	6,846,482

IV 平成24年度地方公営企業事業別決算状況

1 法適用事業  
(1) 水道事業

エ 資本的収支に関する調

区分	団体名	狭山市	羽生市	鴻巣市	深谷市	上尾市	草加市	
資本的 収入	企業債		628,000		1,057,000	110,000		
	建設改良のための企業債		190,000		1,057,000			
	その他		438,000			110,000		
	他会計出資金				1,550,000			
	他会計負担金	9,236	2,100	986	13,176	10,784	4,771	
	他会計借入金							
	他会計補助金							
	固定資産売却代金			20	268		600,810	
	国庫補助金			30,000	39,987			
	県補助金							
	工事負担金	51,185	525	25,160	11,283	1,564	208,263	
	その他	44,969		109,001		186,386		
	計 (a)	105,390	630,625	165,167	2,671,714	308,734	813,844	
	翌年度へ繰越される 支出の財源充当額 (b)				1,329,000			
前年度同意等債で今年度収入分 (c)								
純計 (a) - {(b) + (c)} (d)	105,390	630,625	165,167	1,342,714	308,734	813,844		
資本的 支出	建設改良費	596,604	308,022	862,014	3,733,992	784,275	928,050	
	職員給与費	80,517	3,752	14,110	49,012		75,049	
	建設利息							
	企業債償還金	183,401	609,020	130,867	378,908	785,053	345,967	
	建設改良のための企業債	183,401	159,337	130,867	378,908	675,053	345,967	
	その他		449,683			110,000		
	他会計からの長期借入金返還金							
	他会計への支出金							
	その他							
	計 (e)	780,005	917,042	992,881	4,112,900	1,569,328	1,274,017	
	差引 差額 (d) - (e) 不足額 (▲) (f)	674,615	286,417	827,714	2,770,186	1,260,594	460,173	
	補てん 財源	過年度分損益勘定留保資金	469,011		714,289		344,727	79,240
		当年度分損益勘定留保資金		272,013		647,417		
		繰越利益剰余金処分額						
当年度利益剰余金処分額								
積立金取りくずし額		183,401		80,000	622,015	890,000	345,967	
繰越工事資金					1,428,000			
その他		22,203	14,404	33,425	72,754	25,867	34,966	
計 (g)		674,615	286,417	827,714	2,770,186	1,260,594	460,173	
補てん財源不足額 (▲) (f) - (g)								
当年度同意等債で未借入または未発行額								
企業債償還金のうち繰上償還金分		449,683			266,247	173,807		
建設 財源改 内良 費の	政府資金				284,000			
	公庫資金		190,000		997,000			
	その他							
	国庫補助金			30,000	39,987			
	県補助金							
	工事負担金	51,185	525	25,160	11,282		208,263	
	他会計繰入金	9,236		986	1,536,000	10,784	4,771	
	その他	536,183	117,497	805,868	865,723	773,491	715,016	
	他会計繰入金合計	9,236	2,100	986	1,563,176	10,784	4,771	
	繰出基準に基づく繰入金	9,236	2,100	986	13,176	10,784	3,900	
繰出基準以外の繰入金				1,550,000		871		
繰出基準に係る上乗せ繰入								
繰出基準事由以外の繰入				1,550,000		871		
企業債現在高	2,748,971	3,682,859	1,966,653	8,086,682	6,888,481	2,532,822		

IV 平成24年度地方公営企業事業別決算状況

1 法適用事業  
(1) 水道事業

エ 資本的収支に関する調

区分	団体名	蕨市	戸田市	入間市	朝霞市	志木市	和光市
資本的 収入	企業債	100,000					
	建設改良のための企業債	100,000					
	その他						
	他会計出資金						
	他会計負担金	2,210	13,592	7,727	1,239	11,500	7,516
	他会計借入金						
	他会計補助金	260					
	固定資産売却代金						
	国庫補助金			23,141		25,000	
	県補助金						
	工事負担金	28,713	25,025	43,642	2,991	8,594	15,157
	その他			365,921			
	計 (a)	131,183	38,617	440,431	4,230	45,094	22,673
	翌年度へ繰越される 支出の財源充当額 (b)						
前年度同意等債で今年度収入分 (c)							
純計 (a)-(b)+(c) (d)	131,183	38,617	440,431	4,230	45,094	22,673	
資本的 支出	建設改良費	473,401	929,840	797,268	502,159	315,643	304,470
	職員給与費	22,293	47,487	67,856	25,686		28,612
	建設利息						
	企業債償還金	167,973	353,389	257,505	325,613	186,083	28,981
	建設改良のための企業債	167,973	353,389	257,505	325,613	186,083	28,981
	その他						
	他会計からの長期借入金返還金						
	他会計への支出金						
	その他	100,000					
	計 (e)	741,374	1,283,229	1,054,773	827,772	501,726	333,451
	差引 差額 (d)-(e) 不足額 (▲) (f)	610,191	1,244,612	614,342	823,542	456,632	310,778
	過年度分損益勘定留保資金	589,370		25,818	401,130	441,864	268,799
	当年度分損益勘定留保資金		665,226				
	繰越利益剰余金処分額						
当年度利益剰余金処分額							
積立金取りくずし額		538,965	557,505	400,000		28,981	
繰越工事資金							
その他	20,821	40,421	31,019	22,412	14,768	12,998	
計 (g)	610,191	1,244,612	614,342	823,542	456,632	310,778	
補てん財源不足額 (▲) (f)-(g)							
当年度同意等債で未借入または未発行額							
企業債償還金のうち繰上償還金分							
建設 財源改 良内 訳費の	政府資金	100,000					
	企業債						
	公庫資金						
	その他						
	国庫補助金			23,141		25,000	
	県補助金						
	工事負担金	28,713		43,642	2,991	8,594	15,157
	他会計繰入金	2,470		7,727	1,239	11,500	7,516
	その他	342,218	929,840	722,758	497,929	270,549	281,797
	他会計繰入金合計	2,470	13,592	7,727	1,239	11,500	7,516
繰出基準に基づく繰入金	2,470	13,592	7,727	1,239	11,500	7,516	
繰出基準以外の繰入金							
繰出基準に係る上乗せ繰入							
繰出基準事由以外の繰入							
企業債現在高	3,867,655	5,946,327	3,415,474	4,621,789	3,449,456	386,051	



IV 平成24年度地方公営企業事業別決算状況

1 法適用事業  
(1) 水道事業

エ 資本的収支に関する調

区分	団体名	新座市	久喜市	八潮市	富士見市	三郷市	蓮田市
資本的 収入	企業債		176,000	200,000		200,000	42,000
	建設改良のための企業債			200,000		200,000	42,000
	その他		176,000				
	他会計出資金						
	他会計負担金	1,803	7,969	13,990	2,900	5,058	4,892
	他会計借入金						
	他会計補助金						
	固定資産売却代金						
	国庫補助金						14,266
	県補助金						
	工事負担金	8,841	9,997	177,163	500	132,651	45,172
	その他	122,444		218,972		499,800	
	計 (a)	133,088	193,966	610,125	3,400	837,509	106,330
	翌年度へ繰越される 支出の財源充当額 (b)						
前年度同意等債で今年度収入分 (c)							
純計 (a) - {(b) + (c)} (d)	133,088	193,966	610,125	3,400	837,509	106,330	
資本的 支出	建設改良費	462,309	925,078	1,004,426	171,938	877,285	250,953
	職員給与費	57,699	43,784	73,435	19,904	34,932	16,997
	建設利息						
	企業債償還金	184,142	542,036	202,400	193,527	108,878	139,260
	建設改良のための企業債	184,142	542,036	202,400	193,527	108,878	139,260
	その他						
	他会計からの長期借入金返還金						
	他会計への支出金						
	その他						
	計 (e)	646,451	1,467,114	1,206,826	365,465	986,163	390,213
	差引 差額 (d) - (e) 不足額 (▲) (f)	513,363	1,273,148	596,701	362,065	148,654	283,883
	過年度分損益勘定留保資金	496,772	161,190	563,710	307,448	138,848	113,732
	当年度分損益勘定留保資金						161,179
	繰越利益剰余金処分額						
当年度利益剰余金処分額							
積立金取りくずし額		364,411		50,000			
繰越工事資金							
その他	16,591	747,547	32,991	4,617	9,806	8,972	
計 (g)	513,363	1,273,148	596,701	362,065	148,654	283,883	
補てん財源不足額 (▲) (f) - (g)							
当年度同意等債で未借入または未発行額							
企業債償還金のうち繰上償還金分		176,148	25,499				
建設 財源改 良内 訳費の	企業 政府資金					100,000	28,000
	公庫資金			200,000		100,000	14,000
	その他						
	国庫補助金						14,266
	県補助金						
	工事負担金	8,841	9,997	177,163	500	132,651	45,172
	他会計繰入金	1,803	7,969	13,990	2,900	5,058	
	その他	451,665	907,112	613,273	168,538	539,576	149,515
	他会計繰入金合計	1,803	7,969	13,990	2,900	5,058	4,892
	繰出基準に基づく繰入金	1,803	7,969	13,990	2,900	5,058	4,892
繰出基準以外の繰入金							
繰出基準に係る上乗せ繰入							
繰出基準事由以外の繰入							
企業債現在高	2,790,177	4,320,820	3,150,892	2,480,287	2,700,006	1,527,615	

IV 平成24年度地方公営企業事業別決算状況

1 法適用事業  
(1) 水道事業

エ 資本的収支に関する調

区分	団体名	幸手市	日高市	吉川市	ふじみ野市	白岡市	伊奈町
資本的 収入	企業債			166,000			
	建設改良のための企業債			166,000			
	その他						
	他会計出資金						
	他会計負担金	2,230	2,100	6,150	7,264	4,331	6,273
	他会計借入金						
	他会計補助金						
	固定資産売却代金			1,158			
	国庫補助金			8,000		36,000	20,000
	県補助金						
	工事負担金	39,652	26,622			33,105	
	その他	7,843		45,124		33,479	
	計 (a)	49,725	28,722	226,432	7,264	106,915	26,273
	翌年度へ繰越される 支出の財源充当額 (b)						
前年度同意等債で今年度収入分 (c)							
純計 (a) - {(b) + (c)} (d)	49,725	28,722	226,432	7,264	106,915	26,273	
資本的 支出	建設改良費	290,260	201,280	451,634	201,948	237,520	494,983
	職員給与費	7,006	16,461	37,572		25,242	
	建設利息						
	企業債償還金	139,531	43,656	187,978	172,731	113,028	42,637
	建設改良のための企業債	139,531	43,656	148,527	172,731	113,028	42,637
	その他			39,451			
	他会計からの長期借入金返還金						
	他会計への支出金						
	その他						
	計 (e)	429,791	244,936	639,612	374,679	350,548	537,620
	差引 差額 (d) - (e) 不足額 (▲) (f)	380,066	216,214	413,180	367,415	243,633	511,347
	過年度分損益勘定留保資金	25,823	163,881	294,538	357,952	237,329	234,281
	当年度分損益勘定留保資金	324,284					
	繰越利益剰余金処分額						
当年度利益剰余金処分額							
積立金取りくずし額		43,656	102,074			254,045	
繰越工事資金							
その他	29,959	8,677	16,568	9,463	6,304	23,021	
計 (g)	380,066	216,214	413,180	367,415	243,633	511,347	
補てん財源不足額 (▲) (f) - (g)							
当年度同意等債で未借入または未発行額							
企業債償還金のうち繰上償還金分							
建設 財源改 内良 訳費 の	企業 政府資金						
	公庫資金			166,000			
	その他						
	国庫補助金			8,000		36,000	20,000
	県補助金						
	工事負担金	39,651	26,622			33,105	
	他会計繰入金	2,230	2,100	6,150	7,264	4,331	6,273
	その他	248,379	172,558	271,484	194,684	164,084	468,710
	他会計繰入金合計	2,230	2,100	6,150	7,264	4,331	6,273
	繰出基準に基づく繰入金	2,230	2,100	6,150	7,264	4,331	6,273
繰出基準以外の繰入金							
繰出基準に係る上乗せ繰入							
繰出基準事由以外の繰入							
企業債現在高	2,095,303	610,419	3,829,925	3,117,008	2,391,205	743,497	

IV 平成24年度地方公営企業事業別決算状況

1 法適用事業  
(1) 水道事業

エ 資本的収支に関する調

区分	団体名	三芳町	毛呂山町	越生町	滑川町	嵐山町	小川町
資本的 収入	企業債	103,000	60,000		40,000		
	建設改良のための企業債	103,000	60,000				
	その他				40,000		
	他会計出資金	35,000		1,721			
	他会計負担金	436	935	300		1,345	
	他会計借入金						
	他会計補助金						
	固定資産売却代金						331
	国庫補助金					15,000	
	県補助金						
	工事負担金	21,451			15,150		
	その他						6,894
	計 (a)	159,887	60,935	2,021	55,150	16,345	7,225
	翌年度へ繰越される 支出の財源充当額 (b)						
前年度同意等債で今年度収入分 (c)							
純計 (a) - {(b) + (c)} (d)	159,887	60,935	2,021	55,150	16,345	7,225	
資本的 支出	建設改良費	310,660	293,018	88,301	153,779	183,903	169,513
	職員給与費	7,111	23,182	6,759		7,339	7,105
	建設利息						
	企業債償還金	107,564	107,590	19,845	77,629	24,092	61,190
	建設改良のための企業債	107,564	107,590	19,845	77,629	24,092	61,190
	その他						
	他会計からの長期借入金返還金						
	他会計への支出金						
	その他						
	計 (e)	418,224	400,608	108,146	231,408	207,995	230,703
	差引 差額 (d) - (e) 不足額 (▲) (f)	258,337	339,673	106,125	176,258	191,650	223,478
	過年度分損益勘定留保資金	245,236	321,878	106,125	84,252	98,313	216,224
	当年度分損益勘定留保資金						
	繰越利益剰余金処分額						
当年度利益剰余金処分額							
積立金取りくずし額		5,000		85,400	85,000		
繰越工事資金							
その他	13,101	12,795		6,606	8,337	7,254	
計 (g)	258,337	339,673	106,125	176,258	191,650	223,478	
補てん財源不足額 (▲) (f) - (g)							
当年度同意等債で未借入または未発行額							
企業債償還金のうち繰上償還金分				40,753			
建設 財源改 良内 訳費 の	企業 政府資金	48,000					
	企業 公庫資金	55,000					
	企業 債 その他		60,000				
	国庫補助金					15,000	
	県補助金						
	工事負担金				2,560		
	他会計繰入金	35,436	935	300		1,345	
	その他	172,224	232,083	88,001	151,219	167,558	169,513
	他会計繰入金合計	35,436	935	2,021		1,345	
	繰出基準に基づく繰入金	35,436	935	300		1,345	
繰出基準以外の繰入金			1,721				
繰出基準に係る上乗せ繰入							
繰出基準事由以外の繰入			1,721				
企業債現在高	1,770,254	1,540,779	236,326	487,899	326,532	730,619	

IV 平成24年度地方公営企業事業別決算状況

1 法適用事業  
(1) 水道事業

エ 資本的収支に関する調

区分	団体名	川島町	吉見町	鳩山町	ときがわ町	横瀬町	小鹿野町
資本的 収入	企業債	29,000	70,000		40,500	21,900	
	建設改良のための企業債	29,000	70,000		40,500	21,900	
	その他						
	他会計出資金				20,000		
	他会計負担金	300	945	300	1,411	420	4,500
	他会計借入金						
	他会計補助金					5,163	
	固定資産売却代金						
	国庫補助金	9,686	7,040			11,928	
	県補助金						5,357
	工事負担金	6,444	11,970	23,329	18,020	24,588	
	その他						
	計 (a)	45,430	89,955	23,629	79,931	63,999	9,857
	翌年度へ繰越される 支出の財源充当額 (b)						
前年度同意等債で今年度収入分 (c)							
純計 (a) - {(b) + (c)} (d)	45,430	89,955	23,629	79,931	63,999	9,857	
資本的 支出	建設改良費	104,005	264,370	62,476	139,769	98,246	86,984
	職員給与費	10,752	6,494	15,535		16,388	
	建設利息						
	企業債償還金	27,503	84,447	6,068	43,216	32,796	31,781
	建設改良のための企業債		84,447	6,068	43,216	32,796	31,781
	その他	27,503					
	他会計からの長期借入金返還金						
	他会計への支出金						
	その他						
	計 (e)	131,508	348,817	68,544	182,985	131,042	118,765
	差引 差額 (d) - (e) 不足額 (▲) (f)	86,078	258,862	44,915	103,054	67,043	108,908
	過年度分損益勘定留保資金	82,286	226,773	37,807	96,404	65,539	21,045
	当年度分損益勘定留保資金						83,721
	繰越利益剰余金処分額						
当年度利益剰余金処分額							
積立金取りくずし額		20,000	6,068				
繰越工事資金							
その他	3,792	12,089	1,040	6,650	1,504	4,142	
計 (g)	86,078	258,862	44,915	103,054	67,043	108,908	
補てん財源不足額 (▲) (f) - (g)							
当年度同意等債で未借入または未発行額							
企業債償還金のうち繰上償還金分							
建設 財源改 内良 訳費の	政府資金		35,000		40,500	11,000	
	公庫資金	29,000	35,000			10,900	
	その他						
	国庫補助金	9,686	7,040			11,928	
	県補助金						
	工事負担金	6,444	1,572	23,329	18,020	24,588	
	他会計繰入金		945	300	21,411	549	4,500
	その他	58,875	184,813	38,847	59,838	39,281	82,484
	他会計繰入金合計	300	945	300	21,411	5,583	4,500
	繰出基準に基づく繰入金	300	945	300	14,166	2,937	4,500
繰出基準以外の繰入金				7,245	2,646		
繰出基準に係る上乗せ繰入					2,517		
繰出基準事由以外の繰入				7,245	129		
企業債現在高	1,065,150	1,764,071	71,932	832,773	1,011,405	397,901	

IV 平成24年度地方公営企業事業別決算状況

1 法適用事業  
(1) 水道事業

エ 資本的収支に関する調

区分	団体名	美里町	神川町	上里町	寄居町	宮代町	杉戸町
資本的 収入	企業債			189,000			
	建設改良のための企業債			189,000			
	その他						
	他会計出資金						
	他会計負担金	1,338	525		3,150		1,417
	他会計借入金						
	他会計補助金	8,662					
	固定資産売却代金						7,600
	国庫補助金	588					7,000
	県補助金						
	工事負担金	14,790			143,273	51,911	23
	その他				32,713		
	計 (a)	25,378	525	189,000	179,136	51,911	16,040
翌年度へ繰越される 支出の財源充当額 (b)							
前年度同意等債で今年度収入分 (c)							
純計 (a) - {(b) + (c)} (d)	25,378	525	189,000	179,136	51,911	16,040	
資本的 支出	建設改良費	87,628	32,394	232,495	336,603	290,106	215,352
	職員給与費			7,616	12,198		25,858
	建設利息						
	企業債償還金	69,402	96,442	209,160	95,688	117,347	76,938
	建設改良のための企業債	69,402	96,442	209,160		117,347	76,938
	その他				95,688		
	他会計からの長期借入金返還金						
	他会計への支出金						
	その他					4,347	
	計 (e)	157,030	128,836	441,655	432,291	411,800	292,290
	差引 差額 (d) - (e) 不足額 (▲) (f)	131,652	128,311	252,655	253,155	359,889	276,250
	過年度分損益勘定留保資金	128,275		241,968		310,470	267,512
	当年度分損益勘定留保資金		94,198		253,155	37,866	
繰越利益剰余金処分額							
当年度利益剰余金処分額							
積立金取りくずし額		32,570					
繰越工事資金							
その他	3,377	1,543	10,687		11,553	8,738	
計 (g)	131,652	128,311	252,655	253,155	359,889	276,250	
補てん財源不足額 (▲) (f) - (g)							
当年度同意等債で未借入または未発行額							
企業債償還金のうち繰上償還金分							
建設 財源改 内良 費の	企業 政府資金			189,000			
	公庫資金						
	その他						
	国庫補助金	588					7,000
	県補助金						
	工事負担金	14,790			143,273	51,911	
	他会計繰入金	10,000	525		3,150		1,417
	その他	62,250	31,869	43,495	190,180	238,195	206,935
	他会計繰入金合計	10,000	525		3,150		1,417
	繰出基準に基づく繰入金	1,338	525		3,150		1,417
繰出基準以外の繰入金	8,662						
繰出基準に係る上乗せ繰入							
繰出基準事由以外の繰入	8,662						
企業債現在高	1,197,784	842,576	2,939,551	949,033	1,722,539	1,573,382	

IV 平成24年度地方公営企業事業別決算状況

1 法適用事業  
(1) 水道事業

エ 資本的収支に関する調

区分	団体名	越谷・松伏水道 企業団	桶川北本水道 企業団	坂戸、鶴ヶ島 水道企業団	皆野・長瀬上下 水道組合	計
資本的 収入	企業債	70,000				10,169,300
	建設改良のための企業債	70,000				8,329,000
	その他					1,840,300
	他会計出資金					1,808,415
	他会計負担金	4,436	5,775	7,425	4,428	415,344
	他会計借入金					
	他会計補助金					17,269
	固定資産売却代金	226				610,413
	国庫補助金	5,600		33,680		358,858
	県補助金					80,316
	工事負担金	253,485	233,687	71,130		3,433,440
	その他	649,898	51,244			3,857,921
	計 (a)	983,645	290,706	112,235	4,428	20,751,276
	翌年度へ繰越される 支出の財源充当額 (b)					1,329,000
前年度同意等債で今年度収入分 (c)						
純計 (a) - {(b) + (c)} (d)	983,645	290,706	112,235	4,428	19,422,276	
資本的 支出	建設改良費	1,915,409	787,096	1,259,697	112,259	46,425,871
	職員給与と費	112,939	36,581	51,791	7,381	2,385,126
	建設利息					
	企業債償還金	1,462,159	304,175		46,273	21,679,081
	建設改良のための企業債	1,462,159	304,175		46,273	19,750,746
	その他					1,928,335
	他会計からの長期借入金返還金					
	他会計への支出金					
	その他					703,726
	計 (e)	3,377,568	1,091,271	1,259,697	158,532	68,808,678
	差引 差額 (d) - (e) 不足額 (▲) (f)	2,393,923	800,565	1,147,462	154,104	49,386,402
	過年度分損益勘定留保資金	1,754,131	474,797	885,284	149,180	22,696,821
	当年度分損益勘定留保資金					7,936,425
	繰越利益剰余金処分額					
当年度利益剰余金処分額						
積立金取りくずし額	588,656	304,175	204,841		14,445,386	
繰越工事資金					1,439,529	
その他	51,136	21,593	57,337	4,924	2,868,241	
計 (g)	2,393,923	800,565	1,147,462	154,104	49,386,402	
補てん財源不足額 (▲) (f) - (g)						
当年度同意等債で未借入または未発行額						
企業債償還金のうち繰上償還金分	389,244				3,979,008	
建設 財源改 良内 訳費の	政府資金					3,485,100
	企業債	70,000				5,007,900
	公庫資金					60,000
	その他					
	国庫補助金	5,600		33,680		358,858
	県補助金					54,855
	工事負担金	253,485	233,687	71,130		3,353,157
	他会計繰入金	4,435	5,775	7,425		1,961,351
	その他	1,581,889	547,634	1,147,462	112,259	32,144,650
	他会計繰入金合計	4,436	5,775	7,425	4,428	2,241,028
	繰出基準に基づく繰入金	3,539	5,775	7,425		612,115
	繰出基準以外の繰入金	897			4,428	1,628,913
	繰出基準に係る上乗せ繰入					2,517
	繰出基準事由以外の繰入	897			4,428	1,626,396
企業債現在高	18,617,023	2,631,908		905,000	272,001,270	

IV 平成24年度地方公営企業事業別決算状況

1 法適用事業

(1) 水道事業

才 水道料金（平成25年4月1日現在）

区分		さいたま市		川崎市		熊谷市		川口市		行田市	
用途 (口径)	基本水量(m <sup>3</sup> )		8				10		10		10
	基本料金(円)	13mm	890	13mm	250	13mm	1,050	13mm	800	一般	1,090
	超過料金(円/m <sup>3</sup> )										
	基本水量(m <sup>3</sup> )		8			16mm	10		10		10
	基本料金(円)	20mm	1,080	20mm	380	~	1,102.5	20mm	1,310	業務	1,300
	超過料金(円/m <sup>3</sup> )										
	基本水量(m <sup>3</sup> )		8			20mm	10		10		100
	基本料金(円)	25mm	1,750	25mm	850	25mm	1,155	25mm	1,690	公衆浴場	7,050
	超過料金(円/m <sup>3</sup> )										
	基本水量(m <sup>3</sup> )										10
	基本料金(円)	40mm	14,800	30mm	1,550	30mm	1,985	30mm	2,300	臨時	2,000
	超過料金(円/m <sup>3</sup> )										
	基本水量(m <sup>3</sup> )										1
	基本料金(円)	50mm	38,200	40mm	2,950	40mm	3,150	40mm	3,700	消火栓	190
	超過料金(円/m <sup>3</sup> )										190
基本水量(m <sup>3</sup> )											
基本料金(円)	75mm	86,500	50mm	5,500	50mm	7,875	50mm	9,600			
超過料金(円/m <sup>3</sup> )											
用途 (口径)	何m <sup>3</sup> ~何m <sup>3</sup>	13mm	8 ~ 20... 175	13mm	0 ~ 8... 60	13mm	10超~ 15... 136.5	13mm	10超~ 20... 126	一般	10超~ 20... 135
	...何円/m <sup>3</sup>	25mm	20超~ 30... 220	5	9 ~ 15... 85	5	15超~ 20... 147	5	20超~ 50... 205		20超~ 50... 150
			30超~ ... 310		15超~ 30... 125		20超~ 40... 178.5		50超~ 100... 242		50超~ 100... 170
用途 (口径)	何m <sup>3</sup> ~何m <sup>3</sup>	40mm	0 ~ 60... 310			30mm	0 ~ 10... 31.5	30mm	0 ~ 100... 242	業務	10超~ 20... 155
	...何円/m <sup>3</sup>	5	60超~ 500... 345			5	10超~ 15... 136.5	5	100超~ 200... 278		20超~ 50... 170
			500超~ ... 395				15超~ 20... 147		200超~ 500... 312		50超~ 100... 185
用途 (口径)	何m <sup>3</sup> ~何m <sup>3</sup>									臨時	10超~ 20... 230
	...何円/m <sup>3</sup>										20超~ 50... 250
											50超~ 100... 280
量水器 使用料 (円)	13mm		-		-		-		-		80
	20mm		-		-		-		-		150
	25mm		-		-		-		-		160
	30mm		-		-		-		-		-
消費税の 料金転嫁方法		外税		外税		内税		外税		外税	
収益的 収入	13mm		84,000		107,100				84,000		
	20mm		105,000		235,200				168,000		
	25mm		525,000		449,400				304,500		
	30mm		-		728,700				483,000		
	40mm		1,291,500		1,598,100				1,029,000		
	50mm		2,331,000		2,370,900				1,827,000		
	75mm		6,499,500		5,932,500				4,105,500		
	100mm		11,203,500		10,117,800				8,694,000		
	150mm		35,910,000		22,167,600				24,864,000		
	200mm		86,310,000		-				-		
加入金・ 資本的 収入	13mm			* 上記の一部を資本的収入			105,000				126,000
	20mm						168,000				252,000
	25mm						399,000				441,000
	30mm						661,500				-
	40mm						1,155,000				1,386,000
	50mm						1,890,000				2,331,000
	75mm						4,935,000				6,300,000
	100mm						9,345,000				11,340,000
	150mm						23,100,000				-
	200mm						-				-
徴収金の名称		分担金		加入金		分担金		加入金		加入金	
現行適用年月日		H9.4.1		H9.11.1		H17.10.1		H9.4.1		H10.4.1	
徴収の 根拠	給水条例	○		○		○		○		○	
	その他条例										
	規則										
その他											

IV 平成24年度地方公営企業事業別決算状況

1 法適用事業

(1) 水道事業

才 水道料金（平成25年4月1日現在）

区分		秩父市		所沢市		飯能市		加須市		本庄市		
用途 (口径)	基本水量(m <sup>3</sup> )										10	
	基本料金(円)	13mm	760	13mm	240	13mm	400	13mm	319	13mm	680	
	超過料金(円/m <sup>3</sup> )											
	基本水量(m <sup>3</sup> )										10	
	基本料金(円)	20mm	1,390	20mm	420	20mm	700	20mm	511	20mm	990	
	超過料金(円/m <sup>3</sup> )											
	基本水量(m <sup>3</sup> )											10
	基本料金(円)	25mm	2,010	25mm	580	25mm	1,300	25mm	766	25mm	1,120	
	超過料金(円/m <sup>3</sup> )											
	基本水量(m <sup>3</sup> )											10
	基本料金(円)	40mm	4,160	30mm	4,170	30mm	1,800	40mm	1,916	30mm	2,500	
	超過料金(円/m <sup>3</sup> )											
基本水量(m <sup>3</sup> )											10	
基本料金(円)	50mm	7,580	40mm	7,910	40mm	3,700	50mm	3,194	40mm	5,000		
超過料金(円/m <sup>3</sup> )												
基本水量(m <sup>3</sup> )											10	
基本料金(円)	75mm	16,150	50mm	12,350	50mm	5,950	75mm	7,025	50mm	7,500		
超過料金(円/m <sup>3</sup> )												
用途 (口径)	何m <sup>3</sup> ~何m <sup>3</sup> …何円/m <sup>3</sup>	13mm \$ 0 ~ 10… 50 10超 ~ 20… 140 20超 ~ 50… 150 50超 ~ 100… 160 100超 ~ … 170	13mm \$ 0 ~ 10… 60 10超 ~ 20… 110 20超 ~ 30… 150 30超 ~ 50… 220 50超 ~ 100… 290 100超 ~ 1000… 320 1000超 ~ … 350	13mm \$ 0 ~ 10… 45 10超 ~ 20… 90 20超 ~ 30… 150 30超 ~ 50… 200 50超 ~ 100… 230 100超 ~ … 260	13mm \$ 0 ~ 10… 101 10超 ~ 20… 140 20超 ~ 30… 178 30超 ~ 50… 233 50超 ~ 100… 275 101超 ~ … 332	13mm \$ 10超 ~ 30… 105 30超 ~ 50… 125 50超 ~ 100… 150 100超 ~ 200… 170 200超 ~ … 190						
用途 (口径)	何m <sup>3</sup> ~何m <sup>3</sup> …何円/m <sup>3</sup>											
用途 (口径)	何m <sup>3</sup> ~何m <sup>3</sup> …何円/m <sup>3</sup>											
量水器 使用料 (円)	13mm	—	—	—	—	—						
	20mm	—	—	—	—	—						
	25mm	—	—	—	—	—						
	30mm	—	—	—	—	—						
消費税の 料金転嫁方法		外税	外税	外税	内税	外税						
収益的 収入	13mm	74,550	108,150	105,000	189,000	100,000						
	20mm	199,500	222,600	210,000	304,500	220,000						
	25mm	332,850	421,050	441,000	535,500	480,000						
	30mm	1,071,000	680,400	756,000	—	—						
	40mm	1,071,000	1,239,000	1,365,000	2,121,000	1,470,000						
	50mm	1,596,000	2,100,000	2,100,000	3,622,500	2,625,000						
	75mm	4,788,000	6,090,000	5,250,000	9,765,000	6,615,000						
	100mm	8,557,500	8,715,000	8,400,000	20,002,500	—						
150mm	22,386,000	19,110,000	16,800,000	—	—							
200mm	—	38,220,000	—	—	—							
加入金・ 分担金	13mm											
	20mm											
	25mm											
	30mm											
	40mm											
	50mm											
	75mm											
	100mm											
150mm												
200mm												
徴収金の名称		加入金	加入金	加入金	加入分担金	加入金						
現行適用年月日		H23. 7. 1	H10. 4. 1	H10. 4. 1	H12. 6. 1	H19. 6. 1						
徴収の 根拠		○	○	○	○	○						
給水条例 その他条例												
規則												
その他												



IV 平成24年度地方公営企業事業別決算状況

1 法適用事業

(1) 水道事業

才 水道料金（平成25年4月1日現在）

区分		東松山市		春日部市		狭山市		羽生市		鴻巣市	
用途 (口径)	基本水量(m <sup>3</sup> )	13mm	10	13mm	16	13mm		10	13mm	8	
	基本料金(円)	~	750	~	1,700	13mm	450	一般	1,000	~	980
	超過料金(円/m <sup>3</sup> )	25mm		20mm				公衆浴場	100	20mm	
	基本水量(m <sup>3</sup> )	30mm	10	25mm	16	20mm	600	6,600	25mm	1,500	
	基本料金(円)		5,600		2,800			66			
	超過料金(円/m <sup>3</sup> )							10			
	基本水量(m <sup>3</sup> )	40mm	10	30mm	16	25mm	900	臨時	2,000	30mm	1,700
	基本料金(円)		10,100		4,000						
	超過料金(円/m <sup>3</sup> )										
	基本水量(m <sup>3</sup> )	50mm	10	40mm	16	30mm	2,400			40mm	2,000
	基本料金(円)		15,000		5,500						
	超過料金(円/m <sup>3</sup> )										
	基本水量(m <sup>3</sup> )	75mm	10	50mm	16	40mm	3,800			50mm	2,500
	基本料金(円)		38,600		11,000						
	超過料金(円/m <sup>3</sup> )										
基本水量(m <sup>3</sup> )	100mm	10	75mm	16	50mm	11,000			75mm	3,000	
基本料金(円)		64,500		16,000							
超過料金(円/m <sup>3</sup> )											
用途 (口径)	何m <sup>3</sup> ~何m <sup>3</sup>	13mm	10超~15... 85	13mm	16超~30... 120	13mm	0~10... 45	一般	10超~20... 120	13mm	8超~20... 150
	...何円/m <sup>3</sup>	5	15超~30... 115	5	30超~50... 150	5	10超~20... 115	20超~30... 140	20超~30... 140	5	20超~30... 170
			30超~50... 150		50超~70... 160		20超~30... 170	30超~50... 160	30超~50... 160		30超~40... 180
用途 (口径)	何m <sup>3</sup> ~何m <sup>3</sup>		50超~80... 190		70超~100... 180		30超~50... 215		50超~100... 180		40超~100... 190
	...何円/m <sup>3</sup>		80超~120... 225		100超~200... 220		50超~500... 270		100超~200... 200		100超... 200
			120超~... 255		200超~300... 270		500超~... 320		200超~500... 220		
用途 (口径)	何m <sup>3</sup> ~何m <sup>3</sup>							臨時	10超~20... 240	25mm	0~20... 150
	...何円/m <sup>3</sup>								20超~30... 280	5	20超~30... 170
									30超~50... 320		30超~40... 180
用途 (口径)	何m <sup>3</sup> ~何m <sup>3</sup>								50超~100... 360		40超~100... 190
	...何円/m <sup>3</sup>								100超~200... 400		100超~... 200
									200超~500... 440		
料金表/月	量水器 使用料(円)	13mm	-	-	-	-	-	-	-	-	-
		20mm	-	-	-	-	-	-	-	-	-
		25mm	-	-	-	-	-	-	-	-	-
		30mm	-	-	-	-	-	-	-	-	-
消費税の 料金転嫁方法		外税		外税		外税		外税		外税	
収益的 収入	口径	13mm					105,000		115,500		
		20mm					231,000		231,000		
		25mm					378,000		462,000		
		30mm					567,000		-		
		40mm					1,071,000		1,386,000		
		50mm					1,921,500		2,656,500		
		75mm					5,019,000		6,699,000		
		100mm					9,240,000		13,398,000		
		150mm					16,275,000		-		
		200mm					-		-		
加入金・ 資本的 収入	口径	13mm	78,750	240,000	*上記の一部を資本的収入						136,500
		20mm	219,450	240,000							199,500
		25mm	350,700	520,000							378,000
		30mm	590,100	730,000							556,500
		40mm	1,058,400	1,380,000							1,333,500
		50mm	1,632,750	2,280,000							2,646,000
		75mm	3,937,500	5,880,000							5,302,500
		100mm	6,709,500	11,780,000							-
		150mm	14,670,600	32,080,000							-
		200mm	-	-							-
徴収金の名称		加入金		分担金		加入金		加入金		加入金	
現行適用年月日		H16.4.1		H17.10.1		H12.4.1		H10.4.1		H20.4.1	
徴収の 根拠		○ 給水条例		○		○		○		○	
		○ その他条例									

IV 平成24年度地方公営企業事業別決算状況

1 法適用事業  
(1) 水道事業

才 水道料金（平成25年4月1日現在）

区分		深谷市		上尾市		草加市		蕨市		戸田市	
用途 (口径)	基本水量(m <sup>3</sup> )		5		10	13mm	10	家事	10	13mm	340
	基本料金(円)	13mm	735	一般	1,210	~	750	連合	900		
	超過料金(円/m <sup>3</sup> )					20mm		官学			
	基本水量(m <sup>3</sup> )		5	公衆	1		10	公共	10		
	基本料金(円)	20mm	803.25	浴場	120	25mm	2,100	施設用	1,250	20mm	620
	超過料金(円/m <sup>3</sup> )				120			プール			
	基本水量(m <sup>3</sup> )		10		1		10		10		
	基本料金(円)	25mm	2,042.25	臨時	630	30mm	3,600	営業	1,000	25mm	840
	超過料金(円/m <sup>3</sup> )				630			臨時			
	基本水量(m <sup>3</sup> )		10		1		10	公衆	100		
	基本料金(円)	30mm	3,003	プール	190	40mm	6,200	浴場	9,000	40mm	2,200
	超過料金(円/m <sup>3</sup> )				190				130		
	基本水量(m <sup>3</sup> )		10	集団	10		10				
	基本料金(円)	40mm	5,620.12	住宅用	1,210	50mm	9,700			50mm	5,700
	超過料金(円/m <sup>3</sup> )										
基本水量(m <sup>3</sup> )		10				10					
基本料金(円)	50mm	8,793.75			75mm	23,900			75mm	10,500	
超過料金(円/m <sup>3</sup> )											
用途 (口径)	何m <sup>3</sup> ~何m <sup>3</sup>	13mm	5超~10... 29.4	一般	10超~20... 150	13mm	10超~20... 150	家事	10超~20... 135	13mm	0~10... 45
	...何円/m <sup>3</sup>	20mm	10超~20... 138.6	集団	20超~30... 185	20超~30... 190	20超~30... 155	20超~30... 155	25mm	10超~20... 80	
			20超~50... 156.45	住宅	30超~50... 240	30超~50... 235	30超~50... 200	30超~50... 200		20超~30... 120	
用途 (口径)	何m <sup>3</sup> ~何m <sup>3</sup>		50超~100... 165.9		50超~100... 280	50超~... 290	50超~70... 220	50超~70... 220		30超~50... 160	
	...何円/m <sup>3</sup>		100超~200... 177.45		100超~... 320		70超~... 270	70超~... 270		50超~100... 200	
			200超~... 189							100超~... 260	
用途 (口径)	何m <sup>3</sup> ~何m <sup>3</sup>	25mm	10超~20... 138.6				公共	10超~40... 220			
	...何円/m <sup>3</sup>		20超~50... 156.45				施設用	40超~70... 240			
			50超~100... 165.9					70超~100... 270			
用途 (口径)	何m <sup>3</sup> ~何m <sup>3</sup>		100超~200... 177.45					100超~... 330			
	...何円/m <sup>3</sup>		200超~... 189				営業	10超~20... 175			
								20超~40... 200			
料金表/月	量水器	13mm	-	-	-	-	-	-	-	-	
	使用料(円)	20mm	-	-	-	-	-	-	-	-	
		25mm	-	-	-	-	-	-	-	-	
		30mm	-	-	-	-	-	-	-	-	
消費税の料金転嫁方法		内税		外税		外税		外税		外税	
収益的収入	口径	13mm	105,000		210,000		189,000		105,000		105,000
		20mm	168,000		210,000		199,500		189,000		168,000
		25mm	399,000		472,500		409,500		525,000		420,000
		30mm	777,000		735,000		598,500		-		-
		40mm	1,407,000		1,470,000		1,113,000		1,260,000		1,365,000
		50mm	2,163,000		2,520,000		1,837,500		2,100,000		2,310,000
		75mm	5,250,000		7,035,000		4,273,500		6,300,000		5,775,000
		100mm	8,946,000		10,500,000		7,686,000		12,600,000		10,951,500
		150mm	19,551,000		-		-		-		23,730,000
		200mm	-		-		-		-		-
加入金・分担金	口径	13mm			*上記の一部を資本的収入		*上記の一部を資本的収入				
		20mm									
		25mm									
		30mm									
		40mm									
		50mm									
		75mm									
		100mm									
		150mm									
		200mm									
徴収金の名称		加入金		分担金		加入分担金		分担金		分担金	
現行適用年月日		H18.1.1		H10.4.1		H16.4.1		H6.4.1		H9.4.1	
徴収の根拠		○		○		○		○		○	
給水条例											
その他											
その他											

IV 平成24年度地方公営企業事業別決算状況

1 法適用事業

(1) 水道事業

才 水道料金（平成25年4月1日現在）

区分		入間市		朝霞市		志木市		和光市		新座市	
用途 (口径)	基本水量(m <sup>3</sup> )								10		
	基本料金(円)	13mm	250	13mm	400	13mm	550	13mm	714	13mm	470
	超過料金(円/m <sup>3</sup> )										
	基本水量(m <sup>3</sup> )								10		
	基本料金(円)	20mm	300	20mm	650	20mm	870	20mm	857	20mm	670
	超過料金(円/m <sup>3</sup> )										
	基本水量(m <sup>3</sup> )								10		
	基本料金(円)	25mm	1,250	25mm	1,700	25mm	1,170	25mm	1,000	25mm	1,800
	超過料金(円/m <sup>3</sup> )										
	基本水量(m <sup>3</sup> )								10		
	基本料金(円)	30mm	2,000	30mm	3,400	30mm	2,800	40mm	3,857	30mm	3,600
	超過料金(円/m <sup>3</sup> )										
	基本水量(m <sup>3</sup> )								10		
	基本料金(円)	40mm	5,500	40mm	6,300	40mm	4,890	50mm	7,286	40mm	7,500
	超過料金(円/m <sup>3</sup> )										
基本水量(m <sup>3</sup> )								10			
基本料金(円)	50mm	16,500	50mm	12,600	50mm	10,100	75mm	14,238	50mm	14,000	
超過料金(円/m <sup>3</sup> )											
用途 (口径)	何m <sup>3</sup> ~何m <sup>3</sup> …何円/m <sup>3</sup>	13mm \$	0 ~ 10… 75 10超~ 20… 120 20超~ 40… 170 40超~100… 220 100超~250… 270 250超~ … 320	13mm \$	0 ~ 10… 55 10超~ 20… 90 20超~ 50… 120 50超~100… 155 100超~500… 185 500超~ … 205	13mm \$	0 ~ 10… 64 10超~ 20… 89 20超~ 30… 116 30超~ 50… 158 50超~100… 203 100超~ … 238	13mm \$	10超~ 20… 95 20超~ 30… 114 30超~ 50… 133 50超~ … 152	13mm \$	0 ~ 10… 58 10超~ 20… 90 20超~ 50… 110 50超~100… 150 100超~ … 190
	何m <sup>3</sup> ~何m <sup>3</sup> …何円/m <sup>3</sup>										
	何m <sup>3</sup> ~何m <sup>3</sup> …何円/m <sup>3</sup>										
量水器 使用料 (円)	13mm		—		—		—		—		—
	20mm		—		—		—		—		—
	25mm		—		—		—		—		—
	30mm		—		—		—		—		—
消費税の 料金転嫁方法		外税		外税		外税		外税		外税	
収益的 収入	口径	13mm	115,500	126,000	171,150	99,999	126,000				
	20mm	231,000	262,500	367,500	149,999	220,500					
	25mm	472,500	525,000	774,900	199,999	441,000					
	30mm	735,000	892,500	1,273,650	—	756,000					
	40mm	1,575,000	1,701,000	2,323,650	999,999	1,533,000					
	50mm	2,415,000	2,908,500	4,134,900	1,999,999	3,055,500					
	75mm	6,090,000	7,875,000	9,555,000	3,999,999	8,652,000					
	100mm	10,290,000	14,553,000	21,262,500	7,999,999	17,010,000					
	150mm	—	18,186,000	—	15,999,999	—					
	200mm	—	24,255,000	—	—	—					
加入金・ 資本的 分担金	口径	13mm	*上記の一部を資本的収入								
	20mm										
	25mm										
	30mm										
	40mm										
	50mm										
	75mm										
	100mm										
	150mm										
	200mm										
徴収金の名称		加入金		加入金		加入金		加入金		分担金	
現行適用年月日		H11.4.1		H7.6.1		H11.4.1		H10.10.1		H10.4.1	
徴収の 根拠		給水条例 ○		○		○		○		○	
その他											

IV 平成24年度地方公営企業事業別決算状況

1 法適用事業

(1) 水道事業

才 水道料金（平成25年4月1日現在）

区分		久喜市		八潮市		富士見市		三郷市		蓮田市	
用途 (口径)	基本水量(m <sup>3</sup> )				8		10		10		10
	基本料金(円)	13mm	910	13mm	800	13mm	900		700		900
	超過料金(円/m <sup>3</sup> )										
	基本水量(m <sup>3</sup> )				8		10		10		100
	基本料金(円)	20mm	1,280	20mm	1,250	20mm	970		700	工場	16,000
	超過料金(円/m <sup>3</sup> )										
	基本水量(m <sup>3</sup> )				8		10		40		50
	基本料金(円)	25mm	4,900	25mm	1,700	25mm	1,200		2,800	官公署	7,500
	超過料金(円/m <sup>3</sup> )										
	基本水量(m <sup>3</sup> )				8		10		40		100
	基本料金(円)	30mm	8,400	50mm	3,200	30mm	3,300		2,800	学校	16,000
	超過料金(円/m <sup>3</sup> )								100		
	基本水量(m <sup>3</sup> )				8		10		40		
	基本料金(円)	40mm	16,320	75mm	5,100	40mm	5,500		2,800		
	超過料金(円/m <sup>3</sup> )								210		
基本水量(m <sup>3</sup> )				8		10		10			
基本料金(円)	50mm	29,150	100mm	7,600	50mm	9,300		4,000			
超過料金(円/m <sup>3</sup> )								400			
用途 (口径)	何m <sup>3</sup> ~何m <sup>3</sup>	13mm	0 ~ 10... 60	13mm	8超~ 10... 100	13mm	10超~ 20... 115	家事 営業	10超~ 20... 125	一般 営業	10超~ 20... 150
	…何円/m <sup>3</sup>		10超~ 20... 120		10超~ 20... 130		20超~ 40... 145		20超~ 30... 160		20超~ 30... 160
			20超~ 30... 180		20超~ 30... 170		40超~ 100... 180		30超~ 40... 200		30超~ 50... 180
			30超~ 50... 220		30超~ 50... 250		100超~ 500... 220		40超~ 50... 230		50超~ 100... 210
			50超~ 100... 240		50超~ ... 280		500超~ ... 260		50超~ ... 250		100超~ 150... 280
用途 (口径)	何m <sup>3</sup> ~何m <sup>3</sup>							工場	40超~ 100... 230	官公署	50超~ 100... 220
	…何円/m <sup>3</sup>								100超~ ... 250		100超~ 200... 300
											200超~ 300... 330
用途 (口径)	何m <sup>3</sup> ~何m <sup>3</sup>							病院	40超~ 100... 180	工場	100超~ 300... 300
	…何円/m <sup>3</sup>								100超~ ... 200		300超~ 500... 330
											500超~ 1000... 350
料金表/月	量水器 使用料(円)	13mm	-		-		-		-		55
		20mm	-		-		-		-		105
		25mm	-		-		-		-		150
		30mm	-		-		-		-		225
消費税の 料金転嫁方法		外税		外税		内税		外税		外税	
収益的 収入	口径	13mm	136,500				147,000				210,000
		20mm	367,500				262,500				315,000
		25mm	630,000				420,000				1,031,100
		30mm	976,500				787,500				1,650,600
		40mm	1,974,000				1,501,500				3,552,150
		50mm	3,381,000				2,572,500				6,387,150
		75mm	9,124,500				7,455,000				18,480,000
		100mm	18,721,500				10,605,000				39,362,400
		150mm	-				23,100,000				113,097,600
		200mm	-				-				-
加入金・ 資本的 収入	口径	13mm			147,000				210,000		* 上記の一部を資本的収入
		20mm			210,000				262,500		
		25mm			346,500				472,500		
		30mm			-				735,000		
		40mm			-				1,575,000		
		50mm			1,785,000				2,835,000		
		75mm			4,725,000				8,400,000		
		100mm			9,450,000				17,850,000		
		150mm			-				-		
		200mm			-				-		
徴収金の名称		加入金		分担金		加入金		分担金		加入金	
現行適用年月日		H24. 4. 1		H9. 4. 1		H10. 4. 1		H19. 6. 1		H19. 4. 1	
徴収の 根拠		○		○		○		○		○	
その他											

IV 平成24年度地方公営企業事業別決算状況

1 法適用事業

(1) 水道事業

才 水道料金（平成25年4月1日現在）

区分		幸手市		日高市		吉川市		ふじみ野市		白岡市			
用途 (口径)	基本水量(m <sup>3</sup> )					一般	10				8		
	基本料金(円)	13mm	600	13mm	500	営業 官公署	950	13mm	250	13mm	1,090		
	超過料金(円/m <sup>3</sup> )												
	基本水量(m <sup>3</sup> )					臨時	10				8		
	基本料金(円)	20mm	700	20mm	800		5,000	20mm	400	20mm	1,920		
	超過料金(円/m <sup>3</sup> )						500						
	基本水量(m <sup>3</sup> )												
	基本料金(円)	25mm	3,000	25mm	2,200			25mm	600	25mm	2,550		
	超過料金(円/m <sup>3</sup> )												
	基本水量(m <sup>3</sup> )												
	基本料金(円)	30mm	5,000	30mm	3,200			30mm	1,700	30mm	3,850		
	超過料金(円/m <sup>3</sup> )												
	基本水量(m <sup>3</sup> )												
	基本料金(円)	40mm	7,000	40mm	6,800			40mm	2,400	40mm	7,100		
	超過料金(円/m <sup>3</sup> )												
基本水量(m <sup>3</sup> )													
基本料金(円)	50mm	12,000	50mm	10,000			50mm	5,800	50mm	12,500			
超過料金(円/m <sup>3</sup> )													
用途 (口径)	何m <sup>3</sup> ~何m <sup>3</sup>	13mm	0 ~ 10... 50 \$ 10超~ 20... 130 20超~ 30... 150 30超~ 50... 170 50超~100... 190 100超~ ... 210	13mm	0 ~ 10... 60 \$ 10超~ 20... 90 20超~ 50... 130 50超~100... 140 100超~ ... 150	一般	10超~ 20... 130 20超~ 30... 155 30超~ 50... 220 50超~ 70... 280 70超~100... 350 100超~ ... 420	13mm	0 ~ 10... 70 \$ 10超~ 20... 90 20超~ 30... 105 30超~ 50... 125 50超~ 70... 150 70超~ ... 175	13mm	8超~ 20... 128 \$ 20超~ 35... 150 20mm 35超~ 50... 167 50超~ 100... 180 100超~ 500... 195 500超~1000... 210 1000超~ ... 240	25mm	0 ~ 35... 145 \$ 35超~ 50... 167 50超~ 100... 180 100超~ 500... 195 500超~1000... 210 1000超~3000... 240 3000超~5000... 280 5000超~ ...320
	...何円/m <sup>3</sup>												
	用途 (口径)												
量水器 使用料 (円)	13mm										50		
	20mm										100		
	25mm										110		
	30mm										190		
消費税の 料金転嫁方法		外税		外税		外税		内税		内税			
収益的 収入	口径	13mm	273,000	120,000		315,000		121,800		195,700			
		20mm	357,000	180,000		315,000		226,800		400,000			
		25mm	808,500	240,000		735,000		453,600		1,030,000			
		30mm	1,260,000	480,000		1,470,000		831,600		1,600,000			
		40mm	2,415,000	720,000		2,940,000		1,512,000		3,400,000			
		50mm	4,200,000	1,800,000		4,095,000		2,268,000		6,400,000			
		75mm	11,550,000	5,400,000		12,285,000		4,536,000		18,000,000			
		100mm	23,100,000	8,400,000		24,570,000		9,702,000		37,000,000			
		150mm											
		200mm											
加入金・ 資本的 分担金	口径	13mm	* 上記の一部を資本的収入			* 上記の一部を資本的収入				* 上記の一部を資本的収入			
		20mm											
		25mm											
		30mm											
		40mm											
		50mm											
		75mm											
		100mm											
		150mm											
		200mm											
徴収金の名称		分担金		加入分担金		分担金		加入金		加入金			
現行適用年月日		H14. 4. 1		S56. 4. 1		H9. 4. 1		H17. 10. 1		H5. 11. 1			
徴収の 根拠		給水条例 ○		○		○		○		○			
その他													

IV 平成24年度地方公営企業事業別決算状況

1 法適用事業

(1) 水道事業

才 水道料金（平成25年4月1日現在）

区分		伊奈町		三芳町		毛呂山町		越生町		滑川町	
用途 (口径)	基本水量(m <sup>3</sup> )	13mm	10	13mm	10	13mm	800	13mm	800	13mm	10
	基本料金(円)	~	1,200	13mm	750	13mm	800	13mm	800	~	800
	超過料金(円/m <sup>3</sup> )	20mm								20mm	10
	基本水量(m <sup>3</sup> )	25mm	2,000	20mm	800	20mm	970	20mm	1,300	25mm	1,100
	基本料金(円)									~	1,100
	超過料金(円/m <sup>3</sup> )									50mm	10
	基本水量(m <sup>3</sup> )	30mm	3,300	25mm	1,900	25mm	1,560	25mm	2,200	75mm	1,300
	基本料金(円)										
	超過料金(円/m <sup>3</sup> )										
	基本水量(m <sup>3</sup> )	40mm	6,000	30mm	4,370	40mm	3,240	30mm	3,200		
	基本料金(円)										
	超過料金(円/m <sup>3</sup> )										
	基本水量(m <sup>3</sup> )	50mm	9,000	40mm	5,320	50mm	6,500	40mm	6,400		
	基本料金(円)										
	超過料金(円/m <sup>3</sup> )	75mm	21,000	50mm	6,270	75mm	12,600	50mm	10,000		
基本水量(m <sup>3</sup> )											
基本料金(円)											
超過料金(円/m <sup>3</sup> )											
用途 (口径)	何m <sup>3</sup> ~何m <sup>3</sup>	13mm	10超~ 20... 150	13mm	10超~ 50... 100	13mm	0 ~ 5... 13	13mm	0 ~ 10... 60	13mm	10超~ 20... 130
	...何円/m <sup>3</sup>	5	20超~ 30... 170	5	50超~ 250... 150	5	5超~ 10... 17	5	10超~ 30... 140	5	20超~ 30... 150
		20mm	30超~ 100... 240	25mm	250超~3000... 200		10超~ 20... 102		30超~ 50... 180	20mm	30超~ 75... 170
用途 (口径)	何m <sup>3</sup> ~何m <sup>3</sup>		100超~ 200... 300		3000超~ ... 210		20超~ 30... 123		50超~ 70... 195		75超~ ... 200
	...何円/m <sup>3</sup>		200超~1000... 340				30超~ 50... 145		70超~ ... 235		
			1000超~ ... 370				50超~ 70... 174				
用途 (口径)	何m <sup>3</sup> ~何m <sup>3</sup>	25mm	0 ~ 30... 170	30mm	0 ~ 50... 100	25mm	0 ~ 10... 110			25mm	10超~ 20... 150
	...何円/m <sup>3</sup>	5	30超~ 100... 240	5	50超~ 250... 150	5	10超~ 20... 120			5	20超~ 30... 170
			100超~ 200... 300		250超~3000... 200		20超~ 30... 145			50mm	30超~ 75... 200
用途 (口径)	何m <sup>3</sup> ~何m <sup>3</sup>		200超~1000... 340		3000超~ ... 210		30超~ 50... 170				75超~ ... 220
	...何円/m <sup>3</sup>		1000超~ ... 370				50超~ 70... 205				
							70超~ ...235				
用途 (口径)	何m <sup>3</sup> ~何m <sup>3</sup>	30mm	0 ~ 200... 300							75mm	10超~ 40... 160
	...何円/m <sup>3</sup>	5	200超~1000... 340							5	40超~ 80... 200
用途 (口径)	何m <sup>3</sup> ~何m <sup>3</sup>	40mm	1000超~ ... 370								80超~ ... 240
	...何円/m <sup>3</sup>										
料金表/月	量水器 使用料(円)	13mm	-		-		-		-		-
		20mm	-		-		-		-		-
		25mm	-		-		-		-		-
		30mm	-		-		-		-		-
消費税の 料金転嫁方法		外税		外税		外税		外税		外税	
収益的 収入	13mm		210,000		157,500		105,000		170,000		105,000
	20mm		210,000		210,000		210,000		230,000		210,000
	25mm		378,000		367,500		367,500		470,000		399,000
	30mm		588,000		630,000		-		810,000		630,000
	40mm		1,302,000		1,260,000		1,260,000		1,140,000		1,365,000
	50mm		2,331,000		1,890,000		2,100,000		2,860,000		2,100,000
	75mm		6,783,000		4,725,000		5,250,000		8,280,000		5,040,000
	100mm		14,490,000		9,450,000		8,400,000		17,140,000		8,400,000
	150mm		42,000,000		18,900,000		-		51,410,000		18,900,000
	200mm		-		-		-		-		27,300,000
加入金・ 資本的 分担金	13mm			* 上記の一部を資本的収入						* 上記の一部を資本的収入	
	20mm										
	25mm										
	30mm										
	40mm										
	50mm										
	75mm										
	100mm										
	150mm										
	200mm										
徴収金の名称		加入金		加入金		加入金		加入金		加入金	
現行適用年月日		H13. 6. 1		H9. 10. 1		H13. 4. 1		H10. 4. 1		H23. 6. 1	
徴収の 根拠	給水条例	○		○		○		○		○	
	その他条例										
	規則										
その他											

IV 平成24年度地方公営企業事業別決算状況

1 法適用事業  
(1) 水道事業

才 水道料金 (平成25年4月1日現在)

区分		嵐山町		小川町		川島町		吉見町		鳩山町		
用途 (口径)	基本水量 (m <sup>3</sup> )	13mm	5	10	10	13mm	10	13mm	10	13mm	10	
	基本料金 (円)	~	500	1,000	630	~	950	13mm	880	13mm	880	
	超過料金 (円/m <sup>3</sup> )	20mm				20mm						
	基本水量 (m <sup>3</sup> )	25mm	10	10	10	10	20mm	10	20mm	10	20mm	980
	基本料金 (円)		3,000	1,400	2,250		1,100	20mm	980	20mm	980	
	超過料金 (円/m <sup>3</sup> )											
	基本水量 (m <sup>3</sup> )	30mm	10	100	10	10	25mm	10	25mm	10	25mm	1,880
	基本料金 (円)		4,000	9,600	3,750		3,500	25mm	1,880	25mm	1,880	
	超過料金 (円/m <sup>3</sup> )			130								
	基本水量 (m <sup>3</sup> )	40mm	10	10	10	10	30mm	10	30mm	10	30mm	5,980
	基本料金 (円)		7,000	2,300	6,500		6,000	30mm	5,980	30mm	5,980	
	超過料金 (円/m <sup>3</sup> )											
基本水量 (m <sup>3</sup> )	50mm	10			10	40mm	10	40mm	10	40mm	8,380	
基本料金 (円)		11,000		15,500		14,000	40mm	8,380	40mm	8,380		
超過料金 (円/m <sup>3</sup> )												
基本水量 (m <sup>3</sup> )	75mm	10			10	50mm	10	50mm	10	50mm	22,380	
基本料金 (円)		23,000		22,500		29,000	50mm	22,380	50mm	22,380		
超過料金 (円/m <sup>3</sup> )												
用途 (口径)	何m <sup>3</sup> ~何m <sup>3</sup>	13mm	5超~10... 80	家事	10超~20... 120	13mm	10超~20... 110	13mm	10超~30... 120	13mm	10超~15... 115	
	...何円/m <sup>3</sup>	20mm	10超~20... 90		20超~30... 135	20超~30... 140	30超~50... 140	50mm	30超~50... 140	50mm	15超~20... 125	
			20超~30... 150		30超~50... 150	30超~50... 170	50超~100... 190	50超~100... 165	50超~100... 165	50超~100... 170	20超~30... 140	
用途 (口径)	何m <sup>3</sup> ~何m <sup>3</sup>	25mm	10超~20... 110	官公署	10超~20... 150							
	...何円/m <sup>3</sup>		10超~20... 180	病院	20超~30... 170							
			30超~50... 230	営業	30超~50... 190							
用途 (口径)	何m <sup>3</sup> ~何m <sup>3</sup>		50超~... 280	工場	50超~100... 205							
	...何円/m <sup>3</sup>				100超~200... 230							
					200超~... 260							
用途 (口径)	何m <sup>3</sup> ~何m <sup>3</sup>			臨時	10超~50... 240							
	...何円/m <sup>3</sup>			娯楽	50超~100... 255							
					100超~200... 275							
料金表/月	量水器 使用料 (円)	13mm	--		60		60		--		--	
		20mm	--		110		120		--		--	
		25mm	--		120		130		--		--	
		30mm	--		200		190		--		--	
消費税の 料金転嫁方法		外税		外税		外税		外税		外税		
収益的 収入	13mm		157,500		84,000		147,000				105,000	
	20mm		367,500		178,500		194,250				210,000	
	25mm		567,000		329,700		420,000				420,000	
	30mm		829,500		624,750		656,250				--	
	40mm		1,470,000		1,204,350		1,312,500				1,470,000	
	50mm		2,205,000		1,785,000		2,625,000				2,100,000	
	75mm		5,250,000		4,462,500		--				5,250,000	
	100mm		8,925,000		7,586,250		--				--	
	150mm		--		--		--				--	
	200mm		--		--		--				--	
加入金・ 資本的 収入	13mm			*上記の一部を資本的収入					157,500			
	20mm								210,000			
	25mm								525,000			
	30mm								840,000			
	40mm								1,575,000			
	50mm								3,150,000			
	75mm								--			
	100mm								--			
	150mm								--			
	200mm								--			
徴収金の名称		加入金		負担金		分担金		加入金		加入金		
現行適用年月日		H10.4.1		H10.4.1		H12.4.1		H16.4.1		H9.4.1		
徴収の 根拠	給水条例	○		○		○		○		○		
	その他条例											
	その他											

IV 平成24年度地方公営企業事業別決算状況

1 法適用事業

(1) 水道事業

才 水道料金（平成25年4月1日現在）

区分		ときがわ町		横瀬町		小鹿野町		美里町		神川町	
用途 (口径)	基本水量(m <sup>3</sup> )		10		10		10	一般	10	単一	10
	基本料金(円)	13mm	1,270	13mm	1,300	13mm	950		1,000	料金	1,200
	超過料金(円/m <sup>3</sup> )										
	基本水量(m <sup>3</sup> )		10		10		10	臨時	10		
	基本料金(円)	20mm	1,850	20mm	1,500	20mm	1,300		2,000		
	超過料金(円/m <sup>3</sup> )										
	基本水量(m <sup>3</sup> )		10				10				
	基本料金(円)	25mm	2,900	25mm	2,000	25mm	1,600				
	超過料金(円/m <sup>3</sup> )										
	基本水量(m <sup>3</sup> )		10								
	基本料金(円)	30mm	3,950	30mm	4,000	30mm	1,900				
	超過料金(円/m <sup>3</sup> )										
	基本水量(m <sup>3</sup> )		10								
	基本料金(円)	40mm	8,450	40mm	5,000	40mm	2,700				
	超過料金(円/m <sup>3</sup> )										
基本水量(m <sup>3</sup> )		10									
基本料金(円)	50mm	12,700	50mm	6,500	50mm	4,000					
超過料金(円/m <sup>3</sup> )											
用途 (口径)	何m <sup>3</sup> ~何m <sup>3</sup>	13mm	10超~ 30... 140 \$ 30超~ 50... 170 50超~ 100... 190 100超~ ... 210	13mm	10超~ 20... 140 \$ 20超~ 50... 160 20mm 50超~100... 195 100超~ ... 220	13mm	10超~ 30... 120 \$ 30超~ 50... 160 50超~150... 190 150超~ ... 200		10超~ 50... 110 50超~ 500... 120 500超~1000... 130 1000超~2000... 145 2000超~ ... 170		10超~ 30... 170 30超~ 50... 180 50超~100... 200 100超~200... 220 200超~ ... 240
	...何円/m <sup>3</sup>										
	何m <sup>3</sup> ~何m <sup>3</sup>			25mm	0 ~ 20... 140 \$ 20超~ 50... 160 50超~ 100... 195 100超~ ... 220						
用途 (口径)	何m <sup>3</sup> ~何m <sup>3</sup>										
	...何円/m <sup>3</sup>										
量水器 使用料 (円)	13mm		-		-		-		60		-
	20mm		-		-		-		140		-
	25mm		-		-		-		200		-
	30mm		-		-		-		500		-
消費税の 料金転嫁方法			外税		外税		外税		内税		外税
収益的 収入	口径	13mm	157,500			88,200		100,000		105,000	
	20mm		210,000			210,000		210,000		220,500	
	25mm		472,500			346,500		550,000		577,500	
	30mm		1,102,500			714,000		900,000		945,000	
	40mm		2,205,000			1,207,500		1,910,000		2,016,000	
	50mm		3,780,000			2,047,500		3,450,000		3,622,500	
	75mm		10,395,000			5,764,500		-		-	
	100mm		-			-		-		-	
	150mm		-			-		-		-	
	200mm		-			-		-		-	
加入金・ 資本的 収入	口径	13mm			262,500						
	20mm				433,807						
	25mm				608,580						
	30mm				822,412						
	40mm				1,335,862						
	50mm				2,003,190						
	75mm				4,311,562						
	100mm				7,516,582						
	150mm				-						
	200mm				-						
徴収金の名称			加入金		分担金		加入金		加入金		加入金
現行適用年月日			H14. 4. 1		H9. 4. 1		H17. 10. 1		H23. 8. 1		H10. 4. 1
徴収の 根拠			○		○		○		○		○
給水条例 その他条例 規則											
その他											



IV 平成24年度地方公営企業事業別決算状況

1 法適用事業

(1) 水道事業

才 水道料金（平成25年4月1日現在）

区分		上里町		寄居町		宮代町		杉戸町		越谷・松伏 水道企業団	
用途 (口径)	基本水量(m <sup>3</sup> )	13mm ~	10	13mm	10	13mm	10	13mm	5	13mm ~	8
	基本料金(円)		820		1,165		1,330		650		830
	超過料金(円/m <sup>3</sup> )	20mm								25mm	
	基本水量(m <sup>3</sup> )	25mm	20	20mm	3,725	20mm	1,400	20mm	700	40mm	3,570
	基本料金(円)		2,070								
	超過料金(円/m <sup>3</sup> )										
	基本水量(m <sup>3</sup> )	30mm	30	25mm	6,670	25mm	1,450	25mm	1,550	50mm	6,630
	基本料金(円)		3,620								
	超過料金(円/m <sup>3</sup> )										
	基本水量(m <sup>3</sup> )	40mm	40	30mm	10,555	30mm	1,600	30mm	2,350	75mm	11,890
	基本料金(円)		5,520								
	超過料金(円/m <sup>3</sup> )										
	基本水量(m <sup>3</sup> )	50mm	50	40mm	20,180	40mm	1,700	40mm	4,500	100mm	23,490
基本料金(円)		7,760									
超過料金(円/m <sup>3</sup> )	75mm		50mm		50mm		50mm		150mm		
基本水量(m <sup>3</sup> )	100mm		75mm	38,810	50mm	10	50mm	5	150mm	69,660	
基本料金(円)						2,600		8,000			
超過料金(円/m <sup>3</sup> )											
用途 (口径)	何m <sup>3</sup> ~何m <sup>3</sup>	13mm	10超~ 20... 103	13mm	10超~ 25... 155	13mm	10超~ 20... 140	13mm	5超~ 15... 120	13mm	8超~ 10... 60
	…何円/m <sup>3</sup>	20mm	20超~ 30... 120	25超~ 50... 170	20mm	20超~ 35... 170	5	15超~ 30... 140	5	10超~ 20... 160	
		30超~ 40... 138	50超~ 250... 190	20mm	35超~ 50... 220	50超~ 100... 280	30超~ 50... 170	50超~ 150... 200	25mm	20超~ 30... 210	
用途 (口径)	何m <sup>3</sup> ~何m <sup>3</sup>	40超~ 50... 155	250超~ ... 210	250超~ ... 210	50超~ 100... 320	100超~ 250... 320	150超~ 300... 230	300超~ 500... 260	500超~ ... 330	50超~ ... 330	
	…何円/m <sup>3</sup>	50超~ ... 166			250超~ ... 420	250超~ ... 420	300超~ 500... 260	500超~ ... 280			
用途 (口径)	何m <sup>3</sup> ~何m <sup>3</sup>	25mm	20超~ 30... 120	20mm	0 ~ 50... 170	25mm	10超~ 20... 160			40mm	0 ~ 50... 270
	…何円/m <sup>3</sup>	30超~ 40... 138	50超~ 250... 190	250超~ ... 210	20超~ 35... 180	35超~ 50... 260	50超~ 100... 320	100超~ 250... 360	250超~ ... 420	50超~ 500... 330	
		40超~ 50... 155			50超~ 100... 320	100超~ 250... 360	250超~ ... 420			1000超~ ... 350	
用途 (口径)	何m <sup>3</sup> ~何m <sup>3</sup>	30mm	30超~ 40... 138			30mm	10超~ 20... 180				
	…何円/m <sup>3</sup>	40超~ 50... 155			20超~ 35... 220	35超~ 50... 260	50超~ 100... 320	100超~ 250... 400	250超~ ... 440		
		50超~ ... 166									
量水器 使用料 (円)	13mm		60		-		-		-		-
	20mm		100		-		-		-		-
	25mm		140		-		-		-		-
	30mm		200		-		-		-		-
消費税の 料金転嫁方法		外税		外税		外税		外税		外税	
収益的 収入	口径	13mm	136,500	173,250	315,000	262,500					
		20mm	262,500	420,000	399,000	388,500					
		25mm	619,500	714,000	1,050,000	945,000					
		30mm	987,000	1,139,250	1,575,000	1,890,000					
		40mm	1,932,000	2,168,250	3,465,000	3,780,000					
		50mm	3,150,000	3,465,000	6,300,000	6,048,000					
		75mm	-	-	17,850,000	17,010,000					
		100mm	-	-	37,800,000	36,855,000					
		150mm	-	-	-	-					
		200mm	-	-	-	-					
加入金・ 資本的 分担金	口径	13mm		* 上記の一部を資本的収入							231,000
		20mm									231,000
		25mm									451,500
		30mm									-
		40mm									1,512,000
		50mm									2,572,500
		75mm									6,615,000
		100mm									12,600,000
		150mm									-
		200mm									-
徴収金の名称		加入金		分担金		分担金		加入金		分担金	
現行適用年月日		H11. 7. 1		H19. 3. 22		H22. 6. 1		H23. 4. 1		H8. 4. 1	
徴収の 根拠	給水条例	○						○		○	
	その他条例			○		○					
	その他										

IV 平成24年度地方公営企業事業別決算状況

1 法適用事業

(1) 水道事業

才 水道料金（平成25年4月1日現在）

区分		団体名	桶川北本 水道企業団	坂戸、鶴ヶ島 水道企業団	皆野・長瀬 上下水道組合
用途 (口径)	基本水量(m <sup>3</sup> )	単一 料金		13mm	13mm
	基本料金(円)		670		520
	超過料金(円/m <sup>3</sup> )				
	基本水量(m <sup>3</sup> )			20mm	20mm
	基本料金(円)				750
	超過料金(円/m <sup>3</sup> )				
	基本水量(m <sup>3</sup> )			25mm	25mm
	基本料金(円)				1,400
	超過料金(円/m <sup>3</sup> )				
	基本水量(m <sup>3</sup> )			40mm	30mm
	基本料金(円)				4,900
	超過料金(円/m <sup>3</sup> )				
	基本水量(m <sup>3</sup> )			50mm	40mm
	基本料金(円)				8,800
	超過料金(円/m <sup>3</sup> )				
基本水量(m <sup>3</sup> )			75mm	50mm	
基本料金(円)				25,600	
超過料金(円/m <sup>3</sup> )					
用途 (口径)	何m <sup>3</sup> ~何m <sup>3</sup> …何円/m <sup>3</sup>		0 ~ 10… 50 10超 ~ 25… 170 25超 ~ 50… 190 50超 ~ 100… 210 100超 ~ 500… 230 500超 ~ …250	13mm 0 ~ 10… 78 5 10超 ~ 20… 98 20超 ~ 50… 124 50超 ~ 100… 155 100超 ~ 300… 185 300超 ~ 500… 215 500超 ~ 15000…250 15000超 ~ …200	13mm 10超 ~ 25… 184 5 25超 ~ 50… 223 50超 ~ 75… 262 75超 ~ 100… 300 100超 ~ … 349
用途 (口径)	何m <sup>3</sup> ~何m <sup>3</sup> …何円/m <sup>3</sup>				
用途 (口径)	何m <sup>3</sup> ~何m <sup>3</sup> …何円/m <sup>3</sup>				
量水器 使用料 (円)	13mm		60	-	-
	20mm		120	-	-
	25mm		150	-	-
	30mm		180	-	-
消費税の 料金転嫁方法			外税	外税	外税
収益的 収入	口径		13mm 189,000	80,000	157,500
			20mm 189,000	120,000	399,000
			25mm 850,500	200,000	735,000
			30mm 1,291,500	-	1,155,000
			40mm 2,551,500	800,000	2,100,000
			50mm 3,916,500	1,500,000	3,570,000
			75mm 9,450,000	3,000,000	9,660,000
			100mm 16,107,000	5,000,000	-
			150mm 35,217,000	10,000,000	-
加入金・ 資本的 収入	口径		13mm -	-	-
			20mm -	-	-
			25mm -	-	-
			30mm -	-	-
			40mm -	-	-
			50mm -	-	-
			75mm -	-	-
			100mm -	-	-
			150mm -	-	-
徴収金の名称			分担金	加入金	加入金
現行適用年月日			H10.4.1	H22.4.1	H9.4.1
徴収の 根拠			○	○	○
給水条例 その他条例 規則					
その他					

### Ⅲ 平成23年度地方公営企業事業別決算状況

#### 1 法適用事業 (2) 病院事業

#### ア 施設及び業務の概況

区分	団体名	さいたま市	川口市	秩父市	所沢市	東松山市	春日部市	
事業開始年月日		H13.05.01	S26.04.01	S41.07.01	S49.04.01	S42.02.01	S33.02.01	
法適用年月日		H13.05.01	S39.04.01	S42.04.01	S49.04.01	S42.02.01	S36.04.01	
法適用区分		当然財務	条例全部	当然財務	当然財務	当然財務	条例全部	
管理者設置の有無		無	有	無	無	無	有	
施設	病床数(床)	567	539	165	49	114	350	
	一般病床	537	539	165	49	110	350	
	療養病床							
	結核病床	20						
	精神病床							
	感染症病床	10				4		
	施設延面積(m <sup>2</sup> )	30,712	36,984	10,195	6,246	14,186	18,459	
	鉄骨鉄筋・鉄筋コンクリート造	30,712	36,984	10,195	6,246	14,186	18,459	
	耐火構造							
	木造							
	その他の施設	診療所数		2	1			
		看護高定数(人)						
		看護在籍人数(人)						
看護学准定数(人)								
救急病院の告示	告示の有無	有	有	有	無	無	有	
	告示病床数(床)	5	46	6			8	
	救命救急センター病床数(床)		8					
業務	入院診療日数(日)	365	365	365	365	365	365	
	年延入院患者数(人)	162,539	167,360	36,418	6,764	32,396	86,641	
	外来診療日数(日)	245	270	268	365	293	246	
	年延外来患者数(人)	244,590	344,454	73,499	50,414	92,404	161,229	
職員数(人)	職員数(人)	674	740	175	96	146	472	
	損益勘定所属職員	674	740	175	96	146	472	
	資本勘定所属職員							
収益性	総収支比率(%)	110.8	104.5	103.6	95.0	93.2	99.7	
	経常収支比率(%)	110.9	104.9	103.7	95.6	93.3	99.8	
	医業収支比率(%)	101.4	102.5	100.1	72.3	79.9	93.5	
	累積欠損金比率(%)		8.9		1.5	70.4	67.2	
病床利用率(%)	病床利用率(%)	78.5	85.1	60.5	37.8	77.9	67.8	
	一般	82.1	85.1	60.5	37.8	80.7	67.8	
	療養							
	結核	21.5						
患者数	1日平均入院患者数(人)	445	459	100	19	89	237	
	1日平均外来患者数(人)	998	1,276	274	138	315	655	
	外来入院患者比率(%)	150.5	205.8	201.8	745.3	285.2	186.1	
	医師1人1日当たり入院患者数(人)	3.3	3.2	4.5	1.4	4.6	3.2	
	医師1人1日当たり外来患者数(人)	4.9	6.7	9.0	10.5	13.1	6.0	
	看護部門職員1人1日当たり入院患者数(人)	0.9	1.0	0.7	0.4	0.8	0.8	
収入	看護部門職員1人1日当たり外来患者数(人)	1.3	2.0	1.5	3.3	2.4	1.5	
	入院患者1人1日当たり診療収入(円)	61,229	58,431	40,669	27,279	37,044	47,704	
	外来患者1人1日当たり診療収入(円)	11,184	10,448	12,360	7,936	7,470	11,544	
	患者1人1日当たり職員給与費(円)	15,460	13,127	11,841	13,752	9,458	13,516	
	患者1人1日当たり減価償却費(円)	1,143	1,263	602	1,236	837	845	
	患者1人1日当たり薬品費(円)	3,254	3,025	2,264	1,099	1,879	3,509	
費用	職員給与費対医業収益(%)	47.8	46.4	50.6	67.7	57.8	52.4	
	病床100床当たり職員数(人)	136.1	153.2	135.7	197.6	128.1	133.5	
その他	医師	23.7	26.5	12.7	18.4	11.4	18.3	
	看護部門	90.1	91.5	91.3	87.3	81.6	80.2	
	薬剤部門	3.0	3.2	4.2	6.1	2.6	4.0	
	事務部門	6.7	15.5	7.3	38.8	12.3	11.1	
	給食部門	0.9	1.2	1.2	2.0	1.8	2.0	
	放射線部門	3.9	4.3	3.6	16.3	6.1	4.0	
	臨床検査部門	4.9	6.1	4.2	24.5	8.8	5.9	
	その他	2.8	5.0	11.1	4.1	3.5	8.1	

### Ⅲ 平成23年度地方公営企業事業別決算状況

#### 1 法適用事業 (2) 病院事業

#### ア 施設及び業務の概況

区分	団体名	草加市	越谷市	蕨市	志木市	小鹿野町	計	
事業開始年月日		S36.02.01	S48.01.01	S27.08.15	S54.05.07	S28.05.01		
法適用年月日		S42.04.01	S48.01.01	S38.01.01	S54.05.07	S41.04.01		
法適用区分		条例全部	当然財務	当然財務	条例全部	当然財務		
管理者設置の有無		有	無	無	有	無		
施設	病床数(床)	380	481	130	100	95	2,970	
	一般病床	380	481	130	100	45	2,886	
	療養病床					50	50	
	結核病床						20	
	精神病床							
	感染症病床						14	
	施設延面積(m <sup>2</sup> )	38,431	31,281	6,866	5,604	8,475	207,439	
	鉄骨鉄筋・鉄筋コンクリート造	38,431	31,281	6,866	5,604	8,475	207,439	
	耐火構造							
	木造							
	その他の施設	診療所数					2	5
		看護高定数(人)						
		看護看定数(人)						
看護学准定数(人)								
救急病院の告示	告示の有無	有	有	有	有	有		
	告示病床数(床)	37	12	10	4	5	133	
	救命救急センター病床数(床)						8	
業務	入院診療日数(日)	365	365	365	365	365	365	
	年延入院患者数(人)	110,899	123,198	31,430	14,650	28,539	800,834	
	外来診療日数(日)	268	245	293	245	267	273	
	年延外来患者数(人)	237,989	275,741	130,860	49,607	44,130	1,704,917	
職員数(人)	職員数(人)	568	702	152	79	121	3,925	
	損益勘定所属職員	568	702	152	79	121	3,925	
	資本勘定所属職員							
収益性	総収支比率(%)	98.7	102.3	101.9	96.7	90.6	102.8	
	経常収支比率(%)	98.9	102.5	102.1	96.7	90.6	103.0	
	医業収支比率(%)	95.9	96.5	105.0	76.0	81.1	96.8	
	累積欠損金比率(%)	70.5	6.3		20.3	176.3	25.7	
病床利用率(%)	病床利用率(%)	80.1	70.2	66.2	40.1	82.3	73.9	
	一般	80.1	70.2	66.2	40.1	74.5	74.3	
	療養					89.3	89.3	
	結核						21.5	
	感染							
患者数	1日平均入院患者数(人)	304	338	86	40	78	2,195	
	1日平均外来患者数(人)	888	1,125	447	202	165	6,483	
	外来入院患者比率(%)	214.6	223.8	416.4	338.6	154.6	212.9	
	医師1人1日当たり入院患者数(人)	3.7	3.5	5.6	3.2	9.3	3.5	
	医師1人1日当たり外来患者数(人)	7.9	7.9	23.5	10.9	14.4	7.5	
	看護部門職員1人1日当たり入院患者数(人)	0.9	0.9	0.8	0.7	1.4	0.9	
収入	看護部門職員1人1日当たり外来患者数(人)	1.9	2.0	3.5	2.3	2.2	1.9	
	入院患者1人1日当たり診療収入(円)	52,161	50,519	38,327	39,573	21,796	51,377	
	外来患者1人1日当たり診療収入(円)	11,554	9,857	10,283	7,182	6,801	10,361	
	患者1人1日当たり職員給与費(円)	11,973	12,673	7,967	11,398	10,094	12,620	
	患者1人1日当たり減価償却費(円)	2,267	1,532	667	1,221	1,502	1,301	
	患者1人1日当たり薬品費(円)	2,979	2,311	3,248	1,829	592	2,769	
費用	職員給与費対医業収益(%)	43.9	52.7	44.4	57.3	68.1	49.3	
	病床100床当たり職員数(人)	152.2	146.0	134.0	84.0	135.4	141.4	
	医師	23.7	20.7	11.4	5.0	7.3	20.2	
	看護部門	96.3	86.0	76.2	50.0	88.1	87.0	
	薬剤部門	3.4	4.0	6.0	2.0	3.2	3.6	
	事務部門	12.0	13.1	8.5	17.0	19.5	12.1	
	給食部門	1.1	6.2	2.3			2.0	
	放射線部門	4.2	3.7	4.6	3.0	3.2	4.3	
	臨床検査部門	4.0	6.3	7.3	4.0	4.2	5.8	
	その他	7.5	6.1	17.8	3.0	10.0	6.4	

### Ⅲ 平成23年度地方公営企業事業別決算状況

#### 1 法適用事業 (2) 病院事業

#### イ 損益計算書

区分	団体名	さいたま市	川口市	秩父市	所沢市	東松山市	春日部市
総収益 a		14,867,074	15,517,031	2,739,200	1,557,282	2,464,993	7,012,649
医業収益 b		13,156,733	14,485,599	2,573,150	1,161,346	2,040,855	6,389,290
入院収益		9,952,085	9,778,955	1,481,083	184,516	1,200,070	4,133,115
外来収益		2,735,444	3,599,024	908,425	400,093	690,225	1,861,273
その他医業収益		469,204	1,107,620	183,642	576,737	150,560	394,902
他会計負担金		254,131	465,196	99,836			252,769
その他		215,073	642,424	83,806	576,737	150,560	142,133
医業外収益 c		1,122,301	1,031,432	166,050	395,936	424,138	622,713
受取利息・配当金		1,663	4,380	1	63	124	187
看護学院収益							
国庫補助金		22,287	18,329				6,290
県補助金		16,542	8,116	4,433	7,032	3,772	9,160
他会計補助金		396,126	278,051	18,460	338,976	199,043	276,602
他会計負担金		603,978	562,809	103,638	46,124	214,225	276,022
その他医業外収益		81,705	159,747	39,518	3,741	6,974	54,452
特別利益		588,040					646
他会計繰入金							
固定資産売却益							
その他		588,040					646
総費用 d		13,414,783	14,844,750	2,643,695	1,639,496	2,645,931	7,034,780
医業費用 e		12,976,025	14,134,083	2,569,464	1,605,934	2,553,423	6,833,908
職員給与費		6,294,201	6,718,808	1,301,496	786,337	1,180,410	3,350,147
材料費		3,175,782	3,289,510	534,388	150,476	419,555	1,473,136
減価償却費		465,512	646,560	66,168	70,698	104,493	209,340
その他医業費用		3,040,530	3,479,205	667,412	598,423	848,965	1,801,285
医業外費用 f		434,898	654,993	72,474	23,449	89,760	194,874
支払利息		58,195	242,121	6,639		36,349	27,670
企業債取扱諸費							
看護学院費							
繰延勘定償却		21,310	21,692	4,540			22,029
その他医業外費用		355,393	391,180	61,295	23,449	53,411	145,175
特別損失		3,860	55,674	1,757	10,113	2,748	5,998
職員給与費							
その他		3,860	55,674	1,757	10,113	2,748	5,998
経常利益 (b+c) - (e+f)		868,111	727,955	97,262			
経常損失 " (▲)					72,101	178,190	16,779
純利益 a-d		1,452,291	672,281	95,505			
純損失 " (▲)					82,214	180,938	22,131
前年度繰越利益剰余金		1,278,625	▲ 1,964,081	52,658	64,984	▲ 1,256,339	▲ 4,274,452
当年度未処分利益剰余金		2,730,916	▲ 1,291,800	148,163	▲ 17,230	▲ 1,437,277	▲ 4,296,583
収益的支出に充てた企業債							
収益的支出に充てた他会計借入金							
他会計繰入金合計		1,254,235	1,306,056	221,934	385,100	413,268	805,393
繰出基準に基づく繰入金		1,254,235	1,306,056	221,934	84,733	388,936	745,413
繰出基準以外の繰入金					300,367	24,332	59,980
繰出基準に係る上乗せ繰入							9,090
繰出基準事由以外の繰入					300,367	24,332	50,890

Ⅲ 平成23年度地方公営企業事業別決算状況

1 法適用事業  
(2) 病院事業

イ 損益計算書

区分	団体名	草加市	越谷市	蕨市	志木市	小鹿野町	計
総収益 a		10,270,266	10,349,047	2,954,818	1,660,487	1,241,865	70,634,712
医業収益 b		9,514,799	9,592,082	2,914,840	1,278,783	1,076,977	64,184,454
入院収益		5,784,610	6,223,854	1,204,610	579,748	622,049	41,144,695
外来収益		2,749,790	2,718,077	1,345,570	356,266	300,126	17,664,313
その他医業収益		980,399	650,151	364,660	342,769	154,802	5,375,446
他会計負担金		762,688	437,500	242,991	178,100	30,000	2,723,211
その他		217,711	212,651	121,669	164,669	124,802	2,652,235
医業外収益 c		744,509	756,738	39,888	381,704	164,888	5,850,297
受取利息・配当金			3,196		66		9,680
看護学院収益							
国庫補助金		1,337	7,459				55,702
県補助金		382	3,809		5,145		58,391
他会計補助金		95,770	135,500	8,928	367,345	27,327	2,142,128
他会計負担金		561,186	527,000	1,918	3,429	114,947	3,015,276
その他医業外収益		85,834	79,774	29,042	5,719	22,614	569,120
特別利益		10,958	227	90			599,961
他会計繰入金							
固定資産売却益							
その他		10,958	227	90			599,961
総費用 d		10,404,608	10,119,252	2,898,370	1,717,618	1,370,920	68,734,203
医業費用 e		9,919,550	9,935,227	2,775,242	1,681,867	1,327,238	66,311,961
職員給与と費		4,177,274	5,055,945	1,292,899	732,403	733,503	31,623,423
材料費		2,043,073	2,097,647	711,603	188,614	133,202	14,216,986
減価償却費		790,852	611,357	108,304	78,435	109,160	3,260,879
その他医業費用		2,908,351	2,170,278	662,436	682,415	351,373	17,210,673
医業外費用 f		464,662	158,314	119,518	34,637	43,682	2,291,261
支払利息		183,109	129,809	2,881	6,134	23,112	716,019
企業債取扱諸費							
看護学院費							
繰延勘定償却		4,368	26,476	55,989			156,404
その他医業外費用		277,185	2,029	60,648	28,503	20,570	1,418,838
特別損失		20,396	25,711	3,610	1,114		130,981
職員給与と費							
その他		20,396	25,711	3,610	1,114		130,981
経常利益 (b+c) - (e+f)			255,279	59,968			2,008,575
経常損失 " (▲)		124,904			56,017	129,055	577,046
純利益 a-d			229,795	56,448			2,506,320
純損失 " (▲)		134,342			57,131	129,055	605,811
前年度繰越利益剰余金		▲ 6,575,714	▲ 836,658	▲ 33,572	▲ 202,976	▲ 1,769,795	▲ 15,517,320
当年度未処分利益剰余金		▲ 6,710,056	▲ 606,863	22,876	▲ 260,107	▲ 1,898,850	▲ 13,616,811
収益的支出に充てた企業債							
収益的支出に充てた他会計借入金							
他会計繰入金合計		1,419,644	1,100,000	253,837	548,874	172,274	7,880,615
繰出基準に基づく繰入金		1,419,644	973,739	253,837	202,372	172,212	7,023,111
繰出基準以外の繰入金			126,261		346,502	62	857,504
繰出基準に係る上乗せ繰入					502	62	9,654
繰出基準事由以外の繰入			126,261		346,000		847,850

Ⅲ 平成23年度地方公営企業事業別決算状況

1 法適用事業  
(2) 病院事業

ウ 貸借対照表

区分	団体名	さいたま市	川口市	秩父市	所沢市	東松山市	春日部市
資産	固定資産	12,747,456	35,746,271	3,119,437	1,719,255	2,142,601	2,890,536
	有形固定資産	12,747,215	35,745,310	3,119,015	1,718,780	2,141,068	2,854,250
	土地	1,547,994	7,450,911	50,773	560,305	457,609	272,583
	償却資産	18,969,663	36,011,271	4,758,311	2,576,953	6,152,013	7,557,842
	減価償却累計額(▲)	7,814,962	7,720,472	1,690,069	1,421,438	4,468,554	4,976,175
	建設仮勘定	44,520	3,600				
	その他						
	無形固定資産	241	961	422	475	813	1,361
	投資					720	34,925
	流動資産	7,465,880	5,887,486	2,122,718	501,396	1,482,414	1,770,161
	現金・預金	4,197,170	3,947,255	1,742,291	325,416	607,910	886,099
	未収金	3,208,318	1,876,480	349,963	169,452	269,564	854,727
	貯蔵品	55,334	63,751	30,464	6,528	4,069	29,335
	短期有価証券					599,871	
	繰延勘定	64,940	60,558	9,937			102,148
計	20,278,276	41,694,315	5,252,092	2,220,651	3,625,015	4,762,845	
負債	固定負債	240,605	70,288			2,200	
	企業債						
	他会計借入金						
	引当金	240,605	70,288			2,200	
	その他						
	流動負債	1,337,791	1,434,037	83,371	85,229	162,397	561,474
	一時借入金						
	未払金・未払費用	1,335,078	1,383,677	83,371	75,817	157,622	525,016
	その他	2,713	50,360		9,412	4,775	36,458
	計	1,578,396	1,504,325	83,371	85,229	164,597	561,474
資本	資本金	9,161,275	29,706,822	2,830,303	924,632	4,569,960	6,019,660
	自己資本	7,295,263	24,094,718	2,214,754	634,632	3,889,078	5,167,340
	固有資本	116,762		15,344		17,162	
	再評価組入資本						
	繰入資本	7,178,501	21,241,375	2,199,410	569,451	3,838,272	5,167,340
	組入資本		2,853,343		65,181	33,644	
	借入資本	1,866,012	5,612,104	615,549	290,000	680,882	852,320
	企業債	1,866,012	5,612,104	615,549	290,000	680,882	852,320
	他会計借入金						
	剰余金	9,538,605	10,483,168	2,338,418	1,210,790	▲ 1,109,542	▲ 1,818,289
	資本剰余金	6,807,689	11,774,968	1,779,955	1,228,020	327,735	2,478,294
	国庫補助金	121,589	295,065	288,591	14,495	63,287	193,163
	県補助金	201,717	745,543		30,879	88,313	125,988
	工事負担金						
	再評価積立金						
	その他	6,484,383	10,734,360	1,491,364	1,182,646	176,135	2,159,143
	利益剰余金	2,730,916	▲ 1,291,800	558,463	▲ 17,230	▲ 1,437,277	▲ 4,296,583
	減債積立金			80,300			
	利益積立金						
	建設改良積立金			330,000			
その他積立金							
剰当年度未処分利益剰余金	2,730,916		148,163				
余当年度未処理欠損金(▲)		1,291,800		17,230	1,437,277	4,296,583	
金							
ち	1,452,291	672,281	95,505				
等				82,214	180,938	22,131	
当年度純損失(▲)							
計	18,699,880	40,189,990	5,168,721	2,135,422	3,460,418	4,201,371	
負債・資本合計	20,278,276	41,694,315	5,252,092	2,220,651	3,625,015	4,762,845	
不良債務							
実質資金不足額							
経常利益	868,111	727,955	97,262				
経常損失(▲)				72,101	178,190	16,779	

Ⅲ 平成23年度地方公営企業事業別決算状況

1 法適用事業  
(2) 病院事業

ウ 貸借対照表

区分	団体名	草加市	越谷市	蕨市	志木市	小鹿野町	計
資産	固定資産	15,225,437	6,939,434	1,713,917	979,879	1,435,857	84,660,080
	有形固定資産	15,212,618	6,936,629	1,713,438	978,787	1,435,857	84,602,967
	土地	3,092,388		1,908		165,553	13,600,024
	償却資産	19,383,298	19,562,641	3,631,697	2,211,795	3,251,966	124,067,450
	減価償却累計額(▲)	7,263,068	12,645,355	1,920,167	1,233,008	1,981,662	53,134,930
	建設仮勘定		19,343				67,463
	その他						
	無形固定資産	1,059	2,805	479	1,092		9,708
	投資	11,760					47,405
	流動資産	3,398,664	3,757,558	985,126	589,254	320,479	28,281,136
	現金・預金	1,818,029	2,509,158	674,202	531,360	172,960	17,411,850
	未収金	1,389,663	1,173,081	299,242	51,356	144,475	9,786,321
	貯蔵品	186,248	57,981	11,682	6,538	3,044	454,974
	短期有価証券						599,871
繰延勘定	4,368	245,883	151,567			639,401	
計	18,628,469	10,942,875	2,850,610	1,569,133	1,756,336	113,580,617	
負債	固定負債						313,093
	企業債						
	他会計借入金						
	引当金						313,093
	その他						
	流動負債	788,918	640,516	161,305	58,223	60,950	5,374,211
	一時借入金						
未払金・未払費用	757,490	585,309	155,373	57,561	60,950	5,177,264	
その他	31,428	55,207	5,932	662		196,947	
計	788,918	640,516	161,305	58,223	60,950	5,687,304	
資本	資本金	12,649,350	10,285,533	2,620,154	607,955	3,203,282	82,578,926
	自己資本	2,398,948	6,155,565	2,280,001	271,343	1,872,788	56,274,430
	固有資本	137,102	6,155,565	4,350	64,343	26,997	6,537,625
	再評価組入資本						
	繰入資本	1,555,769		2,157,492	205,000	1,845,791	45,958,401
	組入資本	706,077		118,159	2,000		3,778,404
	借入資本	10,250,402	4,129,968	340,153	336,612	1,330,494	26,304,496
	企業債	10,250,402	4,129,968	340,153	336,612	1,330,494	26,304,496
	他会計借入金						
	剰余金	5,190,201	16,826	69,151	902,955	▲ 1,507,896	25,314,387
	資本剰余金	11,900,257	623,689	35,273	1,163,062	389,682	38,508,624
	国庫補助金	70,817	328,202	11,024	167,148	299,857	1,853,238
	県補助金	164,634	264,028			81,000	1,702,102
	工事負担金						
	再評価積立金						
	その他	11,664,806	31,459	24,249	995,914	8,825	34,953,284
	利益剰余金	▲ 6,710,056	▲ 606,863	33,878	▲ 260,107	▲ 1,897,578	▲ 13,194,237
	減債積立金			550		272	81,122
	利益積立金						
	建設改良積立金			10,452		1,000	341,452
	その他積立金						
	剰当年度未処分利益剰余金			22,876			2,901,955
	余当年度未処理欠損金(▲)	6,710,056	606,863		260,107	1,898,850	16,518,766
金う当年度純利益		229,795	56,448			2,506,320	
等ち当年度純損失(▲)	134,342			57,131	129,055	605,811	
計	17,839,551	10,302,359	2,689,305	1,510,910	1,695,386	107,893,313	
負債・資本合計	18,628,469	10,942,875	2,850,610	1,569,133	1,756,336	113,580,617	
不良債務							
実質資金不足額							
経常利益		255,279	59,968			2,008,575	
経常損失(▲)	124,904			56,017	129,055	577,046	



Ⅲ 平成23年度地方公営企業事業別決算状況

1 法適用事業  
(2) 病院事業

エ 資本的収支に関する調

区分	団体名	さいたま市	川口市	秩父市	所沢市	東松山市	春日部市
資本的 収入	企業債	60,700	624,400	14,600	290,000	109,200	332,100
	建設改良のための企業債	60,700		14,600	290,000	109,200	
	その他		624,400				332,100
	他会計出資金	226,604		42,089		126,002	
	他会計負担金		293,944	16,675			288,609
	他会計借入金						
	他会計補助金						
	固定資産売却代金		16				
	国庫補助金		31,237				7,612
	県補助金	7,922					
	工事負担金						
	その他			3,748			2,445
	計 (a)	295,226	949,597	77,112	290,000	235,202	630,766
	翌年度へ繰越される 支出の財源充当額 (b)	19,502					
前年度同意等債で今年度収入分 (c)							
純計 (a)-{(b)+(c)} (d)	275,724	949,597	77,112	290,000	235,202	630,766	
資本的 支出	建設改良費	528,138	458,573	55,844	325,178	210,586	83,922
	職員給与費						
	建設利息						
	企業債償還金	292,141	1,065,371	67,452		135,437	652,949
	建設改良のための企業債	292,141	1,065,371	67,452		135,437	320,757
	その他						332,192
	他会計からの長期借入金返還額						
	他会計への支出金						
	その他						13,335
	計 (e)	820,279	1,523,944	123,296	325,178	346,023	750,206
	差引 差額 (d)-(e) 不足額 (▲) (f)	544,555	574,347	46,184	35,178	110,821	119,440
	過年度分損益勘定留保資金	544,272	223,549	46,084	19,693	110,046	119,325
	当年度分損益勘定留保資金						
	繰越利益剰余金処分額						
当年度利益剰余金処分額							
積立金取りくずし額		349,587					
繰越工事資金							
その他	283	1,211	100	15,485	775	115	
計 (g)	544,555	574,347	46,184	35,178	110,821	119,440	
補てん財源不足額 (▲) (f)-(g)							
当年度同意等債で未借入または未発行額							
企業債償還金のうち繰上償還金分		632,903				332,192	
建設 財源改 良内 訳費 の	政府資金						
	企業 地方公共団体金融機構			14,600	290,000	109,200	
	その他	60,700					
	国庫補助金		31,237				7,612
	県補助金	7,922					
	工事負担金						
	他会計繰入金	26,898		16,675		35,710	42,119
	その他	432,618	427,336	24,569	35,178	65,676	34,191
	他会計繰入金合計	226,604	293,944	58,764		126,002	288,609
	繰出基準に基づく繰入金	226,604	293,944	58,764		126,002	226,055
繰出基準 以外の繰入金	繰出基準に係る上乗せ繰入						62,554
	繰出基準事由以外の繰入						62,554
企業債現在高	1,866,012	5,612,104	615,549	290,000	680,882	852,320	

Ⅲ 平成23年度地方公営企業事業別決算状況

1 法適用事業  
(2) 病院事業

エ 資本的収支に関する調

区分	団体名	草加市	越谷市	蕨市	志木市	小鹿野町	計	
資本的 収入	企業債	144,600		159,400		19,400	1,754,400	
	建設改良のための企業債	144,600		159,400		19,400	797,900	
	その他						956,500	
	他会計出資金					53,782	448,477	
	他会計負担金	402,976		1,291	22,267		1,025,762	
	他会計借入金							
	他会計補助金							
	固定資産売却代金						16	
	国庫補助金		4,000			2,625	45,474	
	県補助金	158,225	80,000				246,147	
	工事負担金							
	その他			160			9,318	15,671
	計 (a)	705,801	84,000	160,851	22,267	85,125	3,535,947	
	翌年度へ繰越される 支出の財源充当額 (b)						19,502	
	前年度同意等債で今年度収入分 (c)							
純計 (a) - [(b) + (c)] (d)	705,801	84,000	160,851	22,267	85,125	3,516,445		
資本的 支出	建設改良費	828,051	614,665	204,920		44,692	3,354,569	
	職員給与費							
	建設利息							
	企業債償還金	315,017	246,672	10,311	42,808	62,373	2,890,531	
	建設改良のための企業債	315,017	246,672	10,311	42,808	62,373	2,558,339	
	その他						332,192	
	他会計からの長期借入金返還額							
	他会計への支出金							
	その他	5,040		51,258			69,633	
	計 (e)	1,148,108	861,337	266,489	42,808	107,065	6,314,733	
	差引 差額 (d) - (e) 不足額 (▲) (f)	442,307	777,337	105,638	20,541	21,940	2,798,288	
	補てん 財源	過年度分損益勘定留保資金	440,787	776,350	95,885	20,541	19,812	2,416,344
		当年度分損益勘定留保資金						
		繰越利益剰余金処分額						
		当年度利益剰余金処分額						
積立金取りくずし額							349,587	
繰越工事資金								
その他		1,520	987	9,753		2,128	32,357	
計 (g)		442,307	777,337	105,638	20,541	21,940	2,798,288	
補てん財源不足額 (▲) (f) - (g)								
当年度同意等債で未借入または未発行額								
企業債償還金のうち繰上償還金分						965,095		
建設 財源改 良内 訳費の	政府資金					6,300	6,300	
	地方公共団体金融機構	144,600					558,400	
	その他			159,400		13,100	233,200	
	国庫補助金					2,625	41,474	
	県補助金	158,225					166,147	
	工事負担金							
	他会計繰入金	192,965					314,367	
	その他	332,261	614,665	45,520		22,667	2,034,681	
	他会計繰入金合計	402,976		1,291	22,267	53,782	1,474,239	
	繰出基準に基づく繰入金	402,976		1,291	22,267	52,384	1,410,287	
繰出基準以外の繰入金					1,398	63,952		
繰出基準に係る上乗せ繰入					1,398	63,952		
繰出基準事由以外の繰入								
企業債現在高	10,250,402	4,129,968	340,153	336,612	1,330,494	26,304,496		

Ⅲ 平成23年度地方公営企業事業別決算状況

1 法適用事業  
(2) 病院事業

才 経営分析 (各種数値)

区分	団体名	さいたま市	川口市	秩父市	所沢市	東松山市	春日部市	
年延入院患者数 (人)	年延入院患者数 (人)	162,539	167,360	36,418	6,764	32,396	86,641	
	一般患者数	160,966	167,360	36,418	6,764	32,396	86,641	
	療養患者数							
	結核患者数	1,573						
	感染症患者数							
診療収入	入院							
	投薬収入	144,821	64,535	30,955	6,143	30,463	39,908	
	注射収入	570,354	121,021	97,875	17,914	112,278	87,041	
	処置及び手術収入	2,909,765	2,417,701	282,854	9,466	236,213	884,249	
	検査収入	89,081	111,031	65,740	14,699	104,291	46,562	
	放射線収入	43,294	81,387	55,718	5,299	39,751	64,902	
	入院料	1,695,541	6,354,236	792,267	117,763	582,634	552,247	
	入院時食事療養収入	233,806	253,950	81,573	9,872	47,991	123,188	
	その他	4,265,423	375,094	74,101	3,360	46,449	2,335,018	
	外来							
	初診料	84,413	177,030	45,277	86,871	3,279	79,643	
	再診料	151,560	250,850	206,419	38,833	106,865	92,571	
	投薬収入	37,114	35,820	26,311	10,365	791	16,842	
	注射収入	583,171	835,958	113,791	27,099	106,087	481,659	
	処置及び手術収入	113,458	231,854	199,120	11,460	25,985	84,076	
	検査収入	737,305	900,818	160,055	108,522	170,026	461,054	
	放射線収入	508,035	685,758	104,152	15,149	110,906	439,314	
	その他	520,388	480,936	53,300	101,794	166,286	206,114	
	職員数 (人)	年延医師数	49,476	51,708	8,178	4,781	7,033	26,836
		年延看護部門職員数	189,311	171,211	50,307	15,332	38,371	105,154
年度末検査技師数		31.3	33.1	6.0	10.0	10.0	17.0	
年度末放射線技師数		21.2	23.4	6.0	8.0	7.0	14.0	
年度末職員数 (人)		771.6	826.0	223.9	96.8	146.0	467.4	
医師数		134.6	142.6	21.0	9.0	13.0	64.0	
看護部門								
看護師数		466.0	462.9	132.3	36.5	84.0	252.6	
准看護師数		3.0	6.3	5.5	2.5	9.0	1.8	
看護助手数		42.0	23.9	12.9	3.8		26.4	
薬剤部門職員数		17.0	17.0	7.0	3.0	3.0	13.9	
事務部門職員数		38.0	83.4	12.0	19.0	14.0	38.8	
給食部門職員数		5.0	6.6	2.0	1.0	2.0	7.0	
放射線部門職員数		22.0	23.4	6.0	8.0	7.0	14.0	
臨床検査部門職員数		28.0	33.1	6.9	12.0	10.0	20.5	
その他職員数	16.0	26.8	18.3	2.0	4.0	28.4		
指定病院等の状況	救急告示病院	○	○	○			○	
	臨床研修病院	○	○				○	
	災害拠点病院	○	○					
	病院群輪番制病院	○		○			○	

Ⅲ 平成23年度地方公営企業事業別決算状況

1 法適用事業  
(2) 病院事業

才 経営分析 (各種数値)

区分		団体名	草加市	越谷市	蕨市	志木市	小鹿野町	計
年延入院患者数 (人)			110,899	123,198	31,430	14,650	28,539	800,834
一般患者数			110,899	123,198	31,430	14,650	12,241	782,963
療養患者数							16,298	16,298
結核患者数								1,573
感染症患者数								
診療収入	入院	投薬収入	31,638	48,958	23,228	12,693	7,735	441,077
		注射収入	38,885	50,270	77,031	106,515	20,110	1,299,294
		処置及び手術収入	1,801,708	1,559,930	188,628	70,403	59,814	10,420,731
		検査収入	65,659	83,105	55,596	34,551	20,626	690,941
		放射線収入	15,048	35,294	17,034	14,409	10,828	382,964
		入院料	759,488	684,166	571,187	310,914	323,822	12,744,265
		入院時食事療養収入	167,997	170,348	49,149	20,454	42,283	1,200,611
		その他	2,904,187	3,591,783	222,757	9,809	136,831	13,964,812
		初診料	131,199	108,403	83,620	41,807	10,191	851,733
		再診料	125,203	153,613	80,985	35,880	31,880	1,274,659
	外来	投薬収入	93,304	4,495	491,766	9,785	24,563	751,156
		注射収入	527,907	404,643	40,909	20,459	13,849	3,155,532
		処置及び手術収入	284,245	85,771	171,485	10,892	10,452	1,228,798
		検査収入	749,715	973,426	235,101	99,918	94,072	4,690,012
		放射線収入	417,967	461,770	60,246	23,793	25,870	2,852,960
		その他	420,250	525,956	181,458	113,732	89,249	2,859,463
		年延医師数	30,192	34,956	5,574	4,539	3,073	226,346
		年延看護部門職員数	126,736	135,659	37,683	21,430	19,829	911,023
		年度末検査技師数	15.1	30.1	8.0	2.0	4.0	166.6
		年度末放射線技師数	14.4	18.0	6.0	2.0	3.0	123.0
年度末職員数 (人)	578.2	702.2	174.2	84.0	128.6	4,198.9		
職員数 (人)	医師数	90.1	99.4	14.8	5.0	6.9	600.4	
	看護部門	看護師数	325.2	374.8	82.7	41.0	39.2	2,297.2
		准看護師数	5.8	2.0	5.3	4.0	14.5	59.7
		看護助手数	35.0	37.0	11.0	5.0	30.0	227.0
	薬剤部門職員数	13.0	19.0	7.8	2.0	3.0	105.7	
	事務部門職員数	45.6	62.8	11.0	17.0	18.5	360.1	
	給食部門職員数	4.0	29.7	3.0			60.3	
	放射線部門職員数	16.0	18.0	6.0	3.0	3.0	126.4	
	臨床検査部門職員数	15.1	30.1	9.5	4.0	4.0	173.2	
	その他職員数	28.4	29.4	23.1	3.0	9.5	188.9	
指定病院等の状況	救急告示病院	○	○	○	○	○	9	
	臨床研修病院	○	○				5	
	災害拠点病院						2	
	病院群輪番制病院	○	○	○	○		7	

IV 平成24年度地方公営企業事業別決算状況

1 法適用事業

(3) 下水道事業（公共・特環・農集）

ア 施設及び業務の概況

区分	団体名	さいたま市	川崎市	加須市	狭山市	鴻巣市	深谷市	
		公共	公共	公共	公共	公共	公共	
建設事業開始年月日		S28.04.15	S06.06.11	S51.03.16	S46.11.11	S48.09.13	S49.02.01	
供用開始年月日		S41.01.01	S39.12.28	S58.04.01	S50.03.20	S56.04.01	S60.04.01	
法適用年月日		H17.04.01	H15.04.01	H22.03.23	H23.04.01	H19.04.01	H18.01.01	
法適用区分		条例財務	条例全部	条例財務	条例全部	条例財務	条例全部	
管理者設置の有無		無	有	無	無	無	無	
普及状況	行政区域内人口(A)(人)	1,246,180	347,010	116,142	155,237	120,036	146,189	
	市街地人口(人)	1,147,985	269,157	55,606	114,875	92,976	78,669	
	全体計画人口(人)	1,104,000	310,700	96,460	147,700	105,900	109,200	
	現在排水区域内人口(人)	1,121,777	302,356	53,699	147,247	90,993	78,494	
	現在処理区域内人口(B)(人)	1,121,777	302,356	53,699	147,247	90,993	78,494	
	現在水洗便所設置済人口(C)(人)	1,063,606	295,510	45,952	143,698	84,352	68,242	
	普及率 (B/A) × 100(%)	90.0	87.1	46.2	94.9	75.8	53.7	
	水洗化率 (C/B) × 100(%)	94.8	97.7	85.6	97.6	92.7	86.9	
	行政区域面積 (ha)	21,749	10,916	13,347	4,904	6,749	13,841	
	市街地面積 (ha)	11,656	3,218	1,397	1,442	1,530	1,879	
	全体計画面積 (ha)	16,763	6,363	2,660	4,125	4,262	3,455	
	現在排水区域面積 (ha)	11,496	3,621	941	1,856	1,405	1,553	
	現在処理区域面積 (ha)	11,496	3,621	941	1,856	1,405	1,553	
下水管布設延長 (km)	3,174	914	271	504	391	476		
種別	汚水管	2,513	650	254	472	373	415	
	雨水管	159	117	17	32	18	61	
	合流管	502	147					
未供用	汚水管							
	雨水管							
	合流管							
処理状況	終末処理場数	1		1			2	
	計画処理能力 (m <sup>3</sup> /日)	23,000		50,200			58,820	
	現在処理能力 (m <sup>3</sup> /分)	晴天時	23,000		28,242			29,810
		雨天時	72					
	年間総処理水量 (m <sup>3</sup> )	131,726,622	46,140,320	5,493,690	19,960,884	10,882,271	7,084,284	
	年間有収水量 (m <sup>3</sup> )	汚水処理水量	129,551,102	43,955,524	5,493,690	19,960,884	10,882,271	7,084,284
雨水処理水量		2,175,520	2,184,796					
年間有収水量 (m <sup>3</sup> )		111,450,409	33,260,506	5,036,293	17,028,199	9,035,721	6,969,012	
ポンプ場数	排水能力 (晴天時 (m <sup>3</sup> /日))	268,680	39,542	70,511		24,768		
	排水能力 (雨天時 (m <sup>3</sup> /分))	439	861					
職員数計	損益勘定所属職員(人)	70	43	7	13	6	9	
	資本勘定所属職員(人)	69	28	8	13	4	8	
	計	139	71	15	26	10	17	
合流管比率		0.158	0.161					
処理区域内人口密度		97.6	83.5	57.1	79.3	64.8	50.5	
収益性	総収支比率 (%)	100.0	100.3	107.2	105.8	106.7	99.3	
	経常収支比率 (%)	100.0	100.4	107.2	98.3	106.7	99.5	
	営業収支比率 (%)	111.7	87.0	50.5	91.7	80.3	56.2	
	累積欠損金比率 (%)						3.2	
徴収方法	集金制			○				
	納付制	○	○	○	○	○	○	
	口座振替制	○	○	○	○	○	○	
	コンビニエンスストア	○	○		○	○	○	
	クレジットカード							
下水道使用料	現行使用料施行年月日	H22.06.01	H24.11.01	H17.04.01	H02.02.01	H20.04.01	H23.04.01	
	家庭用	20m <sup>3</sup> /月 (円)	2,016	1,522	1,312	1,365	2,205	1,155
		100m <sup>3</sup> /月 (円)	14,826	13,230	8,872	9,555	12,495	3,150
		500m <sup>3</sup> /月 (円)	106,911	84,105	52,972	59,955	72,345	15,750
		1,000m <sup>3</sup> /月 (円)	244,986	183,855	108,097	136,080	153,720	31,500
		5,000m <sup>3</sup> /月 (円)	1,433,586	981,855	549,097	850,080	846,720	157,500
	業務用	10,000m <sup>3</sup> /月 (円)	3,019,086	1,979,355	1,100,347	1,742,580	1,712,970	315,000
		使用料収入	13,589,612	3,006,153	454,999	1,592,377	1,026,178	633,033
	汚水処理費	15,637,292	2,986,527	854,508	2,043,205	1,355,358	1,045,352	
	使用料単価 (円/m <sup>3</sup> ) A	121.9	90.4	90.3	93.5	113.6	90.8	
	処理原価 (円/m <sup>3</sup> ) B	140.3	89.8	169.7	120.0	150.0	150.0	
経費回収率 A/B × 100 (%)	86.9	100.7	53.2	77.9	75.7	60.6		
逆ざや (円/m <sup>3</sup> )	18.4		79.3	26.5	36.4	59.2		

IV 平成24年度地方公営企業事業別決算状況

1 法適用事業

(3) 下水道事業（公共・特環・農集）

ア 施設及び業務の概況

区分	団体名		計	皆野・長瀬 上下水道組合				
	富士見市	日高市		特環	特環			
建設事業開始年月日	S49.10.25	S57.02.10		S56.01.20	S62.12.17	S55.04.01		
供用開始年月日	S57.08.20	S63.12.01		S63.05.02	H04.04.01	H09.10.01		
法適用年月日	S58.04.01	S58.04.01		S58.04.01	S62.12.17	H24.04.01		
法適用区分	条例財務	条例財務		条例財務	条例財務	条例全部		
管理者設置の有無	無	無		無	無	有		
普及状況	行政区域内人口(A)(人)	107,990	57,626	2,296,410	107,990	57,626	18,456	
	市街地人口(人)	94,955	33,760	1,887,983	94,955	33,760		
	全体計画人口(人)	98,880	35,110	2,007,950	7,520	790	12,800	
	現在排水区域内人口(人)	97,534	33,336	1,925,436	2,461	998	10,269	
	現在処理区域内人口(B)(人)	97,534	33,336	1,925,436	2,461	998	10,269	
	現在水洗便所設置済人口(C)(人)	94,376	32,259	1,827,995	2,127	907	8,157	
	普及率(B/A)×100(%)	90.3	57.8	83.8	2.3	1.7	55.6	
	水洗化率(C/B)×100(%)	96.8	96.8	94.9	86.4	90.9	79.4	
	行政区域面積(ha)	1,970	4,748	78,224	1,970	4,748	9,401	
	市街地面積(ha)	849	464	22,435	849	464		
	全体計画面積(ha)	1,118	895	39,641	390	32	439	
	現在排水区域面積(ha)	769	511	22,152	129	511	384	
	現在処理区域面積(ha)	769	511	22,152	129	32	384	
下水管布設延長(km)	307	181	6,218	31	10	78		
種別	汚水管	255	179	5,111	31	10	78	
	雨水管	52	2	458				
	合流管			649				
未供用	汚水管		34	34				
	雨水管							
	合流管							
処理状況	終末処理場数		1	5			1	
	計画処理能力(m <sup>3</sup> /日)		18,800				8,400	
	現在処理能力		晴天時(m <sup>3</sup> /日)	15,670			4,200	
			雨天時(m <sup>3</sup> /分)					
	年間総処理水量(m <sup>3</sup> )	10,946,670	3,206,849	235,441,590	522,485	146,193	786,880	
年間有収水量(m <sup>3</sup> )	汚水処理水量	10,946,670	3,206,849	231,081,274	522,485	146,193	786,880	
	雨水処理水量			4,360,316				
	年間有収水量(m <sup>3</sup> )	9,497,928	2,884,914	195,162,982	374,876	131,362	764,492	
ポンプ場数	排水能力			36			2	
	晴天時(m <sup>3</sup> /日)						7,632	
職員数	損益勘定所屬職員(人)	5	9	162			3	
	資本勘定所屬職員(人)	5	2	137	2		2	
計	10	11	299	2		5		
合流管比率			0.104					
収益性	処理区域内人口密度	126.8	65.2	0.0	19.1	31.2	26.7	
	総収支比率(%)	99.3	102.5	101.1	109.8	162.2	90.7	
	経常収支比率(%)	99.6	102.6	100.6	109.9	162.6	90.7	
	営業収支比率(%)	101.0	69.3	98.5	39.4	113.0	19.9	
	累積欠損金比率(%)	3.0	12.8				60.9	
徴収方法	集金制			1				
	納付制	○	○	8	○	○	○	
	口座振替制	○	○	8	○	○	○	
	コンビニエンスストア	○	○	7	○	○		
クレジットカード								
下水道使用料	現行使用料施行年月日	H17.10.01	H15.07.01		H17.10.01	H15.07.01	H09.10.01	
	家庭用	20m <sup>3</sup> /月(円)	1,575	2,630		1,575	2,630	2,205
		100m <sup>3</sup> /月(円)	12,180	19,540		12,180	19,540	
		500m <sup>3</sup> /月(円)	73,080	120,340		73,080	120,340	
		業務用	1,000m <sup>3</sup> /月(円)	149,205	246,340		149,205	246,340
		5,000m <sup>3</sup> /月(円)	758,205	1,254,340		758,205	1,254,340	
	10,000m <sup>3</sup> /月(円)	1,519,455	2,514,340		1,519,455	2,514,340		
	使用料収入	835,383	541,450	21,679,185	39,732	22,369	93,967	
	汚水処理費	1,121,363	660,126	25,703,731	56,232	11,604	114,674	
	使用料単価(円/m <sup>3</sup> )A	88.0	187.7	111.1	106.0	170.3	122.9	
処理原価(円/m <sup>3</sup> )B	118.1	228.8	131.7	150.0	88.3	150.0		
経費回収率A/B×100(%)	74.5	82.0	84.3	70.7	192.8	81.9		
逆ざや(円/m <sup>3</sup> )	30.1	41.1	20.6	44.0		27.1		

IV 平成24年度地方公営企業事業別決算状況

1 法適用事業

(3) 下水道事業（公共・特環・農集）

ア 施設及び業務の概況

区分	団体名	計			
		特環	日高市 農集	法適計	
建設事業開始年月日			H10.03.27		
供用開始年月日			H13.08.01		
法適用年月日			H22.04.01		
法適用区分			条例財務		
管理者設置の有無			無		
普及状況	行政区域内人口(A)(人)	184,072	57,626	2,314,866	
	市街地人口(人)	128,715	33,760	1,887,983	
	全体計画人口(人)	21,110	1,020	2,030,080	
	現在排水区域内人口(人)	13,728	625	1,939,789	
	現在処理区域内人口(B)(人)	13,728	625	1,939,789	
	現在水洗便所設置済人口(C)(人)	11,191	576	1,839,762	
	普及率 (B/A) × 100(%)	7.5	1.1	83.8	
	水洗化率 (C/B) × 100(%)	81.5	92.2	94.8	
	行政区域面積 (ha)	16,119	4,748	87,625	
	市街地面積 (ha)	1,313	464	22,435	
	全体計画面積 (ha)	861	24	40,526	
	現在排水区域面積 (ha)	545	24	22,721	
	現在処理区域面積 (ha)	545	24	22,721	
下水管布設延長 (km)	119	11	6,348		
種別	汚水管	119	11	5,241	
	雨水管			458	
	合流管			649	
未供用	汚水管			34	
	雨水管				
	合流管				
処理状況	終末処理場数	1	1	7	
	計画処理能力 (m <sup>3</sup> /日)		179		
	現在処理能力	晴天時 (m <sup>3</sup> /日)		179	
		雨天時 (m <sup>3</sup> /分)			
	年間総処理水量 (m <sup>3</sup> )	1,455,558	65,871	236,963,019	
	汚水処理水量	1,455,558	65,871	232,602,703	
	雨水処理水量			4,360,316	
年間有収水量 (m <sup>3</sup> )	1,270,730	59,255	196,492,967		
ポンプ場数		2		38	
	排水能力				
職員数	損益勘定所屬職員(人)	3	1	166	
	資本勘定所屬職員(人)	4		141	
計		7	1	307	
合流管比率				0.104	
処理区域内人口密度			26.0		
収益性	総収支比率(%)	96.5	106.2	101.0	
	経常収支比率(%)	96.5	106.2	100.5	
	営業収支比率(%)	26.2	23.1	96.8	
	累積欠損金比率(%)				
徴収方法	集金制			1	
	納付制	3	○	12	
	口座振替制	3	○	12	
	コンビニエンスストア	2	○	10	
	クレジットカード				
下水道使用料	現行使用料施行年月日		H15.07.01		
	家庭用	20m <sup>3</sup> /月 (円)		2,630	
		100m <sup>3</sup> /月 (円)		19,540	
	業務用	500m <sup>3</sup> /月 (円)		120,340	
		1,000m <sup>3</sup> /月 (円)		246,340	
		5,000m <sup>3</sup> /月 (円)		1,254,340	
		10,000m <sup>3</sup> /月 (円)		2,514,340	
	使用料収入	156,068	9,074	21,844,327	
	汚水処理費	182,510	28,110	25,914,351	
	使用料単価 (円/m <sup>3</sup> ) A	122.8	153.1	111.2	
処理原価 (円/m <sup>3</sup> ) B	143.6	474.4	131.9		
経費回収率 A/B × 100(%)	85.5	32.3	84.3		
逆ざや (円/m <sup>3</sup> )	20.8	321.3	20.7		

IV 平成24年度地方公営企業事業別決算状況

1 法適用事業

(3) 下水道事業（公共・特環・農集）

イ 損益計算書

区分	団体名	さいたま市	川崎市	加須市	狭山市	鴻巣市	深谷市
		公共	公共	公共	公共	公共	公共
総収益 a		20,027,835	5,043,558	1,310,264	2,748,326	1,857,158	1,671,080
営業収益 b		17,541,653	3,859,335	455,319	1,902,880	1,074,233	715,502
下水道使用料		13,589,612	3,006,153	454,999	1,592,377	1,026,178	633,033
雨水処理負担金		3,946,570	851,395		310,126	46,744	81,798
受託工事収益							
その他営業収益		5,471	1,787	320	377	1,311	671
営業外収益 c		2,478,025	1,184,092	854,945	645,282	782,925	955,578
受取利息・配当金			1,517	429	23		154
受託工事収益							
国庫補助金							
県補助金							
他会計補助金		2,465,707	1,178,534	853,447	635,038	782,837	952,988
雑収益		12,318	4,041	1,069	10,221	88	2,436
特別利益		8,157	131		200,164		
他会計繰入金							
固定資産売却益							
その他		8,157	131		200,164		
総費用 d		20,027,835	5,028,814	1,222,225	2,597,699	1,741,245	1,682,846
営業費用 e		15,705,649	4,438,333	901,258	2,074,226	1,337,676	1,272,403
管渠費		697,764	245,213	16,541	140,756	45,381	44,819
ポンプ場費		543,308	302,955	24,449		36,404	
処理場費		315,099		234,815			337,175
受託工事費							
業務費		884,283		13,605	25,718		14,059
総係費		184,042	350,975	56,948	124,412	33,953	71,379
減価償却費		8,987,387	1,978,458	521,280	1,153,412	753,013	744,924
資産減耗費		89,854	52,729			3,005	351
流域下水道管理運営費負担金		3,899,492	1,408,698	33,620	608,332	432,129	59,696
その他営業費用		104,420	99,305		21,596	33,791	
営業外費用 f		4,308,760	585,207	320,967	519,270	403,569	406,654
支払利息		4,265,718	551,527	316,960	512,856	402,077	406,583
企業債取扱諸費							
受託工事費							
繰延勘定償却							
その他営業外費用		43,042	33,680	4,007	6,414	1,492	71
特別損失		13,426	5,274		4,203		3,789
職員給与費							
その他		13,426	5,274		4,203		3,789
経常利益 (b+c)-(e+f)		5,269	19,887	88,039		115,913	
経常損失 (b+c)-(e+f) (▲)					45,334		7,977
純利益 (a-d)			14,744	88,039	150,627	115,913	
純損失 (a-d) (▲)							11,766
前年度繰越利益剰余金				324,124	140,737		▲ 10,975
当年度未処分利益剰余金			14,744	412,163	291,364	115,913	▲ 22,741
収益的支出に充てた企業債							
収益的支出に充てた他会計借入金							
他会計繰入金合計		6,412,277	2,029,929	853,447	945,164	829,581	1,034,786
繰出基準に基づく繰入金		4,191,503	1,291,864	383,689	606,313	369,844	633,706
繰出基準以外の繰入金		2,220,774	738,065	469,758	338,851	459,737	401,080
繰出基準に係る上乗せ繰入							
繰出基準事由以外の繰入		2,220,774	738,065	469,758	338,851	459,737	401,080



IV 平成24年度地方公営企業事業別決算状況

1 法適用事業

(3) 下水道事業 (公共・特環・農集)

イ 損益計算書

区分	団体名	富士見市		計	富士見市		皆野・長瀬 上下水道組合
		公共	公共		特環	特環	
総収益 a		1,344,472	990,724	34,993,417	176,589	36,207	559,617
営業収益 b		1,076,237	562,291	27,187,450	39,732	22,369	94,605
下水道使用料		835,383	541,450	21,679,185	39,732	22,369	93,967
雨水処理負担金		238,983	12,824	5,488,440			
受託工事収益							
その他営業収益		1,871	8,017	19,825			638
営業外収益 c		267,848	428,433	7,597,128	136,857	13,838	465,012
受取利息・配当金		273	1,753	4,149			151
受託工事収益							
国庫補助金							
県補助金							
他会計補助金		265,787	285,881	7,420,219	136,857	13,838	464,093
雑収益		1,788	140,799	172,760			768
特別利益		387		208,839			
他会計繰入金							
固定資産売却益							
その他		387		208,839			
総費用 d		1,353,885	966,092	34,620,641	160,845	22,326	617,263
営業費用 e		1,066,002	811,288	27,606,835	100,808	19,793	476,462
管渠費		72,638	85,379	1,348,491	3,499	270	3,013
ポンプ場費			16,381	923,497		3,363	5,259
処理場費			307,273	1,194,362		6,975	60,767
受託工事費							
業務費		43,509	41,371	1,022,545	828	788	7,086
総係費		28,463	23,557	873,729	4,680		34,619
減価償却費		587,770	329,419	15,055,663	75,873	8,397	365,718
資産減耗費			37	145,976			
流域下水道管理運営費負担金		333,613		6,775,580	15,923		
その他営業費用		9	7,871	266,992	5		
営業外費用 f		283,456	154,461	6,982,344	59,858	2,469	140,801
支払利息		281,609	154,461	6,891,791	59,825	2,469	132,429
企業債取扱諸費							
受託工事費							
繰延勘定償却							
その他営業外費用		1,847		90,553	33		8,372
特別損失		4,427	343	31,462	179	64	
職員給与費							
その他		4,427	343	31,462	179	64	
経常利益 (b+c)-(e+f)			24,975	254,083	15,923	13,945	
経常損失 (b+c)-(e+f) (▲)		5,373		58,684			57,646
純利益 (a-d)			24,632	393,955	15,744	13,881	
純損失 (a-d) (▲)		9,413		21,179			57,646
前年度繰越利益剰余金		▲ 23,346	▲ 96,419	334,121	72,681	4,687	
当年度未処分利益剰余金		▲ 32,759	▲ 71,787	706,897	88,425	18,568	▲ 57,646
収益的支出に充てた企業債							
収益的支出に充てた他会計借入金							464,093
他会計繰入金合計		504,770	298,705	12,908,659	136,857	13,838	464,093
繰出基準に基づく繰入金		258,044	298,705	8,033,668	97,860	10,658	464,093
繰出基準以外の繰入金		246,726		4,874,991	38,997	3,180	
繰出基準に係る上乗せ繰入		362		362	5,361		
繰出基準事由以外の繰入		246,364		4,874,629	33,636	3,180	

#### IV 平成24年度地方公営企業事業別決算状況

##### 1 法適用事業

##### (3) 下水道事業（公共・特環・農集）

##### イ 損益計算書

区分	団体名	計		法適計
		特環	日高市 農集	
総収益 a		772,413	45,267	35,811,097
営業収益 b		156,706	9,074	27,353,230
下水道使用料		156,068	9,074	21,844,327
雨水処理負担金				5,488,440
受託工事収益				
その他営業収益		638		20,463
営業外収益 c		615,707	36,193	8,249,028
受取利息・配当金		151		4,300
受託工事収益				
国庫補助金				
県補助金				
他会計補助金		614,788	36,193	8,071,200
雑収益		768		173,528
特別利益				208,839
他会計繰入金				
固定資産売却益				
その他				208,839
総費用 d		800,434	42,610	35,463,685
営業費用 e		597,063	39,302	28,243,200
管渠費		6,782	1	1,355,274
ポンプ場費		8,622	6,745	938,864
処理場費		67,742	23,678	1,285,782
受託工事費				
業務費		8,702	268	1,031,515
総係費		39,299		913,028
減価償却費		449,988	8,610	15,514,261
資産減耗費				145,976
流域下水道管理運営費負担金		15,923		6,791,503
その他営業費用		5		266,997
営業外費用 f		203,128	3,308	7,188,780
支払利息		194,723	3,308	7,089,822
企業債取扱諸費				
受託工事費				
繰延勘定償却				
その他営業外費用		8,405		98,958
特別損失		243		31,705
職員給与費				
その他		243		31,705
経常利益 (b+c) - (e+f)		29,868	2,657	286,608
経常損失 (b+c) - (e+f) (▲)		57,646		116,330
純利益 (a-d)		29,625	2,657	426,237
純損失 (a-d) (▲)		57,646		78,825
前年度繰越利益剰余金		77,368	10,148	421,637
当年度未処分利益剰余金		49,347	12,805	769,049
収益的支出に充てた企業債				
収益的支出に充てた他会計借入金		464,093		464,093
他会計繰入金合計		614,788	36,193	13,559,640
繰出基準に基づく繰入金		572,611	14,500	8,620,779
繰出基準以外の繰入金		42,177	21,693	4,938,861
繰出基準に係る上乗せ繰入		5,361		5,723
繰出基準事由以外の繰入		36,816	21,693	4,933,138

IV 平成24年度地方公営企業事業別決算状況

1 法適用事業

(3) 下水道事業（公共・特環・農集）

ウ 貸借対照表

区分	団体名	さいたま市	川越市	加須市	狭山市	鴻巣市	深谷市
		公共	公共	公共	公共	公共	公共
資産	固定資産	417,912,618	90,092,185	35,951,329	61,320,297	40,363,770	53,074,530
	有形固定資産	399,892,764	84,187,134	35,175,476	56,727,114	38,724,461	52,467,418
	土地	5,326,242	2,873,639	505,065	19,584	250,160	1,944,240
	償却資産	450,520,240	96,545,820	41,378,629	58,588,156	42,309,649	50,518,890
	減価償却累計額(▲)	57,543,834	15,841,807	6,708,218	1,984,426	3,858,510	11,971,252
	建設仮勘定	1,590,116	609,482		103,800	23,162	
	無形固定資産	17,979,390	5,902,171	765,097	4,516,228	1,638,264	606,698
	投資	40,464	2,880	10,756	76,955	1,045	414
	流動資産	7,269,227	2,864,164	920,780	1,132,072	1,033,953	1,100,224
	現金・預金	2,679,701	2,205,406	829,583	803,073	833,118	990,027
	未収金	2,868,719	658,418	88,667	323,202	200,835	105,920
	貯蔵品				5,797		
	短期有価証券	10,100					
	繰延勘定						
計	425,181,845	92,956,349	36,872,109	62,452,369	41,397,723	54,174,754	
負債	固定負債	8,061,472	253,563	1,723,747		1,261,980	90,640
	企業債	8,061,472		1,723,747		1,261,980	
	他会計借入金						
	引当金		253,563				90,640
	その他						
	流動負債	5,464,772	1,226,782	212,421	214,180	583,468	206,236
	一時借入金						
	未払金・未払費用	5,449,197	1,053,998	212,136	213,280	582,468	202,924
	その他	15,575	172,784	285	900	1,000	3,312
	計	13,526,244	1,480,345	1,936,168	214,180	1,845,448	296,876
資本	資本金	299,596,921	63,480,948	11,686,831	37,901,448	21,915,129	17,252,540
	自己資本	128,769,383	43,619,395	175,612	21,130,419	7,305,716	476,643
	固有資本	112,958,018	42,355,689	175,612	21,130,419	7,093,716	24,646
	再評価組入資本						
	繰入資本	15,707,986					451,997
	組入資本	103,379	1,263,706			212,000	
	借入資本	170,827,538	19,861,553	11,511,219	16,771,029	14,609,413	16,775,897
	企業債	170,827,538	19,829,886	11,511,219	16,771,029	14,609,413	16,775,897
	他会計借入金		31,667				
	剰余金	112,058,680	27,995,056	23,249,110	24,336,741	17,637,146	36,625,338
	資本剰余金	112,058,680	27,915,184	22,811,087	24,035,377	17,459,958	36,648,079
	国庫補助金	74,805,711	14,557,651	15,254,668	15,473,899	10,418,482	21,210,236
	県補助金	354,792	112,979			1,500	114,272
	工事負担金	23,746,619	3,465	4,160,640	31,874	3,731,063	3,646,160
	再評価積立金						
	その他	13,151,558	13,241,089	3,395,779	8,529,604	3,308,913	11,677,411
	利益剰余金		79,872	438,023	301,364	177,188	▲ 22,741
	減債積立金		65,128	25,860	10,000	61,275	
	利益積立金						
	建設改良積立金						
その他積立金							
剰当年度未処分利益剰余金		14,744	412,163	291,364	115,913		
余当年度未処理欠損金(▲)						22,741	
金う当年度純利益		14,744	88,039	150,627	115,913		
等ち当年度純損失(▲)						11,766	
計	411,655,601	91,476,004	34,935,941	62,238,189	39,552,275	53,877,878	
負債・資本合計	425,181,845	92,956,349	36,872,109	62,452,369	41,397,723	54,174,754	
不良債務							
実質資金不足額							
経常利益	5,269	19,887	88,039		115,913		
経常損失(▲)				45,334		7,977	

IV 平成24年度地方公営企業事業別決算状況

1 法適用事業

(3) 下水道事業（公共・特環・農集）

ウ 貸借対照表

区分	団体名	富士見市	日高市	計	富士見市	日高市	皆野・長瀬 上下水道組合
		公共	公共	公共	特環	特環	特環
資産	固定資産	22,574,598	19,514,091	740,803,418	3,319,855	366,471	10,030,689
	有形固定資産	20,584,885	19,360,000	707,119,252	3,008,228	366,471	10,030,689
	土地	339,498	1,435,860	12,694,288			566,710
	償却資産	30,939,897	24,391,033	795,192,314	3,876,669	555,313	15,561,041
	減価償却累計額(▲)	10,724,034	6,550,620	115,182,701	868,441	188,842	6,099,855
	建設仮勘定	29,524	83,727	2,439,811			2,793
	無形固定資産	1,984,813		33,392,661	311,527		
	投資	4,900	154,091	291,505	100		
	流動資産	654,705	802,873	15,777,998	128,998	15,350	148,110
	現金・預金	494,949	687,328	9,523,185	97,520	15,350	101,937
	未収金	159,756	107,655	4,513,172	31,478		46,173
	貯蔵品			5,797			
	短期有価証券			10,100			
	繰延勘定						
	計	23,229,303	20,316,964	756,581,416	3,448,853	381,821	10,178,799
負債	固定負債	160,508	665,632	12,217,542	43,092		45,000
	企業債	160,508	596,585	11,804,292	43,092		
	他会計借入金						
	引当金		69,047	413,250			45,000
	その他						
	流動負債	199,006	25,507	8,132,372	64,508		54,374
	一時借入金						
	未払金・未払費用	197,362	24,907	7,936,272	64,508		54,374
その他	1,644	600	196,100				
計	359,514	691,139	20,349,914	107,600		99,374	
資本	資本金	9,501,903	6,068,309	467,404,029	1,812,261	129,742	10,100,426
	自己資本	2,282,676	21,000	203,780,844	172,059		4,831,292
	固有資本	2,282,676		186,020,776	172,059		4,831,292
	再評価組入資本						
	繰入資本		8,000	16,167,983			
	組入資本		13,000	1,592,085			
	借入資本	7,219,227	6,047,309	263,623,185	1,640,202	129,742	5,269,134
	企業債	7,219,227	6,047,309	263,591,518	1,640,202	129,742	5,269,134
	他会計借入金			31,667			
	剰余金	13,367,886	13,557,516	268,827,473	1,528,992	252,079	△ 21,001
	資本剰余金	13,400,645	13,629,303	267,958,313	1,440,567	233,511	36,645
	国庫補助金	3,261,073	7,648,600	162,630,320	831,348	105,635	18,095
	県補助金		87,833	671,376			
	工事負担金	4,489,637	1,338,409	41,147,867	609,219	46,702	18,352
	再評価積立金						
	その他	5,649,935	4,554,461	63,508,750		81,174	198
	利益剰余金	▲ 32,759	▲ 71,787	869,160	88,425	18,568	▲ 57,646
	減債積立金			162,263			
	利益積立金						
	建設改良積立金						
	その他積立金						
	剰当年度未処分利益剰余金			834,184	88,425	18,568	
	余当年度未処理欠損金(▲)	32,759	71,787	127,287			57,646
金う当年度純利益		24,632	393,955	15,744	13,881		
等ち当年度純損失(▲)	9,413		21,179			57,646	
計	22,869,789	19,625,825	736,231,502	3,341,253	381,821	10,079,425	
負債・資本合計	23,229,303	20,316,964	756,581,416	3,448,853	381,821	10,178,799	
不良債務							
実質資金不足額							
経常利益		24,975	254,083	15,923	13,945		
経常損失(▲)	5,373		58,684			57,646	

IV 平成24年度地方公営企業事業別決算状況

1 法適用事業

(3) 下水道事業（公共・特環・農集）

ウ 貸借対照表

区分	団体名	計	日高市	法適計
		特環	農集	
資産	固定資産	13,717,015	975,579	755,496,012
	有形固定資産	13,405,388	975,579	721,500,219
	土地	566,710	34,055	13,295,053
	償却資産	19,993,023	967,350	816,152,687
	減価償却累計額(▲)	7,157,138	25,826	122,365,665
	建設仮勘定	2,793		2,442,604
	無形固定資産	311,527		33,704,188
	投資	100		291,605
	流動資産	292,458	17,280	16,087,736
	現金・預金	214,807	15,628	9,753,620
	未収金	77,651	1,652	4,592,475
	貯蔵品			5,797
	短期有価証券			10,100
	繰延勘定			
計	14,009,473	992,859	771,583,748	
負債	固定負債	88,092		12,305,634
	企業債	43,092		11,847,384
	他会計借入金			
	引当金	45,000		458,250
	その他			
	流動負債	118,882	1,107	8,252,361
	一時借入金			
	未払金・未払費用	118,882	1,107	8,056,261
その他			196,100	
計	206,974	1,107	20,557,995	
資本	資本金	12,042,429	266,419	479,712,877
	自己資本金	5,003,351	102,558	208,886,753
	固有資本金	5,003,351	102,558	191,126,685
	再評価組入資本金			
	繰入資本金			16,167,983
	組入資本金			1,592,085
	借入資本金	7,039,078	163,861	270,826,124
	企業債	7,039,078	163,861	270,794,457
	他会計借入金			31,667
	剰余金	1,760,070	725,333	271,312,876
	資本剰余金	1,710,723	712,528	270,381,564
	国庫補助金	955,078	439,473	164,024,871
	県補助金		203,275	874,651
	工事負担金	674,273	68,371	41,890,511
	再評価積立金			
	その他	81,372	1,409	63,591,531
	利益剰余金	49,347	12,805	931,312
	減債積立金			162,263
	利益積立金			
	建設改良積立金			
	その他積立金			
	剰余金うち			
	当年度未処分利益剰余金	106,993	12,805	953,982
当年度未処理欠損金(▲)	57,646		184,933	
当年度純利益	29,625	2,657	426,237	
当年度純損失(▲)	57,646		78,825	
計	13,802,499	991,752	751,025,753	
負債・資本合計	14,009,473	992,859	771,583,748	
不良債務				
実質資金不足額				
経常利益	29,868	2,657	286,608	
経常損失(▲)	57,646		116,330	

IV 平成24年度地方公営企業事業別決算状況

1 法適用事業

(3) 下水道事業(公共・特環・農集)

エ 資本的収支に関する調

区分	団体名	さいたま市	川崎市	加須市	狭山市	鴻巣市	深谷市
		公共	公共	公共	公共	公共	公共
資本的収入	企業債	9,081,600	788,000	516,900	583,200	1,383,500	256,600
	建設改良のための企業債	8,024,100	715,500	175,000	583,200	413,800	256,600
	その他	1,057,500	72,500	341,900		969,700	
	うち資本費平準化債	1,057,500		341,900		200,000	
	他会計出資金						24,833
	他会計借入金						
	他会計補助金	474,163	358,995	219,851	100,864	320,419	480,649
	固定資産売却代金		5				123
	国庫補助金	4,069,650	284,300	72,400	92,534	334,800	163,300
	県補助金						
工事負担金	838,727	70,372	15,456	31,874	16,637	92,704	
その他	27,240		3,296	13,429	11	4,168	
計(a)	14,491,380	1,501,672	827,903	821,901	2,055,367	1,022,377	
翌年度へ繰越される支出の財源充当額(b)	846,985						
前年度同意等債で今年度収入分(c)							
純計(a)-[(b)+(c)](d)	13,644,395	1,501,672	827,903	821,901	2,055,367	1,022,377	
資本的支出	建設改良費	16,045,123	2,064,061	341,209	1,015,808	930,752	515,384
	職員給与費	535,227	248,702	44,786	128,424	23,231	49,148
	建設利息						
	企業債償還金	10,516,546	1,656,512	1,036,691	970,062	2,006,889	1,172,989
	建設改良のための企業債	10,051,494	1,007,514	899,461	970,062	1,052,707	1,172,989
	その他	465,052	648,998	137,230		954,182	
	うち資本費平準化債	453,106		137,230		193,787	
	他会計からの長期借入金返還金		31,666				
	他会計への支出金						
	その他	15,150		890	473	11	2,096
計(e)	26,576,819	3,752,239	1,378,790	1,986,343	2,937,652	1,690,469	
差引 差額							
(d)-(e) 不足額(▲)(f)	12,932,424	2,250,567	550,887	1,164,442	882,285	668,092	
補てん財源	過年度分損益勘定留保資金	1,836,096	1,350,355	286,514	663,887	285,448	652,070
	当年度分損益勘定留保資金	7,906,065	843,644	254,322	479,158	482,775	
	繰越利益剰余金処分額						
	当年度利益剰余金処分額						
	積立金取りくずし額					49,000	
	繰越工事資金	2,641,179				50,000	
	その他	549,084	56,568	10,051	21,397	15,062	16,022
	計(g)	12,932,424	2,250,567	550,887	1,164,442	882,285	668,092
	補てん財源不足額(▲)(f)-(g)						
	当年度同意等債で未借入または未発行額						
企業債償還金のうち繰上償還金分		648,998			770,147		
建設改良の内訳	企業債	4,092,400	715,500			16,100	
	政府資金						
	地方公共団体金融機構	3,931,700		175,000	583,200	397,700	256,600
	その他						
	国庫補助金	3,314,300	284,300	72,400	92,534	334,800	163,300
	県補助金						
	工事負担金	837,962	70,372	15,456	31,874	16,637	
	他会計繰入金	42,950			700		24,833
	その他	3,825,811	993,889	78,353	307,500	165,515	70,651
	他会計繰入金合計	474,163	358,995	219,851	100,864	320,419	505,482
繰出基準に基づく繰入金	474,163	85,965	27,974	100,864	46,073	31,020	
繰出基準以外の繰入金		273,030	191,877		274,346	474,462	
繰出基準に係る上乘せ繰入							
繰出基準事由以外の繰入		273,030	191,877		274,346	474,462	
企業債現在高	178,889,010	19,829,886	13,234,966	16,771,029	15,871,393	16,775,897	

IV 平成24年度地方公営企業事業別決算状況

1 法適用事業

(3) 下水道事業（公共・特環・農集）

エ 資本的収支に関する調

区分	団体名		計	皆野・長瀬 上下水道組合		
	富士見市	日高市		富士見市	日高市	
	公共	公共	公共	特環	特環	特環
資本的 収入	企業債	194,200	278,800	13,082,800	77,300	20,000
	建設改良のための企業債	194,200	178,800	10,541,200	77,300	20,000
	その他		100,000	2,541,600		
	うち資本費平準化債		100,000	1,699,400		
	他会計出資金			24,833		
	他会計借入金					
	他会計補助金	96,395	39,770	2,091,106	32,312	1,023
	固定資産売却代金			128		
	国庫補助金	50,488	105,700	5,173,172	30,912	19,000
	県補助金					
工事負担金	38,583	6,188	1,110,541	807	19,269	
その他		158,875	207,019		208	
計 (a)	379,666	589,333	21,689,599	141,331	58,477	
翌年度へ繰越される 支出の財源充当額 (b)			846,985			
前年度同意等債で今年度収入分 (c)						
純計 (a)-[(b)+(c)] (d)	379,666	589,333	20,842,614	141,331	58,477	
資本的 支出	建設改良費	377,048	345,748	21,635,133	150,420	60,805
	職員給与費	41,751	16,413	1,087,682	18,975	4,846
	建設利息					
	企業債償還金	665,854	566,615	18,592,158	126,324	302,896
	建設改良のための企業債	648,964	524,134	16,327,325	121,792	281,637
	その他	16,890	42,481	2,264,833	4,532	21,259
	うち資本費平準化債	16,890	42,481	843,494	4,532	21,259
	他会計からの長期借入金返還金			31,666		
	他会計への支出金					
	その他		154,091	172,711		
計 (e)	1,042,902	1,066,454	40,431,668	276,744	363,701	
差引 差額 (d)-(e) 不足額 (▲) (f)	663,236	477,121	19,589,054	135,413	305,224	
補てん 財源	過年度分損益勘定留保資金	656,238	467,376	6,197,984	134,034	18,033
	当年度分損益勘定留保資金			9,965,964		259,335
	繰越利益剰余金処分額					
	当年度利益剰余金処分額					
	積立金取りくずし額			49,000		
	繰越工事資金			2,691,179		45,104
その他	6,998	9,745	684,927	1,379	785	
計 (g)	663,236	477,121	19,589,054	135,413	305,224	
補てん財源不足額 (▲) (f)-(g)						
当年度同意等債で未借入または未発行額						
企業債償還金のうち繰上償還金分			1,419,145		302,896	
建設 財源 改良 内 訳 費 の	企業 政府資金	31,500		4,855,500	6,200	
	企業 地方公共団体金融機構	216,800	178,800	5,739,800	83,600	20,000
	企業 その他					
	国庫補助金	50,488	105,700	4,417,822	30,912	19,000
	県補助金					
	工事負担金	38,583	6,188	1,017,072	807	19,269
	他会計繰入金			68,483		
	その他	39,677	55,060	5,536,456	28,901	2,536
	他会計繰入金合計	96,395	39,770	2,115,939	32,312	1,023
	繰出基準に基づく繰入金	35,835	39,770	841,664	7,415	1,023
繰出基準以外の繰入金	60,560		1,274,275	24,897		
繰出基準に係る上乘せ繰入	60,560		60,560	24,897		
繰出基準事由以外の繰入			1,213,715			
企業債現在高	7,379,735	6,643,894	275,395,810	1,683,294	5,269,134	

IV 平成24年度地方公営企業事業別決算状況

1 法適用事業

(3) 下水道事業（公共・特環・農集）

エ 資本的収支に関する調

区分	団体名	計		法適計	
		特環	日高市 農集		
資本的 収入	企業債	97,300		13,180,100	
	建設改良のための企業債	97,300		10,638,500	
	その他			2,541,600	
	うち資本費平準化債			1,699,400	
	他会計出資金			24,833	
	他会計借入金				
	他会計補助金	33,335		2,124,441	
	固定資産売却代金			128	
	国庫補助金	49,912		5,223,084	
	県補助金				
	工事負担金	20,076	400	1,131,017	
	その他	208		207,227	
	計 (a)	200,831	400	21,890,830	
	翌年度へ繰越される 支出の財源充当額 (b)			846,985	
	前年度同意等債で今年度収入分 (c)				
純計 (a)-[(b)+(c)] (d)	200,831	400	21,043,845		
資本的 支出	建設改良費	211,225		21,846,358	
	職員給与費	23,821		1,111,503	
	建設利息				
	企業債償還金	448,276	7,841	19,048,275	
	建設改良のための企業債	422,485	7,841	16,757,651	
	その他	25,791		2,290,624	
	うち資本費平準化債	25,791		869,285	
	他会計からの長期借入金返還金			31,666	
	他会計への支出金				
	その他			172,711	
	計 (e)	659,501	7,841	41,099,010	
	差引 差額 (d)-(e) 不足額 (▲) (f)	458,670	7,441	20,055,165	
	補てん 財源	過年度分損益勘定留保資金	152,067	7,441	6,357,492
		当年度分損益勘定留保資金	259,335		10,225,299
		繰越利益剰余金処分額			
当年度利益剰余金処分額					
積立金取りくずし額				49,000	
繰越工事資金		45,104		2,736,283	
その他		2,164		687,091	
計 (g)		458,670	7,441	20,055,165	
補てん財源不足額 (▲) (f)-(g)					
当年度同意等債で未借入または未発行額					
企業債償還金のうち繰上償還金分	302,896		1,722,041		
建設 財源 改良 内訳 費の	企 政府資金	6,200		4,861,700	
	業 地方公共団体金融機構	103,600		5,843,400	
	債 その他				
	国庫補助金	49,912		4,467,734	
	県補助金				
	工事負担金	20,076		1,037,148	
	他会計繰入金			68,483	
	その他	31,437		5,567,893	
	他会計繰入金合計	33,335		2,149,274	
	繰出基準に基づく繰入金	8,438		850,102	
繰出基準以外の繰入金	24,897		1,299,172		
繰出基準に係る上乘せ繰入	24,897		85,457		
繰出基準事由以外の繰入			1,213,715		
企業債現在高	7,082,170	163,861	282,641,841		



#### IV 平成24年度地方公営企業事業別決算状況

##### 1 法適用事業

##### (4) 休養宿泊事業

#### ア 施設及び業務の概況

区分	団体名	小鹿野町
事業開始年月日		S50.12.01
法適用年月日		H17.10.01
法適用区分		条例財務
管理者設置の有無		無
建物面積 (㎡)		4,302
総建設費 (千円)		1,238,701
施設面積 (㎡)		9,951
客室数 (室)		40
宿泊定員数 (人)		168
年間利用状況 (人)		40,507
延宿泊者数		19,533
延休憩利用者数		20,974
休憩利用者消費額		16,372
宿泊利用者消費額		188,268
宿泊料 (円) (税込み)	一般	4,305
	学生	2,730
	その他	2,625
休憩料 (円) (税込み)		1,050
職員数 (人)		
損益勘定所属職員		
資本勘定所属職員		
収益性	総収支比率 (%)	100.4
	経常収支比率 (%)	100.4
	営業収支比率 (%)	100.4
	累積欠損金比率 (%)	7.9

#### イ 損益計算書

区分	団体名	小鹿野町
総収益 a		204,639
営業収益 b		204,639
主営業収益		202,835
利用収益		188,700
売店収益		14,135
受託工事収益		
その他営業収益		1,804
他会計負担金		
その他		1,804
営業外収益 c		
受取利息・配当金		
受託工事収益		
国庫補助金		
県補助金		
他会計補助金		
雑収益		
特別利益		
他会計繰入金		
固定資産売却益		
その他		
総費用 d		203,852
営業費用 e		203,852
施設経営費		193,738
受託工事費		
減価償却費		10,112
資産減耗費		2
その他営業費用		
営業外費用 f		
支払利息		
企業債取扱諸費		
受託工事費		
繰延勘定償却		
その他営業外費用		
特別損失		
職員給与費		
その他		
経常利益 (b+c)-(e+f)		787
経常損失 " (▲)		
純利益 a-d		787
純損失 " (▲)		
前年度繰越利益剰余金		▲ 16,952
当年度未処分利益剰余金		▲ 16,165
収益的支出に充てた企業債		
収益的支出に充てた他会計借入金		
他会計繰入金合計		
繰出基準に基づく繰入金		
繰出基準以外の繰入金		
繰出基準に係る上乗せ繰入		
繰出基準事由以外の繰入		

IV 平成24年度地方公営企業事業別決算状況

1 法適用事業

(4) 休養宿泊事業

ウ 貸借対照表

区分	団体名	小鹿野町
固定資産		786,333
有形固定資産		786,333
土地		
償却資産		1,416,999
減価償却累計額(▲)		630,666
建設仮勘定		
その他		
無形固定資産		
投資		
流動資産		28,149
現金・預金		21,869
未収金		3,370
貯蔵品		2,910
短期有価証券		
繰延勘定		
計		814,482
固定負債		
企業債		
再建債		
他会計借入金		
引当金		
その他		
流動負債		9,444
一時借入金		
未払金・未払費用		8,296
その他		1,148
計		9,444
資本金		269,666
自己資本金		269,666
固有資本金		
再評価組入資本金		
繰入資本金		269,666
組入資本金		
借入資本金		
企業債		
他会計借入金		
剰余金		535,372
資本剰余金		551,537
国庫補助金		
県補助金		
工事負担金		
再評価積立金		
その他		551,537
利益剰余金		▲ 16,165
減債積立金		
利益積立金		
建設改良積立金		
その他積立金		
剰余金		
当年度未処分利益剰余金		
当年度未処理欠損金(▲)		16,165
うち 当年度純利益		787
等 ち 当年度純損失(▲)		
計		805,038
負債・資本合計		814,482
不良債務		
実質資金不足額		
経常利益		787
経常損失(▲)		

エ 資本的収支に関する調

区分	団体名	小鹿野町
企業債		
建設改良のための企業債		
その他		
他会計出資金		
他会計負担金		
他会計借入金		
他会計補助金		
固定資産売却代金		
国庫補助金		
県補助金		
工事負担金		
その他		
計 (a)		
翌年度へ繰越される 支出の財源充当額 (b)		
前年度同意等債で今年度収入分 (c)		
純計 (a) - { (b) + (c) } (d)		
建設改良費		
職員給与費		
建設利息		
企業債償還金		
建設改良のための企業債		
その他		
他会計からの長期借入金返還金		
他会計への支出金		
その他		
計 (e)		
差引 差額 (d) - (e) 不足額 (▲) (f)		
過年度分損益勘定留保資金		
当年度分損益勘定留保資金		
繰越利益剰余金処分額		
当年度利益剰余金処分額		
積立金取りくずし額		
繰越工事資金		
その他		
計 (g)		
補てん財源不足額 (▲) (f) - (g)		
当年度同意等債で未借入または未発行額		
企業債償還金のうち繰上償還金分		
企業債		
政府資金		
地方公共団体金融機構		
その他		
国庫補助金		
県補助金		
工事負担金		
他会計繰入金		
その他		
他会計繰入金合計		
繰出基準に基づく繰入金		
繰出基準以外の繰入金		
繰出基準に係る上乘せ繰入		
繰出基準事由以外の繰入		
企業債現在高		

IV 平成24年度地方公営企業事業別決算状況

2 法非適用事業

(1) 下水道事業（公共）

ア 施設及び業務の概況

区分	団体名	熊谷市	川口市	行田市	秩父市	所沢市	飯能市
	公共	公共	公共	公共	公共	公共	公共
建設事業開始年月日		S31.11.01	S14.09.01	S25.11.06	S28.04.01	S32.11.19	S28.04.28
供用開始年月日		S43.04.01	S34.08.01	S43.05.01	S39.06.05	S43.06.01	S41.04.08
特別会計設置年月日		H17.10.01	S38.04.01	S38.04.01	H17.04.01	S34.04.01	S39.03.17
普及状況	行政区域内人口(A)(人)	202,604	581,170	85,648	67,451	343,020	81,619
	市街地人口(人)	123,588	524,966	52,234	30,671	303,069	52,652
	全体計画人口(人)	139,000	508,300	82,500	37,000	318,400	63,700
	現在排水区域内人口(人)	86,196	494,861	46,189	33,920	317,729	51,848
	現在処理区域内人口(B)(人)	86,196	494,861	46,189	33,680	317,729	51,848
	現在水洗便所設置済人口(C)(人)	80,257	459,314	41,577	33,116	310,145	49,349
	普及率 (B/A) × 100(%)	42.5	85.1	53.9	49.9	92.6	63.5
	水洗化率 (C/B) × 100(%)	93.1	92.8	90.0	98.3	97.6	95.2
	行政区域面積 (ha)	15,988	6,197	6,737	57,769	7,199	19,318
	市街地面積 (ha)	2,606	5,354	1,160	789	3,134	854
	全体計画面積 (ha)	4,976	5,856	2,855	1,438	6,600	2,233
	現在排水区域面積 (ha)	1,729	4,087	885	943	3,124	985
	現在処理区域面積 (ha)	1,729	4,087	885	917	3,124	985
下水管布設延長 (km)	485	1,182	219	206	1,206	248	
種別	汚水管	346	781	98	114	704	147
	雨水管	77	27		8	303	24
	合流管	62	374	121	84	199	77
未供用	汚水管						
	雨水管						
	合流管						
処理状況	終末処理場数	1			1	1	1
	計画処理能力 (m <sup>3</sup> /日)	8,100			30,800	72,800	35,200
	現在処理能力 晴天時 (m <sup>3</sup> /日)	2,000			21,000	72,800	33,800
	現在処理能力 雨天時 (m <sup>3</sup> /分)				44	152	71
	年間総処理水量 (m <sup>3</sup> )	15,443,627	58,505,525	7,653,970	7,558,719	34,731,785	7,847,320
	汚水処理水量	12,206,892	58,505,525	6,789,286	6,552,639	34,731,785	5,658,900
	雨水処理水量	3,236,735		864,684	1,006,080		2,188,420
年間有収水量 (m <sup>3</sup> )	10,332,850	50,091,341	4,633,472	3,807,008	33,271,215	5,529,563	
ポンプ場数		3	20	6	4	5	3
	排水能力 晴天時 (m <sup>3</sup> /日)	70,560	544,147	101,232	11,736	10,886	8,091
排水能力 雨天時 (m <sup>3</sup> /分)	1,540	3,299	994		8		
職員数	損益勘定所属職員(人)	18	60	7	6	52	10
	資本勘定所属職員(人)	8	18	4	6	26	6
計		26	78	11	12	78	16
合流管比率		0.128	0.316	0.553	0.408	0.165	0.310
処理区域内人口密度		49.9	121.1	52.2	36.7	101.7	52.6
徴収方法	集金制	○		○			○
	納付制	○	○	○	○	○	○
	口座振替制	○	○	○	○	○	○
	コンビニエンスストア	○	○		○	○	○
	クレジットカード						
現行使用料施行年月日	H18.04.01	H12.04.01	H21.04.01	H09.05.01	H05.04.01	H23.04.01	
現行使用料	家庭用 20m <sup>3</sup> /月 (円)	1,950	1,354	1,942	1,575	1,029	2,268
	100m <sup>3</sup> /月 (円)	12,550	8,589	12,757	11,025	9,061	13,965
	500m <sup>3</sup> /月 (円)	79,050	56,364	78,907	72,975	59,461	86,625
	業務用 1,000m <sup>3</sup> /月 (円)	174,050	125,139	168,157	156,975	138,221	193,200
	5,000m <sup>3</sup> /月 (円)	1,014,050	773,514	924,157	828,975	873,221	1,045,800
	10,000m <sup>3</sup> /月 (円)	2,064,050	1,613,514	1,869,157	1,688,975	1,791,961	2,111,550
使用料収入	1,301,235	4,242,092	518,797	377,871	1,964,548	742,525	
汚水処理費	1,563,471	6,066,702	695,021	493,673	2,985,800	829,434	
使用料単価 (円/m <sup>3</sup> ) A	125.9	84.7	112.0	99.3	59.0	134.3	
処理原価 (円/m <sup>3</sup> ) B	151.3	121.1	150.0	129.7	89.7	150.0	
経費回収率 A/B × 100(%)	83.2	69.9	74.6	76.5	65.8	89.5	
逆ざや (円/m <sup>3</sup> )	25.4	36.4	38.0	30.4	30.7	15.7	

IV 平成24年度地方公営企業事業別決算状況

2 法非適用事業

(1) 下水道事業（公共）

ア 施設及び業務の概況

区分	団体名	本庄市	東松山市	春日部市	羽生市	上尾市	草加市	
		公共	公共	公共	公共	公共	公共	
建設事業開始年月日		S51.03.12	S46.03.02	S50.12.23	S51.12.08	S46.11.30	S48.01.22	
供用開始年月日		S61.04.01	S52.05.01	S62.04.01	S61.04.01	S50.11.01	S58.04.01	
特別会計設置年月日		S51.04.01	S46.04.01	H17.10.01	S50.04.01	S46.04.01	S48.04.01	
普及状況	行政区域内人口(A)(人)	80,099	89,319	239,253	56,331	227,526	243,978	
	市街地人口(人)	45,427	50,436	221,309	26,969	220,996	241,782	
	全体計画人口(人)	78,500	61,000	218,900	22,900	208,400	225,600	
	現在排水区域内人口(人)	42,916	39,906	195,443	20,536	175,423	222,777	
	現在処理区域内人口(B)(人)	42,916	39,906	195,443	20,536	175,423	222,777	
	現在水洗便所設置済人口(C)(人)	35,821	39,426	188,292	17,505	168,439	212,869	
	普及率 (B/A) × 100(%)	53.6	44.7	81.7	36.5	77.1	91.3	
	水洗化率 (C/B) × 100(%)	83.5	98.8	96.3	85.2	96.0	95.6	
	行政区域面積 (ha)	8,971	6,533	6,598	5,855	4,555	2,742	
	市街地面積 (ha)	836	1,105	2,221	805	2,521	2,503	
	全体計画面積 (ha)	2,520	2,128	4,598	805	4,003	2,710	
	現在排水区域面積 (ha)	939	843	2,149	403	2,030	2,370	
	現在処理区域面積 (ha)	939	843	2,149	403	2,030	2,370	
	下水管布設延長 (km)	種別	276	259	608	122	671	606
汚水管		229	167	584	117	584	573	
雨水管		47	57	24	5	49	33	
合流管			35			38		
未供用			19					
汚水管			6					
雨水管								
処理状況	合流管							
	終末処理場数		2		1			
	計画処理能力 (m <sup>3</sup> /日)		34,000		16,200			
	現在処理能力		33,600		13,100			
	晴天時 (m <sup>3</sup> /日)							
	雨天時 (m <sup>3</sup> /分)		110					
	年間総処理水量 (m <sup>3</sup> )	4,489,336	8,408,286	21,009,687	2,555,288	19,908,837	25,623,344	
年間有収水量 (m <sup>3</sup> )	汚水処理水量	4,489,336	7,878,596	21,009,687	2,555,288	19,183,587	25,623,344	
	雨水処理水量		529,690			725,250		
	年間有収水量 (m <sup>3</sup> )	4,581,221	6,168,399	19,150,589	2,051,862	16,737,159	23,704,926	
ポンプ場数	排水		2		1	6		
	晴天時 (m <sup>3</sup> /日)		7,920		5,745	147,504		
	雨天時 (m <sup>3</sup> /分)		660					
職員数	損益勘定所属職員(人)	8	11	10	4	13	10	
	資本勘定所属職員(人)	4	4	4	2	10	8	
	計	12	15	14	6	23	18	
合流管比率		0.135			0.057			
処理区域内人口密度	45.7	47.3	90.9	51.0	86.4	94.0		
徴収方法	集金制		○					
	納付制	○	○	○	○	○	○	
	口座振替制	○	○	○	○	○	○	
	コンビニエンスストア	○	○	○		○	○	
	クレジットカード							
下水道使用料	現行使用料施行年月日	H21.04.01	H09.06.01	H20.07.01	H12.01.01	H18.04.01	H21.04.01	
	家庭用	20m <sup>3</sup> /月 (円)	2,068	1,942	1,890	1,830	1,768	1,753
		100m <sup>3</sup> /月 (円)	13,534	13,492	15,120	10,500	13,423	9,943
		500m <sup>3</sup> /月 (円)	94,909	94,342	93,870	68,770	91,543	57,193
		1,000m <sup>3</sup> /月 (円)	213,034	199,342	209,370	147,520	198,118	122,818
		5,000m <sup>3</sup> /月 (円)	1,263,034	1,207,342	1,133,370	851,520	1,126,318	647,818
	10,000m <sup>3</sup> /月 (円)	2,575,534	2,651,092	2,288,370	1,754,020	2,286,568	1,304,068	
	使用料収入	607,708	869,573	1,766,657	208,929	1,844,736	2,333,253	
	汚水処理費	687,183	881,597	2,872,394	307,779	2,203,419	3,555,739	
	使用料単価 (円/m <sup>3</sup> ) A	132.7	141.0	92.3	101.8	110.2	98.4	
	処理原価 (円/m <sup>3</sup> ) B	150.0	142.9	150.0	150.0	131.6	150.0	
経費回収率 A/B × 100(%)	88.4	98.6	61.5	67.9	83.7	65.6		
逆ざや (円/m <sup>3</sup> )	17.3	1.9	57.7	48.2	21.4	51.6		

IV 平成24年度地方公営企業事業別決算状況

2 法非適用事業

(1) 下水道事業（公共）

ア 施設及び業務の概況

区分	越谷市		蕨市		戸田市		入間市		朝霞市		志木市	
	公共		公共		公共		公共		公共		公共	
建設事業開始年月日	S47. 12. 27		S44. 04. 01		S44. 04. 01		S46. 07. 29		S48. 09. 01		S48. 12. 15	
供用開始年月日	S58. 04. 01		S52. 04. 01		S48. 04. 01		S61. 11. 01		S57. 08. 20		S56. 04. 01	
特別会計設置年月日	S47. 12. 26		S44. 04. 01		S44. 04. 01		S49. 04. 01		S48. 09. 01		S49. 04. 01	
普及状況	行政区域内人口(A)(人)	330,428	72,241	128,345	150,077	131,429	72,356					
	市街地人口(人)	292,540	72,241	128,345	128,512	129,018	69,290					
	全体計画人口(人)	284,800	64,200	114,800	166,600	130,300	69,700					
	現在排水区域内人口(人)	272,318	68,906	111,331	130,535	124,707	71,881					
	現在処理区域内人口(B)(人)	272,318	68,906	111,331	130,535	124,707	71,881					
	現在水洗便所設置済人口(C)(人)	255,859	67,978	109,740	125,975	122,386	70,195					
	普及率 (B/A) × 100(%)	82.4	95.4	86.7	87.0	94.9	99.3					
	水洗化率 (C/B) × 100(%)	94.0	98.7	98.6	96.5	98.1	97.7					
	行政区域面積 (ha)	6,031	510	1,817	4,474	1,838	906					
	市街地面積 (ha)	3,140	510	1,337	1,568	1,010	675					
	全体計画面積 (ha)	4,441	510	1,315	2,791	1,403	674					
	現在排水区域面積 (ha)	2,696	472	1,150	1,539	1,046	622					
	現在処理区域面積 (ha)	2,696	472	1,150	1,539	1,046	611					
	下水管布設延長 (km)	836	171	296	371	327	226					
	種別	汚水管	685	31	176	340	214	139				
雨水管		151	1	18	31	113	87					
合流管			139	102								
未供用	汚水管											
	雨水管											
	合流管											
処理状況	終末処理場数											
	計画処理能力 (m <sup>3</sup> /日)											
	現在処理能力 晴天時 (m <sup>3</sup> /日)											
	現在処理能力 雨天時 (m <sup>3</sup> /分)											
	年間総処理水量 (m <sup>3</sup> )	29,158,023	12,291,893	18,247,027	14,532,899	15,807,153	9,116,092					
	年間有収水量 (m <sup>3</sup> )	26,842,453	7,569,931	13,992,494	13,348,963	13,233,427	7,006,944					
ポンプ場数	排水能力 晴天時 (m <sup>3</sup> /日)	255,498	254,016	97,056			192,672					
	排水能力 雨天時 (m <sup>3</sup> /分)		1,160	1,285			836					
職員数	損益勘定所属職員(人)	13	7	8	8	8	8					
	資本勘定所属職員(人)	7	3	3	3	3	2					
	計	20	10	11	11	11	10					
合流管比率		0.813	0.345									
処理区域内人口密度	101.0	146.0	96.8	84.8	119.2	117.6						
徴収方法	集金制					○						
	納付制	○	○	○	○	○	○					
	口座振替制	○	○	○	○	○	○					
	コンビニエンスストア	○	○	○	○	○	○					
	クレジットカード											
現行使用料施行年月日	H23. 07. 01	H12. 04. 01	H12. 04. 01	H19. 06. 01	H10. 06. 01	H18. 07. 01						
下水道使用料	家庭用 20m <sup>3</sup> /月 (円)	2,100	1,249	756	1,732	1,102	2,152					
	100m <sup>3</sup> /月 (円)	10,500	8,179	6,216	12,605	6,405	15,067					
	500m <sup>3</sup> /月 (円)	52,500	68,554	44,961	80,955	35,805	88,567					
	業務用 1,000m <sup>3</sup> /月 (円)	105,000	155,179	102,711	175,955	75,180	185,692					
	5,000m <sup>3</sup> /月 (円)	525,000	953,179	673,911	978,705	432,180	1,067,692					
	10,000m <sup>3</sup> /月 (円)	1,050,000	1,950,179	1,492,911	1,928,705	878,430	2,170,192					
使用料収入	2,989,889	617,101	1,013,911	1,432,958	846,713	849,002						
汚水処理費	3,986,162	680,478	1,365,785	1,864,215	1,064,211	1,049,003						
使用料単価 (円/m <sup>3</sup> ) A	111.4	81.5	72.5	107.3	64.0	121.2						
処理原価 (円/m <sup>3</sup> ) B	148.5	89.9	97.6	139.7	80.4	149.7						
経費回収率 A/B × 100(%)	75.0	90.7	74.2	76.9	79.6	80.9						
逆ざや (円/m <sup>3</sup> )	37.1	8.4	25.1	32.3	16.4	28.5						

IV 平成24年度地方公営企業事業別決算状況

2 法非適用事業

(1) 下水道事業（公共）

ア 施設及び業務の概況

区分	団体名							
	和光市	新座市	桶川市	久喜市	北本市	八潮市		
	公共	公共	公共	公共	公共	公共		
建設事業開始年月日	\$45.04.01	\$50.02.12	\$48.01.16	\$27.04.01	\$49.08.20	\$49.12.04		
供用開始年月日	\$56.04.01	\$57.08.20	\$56.04.01	\$49.07.01	\$56.04.01	\$58.04.01		
特別会計設置年月日	\$45.04.01	\$51.04.01	\$48.04.01	\$39.04.01	\$48.07.01	\$49.06.24		
普及状況	行政区域内人口(A)(人)	78,260	162,036	75,447	155,507	69,146	84,297	
	市街地人口(人)	75,561	148,558	60,580	100,753	53,933	79,432	
	全体計画人口(人)	78,000	141,500	68,500	148,610	66,400	71,600	
	現在排水区域内人口(人)	75,351	150,364	57,292	106,717	51,508	57,570	
	現在処理区域内人口(B)(人)	75,351	150,364	57,292	106,717	51,508	57,570	
	現在水洗便所設置済人口(C)(人)	73,849	148,400	52,801	99,873	49,585	52,213	
	普及率 (B/A) × 100(%)	96.3	92.8	75.9	68.6	74.5	68.3	
	水洗化率 (C/B) × 100(%)	98.0	98.7	92.2	93.6	96.3	90.7	
	行政区域面積 (ha)	1,104	2,280	2,526	8,240	1,984	1,803	
	市街地面積 (ha)	671	1,299	775	1,333	771	1,370	
	全体計画面積 (ha)	937	1,959	2,296	3,616	1,810	1,626	
	現在排水区域面積 (ha)	639	1,357	717	1,762	587	687	
	現在処理区域面積 (ha)	639	1,357	717	1,762	587	687	
	下水管布設延長 (km)	汚水管	119	342	214	353	155	201
雨水管		28	45	26	91	7	11	
合流管					27			
未供用合流管								
処理状況	終末処理場数							
	計画処理能力 (m <sup>3</sup> /日)							
	現在処理能力 晴天時 (m <sup>3</sup> /日)							
	現在処理能力 雨天時 (m <sup>3</sup> /分)							
	年間総処理水量 (m <sup>3</sup> )	8,558,870	15,980,104	6,539,332	14,800,616	6,714,961	11,118,693	
	年間有収水量 (m <sup>3</sup> )	8,558,870	15,980,104	5,502,828	12,024,939	5,222,633	10,175,019	
ポンプ場数	排水能力 晴天時 (m <sup>3</sup> /日)			4	9	1	1	
	排水能力 雨天時 (m <sup>3</sup> /分)			19,584		6,825	14,520	
職員数	損益勘定所属職員(人)	5	7	5	13	2	6	
	資本勘定所属職員(人)	4	5	6	5	8	10	
	計	9	12	11	18	10	16	
合流管比率				0.057				
処理区域内人口密度	117.9	110.8	79.9	60.6	87.7	83.8		
徴収方法	集金制				○			
	納付制	○	○	○	○	○	○	
	口座振替制	○	○	○	○	○	○	
	コンビニエンスストア	○	○	○	○	○	○	
	クレジットカード							
下水道使用料	現行使用料施行年月日	H23.04.01	H21.07.01	H09.07.01	H16.04.01	H21.04.01	H22.04.01	
	家庭用	20m <sup>3</sup> /月 (円)	1,205	1,564	1,890	1,575	1,890	1,617
		100m <sup>3</sup> /月 (円)	7,400	10,227	12,390	10,920	11,917	8,967
		500m <sup>3</sup> /月 (円)	41,840	60,627	74,340	67,620	68,617	56,742
		1,000m <sup>3</sup> /月 (円)	88,040	129,402	158,340	141,120	144,742	124,992
		5,000m <sup>3</sup> /月 (円)	482,840	725,802	872,340	813,120	753,742	670,992
		10,000m <sup>3</sup> /月 (円)	976,340	1,471,302	1,764,840	1,653,120	1,514,992	1,353,492
	業務用							
	使用料収入	631,231	1,522,281	603,892	1,308,987	542,786	1,010,702	
	汚水処理費	767,392	2,201,744	825,424	1,803,741	769,399	1,498,805	
使用料単価 (円/m <sup>3</sup> ) A	73.8	95.3	109.7	108.9	103.9	99.3		
処理原価 (円/m <sup>3</sup> ) B	89.7	137.8	150.0	150.0	147.3	147.3		
経費回収率 A/B × 100(%)	82.3	69.1	73.2	72.6	70.5	67.4		
逆ざや (円/m <sup>3</sup> )	15.9	42.5	40.3	41.1	43.4	48.0		

IV 平成24年度地方公営企業事業別決算状況

2 法非適用事業

(1) 下水道事業（公共）

ア 施設及び業務の概況

区分	団体名	三郷市	蓮田市	幸手市	吉川市	ふじみ野市	白岡市
		公共	公共	公共	公共	公共	公共
建設事業開始年月日		S50.04.01	S53.12.11	S60.04.01	S53.12.04	S51.02.12	S50.11.04
供用開始年月日		S58.04.01	H03.04.01	H03.04.01	H03.04.01	S57.10.02	H03.04.01
特別会計設置年月日		S51.03.29	S46.04.01	S62.04.01	S54.07.01	H17.10.01	S51.04.01
普及状況	行政区域内人口(A)(人)	134,515	63,321	53,932	68,174	109,112	50,970
	市街地人口(人)	122,151	39,847	32,126	54,090	95,230	33,983
	全体計画人口(人)	122,800	54,480	39,100	50,000	116,296	34,600
	現在排水区域内人口(人)	101,290	42,772	23,172	54,090	99,755	32,126
	現在処理区域内人口(B)(人)	101,290	42,772	23,172	54,090	99,755	32,126
	現在水洗便所設置済人口(C)(人)	89,077	39,474	19,568	53,269	96,894	29,644
	普及率 (B/A) × 100(%)	75.3	67.5	43.0	79.3	91.4	63.0
	水洗化率 (C/B) × 100(%)	87.9	92.3	84.4	98.5	97.1	92.3
	行政区域面積 (ha)	3,041	2,727	3,395	3,162	1,467	2,488
	市街地面積 (ha)	1,792	634	411	687	870	545
	全体計画面積 (ha)	2,538	1,406	1,012	1,301	1,438	1,072
	現在排水区域面積 (ha)	1,128	644	286	658	913	477
	現在処理区域面積 (ha)	1,128	644	286	658	913	477
	下水管布設延長 (km)	種別	317	206	84	231	255
汚水管		308	190	84	187	236	138
雨水管		9	16		44	19	9
合流管							
未供用	汚水管					8	
	雨水管						
	合流管						
	終末処理場数						
処理状況	計画処理能力 (m <sup>3</sup> /日)						
	現在処理能力						
	晴天時 (m <sup>3</sup> /日)						
	雨天時 (m <sup>3</sup> /分)						
	年間総処理水量 (m <sup>3</sup> )	10,065,857	4,719,464	2,645,654	5,162,517	14,230,055	3,216,963
	汚水処理水量	10,065,857	4,719,464	2,645,654	5,162,517	14,230,055	3,216,963
雨水処理水量							
年間有収水量 (m <sup>3</sup> )	9,315,825	4,251,526	2,091,529	4,930,620	12,350,563	2,961,009	
ポンプ場数		1	1	1			2
	排水能力	11,664	7,517	23,904			13,522
職員数	損益勘定所属職員(人)	8	3	3	6	7	4
	資本勘定所属職員(人)	7	3	4	2	3	3
計		15	6	7	8	10	7
合流管比率							
処理区域内人口密度		89.8	66.4	81.0	82.2	109.3	67.4
徴収方法	集金制				○	○	
	納付制	○	○	○	○	○	○
	口座振替制	○	○	○	○	○	○
	コンビニエンスストア		○	○	○	○	○
	クレジットカード						
現行使用料施行年月日		S58.04.01	H03.04.01	H03.04.01	H10.04.01	H21.04.01	H03.04.01
下水道使用料	家庭用						
	20m <sup>3</sup> /月 (円)	1,522	1,680	1,522	1,785	1,310	1,600
	100m <sup>3</sup> /月 (円)	9,082	9,450	8,925	13,650	8,310	9,950
	500m <sup>3</sup> /月 (円)	57,909	70,350	63,525	106,050	48,310	57,950
	業務用						
	1,000m <sup>3</sup> /月 (円)	131,407	162,750	137,025	221,550	108,310	117,950
5,000m <sup>3</sup> /月 (円)	845,497	1,002,750	725,025	1,145,550	588,310	597,950	
10,000m <sup>3</sup> /月 (円)	1,737,907	2,052,750	1,460,025	2,300,550	1,188,310	1,197,950	
使用料収入	830,412	461,202	178,645	541,526	1,022,934	260,954	
汚水処理費	1,397,377	634,638	313,729	580,604	1,147,380	444,150	
使用料単価 (円/m <sup>3</sup> ) A	89.1	108.5	85.4	109.8	82.8	88.1	
処理原価 (円/m <sup>3</sup> ) B	150.0	149.3	150.0	117.8	92.9	150.0	
経費回収率 A/B × 100(%)	59.4	72.7	56.9	93.3	89.2	58.8	
逆ざや (円/m <sup>3</sup> )	60.9	40.8	64.6	7.9	10.1	61.9	

IV 平成24年度地方公営企業事業別決算状況

2 法非適用事業

(1) 下水道事業（公共）

ア 施設及び業務の概況

区分		伊奈町	三芳町	滑川町	嵐山町	小川町	川島町
団体名		公共	公共	公共	公共	公共	公共
建設事業開始年月日		S57.11.30	S46.06.30	H01.02.28	S63.06.25	H05.12.28	S51.03.16
供用開始年月日		H03.04.01	S59.03.01	H06.04.01	H06.04.01	H11.03.10	S63.03.28
特別会計設置年月日		S59.04.01	S52.04.01	S63.04.01	H01.04.01	H05.04.01	S50.04.01
普及状況	行政区域内人口(A)(人)	43,727	38,318	17,547	18,395	33,094	21,681
	市街地人口(人)	30,080	29,929	8,873	12,001	19,859	10,456
	全体計画人口(人)	32,900	25,410	9,300	16,000	21,400	11,600
	現在排水区域内人口(人)	31,648	29,929	8,411	11,960	15,516	10,456
	現在処理区域内人口(B)(人)	31,648	29,929	8,411	11,960	15,516	10,456
	現在水洗便所設置済人口(C)(人)	29,896	29,844	8,066	9,499	12,376	10,178
	普及率 (B/A) × 100(%)	72.4	78.1	47.9	65.0	46.9	48.2
	水洗化率 (C/B) × 100(%)	94.5	99.7	95.9	79.4	79.8	97.3
	行政区域面積 (ha)	1,480	1,530	2,971	2,985	6,045	4,172
	市街地面積 (ha)	569	306	243	336	553	309
	全体計画面積 (ha)	1,060	306	562	418	694	555
	現在排水区域面積 (ha)	526	306	233	296	388	319
	現在処理区域面積 (ha)	526	306	233	296	388	319
	下水管布設延長 (km)	186	63	57	78	87	73
種別	汚水管	164	63	57	78	87	60
	雨水管	22					13
	合流管						
未供用	汚水管						
	雨水管						
	合流管						
処理状況	終末処理場数						
	計画処理能力 (m <sup>3</sup> /日)						
	現在処理能力						
	晴天時 (m <sup>3</sup> /日)						
	雨天時 (m <sup>3</sup> /分)						
	年間総処理水量 (m <sup>3</sup> )	3,013,599	5,167,621	1,012,116	1,363,209	1,464,482	1,671,445
汚水処理水量	汚水処理水量	3,013,599	5,167,621	1,012,116	1,363,209	1,464,482	1,671,445
	雨水処理水量						
年間有収水量 (m <sup>3</sup> )	2,984,186	4,608,241	925,909	1,241,484	1,335,443	1,505,238	
ポンプ場数	1	1					
排水能力	晴天時 (m <sup>3</sup> /日)	8,813	17,539				
	雨天時 (m <sup>3</sup> /分)						
職員数	3	3	1	2	1	2	
資本勘定所属職員(人)	2	2		1	3	1	
計	5	5	1	3	4	3	
合流管比率							
処理区域内人口密度	60.2	97.8	36.1	40.4	40.0	32.8	
徴収方法	集金制				○	○	○
	納付制	○	○	○	○	○	○
	口座振替制	○	○	○	○	○	○
	コンビニエンスストア	○	○	○			○
	クレジットカード						
現行使用料施行年月日	H02.10.01	H03.10.01	H06.04.01	H06.04.01	H10.10.01	H01.04.01	
下水道使用料	家庭用						
	20m <sup>3</sup> /月 (円)	1,890	1,365	2,415	2,415	2,300	1,470
	100m <sup>3</sup> /月 (円)	13,230	9,870	17,535	17,535	16,700	9,450
	500m <sup>3</sup> /月 (円)	78,330	64,470	112,035	114,135	108,700	61,950
	業務用						
	1,000m <sup>3</sup> /月 (円)	162,330	132,720	248,535	253,785	241,700	140,700
5,000m <sup>3</sup> /月 (円)	834,330	678,720	1,340,535	1,387,795	1,321,700	770,700	
10,000m <sup>3</sup> /月 (円)	1,674,330	1,361,220	2,705,535	2,805,285	2,671,700	1,558,200	
使用料収入	331,679	440,266	165,728	210,101	178,721	155,712	
汚水処理費	447,628	460,824	165,728	183,716	200,316	225,786	
使用料単価 (円/m <sup>3</sup> ) A	111.1	95.5	179.0	169.2	133.8	103.4	
処理原価 (円/m <sup>3</sup> ) B	150.0	100.0	179.0	148.0	150.0	150.0	
経費回収率 A/B × 100(%)	74.1	95.5	100.0	114.4	89.2	69.0	
逆ざや (円/m <sup>3</sup> )	38.9	4.5			16.2	46.6	



IV 平成24年度地方公営企業事業別決算状況

2 法非適用事業

(1) 下水道事業（公共）

ア 施設及び業務の概況

区分	団体名		吉見町	美里町	神川町	上里町	寄居町	宮代町	
			公共	公共	公共	公共	公共	公共	
建設事業開始年月日			S60.06.25	H17.04.01	H17.01.04	H07.07.25	S62.02.14	S60.12.12	
供用開始年月日			H10.10.01		H21.07.01	H22.04.01	H04.04.01	H05.04.01	
特別会計設置年月日			S62.04.01	H17.04.01	H13.04.01	H07.04.01	S63.04.01	S62.04.01	
普及状況	行政区域内人口(A)(人)		20,922		14,348	31,700	35,672	33,059	
	市街地人口(人)		3,773					22,306	
	全体計画人口(人)		5,610		10,100	4,550	25,300	27,900	
	現在排水区域内人口(人)		2,537		250	3,202	7,610	23,270	
	現在処理区域内人口(B)(人)		2,537		250	3,202	7,610	23,270	
	現在水洗便所設置済人口(C)(人)		2,465		33	1,039	5,965	22,485	
	普及率 (B/A) × 100(%)		12.1		1.7	10.1	21.3	70.4	
	水洗化率 (C/B) × 100(%)		97.2		13.2	32.4	78.4	96.6	
	行政区域面積 (ha)		3,863		4,742	2,921	6,417	1,595	
	市街地面積 (ha)		162					345	
	全体計画面積 (ha)		774		640	194	850	748	
	現在排水区域面積 (ha)		70		45	121	319	350	
	現在処理区域面積 (ha)		70		45	121	319	350	
下水管布設延長 (km)	種別		32	4	6	23	65	113	
	汚水管		26	4	6	22	65	112	
	雨水管		6			1		1	
	合流管								
未供用	汚水管			4			1		
	雨水管								
	合流管								
	終末処理場数								
	計画処理能力 (m <sup>3</sup> /日)							7,521	
処理状況	現在処理能力							7,521	
	晴天時 (m <sup>3</sup> /日)								
	雨天時 (m <sup>3</sup> /分)								
	年間総処理水量 (m <sup>3</sup> )		995,670		56,763	300,175	717,209	2,477,224	
	汚水処理水量		995,670		56,763	300,175	717,209	2,477,224	
雨水処理水量									
年間有収水量 (m <sup>3</sup> )		990,125		55,477	300,175	652,309	2,139,545		
ポンプ場数	排水能力							2	
	晴天時 (m <sup>3</sup> /日)							14,400	
職員数	損益勘定所属職員 (人)		1			2	2	2	
	資本勘定所属職員 (人)			2	1	2	2	1	
計		1	2	1	4	4	3		
合流管比率									
処理区域内人口密度		36.2		5.6	26.5	23.9	66.5		
徴収方法	集金制						○		
	納付制				○	○	○	○	
	口座振替制		○			○	○	○	
	コンビニエンスストア					○	○	○	
	クレジットカード								
現行使用料施行年月日		H17.04.01		H21.07.01	H21.06.12	H04.04.01	H19.04.01		
下水道使用料	家庭用		2,047		2,310	2,068	2,205	1,800	
	業務用	20m <sup>3</sup> /月 (円)		14,857		14,910	13,534	14,175	12,250
		500m <sup>3</sup> /月 (円)		89,407		96,810	94,909	88,200	74,250
		1,000m <sup>3</sup> /月 (円)		189,157		212,310	213,034	190,575	164,250
		5,000m <sup>3</sup> /月 (円)		1,008,157		1,220,310	1,263,034	1,072,575	884,250
		10,000m <sup>3</sup> /月 (円)		2,031,907		2,480,310	2,575,544	2,175,075	1,784,250
使用料収入		180,962		11,796	58,455	88,754	227,822		
汚水処理費		165,842		16,484	36,143	97,846	320,932		
使用料単価 (円/m <sup>3</sup> ) A		182.8		212.6	194.7	136.1	106.5		
処理原価 (円/m <sup>3</sup> ) B		167.5		297.1	120.4	150.0	150.0		
経費回収率 A/B × 100(%)		109.1		71.6	161.7	90.7	71.0		
逆ざや (円/m <sup>3</sup> )				84.5		13.9	43.5		

IV 平成24年度地方公営企業事業別決算状況

2 法非適用事業

(1) 下水道事業（公共）

ア 施設及び業務の概況

区分	団体名	杉戸町	松伏町	坂戸、鶴ヶ島 下水道組合	毛呂山・越生・鳩 山公共下水道組合	計	
		公共	公共	公共	公共	公共	
建設事業開始年月日		S56.09.01	S60.12.27	S43.04.01	S55.01.01		
供用開始年月日		S62.03.31	H05.04.01	S48.09.01	H01.04.01		
特別会計設置年月日		S56.06.23	S61.04.01				
普及状況	行政区域内人口(A)(人)	46,825	30,944	163,232	63,088	4,900,163	
	市街地人口(人)	27,373	20,913	137,260	30,820	3,963,932	
	全体計画人口(人)	28,630	24,400	151,900	45,900	4,227,386	
	現在排水区域内人口(人)	26,787	20,778	112,269	38,421	3,702,473	
	現在処理区域内人口(B)(人)	26,787	20,778	112,269	38,421	3,702,233	
	現在水洗便所設置済人口(C)(人)	24,863	16,702	104,889	35,178	3,506,368	
	普及率 (B/A) × 100(%)	57.2	67.1	68.8	60.9	75.6	
	水洗化率 (C/B) × 100(%)	92.8	80.4	93.4	91.6	94.7	
	行政区域面積 (ha)	3,000	1,622	5,870	10,018	257,486	
	市街地面積 (ha)	446	261	1,842	471	49,129	
	全体計画面積 (ha)	961	588	3,612	1,310	86,139	
	現在排水区域面積 (ha)	395	259	1,470	732	43,696	
	現在処理区域面積 (ha)	395	259	1,470	732	43,659	
	下水管布設延長 (km)	種別	116	96	404	209	12,786
汚水管		102	86	317	209	10,014	
雨水管		14	10	87		1,514	
合流管						1,258	
処理状況	未供用					24	
	汚水管					14	
	雨水管						
	合流管						
	終末処理場数			2	1	10	
	計画処理能力 (m <sup>3</sup> /日)			123,200	25,700		
	現在処理能力			58,400	25,700		
年間総処理水量 (m <sup>3</sup> )	晴天時 (m <sup>3</sup> /日)						
	雨天時 (m <sup>3</sup> /分)						
	年間総処理水量 (m <sup>3</sup> )	2,800,660	1,738,795	13,981,700	4,228,740	457,631,305	
年間有収水量 (m <sup>3</sup> )	汚水処理水量	2,800,660	1,738,795	13,981,700	4,228,740	443,683,954	
	雨水処理水量					13,947,351	
年間有収水量 (m <sup>3</sup> )	2,663,471	1,660,264	11,629,250	4,133,248	392,243,647		
ポンプ場数	排水	1	2	5	6	115	
	晴天時 (m <sup>3</sup> /日)	43,200	7,790	13,968	29,088		
職	能力			795			
	損益勘定所属職員(人)	2	2	24	8	385	
員	資本勘定所属職員(人)	2	1	18	9	228	
	計	4	3	42	17	613	
合流管比率					0.098		
処理区域内人口密度		67.8	80.2	76.4	52.5		
徴収方法	集金制					12	
	納付制	○	○	○	○	44	
	口座振替制	○	○	○	○	44	
	コンビニエンスストア	○	○	○	○	38	
	クレジットカード						
下水道使用料	現行使用料施行年月日	H02.04.01	H17.04.01	H22.05.01	H01.04.01		
	家庭用	20m <sup>3</sup> /月 (円)	1,680	1,785	1,942	1,837	
		100m <sup>3</sup> /月 (円)	11,025	14,490	15,802	11,182	
		500m <sup>3</sup> /月 (円)	72,975	85,890	115,552	76,282	
		1,000m <sup>3</sup> /月 (円)	167,475	175,140	273,052	170,782	
		5,000m <sup>3</sup> /月 (円)	923,475	889,140	1,533,052	1,010,782	
	10,000m <sup>3</sup> /月 (円)	1,868,475	1,781,640	3,108,052	2,060,792		
	業務用						
	使用料収入	261,742	177,996	1,510,926	466,484	37,910,194	
	汚水処理費	399,522	249,040	1,821,582	619,987	50,947,825	
使用料単価 (円/m <sup>3</sup> ) A	98.3	107.2	129.9	112.9	96.6		
処理原価 (円/m <sup>3</sup> ) B	150.0	150.0	156.6	150.0	129.9		
経費回収率 A/B × 100(%)	65.5	71.5	82.9	75.2	74.4		
逆ざや (円/m <sup>3</sup> )	51.7	42.8	26.7	37.1	33.2		

IV 平成24年度地方公営企業事業別決算状況

2 法非適用事業

(1) 下水道事業 (公共)

イ 決算状況

区分	団体名	熊谷市	川口市	行田市	秩父市	所沢市	飯能市
		公共	公共	公共	公共	公共	公共
収益的収支	総収益 (B)+(C) (A)	2,572,495	6,225,535	1,492,243	631,397	2,903,084	1,153,186
	営業収益 (B)	1,505,566	5,974,398	1,028,780	507,966	2,502,644	920,517
	下水道使用料	1,301,235	4,242,092	518,797	377,871	1,964,548	742,525
	雨水処理負担金	203,955	1,706,111	509,640	128,852	527,200	177,992
	受託工事収益				680	6,272	
	その他	376	26,195	343	563	4,624	
	営業外収益 (C)	1,066,929	251,137	463,463	123,431	400,440	232,669
	国庫補助金	950					
	県補助金						
	他会計繰入金	1,062,878	231,657	460,642	89,905	396,480	223,482
	その他	3,101	19,480	2,821	33,526	3,960	9,187
	総費用 (E)+(F) (D)	1,534,447	5,017,179	871,979	428,403	2,440,756	796,378
	営業費用 (E)	1,053,382	3,670,373	552,991	291,810	1,856,788	571,711
	職員給与費	131,635	463,666	37,846	51,144	416,261	72,671
	受託工事費				680		
	その他	921,747	3,206,707	515,145	239,986	1,440,527	499,040
	営業外費用 (F)	481,065	1,346,806	318,988	136,593	583,968	224,667
	支払利息	481,065	1,329,817	318,665	134,900	583,968	224,667
	地方債利息	481,065	1,329,817	318,665	134,900	583,968	224,667
	その他借入金利息						
その他		16,989	323	1,693			
収支差引 (A)-(D) (G)	1,038,048	1,208,356	620,264	202,994	462,328	356,808	
資本的収支	資本的収入 (H)	895,155	5,643,438	627,306	1,316,114	2,117,770	1,354,987
	地方債	409,100	2,790,800	307,200	586,400	885,600	599,000
	うち資本費平準化債						
	他会計補助金	311,096	2,285,919	209,718	191,243	848,495	185,918
	他会計借入金						
	固定資産売却代金						
	国庫補助金	87,350	558,595	91,660	491,106	210,100	557,100
	県補助金						
	工事負担金	87,053	8,124	17,580	47,365	173,427	12,414
	その他	556		1,148		148	555
	資本的支出 (I)	1,933,203	7,066,700	1,328,941	1,467,460	2,705,238	1,705,915
	建設改良費	591,303	3,220,227	453,739	1,082,431	1,452,294	1,250,034
	職員給与費	62,409	139,100	41,846	41,615	216,951	43,164
	建設利息						
	地方債償還金 (J)	1,341,344	3,846,473	874,702	385,029	1,252,944	455,881
	建設改良のための地方債償還金	1,341,344	3,846,473	874,702	311,603	1,252,944	455,881
	資本費平準化債償還金		90,505				
	他会計長期借入金返還金						
	他会計への繰出金						
	その他	556		500			
収支差引 (H)-(I) (K)	▲ 1,038,048	▲ 1,423,262	▲ 701,635	▲ 151,346	▲ 587,468	▲ 350,928	
収支再差引 (G)+(K) (L)		▲ 214,906	▲ 81,371	51,648	▲ 125,140	5,880	
積立金 (M)						464	
前年度からの繰越金 (N)		282,941	106,482	228,809	330,234	95,672	
うち地方債			35,500				
前年度繰上充用金 (O)							
収益的支出に充てた地方債 (X)							
収益的支出に充てた他会計借入金 (Y)							
形式収支 (L)-(M)+(N)-(O)+(X)+(Y) (P)		68,035	25,111	280,457	205,094	101,088	
未収入特定財源		941,255	123,600	80,700		238,600	
国庫(県)支出金		423,155	50,000	12,000		119,300	
地方債		518,100	73,600	68,700		119,300	
その他							
翌年度に繰越すべき財源 (Q)		68,035		3,000		800	
実質収支 (P)-(Q)			25,111	277,457	205,094	100,288	
黒字							
赤字(▲)							
繰上充用金							
建設 財源 内 良 費 の	地 財政融資資金	175,000	1,989,700			473,500	240,000
	方 地方公共団体金融機構資金	234,100	122,900	307,200	513,100	376,400	359,000
	債 その他						
	国庫補助金	87,350	558,595	91,660	491,106	189,100	557,100
	県補助金						
	工事負担金	87,053	7,554	17,580	47,365	76,588	10,934
	他会計繰入金	7,800	541,478	37,299		316,594	82,910
その他				30,860	20,112	90	
地方債現在高	19,976,758	59,994,474	13,623,799	5,927,057	21,266,929	9,977,060	
地方債償還金のうち繰上償還金分		678,314		73,426			
他会計繰入金	1,577,929	4,223,687	1,180,000	410,000	1,772,175	587,392	
収益的収支に関する繰入金	1,266,833	1,937,768	970,282	218,757	923,680	401,474	
繰出基準に基づく繰入金	1,266,833	1,935,190	890,321	185,245	617,427	401,474	
繰出基準以外の繰入金		2,578	79,961	33,512	306,253		
資本的収支に関する繰入金	311,096	2,285,919	209,718	191,243	848,495	185,918	
繰出基準に基づく繰入金	45,487	355,762	161,339	59,844	90,473	21,350	
繰出基準以外の繰入金	265,609	1,930,157	48,379	131,399	758,022	164,568	

IV 平成24年度地方公営企業事業別決算状況

2 法非適用事業

(1) 下水道事業 (公共)

イ 決算状況

区分	団体名	本庄市	東松山市	春日部市	羽生市	上尾市	草加市
		公共	公共	公共	公共	公共	公共
収益的収支	総収益 (B)+(C) (A)	1,261,576	1,181,899	2,161,837	809,259	2,090,262	3,857,681
	営業収益 (B)	714,214	1,102,340	1,847,548	210,597	2,002,052	2,603,362
	下水道使用料	607,708	869,573	1,766,657	208,929	1,844,736	2,333,253
	雨水処理負担金	106,289	232,553	80,891	1,261	157,316	269,328
	受託工事収益						
	その他	217	214		407		781
	営業外収益 (C)	547,362	79,559	314,289	598,662	88,210	1,254,319
	国庫補助金						
	県補助金						
	他会計繰入金	546,601	42,312	310,830	598,559	79,788	1,254,201
	その他	761	37,247	3,459	103	8,422	118
	総費用 (E)+(F) (D)	591,112	848,215	1,886,968	378,125	1,503,618	2,609,245
	営業費用 (E)	404,035	671,102	755,104	215,125	1,072,381	1,194,255
	職員給与費	54,840	82,258	69,409	32,868	86,370	78,610
	受託工事費						
	その他	349,195	588,844	685,695	182,257	986,011	1,115,645
	営業外費用 (F)	187,077	177,113	1,131,864	163,000	431,237	1,414,990
	支払利息	180,698	171,742	1,026,886	163,000	417,644	1,295,256
	地方債利息	180,698	171,742	1,026,623	163,000	417,644	1,295,256
その他借入金利息			263				
その他	6,379	5,371	104,978		13,593	119,734	
収支差引 (A)-(D) (G)	670,464	333,684	274,869	431,134	586,644	1,248,436	
資本的収支	資本的収入 (H)	645,603	1,269,165	4,440,959	324,118	2,778,368	3,634,396
	地方債	233,400	626,800	2,801,600	232,900	1,426,800	1,620,700
	うち資本費平準化債			1,100,000	200,000	170,000	
	他会計補助金	158,700	33,740	1,473,418	44,593	635,777	1,583,584
	他会計借入金						
	固定資産売却代金						
	国庫補助金	196,480	560,970	37,500	7,300		94,900
	県補助金				420	376,900	
	工事負担金	57,023	40,395	75,529	37,105	154,201	328,062
	その他		7,260	52,912	1,800	184,690	7,150
	資本的支出 (I)	1,315,827	1,691,659	4,358,208	715,643	3,222,902	4,950,089
	建設改良費	522,334	1,366,072	629,800	57,960	1,569,661	734,696
	職員給与費	27,523	24,850	33,377	12,090	68,258	65,312
	建設利息						
	地方債償還金 (J)	793,493	325,587	3,728,408	654,395	1,623,219	4,215,393
	建設改良のための地方債償還金	739,376	325,588	3,448,446	561,497	1,623,219	4,215,393
	資本費平準化債償還金	32,058		279,962	92,898	93,468	
	他会計長期借入金返還金						
	他会計への繰出金						
	その他				3,288	30,022	
収支差引 (H)-(I) (K)	▲ 670,224	▲ 422,494	82,751	▲ 391,525	▲ 444,534	▲ 1,315,693	
収支再差引 (G)+(K) (L)	240	▲ 88,810	357,620	39,609	142,110	▲ 67,257	
積立金 (M)					970		
前年度からの繰越金 (N)	3,003	246,805	60,883	33,994	119,172	398,083	
うち地方債							
前年度繰上充用金 (O)							
収益的支出に充てた地方債 (X)							
収益的支出に充てた他会計借入金 (Y)							
形式収支 (L)-(M)+(N)-(O)+(X)+(Y) (P)	3,243	157,995	418,503	73,603	260,312	330,826	
未収入特定財源	22,235	64,700			52,100	47,600	
国庫(県)支出金	7,120				20,000	25,100	
地方債	7,100	64,700			32,100	22,500	
その他	8,015						
翌年度に繰越すべき財源 (Q)	30	31,398			1,631	4,609	
実質収支 (P)-(Q)	3,213	126,597	418,503	73,603	258,681	326,217	
黒字							
赤字(▲)							
繰上充用金	地 財政融資資金					525,600	94,300
	方 地方公共団体金融機構資金	233,400	626,800	539,100	32,900	397,800	299,000
	債 その他						
	国庫補助金	196,480	560,970	37,500	7,300	376,900	94,900
	県補助金				420		53,602
	工事負担金	57,023	40,395		17,340	154,201	
	他会計繰入金	32,428	16,400	50,208		1,540	192,738
	その他	3,003	121,507	2,992		113,620	156
	地方債現在高	8,066,358	6,279,404	43,404,674	7,328,372	18,230,198	49,882,835
	地方債償還金のうち繰上償還金分			1,162,694		468,903	1,227,471
	他会計繰入金	811,590	308,605	1,865,139	644,413	872,881	3,107,113
	収益的収支に関する繰入金	652,890	274,865	391,721	599,820	237,104	1,523,529
	繰出基準に基づく繰入金	649,631	274,865	307,657	521,819	237,104	1,523,529
	繰出基準以外の繰入金	3,259		84,064	78,001		
資本的収支に関する繰入金	158,700	33,740	1,473,418	44,593	635,777	1,583,584	
繰出基準に基づく繰入金	50,323	17,340	169,053	23,744	73,538	546,761	
繰出基準以外の繰入金	108,377	16,400	1,304,365	20,849	562,239	1,036,823	

IV 平成24年度地方公営企業事業別決算状況

2 法非適用事業

(1) 下水道事業 (公共)

イ 決算状況

区分	団体名	越谷市	蕨市	戸田市	入間市	朝霞市	志木市
		公共	公共	公共	公共	公共	公共
収益的収支	総収益 (B)+(C) (A)	4,252,952	1,469,699	2,325,510	1,678,040	1,049,175	1,395,325
	営業収益 (B)	3,994,810	1,356,314	1,900,619	1,444,384	1,028,303	1,196,879
	下水道使用料	2,989,889	617,101	1,013,911	1,432,958	846,713	849,002
	雨水処理負担金	1,004,921	739,003	886,548	11,426	178,480	259,932
	受託工事収益						
	その他		210	160		3,110	87,945
	営業外収益 (C)	258,142	113,385	424,891	233,656	20,872	198,446
	国庫補助金						8,000
	県補助金						
	他会計繰入金	252,970	106,840	82,118	215,951	20,784	187,063
	その他	5,172	6,545	342,773	17,705	88	3,383
	総費用 (E)+(F) (D)	2,760,061	757,308	1,461,862	1,146,622	886,789	1,013,897
	営業費用 (E)	1,578,981	577,371	1,176,350	794,087	774,378	679,162
	職員給与費	95,041	48,148	45,736	65,902	59,846	66,597
	受託工事費						
	その他	1,483,940	529,223	1,130,614	728,185	714,532	612,565
	営業外費用 (F)	1,181,080	179,937	285,512	352,535	112,411	334,735
	支払利息	1,174,461	178,086	285,512	351,535	112,411	272,703
	地方債利息	1,174,461	178,086	285,512	351,535	112,411	272,703
	その他借入金利息						
その他	6,619	1,851		1,000		62,032	
収支差引 (A)-(D) (G)	1,492,891	712,391	863,648	531,418	162,386	381,428	
資本的収支	資本的収入 (H)	6,121,413	837,156	841,715	577,523	389,949	337,197
	地方債	3,556,500	200,000	390,300	170,000	60,200	34,500
	うち資本費平準化債	700,000					
	他会計補助金	1,952,109	176,392	259,161	392,623	322,740	300,028
	他会計借入金						
	固定資産売却代金						
	国庫補助金	597,864	458,800	162,200			
	県補助金						
	工事負担金	4,391	1,964	30,054	2,229	6,009	2,669
	その他	10,549			12,671	1,000	
	資本的支出 (I)	7,356,034	1,561,839	1,698,146	1,096,788	520,599	727,983
	建設改良費	1,626,545	1,175,636	881,021	256,191	124,613	74,425
	職員給与費	52,351	20,635	34,408	25,204	26,086	18,574
	建設利息						
	地方債償還金 (J)	5,729,419	386,203	813,377	840,597	391,144	653,558
	建設改良のための地方債償還金	5,175,599	386,203	813,377	840,597	391,144	620,306
	資本費平準化債償還金	553,820			28,686		33,252
	他会計長期借入金返還金						
	他会計への繰出金						
	その他	70		3,748		4,842	
収支差引 (H)-(I) (K)	▲ 1,234,621	▲ 724,683	▲ 856,431	▲ 519,265	▲ 130,650	▲ 390,786	
収支再差引 (G)+(K) (L)	258,270	▲ 12,292	7,217	12,153	31,736	▲ 9,358	
積立金 (M)			971			3,863	
前年度からの繰越金 (N)	238,895	18,366	133,735	77,724	71,281	74,290	
うち地方債							
前年度繰上充用金 (O)							
収益的支出に充てた地方債 (X)							
収益的支出に充てた他会計借入金 (Y)							
形式収支 (L)-(M)+(N)-(O)+(X)+(Y) (P)	497,165	6,074	139,981	89,877	103,017	61,069	
未収入特定財源	586,236		99,300				
国庫(県)支出金	298,236						
地方債	288,000		99,300				
その他							
翌年度に繰越すべき財源 (Q)	34,256		86				
実質収支 (P)-(Q)	462,909	6,074	139,895	89,877	103,017	61,069	
繰上充用金							
建設 財源 内良 訳費 の	地 財政融資資金				170,000	60,200	25,500
	方 地方公共団体金融機構資金	812,200	200,000	390,300			9,000
	債 その他						
	国庫補助金	597,864	458,800	162,200			
	県補助金						
	工事負担金	4,391	1,964		2,229	6,009	2,669
他会計繰入金	212,090		252,201	71,291	58,404	37,256	
その他		514,872	76,320	12,671			
地方債現在高	46,164,307	6,751,050	9,028,040	11,142,780	2,981,055	7,895,620	
地方債償還金のうち繰上償還金分	2,044,929						
他会計繰入金	3,210,000	1,022,235	1,227,827	620,000	522,004	747,023	
収益的収支に関する繰入金	1,257,891	845,843	968,666	227,377	199,264	446,995	
繰出基準に基づく繰入金	1,257,891	845,843	914,476	64,141	199,264	446,995	
繰出基準以外の繰入金			54,190	163,236			
資本的収支に関する繰入金	1,952,109	176,392	259,161	392,623	322,740	300,028	
繰出基準に基づく繰入金	500,500	22,490	6,960	58,863	17,460	18,710	
繰出基準以外の繰入金	1,451,609	153,902	252,201	333,760	305,280	281,318	

IV 平成24年度地方公営企業事業別決算状況

2 法非適用事業

(1) 下水道事業 (公共)

イ 決算状況

区分	団体名	和光市	新座市	桶川市	久喜市	北本市	八潮市
		公共	公共	公共	公共	公共	公共
収益的収支	総収益 (B)+(C) (A)	837,098	1,968,264	854,048	2,744,893	597,769	1,191,750
	営業収益 (B)	808,952	1,912,795	676,964	1,669,835	561,489	1,147,266
	下水道使用料	631,231	1,522,281	603,892	1,308,987	542,786	1,010,702
	雨水処理負担金	177,721	390,514	73,072	360,848	18,703	134,926
	受託工事収益						
	その他						1,638
	営業外収益 (C)	28,146	55,469	177,084	1,075,058	36,280	44,484
	国庫補助金						
	県補助金						
	他会計繰入金	23,424	54,427	172,725	1,069,398	35,299	43,573
	その他	4,722	1,042	4,359	5,660	981	911
	総費用 (E)+(F) (D)	593,280	1,377,290	615,926	2,247,901	529,298	971,905
	営業費用 (E)	429,773	798,745	416,269	1,739,681	357,175	490,927
	職員給与費	35,737	57,503	37,068	96,519	11,321	31,134
	受託工事費						
その他	394,036	741,242	379,201	1,643,162	345,854	459,793	
営業外費用 (F)	163,507	578,545	199,657	508,220	172,123	480,978	
支払利息	159,512	500,524	194,779	508,220	162,424	480,978	
地方債利息	159,512	499,308	194,779	508,220	162,424	480,859	
その他借入金利息		1,216				119	
その他	3,995	78,021	4,878		9,699		
収支差引 (A)-(D) (G)	243,818	590,974	238,122	496,992	68,471	219,845	
資本的収支	資本的収入 (H)	353,885	2,118,741	788,077	2,318,740	884,347	3,333,546
	地方債	82,900	890,400	201,200	1,846,600	247,700	1,947,400
	うち資本費平準化債				530,000	151,500	400,000
	他会計補助金	270,985	999,669	398,528	338,176	297,687	821,501
	他会計借入金						
	固定資産売却代金						
	国庫補助金		184,924	186,200	78,320	32,000	519,600
	県補助金		140				
	工事負担金		42,641	2,149	55,644	19,993	43,212
	その他		967			286,967	1,833
	資本的支出 (I)	521,879	2,686,592	981,184	2,798,987	891,795	3,442,058
	建設改良費	148,059	828,104	496,318	485,629	406,131	1,387,052
	職員給与費	27,245	36,820	42,700	37,160	55,230	81,077
	建設利息						
	地方債償還金 (J)	373,820	1,786,488	484,866	2,308,513	485,664	2,055,006
建設改良のための地方債償還金		1,786,488	484,866	1,293,976	375,956	1,977,799	
資本費平準化債償還金				15,689	95,788	77,207	
他会計長期借入金返還金		72,000					
他会計への繰出金							
その他				4,845			
収支差引 (H)-(I) (K)	▲ 167,994	▲ 567,851	▲ 193,107	▲ 480,247	▲ 7,448	▲ 108,512	
収支再差引 (G)+(K) (L)	75,824	23,123	45,015	16,745	61,023	111,333	
積立金 (M)			12		4,372		
前年度からの繰越金 (N)	12,600	150,357	43,022	130,772	42,406	191,280	
うち地方債							
前年度繰上充用金 (O)	40,841						
収益的支出に充てた地方債 (X)							
収益的支出に充てた他会計借入金 (Y)							
形式収支 (L)-(M)+(N)-(O)+(X)+(Y) (P)	47,583	173,480	88,025	147,517	99,057	302,613	
未収入特定財源		191,387	144,400	121,280	38,732	395,700	
国庫(県)支出金		93,487	76,000	40,480		173,300	
地方債		97,900	68,400	80,800	21,600	222,100	
その他					17,132	300	
翌年度に繰越すべき財源 (Q)	8,400	11,658	19,600	3,941	70,055	36,810	
実質収支 (P)-(Q)	39,183	161,822	68,425	143,576	29,002	265,803	
赤字 (▲)							
繰上充用金							
建設 財源 内良 訳費 の	地 財政融資資金						284,800
	方 地方公共団体金融機構資金	82,900	434,000	201,200	328,100	66,400	371,200
	債 その他						
	国庫補助金		184,924	186,200	78,320	32,000	519,600
	県補助金		140				
	工事負担金		42,641	2,149	16,114	4,771	43,212
他会計繰入金		166,399	106,769	63,095	71,478	168,240	
その他	65,159				231,482		
地方債現在高	4,765,313	16,695,081	7,492,656	20,771,538	5,551,465	20,703,864	
地方債償還金のうち繰上償還金分		456,477		998,847		892,055	
他会計繰入金	472,130	1,444,610	644,325	1,768,422	351,689	1,000,000	
収益的収支に関する繰入金	201,145	444,941	245,797	1,430,246	54,002	178,499	
繰出基準に基づく繰入金	201,145	441,599	245,797	1,161,259	54,002	178,499	
繰出基準以外の繰入金		3,342		268,987			
資本的収支に関する繰入金	270,985	999,669	398,528	338,176	297,687	821,501	
繰出基準に基づく繰入金	3,241	60,616	29,571	63,183	30,362	57,552	
繰出基準以外の繰入金	267,744	939,053	368,957	274,993	267,325	763,949	

IV 平成24年度地方公営企業事業別決算状況

2 法非適用事業

(1) 下水道事業 (公共)

イ 決算状況

区分	団体名	三郷市	蓮田市	幸手市	吉川市	ふじみ野市	白岡市
		公共	公共	公共	公共	公共	公共
収益的収支	総収益 (B)+(C) (A)	1,533,756	675,798	359,979	815,710	1,105,941	498,324
	営業収益 (B)	878,697	500,115	178,997	731,749	1,084,557	353,711
	下水道使用料	830,412	461,202	178,645	541,526	1,022,934	260,954
	雨水処理負担金	48,120	38,775		190,223	61,617	92,565
	受託工事収益						
	その他	165	138	352		6	192
	営業外収益 (C)	655,059	175,683	180,982	83,961	21,384	144,613
	国庫補助金						
	県補助金						
	他会計繰入金	649,039	175,033	180,939	83,497	21,384	144,380
	その他	6,020	650	43	464		233
	総費用 (E)+(F) (D)	1,104,944	478,133	280,985	567,247	745,362	381,385
	営業費用 (E)	519,225	289,412	166,893	381,516	619,818	207,755
	職員給与費	55,676	23,984	19,505	46,326	35,420	31,657
	受託工事費						
	その他	463,549	265,428	147,388	335,190	584,398	176,098
	営業外費用 (F)	585,719	188,721	114,092	185,731	125,544	173,630
支払利息	585,501	187,732	114,092	166,535	125,544	173,630	
地方債利息	585,501	187,732	114,092	166,535	125,544	173,630	
その他借入金利息							
その他	218	989		19,196			
収支差引 (A)-(D) (G)	428,812	197,665	78,994	248,463	360,579	116,939	
資本的収支	資本的収入 (H)	2,216,142	694,609	461,816	227,134	409,492	568,836
	地方債	1,074,700	439,400	46,000	21,300	136,600	184,000
	うち資本費平準化債	420,000	100,000				131,200
	他会計補助金	532,841	239,157	379,642	186,901	240,100	278,867
	他会計借入金						
	固定資産売却代金						
	国庫補助金	312,172	1,500	21,000	9,450	20,813	35,100
	県補助金		300			100	260
	工事負担金	296,429	14,252	15,174	7,898	10,037	70,609
	その他				1,585	1,842	
	資本的支出 (I)	2,452,941	881,765	515,091	488,189	773,986	637,971
	建設改良費	1,101,949	112,685	219,359	95,576	231,161	251,701
	職員給与費	48,717	23,984	26,057	10,885	44,258	20,871
	建設利息						
	地方債償還金 (J)	1,350,992	769,080	259,322	342,455	542,825	383,855
	建設改良のための地方債償還金	1,350,992	503,787		342,455		383,855
	資本費平準化債償還金	92,386	13,336			4,620	46,062
他会計長期借入金返還金							
他会計への繰出金			32,784	50,035			
その他			3,626	123		2,415	
収支差引 (H)-(I) (K)	▲ 236,799	▲ 187,156	▲ 53,275	▲ 261,055	▲ 364,494	▲ 69,135	
収支再差引 (G)+(K) (L)	192,013	10,509	25,719	▲ 12,592	▲ 3,915	47,804	
積立金 (M)			1,023		342		
前年度からの繰越金 (N)	543,324	60,583	85,769	50,034	24,594	14,900	
うち地方債							
前年度繰上充用金 (O)						4,493	
収益的支出に充てた地方債 (X)							
収益的支出に充てた他会計借入金 (Y)							
形式収支 (L)-(M)+(N)-(O)+(X)+(Y) (P)	735,337	71,092	110,465	37,442	20,337	58,211	
未収入特定財源	302,466						
国庫(県)支出金	122,400						
地方債	130,800						
その他	49,266						
翌年度に繰越すべき財源 (Q)	74,534						
実質収支 (P)-(Q)	660,803	71,092	110,465	37,442	20,337	58,211	
黒字							
赤字(▲)							
繰上充用金	地 財政融資資金			28,300			
	方 地方公共団体金融機構資金	654,700	67,400	17,700	21,300	136,600	52,800
	債 その他						
	国庫補助金	312,172	1,500	21,000	9,450	20,813	35,100
	県補助金		300			100	260
	工事負担金	77,677	14,252	15,174	7,898	10,037	32,829
	他会計繰入金	57,400	29,233	137,185	56,928	61,769	115,812
	その他					1,842	14,900
	地方債現在高	27,323,821	7,878,552	4,234,900	5,858,159	4,456,513	6,874,792
	地方債償還金のうち繰上償還金分		251,956				
他会計繰入金	1,230,000	452,965	560,581	460,621	323,101	515,812	
収益的収支に関する繰入金	697,159	213,808	180,939	273,720	83,001	236,945	
繰出基準に基づく繰入金	572,189	107,546	180,939	224,671	81,552	137,201	
繰出基準以外の繰入金	124,970	106,262		49,049	1,449	99,744	
資本的収支に関する繰入金	532,841	239,157	379,642	186,901	240,100	278,867	
繰出基準に基づく繰入金	67,442	151,494	45,639	65,210	6,197	54,303	
繰出基準以外の繰入金	465,399	87,663	334,003	121,691	233,903	224,564	

IV 平成24年度地方公営企業事業別決算状況

2 法非適用事業

(1) 下水道事業 (公共)

イ 決算状況

区分	団体名	伊奈町	三芳町	滑川町	嵐山町	小川町	川島町
		公共	公共	公共	公共	公共	公共
収益的収支	総収益 (B)+(C) (A)	447,365	529,986	215,997	307,042	330,595	275,680
	営業収益 (B)	331,679	440,266	165,882	210,473	179,071	183,923
	下水道使用料	331,679	440,266	165,728	210,101	178,721	155,712
	雨水処理負担金						28,120
	受託工事収益						
	その他			154	372	350	91
	営業外収益 (C)	115,686	89,720	50,115	96,569	151,524	91,757
	国庫補助金				2,500		
	県補助金						
	他会計繰入金	97,937	89,120	50,115	94,069	150,010	90,766
	その他	17,749	600			1,514	991
	総費用 (E)+(F) (D)	331,153	314,397	159,520	254,849	242,838	156,200
	営業費用 (E)	160,001	230,907	109,405	168,763	157,615	89,086
	職員給与費	19,937	18,044	5,519	12,773	7,422	13,569
	受託工事費						
	その他	140,064	212,863	103,886	155,990	150,193	75,517
	営業外費用 (F)	171,152	83,490	50,115	86,086	85,223	67,114
	支払利息	152,799	63,760	50,115	86,086	85,223	67,114
	地方債利息	152,799	63,760	50,115	86,086	85,223	67,114
その他借入金利息							
その他	18,353	19,730					
収支差引 (A)-(D) (G)	116,212	215,589	56,477	52,193	87,757	119,480	
資本的収支	資本的収入 (H)	422,761	50,890	202,849	169,451	275,119	188,320
	地方債	211,700	22,000	65,700	40,900	155,300	33,600
	うち資本費平準化債	153,500				45,000	
	他会計補助金	160,079	14,012	49,885	104,097	4,288	132,114
	他会計借入金						
	固定資産売却代金						
	国庫補助金	36,000	1,100	53,700	12,500	65,800	22,606
	県補助金		220				
	工事負担金	14,951	1,168	13,498	11,954	49,731	
	その他	31	12,390	20,066			
	資本的支出 (I)	529,932	252,538	257,781	245,881	362,515	293,749
	建設改良費	144,381	40,331	138,103	77,355	216,699	97,252
	職員給与費	13,292	1,361	3,330	9,789	24,195	8,931
	建設利息						
	地方債償還金 (J)	385,551	212,207	119,678	168,526	145,816	196,497
	建設改良のための地方債償還金	385,551		119,678	168,526	141,856	195,749
	資本費平準化債償還金	29,475				3,960	
	他会計長期借入金返還金						
	他会計への繰出金						
その他							
収支差引 (H)-(I) (K)	▲ 107,171	▲ 201,648	▲ 54,932	▲ 76,430	▲ 87,396	▲ 105,429	
収支再差引 (G)+(K) (L)	9,041	13,941	1,545	▲ 24,237	361	14,051	
積立金 (M)		16,211	65				
前年度からの繰越金 (N)	52,146	19,260	9,882	35,735	33,695	12,497	
うち地方債							
前年度繰上充用金 (O)							
収益的支出に充てた地方債 (X)							
収益的支出に充てた他会計借入金 (Y)							
形式収支 (L)-(M)+(N)-(O)+(X)+(Y) (P)	61,187	16,990	11,362	11,498	34,056	26,548	
未収入特定財源			12,600				
国庫(県)支出金			6,300				
地方債			6,300				
その他							
翌年度に繰越すべき財源 (Q)			1,000			14,319	
実質収支 (P)-(Q)	61,187	16,990	10,362	11,498	34,056	12,229	
黒字							
赤字(▲)							
繰上充用金							
建設 財源 内 訳 費 の	地 財政融資資金	45,300			39,200		
	方 地方公共団体金融機構資金	12,900	22,000	65,700	1,700	110,300	27,300
	債 その他						
	国庫補助金	36,000	1,100	53,700	12,500	65,800	22,606
	県補助金		220				
	工事負担金	14,951		18,703	11,954	9,223	
	他会計繰入金		1,361		12,001	31,376	
その他	35,230	15,650				47,346	
地方債現在高	6,147,602	1,513,150	2,123,895	3,125,392	4,080,454	2,783,914	
地方債償還金のうち繰上償還金分							
他会計繰入金	258,016	103,132	100,000	198,166	154,298	251,000	
収益的収支に関する繰入金	97,937	89,120	50,115	94,069	150,010	118,886	
繰出基準に基づく繰入金	87,230	47,640	50,115	94,069	139,050	118,886	
繰出基準以外の繰入金	10,707	41,480			10,960		
資本的収支に関する繰入金	160,079	14,012	49,885	104,097	4,288	132,114	
繰出基準に基づく繰入金	28,229	11,867	49,885	9,986	4,288	6,871	
繰出基準以外の繰入金	131,850	2,145		94,111		125,243	



IV 平成24年度地方公営企業事業別決算状況

2 法非適用事業

(1) 下水道事業 (公共)

イ 決算状況

区分	団体名	吉見町	美里町	神川町	上里町	寄居町	宮代町
		公共	公共	公共	公共	公共	公共
収益的 収支	総収益 (B)+(C) (A)	238,459		28,345	78,999	299,845	590,276
	営業収益 (B)	208,558		11,796	58,601	88,824	233,945
	下水道使用料	180,962		11,796	58,455	88,754	227,822
	雨水処理負担金	25,699					5,630
	受託工事収益						
	その他	1,897			146	70	493
	営業外収益 (C)	29,901		16,549	20,398	211,021	356,331
	国庫補助金						
	県補助金						
	他会計繰入金	29,835		14,818	18,465	210,810	356,215
	その他	66		1,731	1,933	211	116
	総費用 (E)+(F) (D)	110,647		18,376	78,999	160,218	339,778
	営業費用 (E)	54,270		2,099	36,143	101,993	152,560
	職員給与費	5,833			15,671	12,384	15,676
	受託工事費						
その他	48,437		2,099	20,472	89,609	136,884	
営業外費用 (F)	56,377		16,277	42,856	58,225	187,218	
支払利息	56,377		14,404	42,856	58,225	178,296	
地方債利息	56,377		14,404	42,856	58,225	178,296	
その他借入金利息							
その他			1,873			8,922	
収支差引 (A)-(D) (G)	127,812		9,969			139,627	250,498
資本的 収支	資本的収入 (H)	123,050	99,314	79,797	240,400	147,659	402,117
	地方債	104,400	35,100	43,900	112,300	28,800	138,000
	うち資本費平準化債						
	他会計補助金	16,754	35,872	14,102	48,908	56,190	184,883
	他会計借入金						
	固定資産売却代金						
	国庫補助金		24,000	20,600	66,100	31,300	56,330
	県補助金						
	工事負担金			1,195	13,092	31,369	22,904
	その他	1,896	4,342				
	資本的支出 (I)	250,862	95,482	88,221	245,398	286,169	657,546
	建設改良費	20,701	89,158	77,828	206,182	125,684	202,985
	職員給与費	5,833	13,884	7,702	14,772	16,071	7,837
	建設利息		6,431				
	地方債償還金 (J)	230,161	6,324	9,491	39,216	160,485	433,074
建設改良のための地方債償還金	230,161	6,324		39,216	153,100	433,074	
資本費平準化債償還金							
他会計長期借入金返還金							
他会計への繰出金						21,487	
その他			902				
収支差引 (H)-(I) (K)	▲ 127,812	3,832	▲ 8,424	▲ 4,998	▲ 138,510	▲ 255,429	
収支再差引 (G)+(K) (L)		3,832	1,545	▲ 4,998	1,117	▲ 4,931	
積立金 (M)		8,510					
前年度からの繰越金 (N)		9,502	2,983	10,078	10,380	22,915	
うち地方債							
前年度繰上充用金 (O)							
収益的支出に充てた地方債 (X)							
収益的支出に充てた他会計借入金 (Y)							
形式収支 (L)-(M)+(N)-(O)+(X)+(Y) (P)		4,824	4,528	5,080	11,497	17,984	
未収入特定財源						15,470	
国庫(県)支出金						5,470	
地方債						10,000	
その他							
翌年度に繰越すべき財源 (Q)			4,528			153	
実質収支 (P)-(Q)		4,824		5,080	11,497	17,831	
黒字		4,824		5,080	11,497	17,831	
赤字(▲)							
繰上充用金							
建設 財源 内 訳 費 の	地 財政融資資金		35,100	43,900	112,300		
	方 地方公共団体金融機構資金	7,200				28,800	138,000
	債 その他						
	国庫補助金		24,000	20,600	66,100	31,300	56,330
	県補助金						
	工事負担金			1,195	13,092	20,365	8,655
	他会計繰入金	13,501	30,058	12,133	14,690	45,219	
その他							
地方債現在高	1,624,937	347,843	744,671	2,198,709	2,651,006	6,718,242	
地方債償還金のうち繰上償還金分	97,720				7,385		
他会計繰入金	72,288	35,872	28,920	67,373	267,000	546,728	
収益的収支に関する繰入金	55,534		14,818	18,465	210,810	361,845	
繰出基準に基づく繰入金	55,534		14,404	18,465	200,454	361,845	
繰出基準以外の繰入金			414		10,356		
資本的収支に関する繰入金	16,754	35,872	14,102	48,908	56,190	184,883	
繰出基準に基づく繰入金	16,754	2,938	2,942	39,216	10,971	90,076	
繰出基準以外の繰入金		32,934	11,160	9,692	45,219	94,807	

IV 平成24年度地方公営企業事業別決算状況

2 法非適用事業

(1) 下水道事業 (公共)

イ 決算状況

区分	団体名	杉戸町	松伏町	坂戸、鶴ヶ島 下水道組合	毛呂山・越生・鳩 山公共下水道組合	計
		公共	公共	公共	公共	公共
収益的 収支	総収益 (B)+(C) (A)	414,775	375,004	2,704,602	916,444	59,447,899
	営業収益 (B)	276,079	197,852	1,616,292	466,631	47,016,292
	下水道使用料	261,742	177,996	1,510,926	466,484	37,910,194
	雨水処理負担金	13,886	19,673	105,366		8,967,156
	受託工事収益					6,952
	その他	451	183		147	131,990
	営業外収益 (C)	138,696	177,152	1,088,310	449,813	12,431,607
	国庫補助金					11,450
	県補助金					
	他会計繰入金	138,695	177,134	860,672	443,740	11,638,580
	その他	1	18	227,638	6,073	781,577
	総費用 (E)+(F) (D)	266,797	224,348	1,830,348	549,555	41,864,643
	営業費用 (E)	152,570	116,723	1,326,089	373,023	27,537,822
	職員給与費	16,670	13,367	196,920	56,110	2,850,593
	受託工事費					680
	その他	135,900	103,356	1,129,169	316,913	24,686,549
	営業外費用 (F)	114,227	107,625	504,259	176,532	14,326,821
	支払利息	114,227	100,094	504,259	176,532	13,812,854
	地方債利息	114,227	99,799	504,259	176,532	13,810,961
	その他借入金利息		295			1,893
その他		7,531			513,967	
収支差引 (A)-(D) (G)	147,978	150,656	874,254	366,889	17,583,256	
資本的 収支	資本的収入 (H)	522,803	227,709	1,328,182	403,021	53,411,139
	地方債	331,700	89,400	436,100	65,300	25,964,200
	うち資本費平準化債	50,000				4,151,200
	他会計補助金	135,411	118,260	581,591	273,380	18,279,134
	他会計借入金					
	固定資産売却代金					
	国庫補助金	48,000	13,000	282,850	51,650	6,298,540
	県補助金					378,340
	工事負担金	7,692	7,049	20,449	12,559	1,871,243
	その他			7,192	132	619,682
	資本的支出 (I)	673,755	372,132	1,997,347	768,991	69,873,911
	建設改良費	179,769	129,820	993,220	231,324	25,803,498
	職員給与費	15,959	7,197	85,471	69,962	1,714,343
	建設利息					6,431
	地方債償還金 (J)	459,547	242,312	900,305	524,035	43,687,277
	建設改良のための地方債償還金	234,291	242,312	900,305	524,035	39,498,044
	資本費平準化債償還金	41,457				1,624,629
	他会計長期借入金返還金					72,000
	他会計への繰出金	34,439				138,745
	その他			103,822	13,632	172,391
収支差引 (H)-(I) (K)	▲ 150,952	▲ 144,423	▲ 669,165	▲ 365,970	▲ 16,462,772	
収支再差引 (G)+(K) (L)	▲ 2,974	6,233	205,089	919	1,120,484	
積立金 (M)			255,274		292,077	
前年度からの繰越金 (N)	27,416	26,511	198,496	58,651	4,400,157	
うち地方債					35,500	
前年度繰上充用金 (O)					45,334	
収益的支出に充てた地方債 (X)						
収益的支出に充てた他会計借入金 (Y)						
形式収支 (L)-(M)+(N)-(O)+(X)+(Y) (P)	24,442	32,744	148,311	59,570	5,183,230	
未収入特定財源				69,000	3,547,361	
国庫(県)支出金				35,100	1,507,448	
地方債				33,900	1,965,200	
その他					74,713	
翌年度に繰越すべき財源 (Q)			12,795		401,638	
実質収支 黒字 (P)-(Q)	24,442	32,744	135,516	59,570	4,781,592	
赤字 (▲)						
繰上充用金						
建設 財源 改良 内 訳 費 の	地 財政融資資金		72,000	436,100		4,850,800
	方 地方公共団体金融機構資金	113,500	17,400		65,300	8,497,600
	債 その他					
	国庫補助金	48,000	13,000	282,850	51,650	6,654,440
	県補助金					55,042
	工事負担金	7,692	7,049	20,449	12,559	945,936
	他会計繰入金	10,577	20,371	253,821	101,683	3,491,736
その他				132	1,307,944	
地方債現在高	4,454,202	3,885,865	15,163,550	7,526,348	545,617,204	
地方債償還金のうち繰上償還金分	168,394				8,528,571	
他会計繰入金	287,992	315,067	1,547,629	717,120	38,884,870	
収益的収支に関する繰入金	152,581	196,807	966,038	443,740	20,605,736	
繰出基準に基づく繰入金	59,741	196,807	837,228	443,740	18,851,312	
繰出基準以外の繰入金	92,840		128,810		1,754,424	
資本的収支に関する繰入金	135,411	118,260	581,591	273,380	18,279,134	
繰出基準に基づく繰入金	48,687	23,280	58,953	9,863	3,289,613	
繰出基準以外の繰入金	86,724	94,980	522,638	263,517	14,989,521	

IV 平成24年度地方公営企業事業別決算状況

2 法非適用事業

(1) 下水道事業 (特環)

ア 施設及び業務の概況

区分	団体名	飯能市	春日部市	新座市	蓮田市	ふじみ野市	三芳町	
		特環	特環	特環	特環	特環	特環	
建設事業開始年月日		H01.01.20	H06.08.05	H01.02.14	H06.11.16	H06.05.02	H01.04.01	
供用開始年月日		H04.04.01		H03.03.31	H09.03.28	H09.02.01	H03.04.01	
特別会計設置年月日		H01.03.27		S51.04.01	S46.04.01	H17.10.01	S52.04.01	
普及状況	行政区域内人口(A)(人)	81,619		162,036	63,321	109,112	38,318	
	市街地人口(人)	52,652		148,558	39,847	95,230	29,929	
	全体計画人口(人)	894		3,500	2,990	104	7,390	
	現在排水区域内人口(人)	894		2,738	2,715	93	5,676	
	現在処理区域内人口(B)(人)	894		2,738	2,715	93	5,676	
	現在水洗便所設置済人口(C)(人)	860		2,561	2,095	68	4,293	
	普及率 (B/A) × 100(%)	1.1		1.7	4.3	0.1	14.8	
	水洗化率 (C/B) × 100(%)	96.2		93.5	77.2	73.1	75.6	
	行政区域面積 (ha)	19,318		2,280	2,727	1,467	1,530	
	市街地面積 (ha)	854		1,299	634	870	306	
	全体計画面積 (ha)	27		34	210	26	601	
	現在排水区域面積 (ha)	27		34	109	3	388	
	現在処理区域面積 (ha)	27		34	109	3	388	
	下水管布設延長 (km)	6		9	22	1	47	
種別	汚水管	6		9	22	1	47	
	雨水管							
	合流管							
	未供用							
処理状況	終末処理場数	1						
	計画処理能力 (m <sup>3</sup> /日)	372						
	現在処理能力	372						
	年間総処理水量 (m <sup>3</sup> )	115,240		256,920	325,960	44,208	574,180	
	汚水処理水量	115,240		256,920	325,960	44,208	574,180	
	雨水処理水量							
	年間有収水量 (m <sup>3</sup> )	92,212		256,920	292,771	44,208	512,027	
ポンプ場数	排水能力							
	晴天時 (m <sup>3</sup> /日)							
職員数	損益勘定所属職員 (人)				1			
	資本勘定所属職員 (人)							
合計					1			
合流管比率								
処理区域内人口密度		33.100		80.500	24.900	31.000	14.600	
徴収方法	集金制	○				○		
	納付制	○		○	○	○	○	
	口座振替制	○		○	○	○	○	
	コンビニエンスストア	○		○	○	○	○	
	クレジットカード							
現行使用料施行年月日		H23.04.01		H21.07.01	H09.03.28	H21.04.01	H03.10.01	
下水道使用料	家庭用	2,268		1,564	1,680	1,310	1,365	
	業務用	20m <sup>3</sup> /月 (円)	13,965		10,227	9,450	8,310	9,870
		500m <sup>3</sup> /月 (円)	86,625		60,627	70,350	48,310	64,470
		1,000m <sup>3</sup> /月 (円)	193,200		129,402	162,750	108,310	132,720
		5,000m <sup>3</sup> /月 (円)	1,045,800		725,802	1,002,750	588,310	678,720
		10,000m <sup>3</sup> /月 (円)	2,111,550		1,471,302	2,052,750	1,188,310	1,361,220
使用料収入 (千円)	11,792		26,465	35,298	4,425	48,918		
汚水処理費 (千円)	38,307		38,539	50,267	3,890	76,804		
使用料単価 (円/m <sup>3</sup> ) A	127.9		103.0	120.6	100.1	95.5		
処理原価 (円/m <sup>3</sup> ) B	415.4		150.0	171.7	88.0	150.0		
経費回収率 A/B × 100(%)	30.8		68.7	70.2	113.8	63.7		
逆ざや (円/m <sup>3</sup> )	287.5		47.0	51.1		54.5		

IV 平成24年度地方公営企業事業別決算状況

2 法非適用事業

(1) 下水道事業 (特環)

ア 施設及び業務の概況

区分	団体名	吉見町	横瀬町	神川町	上里町	杉戸町	計
		特環	特環	特環	特環	特環	特環
建設事業開始年月日		H10.04.01	H12.11.08	H14.01.30	H15.08.08	H06.08.05	
供用開始年月日		H11.06.01	H19.03.28	H18.04.10	H22.04.01	H09.03.01	
特別会計設置年月日		H10.04.01	S63.03.11	H13.04.01	H07.04.01	S56.06.23	
普及状況	行政区域内人口(A)(人)	20,922	8,927	14,348	31,700	46,825	577,128
	市街地人口(人)	3,773	1,855			27,373	399,217
	全体計画人口(人)	8,490	4,096	1,800	739	4,370	34,373
	現在排水区域内人口(人)	1,973	2,648	1,535	895	4,333	23,500
	現在処理区域内人口(B)(人)	1,973	2,648	1,527	895	4,333	23,492
	現在水洗便所設置済人口(C)(人)	1,288	2,047	857	240	3,813	18,122
	普及率 (B/A) × 100(%)	9.4	29.7	10.6	2.8	9.3	4.1
	水洗化率 (C/B) × 100(%)	65.3	77.3	56.1	26.8	88.0	77.1
	行政区域面積 (ha)	3,863	4,935	4,742	2,921	3,000	46,783
	市街地面積 (ha)	162	49			446	4,620
	全体計画面積 (ha)	774	147	76	27	262	2,184
	現在排水区域面積 (ha)	76	89	76	27	82	911
	現在処理区域面積 (ha)	76	89	76	27	82	911
	下水管布設延長 (km)	26	19	18	10	14	172
種別	汚水管	25	19	18	10	14	171
	雨水管	1					1
	合流管						
	未供用						
処理状況	終末処理場数		1	1			3
	計画処理能力 (m <sup>3</sup> /日)		1,900	900			
	現在処理能力 晴天時 (m <sup>3</sup> /日)		1,400	900			
	現在処理能力 雨天時 (m <sup>3</sup> /分)						
	年間総処理水量 (m <sup>3</sup> )	136,754	205,111	83,989	20,531	377,490	2,140,383
	汚水処理水量	136,754	205,111	83,989	20,531	377,490	2,140,383
	雨水処理水量						
年間有収水量 (m <sup>3</sup> )	135,992	203,975	80,740	20,531	355,283	1,994,659	
ポンプ場数	排水能力 晴天時 (m <sup>3</sup> /日)						
	排水能力 雨天時 (m <sup>3</sup> /分)						
職員数	損益勘定所属職員(人)	1	2	1			5
	資本勘定所属職員(人)	1	1				2
	計	2	3	1			7
合流管比率							
処理区域内人口密度		26.000	29.800	20.100	33.100	52.800	
徴収方法	集金制						2
	納付制	○	○	○	○	○	10
	口座振替制	○	○		○	○	9
	コンビニエンスストア				○	○	7
	クレジットカード						
現行使用料施行年月日	H17.04.01	H18.04.01	H22.05.01	H21.06.12	H05.07.01		
下水道使用料	家庭用 20m <sup>3</sup> /月 (円)	2,047	3,150	2,310	2,068	1,680	
	100m <sup>3</sup> /月 (円)	14,857	11,550		13,534	11,025	
	500m <sup>3</sup> /月 (円)	89,407	53,550		94,909	72,975	
	業務用 1,000m <sup>3</sup> /月 (円)	189,157	106,050		213,034	167,475	
	5,000m <sup>3</sup> /月 (円)	1,008,157	526,050		1,263,034	923,475	
	10,000m <sup>3</sup> /月 (円)	2,031,907	1,051,050		2,575,534	1,868,475	
使用料収入 (千円)	15,941	30,588	10,815	3,490	31,307	219,039	
汚水処理費 (千円)	20,399	57,810	20,508	3,490	53,293	363,307	
使用料単価 (円/m <sup>3</sup> ) A	117.2	150.0	133.9	170.0	88.1	109.8	
処理原価 (円/m <sup>3</sup> ) B	150.0	283.4	254.0	170.0	150.0	182.1	
経費回収率 A/B × 100(%)	78.1	52.9	52.7	100.0	58.7	60.3	
逆ざや (円/m <sup>3</sup> )	32.8	133.5	120.1		61.9	72.3	

IV 平成24年度地方公営企業事業別決算状況

2 法非適用事業

(1) 下水道事業 (特環)

イ 決算状況

区分	団体名	飯能市	春日部市	新座市	蓮田市	ふじみ野市	三芳町
		特環	特環	特環	特環	特環	特環
収益的収支	総収益 (B)+(C) (A)	77,050		40,296	47,592	4,425	217,258
	営業収益 (B)	11,792		26,465	35,298	4,425	48,918
	下水道使用料	11,792		26,465	35,298	4,425	48,918
	雨水処理負担金						
	受託工事収益						
	その他						
	営業外収益 (C)	65,258		13,831	12,294		168,340
	国庫補助金						
	県補助金						
	他会計繰入金	65,258		13,831	12,294		165,940
	その他						2,400
	総費用 (E)+(F) (D)	43,735		23,353	47,592	2,188	97,578
	営業費用 (E)	38,307		11,401	24,509	1,412	28,583
	職員給与費			854	7,996		6,014
	受託工事費						
その他	38,307		10,547	16,513	1,412	22,569	
営業外費用 (F)	5,428		11,952	23,083	776	68,995	
支払利息	5,428		10,800	23,083	776	66,763	
地方債利息	5,428		10,800	23,083	776	66,763	
その他借入金利息							
その他			1,152			2,232	
収支差引 (A)-(D) (G)	33,315		16,943			2,237	119,680
資本的収支	資本的収入 (H)	1,305	2,561	102,038	58,638	1,702	46,076
	地方債			88,800	800		2,600
	うち資本費平準化債						
	他会計補助金	1,258	2,561	13,238	57,273	1,702	20,928
	他会計借入金						
	固定資産売却代金						
	国庫補助金						
	県補助金						
	工事負担金	47			565		4,938
	その他						17,610
	資本的支出 (I)	22,480	2,561	118,981	58,638	1,702	139,446
	建設改良費		930		837		21,001
	職員給与費						12,258
	建設利息		930				
	地方債償還金 (J)	22,480	1,631	118,981	57,801	1,702	118,445
建設改良のための地方債償還金	22,480		118,981	57,801			
資本費平準化債償還金							
長期借入金返還金							
他会計への繰出金							
その他							
収支差引 (H)-(I) (K)	▲ 21,175		▲ 16,943				▲ 93,370
収支再差引 (G)+(K) (L)	12,140				2,237		26,310
積立金 (M)							16,211
前年度からの繰越金 (N)	8,530				6,439		18,999
うち地方債							
前年度繰上充用金 (O)							
収益的支出に充てた地方債 (X)							
収益的支出に充てた他会計借入金 (Y)							
形式収支 (L)-(M)+(N)-(O)+(X)+(Y) (P)	20,670				8,676		29,098
未収入特定財源							
国庫(県)支出金							
地方債							
その他							
翌年度に繰越すべき財源 (Q)							
実質収支 (P)-(Q) 黒字 (▲)	20,670				8,676		29,098
繰上充用金							
建設財源の内訳費の	地 財政融資資金				800		
	方 地方公共団体金融機構						2,600
	債 その他						
	国庫補助金						
	県補助金						
	工事負担金				37		
他会計繰入金		930				12,258	
その他						6,143	
地方債現在高	212,575	25,099	312,755	1,109,052	27,410	1,821,371	
地方債償還金のうち繰上償還金分			88,856				
他会計繰入金	66,516	2,561	27,069	69,567	1,702	186,868	
収益的収支に関する繰入金	65,258		13,831	12,294		165,940	
繰出基準に基づく繰入金	26,650		13,782	12,294		130,733	
繰出基準以外の繰入金	38,608		49			35,207	
資本的収支に関する繰入金	1,258	2,561	13,238	57,273	1,702	20,928	
繰出基準に基づく繰入金	1,258		1,108	42,832		7,245	
繰出基準以外の繰入金		2,561	12,130	14,441	1,702	13,683	

IV 平成24年度地方公営企業事業別決算状況

2 法非適用事業

(1) 下水道事業 (特環)

イ 決算状況

区分	団体名	吉見町	横瀬町	神川町	上里町	杉戸町	計
		特環	特環	特環	特環	特環	特環
収益的収支	総収益 (B)+(C) (A)	65,720	106,624	60,772	8,001	43,739	671,477
	営業収益 (B)	21,015	31,223	10,815	3,490	31,307	224,748
	下水道使用料	15,941	30,588	10,815	3,490	31,307	219,039
	雨水処理負担金	5,074					5,074
	受託工事収益						
	その他		635				635
	営業外収益 (C)	44,705	75,401	49,957	4,511	12,432	446,729
	国庫補助金		100				100
	県補助金						
	他会計繰入金	44,705	73,020	49,626	4,511	12,432	441,617
	その他		2,281	331			5,012
	総費用 (E)+(F) (D)	35,940	96,055	37,288	8,001	27,267	418,997
	営業費用 (E)	13,122	67,564	8,638	896	14,835	209,267
	職員給与費	5,833	14,334	7,316	435		42,782
	受託工事費						
	その他	7,289	53,230	1,322	461	14,835	166,485
	営業外費用 (F)	22,818	28,491	28,650	7,105	12,432	209,730
支払利息	22,818	27,302	17,792	7,105	12,432	194,299	
地方債利息	22,818	27,302	17,792	7,105	12,432	194,299	
その他借入金利息							
その他		1,189	10,858			15,431	
収支差引 (A)-(D) (G)	29,780	10,569	23,484		16,472	252,480	
資本的収支	資本的収入 (H)	139,540	114,551	1,559	11,925	20,459	500,354
	地方債	51,800	25,400		3,400		172,800
	うち資本費平準化債						
	他会計補助金	22,094	63,351		4,075	20,459	206,939
	他会計借入金						
	固定資産売却代金						
	国庫補助金	48,000	25,800				73,800
	県補助金						
	工事負担金	17,646		1,559	4,450		29,205
	その他						17,610
	資本的支出 (I)	163,790	114,551	28,200	11,925	40,552	702,826
	建設改良費	129,553	78,741	547	5,830	464	237,903
	職員給与費	5,833	7,267		410		25,768
	建設利息						930
	地方債償還金 (J)	34,237	35,810	27,653	6,095	40,088	464,923
	建設改良のための地方債償還金	34,237	35,810		6,095	30,303	305,707
	資本費平準化債償還金					9,784	9,784
長期借入金返還金							
他会計への繰出金							
その他							
収支差引 (H)-(I) (K)	▲ 24,250		▲ 26,641		▲ 20,093	▲ 202,472	
収支再差引 (G)+(K) (L)	5,530	10,569	▲ 3,157		▲ 3,621	50,008	
積立金 (M)	31					16,242	
前年度からの繰越金 (N)	23,070	7,492	4,782		7,023	76,335	
うち地方債							
前年度繰上充用金 (O)							
収益的支出に充てた地方債 (X)							
収益的支出に充てた他会計借入金 (Y)							
形式収支 (L)-(M)+(N)-(O)+(X)+(Y) (P)	28,569	18,061	1,625		3,402	110,101	
未収入特定財源							
国庫(県)支出金							
地方債							
その他							
翌年度に繰越すべき財源 (Q)			1,625			1,625	
実質収支 (P)-(Q)	28,569	18,061			3,402	108,476	
黒字							
赤字(▲)							
繰上充用金	地 財政融資資金	51,800	12,700		3,400		68,700
	方 地方公共団体金融機構		12,700				15,300
	債 その他						
	国庫補助金	48,000	25,800				73,800
	県補助金						
	工事負担金	17,646		547	2,430		20,660
	他会計繰入金	12,107	27,541			464	53,300
	その他						6,143
	地方債現在高	1,170,935	1,328,547	870,152	340,525	636,060	7,854,481
	地方債償還金のうち繰上償還金分						88,856
他会計繰入金	収益的収支に関する繰入金	71,873	136,371	49,626	8,586	32,891	653,630
	繰出基準に基づく繰入金	49,779	73,020	49,626	4,511	12,432	446,691
	繰出基準以外の繰入金	49,779	72,355	44,433	4,511	6,267	360,804
	繰出基準以外の繰入金		665	5,193		6,165	85,887
	資本的収支に関する繰入金	22,094	63,351		4,075	20,459	206,939
	繰出基準に基づく繰入金		1,943		4,075	7,795	66,256
繰出基準以外の繰入金	22,094	61,408			12,664	140,683	

IV 平成24年度地方公営企業事業別決算状況

2 法非適用事業

(1) 下水道事業（農集）

ア 施設及び業務の概況

区分		川越市 農集	熊谷市 農集	秩父市 農集	加須市 農集	本庄市 農集	鴻巣市 農集	
建設事業開始年月日		H12.04.01	S58.10.17	H08.09.05	H07.08.15	S62.11.30	S63.01.30	
供用開始年月日		H18.04.01	S61.05.16	H14.02.01	H12.04.03	H01.04.01	H02.04.01	
特別会計設置年月日		H13.04.01	H03.04.01	H17.04.01	H22.03.23	H04.04.01	S62.04.01	
普及 状況	行政区域内人口(A)(人)	347,010	202,604	67,451	116,142	80,099	120,036	
	市街地人口(人)	269,157	123,588	30,671	55,606	45,427	92,976	
	全体計画人口(人)	3,850	12,930	10,405	17,189	8,890	5,660	
	現在排水区域内人口(人)	2,637	9,615	2,218	13,928	2,416	3,143	
	現在処理区域内人口(B)(人)	2,637	9,615	2,218	13,928	2,416	3,143	
	現在水洗便所設置済人口(C)(人)	1,511	8,005	1,489	9,398	1,860	2,799	
	普及率(B/A)×100(%)	0.8	4.7	3.3	12.0	3.0	2.6	
	水洗化率(C/B)×100(%)	57.3	83.3	67.1	67.5	77.0	89.1	
	行政区域面積(ha)	10,916	15,988	57,769	13,347	8,971	6,749	
	市街地面積(ha)	3,218	2,606	789	1,397	836	1,530	
	全体計画面積(ha)	67	457	735	1,043	339	328	
	現在排水区域面積(ha)	67	457	63	1,043	121	197	
現在処理区域面積(ha)	67	457	63	1,043	121	197		
下水管布設延長(km)	26	121	27	161	22	34		
種別	污水管	26	121	27	161	22	34	
	雨水管							
	合流管							
未 供 用	污水管		8					
	雨水管							
	合流管							
処理 状況	終末処理場数	2	16	3	16	5	4	
	計画処理能力(m <sup>3</sup> /日)	1,270	3,273	831	4,797	882	1,868	
	現在処 理能力	晴天時(m <sup>3</sup> /日)	1,270	3,273	831	4,797	882	1,037
		雨天時(m <sup>3</sup> /分)						
	年間総処理水量(m <sup>3</sup> )	年間総処理水量	134,261	846,287	147,662	880,209	194,646	287,901
		污水処理水量	134,261	846,287	147,662	880,209	194,646	287,901
		雨水処理水量						
年間有収水量(m <sup>3</sup> )	134,261	846,287	147,662	862,656	194,646	286,758		
ポン プ場数	排水能力	19		18				
	晴天時(m <sup>3</sup> /日)							
職 員 数 計	損益勘定所属職員(人)	4	2	2	6	1	1	
	資本勘定所属職員(人)		2			2		
	合計	4	4	2	6	3	1	
合流管比率								
処理区域内人口密度		39.400	21.000	35.200	13.400	20.000	16.000	
下 水 道 使 用 料	徴収 方法	集金制			○			
		納付制	○			○	○	
		口座振替制	○	○	○	○	○	
		コンビニエンスストア					○	○
		クレジットカード						○
	現行使用料施行年月日		H18.04.01	H17.04.01	H18.04.01	H12.04.01	H11.04.01	H02.10.01
	家庭用	20m <sup>3</sup> /月(円)	2,750	4,000	3,360	4,095	3,202	2,887
		100m <sup>3</sup> /月(円)	9,235		3,780	8,200		
		500m <sup>3</sup> /月(円)	42,995		8,820	32,200		
		1,000m <sup>3</sup> /月(円)	80,945		14,700	62,200		
5,000m <sup>3</sup> /月(円)		384,380		65,100	302,200			
業務用	10,000m <sup>3</sup> /月(円)	763,715		128,100	602,200			
使用料収入A(千円)		15,191	125,193	20,600	135,966	23,050	33,242	
污水処理費B(千円)		52,455	162,754	30,328	266,036	43,071	43,013	
使用料単価(円/m <sup>3</sup> )A		113.1	147.9	139.5	157.6	118.4	115.9	
処理原価(円/m <sup>3</sup> )B		390.7	192.3	205.4	308.4	221.3	150.0	
経費回収率A/B×100(%)		29.0	76.9	67.9	51.1	53.5	77.3	
逆ざや(円/m <sup>3</sup> )		277.5	44.4	65.9	150.8	102.9	34.1	

IV 平成24年度地方公営企業事業別決算状況

2 法非適用事業

(1) 下水道事業（農集）

ア 施設及び業務の概況

区分		団体名		深谷市	久喜市	蓮田市	幸手市	吉川市	白岡市	
		農集		農集	農集	農集	農集	農集	農集	
建設事業開始年月日		S58.08.10		S62.04.01	H06.02.17	H13.08.31	H11.11.18	H08.10.01		
供用開始年月日		S63.02.01		H02.09.01	H09.04.01	H19.04.01	H17.05.09	H12.04.01		
特別会計設置年月日		H18.01.01		S63.04.01	H05.09.22	H13.04.01	H10.04.01	H08.10.01		
普及状況	行政区域内人口(A)(人)	146,189	155,507	63,321	53,932	68,174	50,970			
	市街地人口(人)	78,669	100,753	39,847	32,126	33,983				
	全体計画人口(人)	34,630	20,590	14,112	10,420	680	2,370			
	現在排水区域内人口(人)	24,341	14,424	4,056	459	550	1,580			
	現在処理区域内人口(B)(人)	24,341	14,424	4,056	459	550	1,580			
	現在水洗便所設置済人口(C)(人)	21,138	10,925	3,118	404	336	1,349			
	普及率(B/A)×100(%)	16.7	9.3	6.4	0.9	0.8	3.1			
	水洗化率(C/B)×100(%)	86.8	75.7	76.9	88.0	61.1	85.4			
	行政区域面積(ha)	13,841	8,240	2,727	3,395	3,162	2,488			
	市街地面積(ha)	1,879	1,333	635	408	545				
	全体計画面積(ha)	3,474	1,728	424	864	21	396			
	現在排水区域面積(ha)	3,245	1,728	131	42	21	61			
	現在処理区域面積(ha)	3,245	1,728	131	42	21	61			
	下水管布設延長(km)	301	136	37	4	6	18			
種別	汚水管	301	136	37	4	6	18			
	雨水管									
	合流管									
未供用	汚水管									
	雨水管									
	合流管									
処理状況	終末処理場数	27	18	4	1	1	2			
	計画処理能力(m <sup>3</sup> /日)	10,240	5,570	1,386	235	184	641			
	現在処理能力	晴天時(m <sup>3</sup> /日)	10,240	5,570	1,386	235	88	641		
		雨天時(m <sup>3</sup> /分)								
	年間総処理水量(m <sup>3</sup> )	2,436,161	1,180,157	319,686	37,762	32,302	138,682			
	年間有収水量(m <sup>3</sup> )	2,436,161	1,180,157	319,686	37,762	32,302	138,682			
ポンプ場数	排水能力					4				
	晴天時(m <sup>3</sup> /日)					20				
職員数	損益勘定所所属職員(人)	7	3	1	1	1	1			
	資本勘定所所属職員(人)	2		1						
	計	9	3	2	1	1	1			
合流管比率										
処理区域内人口密度		7.500	8.300	31.000	10.900	26.200	25.900			
下水道使用料	徴収方法	集金制		○						
		納付制	○	○	○	○	○	○		
		口座振替制	○	○		○	○	○		
		コンビニエンスストア		○						
		クレジットカード								
	現行使用料施行年月日	H23.04.01	H18.06.01	H09.04.01	H19.04.01	H16.12.13	H12.04.01			
家庭用	20m <sup>3</sup> /月(円)	3,090	3,150	3,670	3,045	3,360	3,045			
	100m <sup>3</sup> /月(円)									
	500m <sup>3</sup> /月(円)									
	1,000m <sup>3</sup> /月(円)									
	5,000m <sup>3</sup> /月(円)									
10,000m <sup>3</sup> /月(円)										
使用料収入A(千円)	263,972	138,902	43,918	4,407	4,123	15,934				
汚水処理費B(千円)	373,836	225,334	63,441	19,399	15,796	73,274				
使用料単価(円/m <sup>3</sup> )A	108.4	117.7	137.4	116.7	127.6	114.9				
処理原価(円/m <sup>3</sup> )B	153.5	190.9	198.4	513.7	489.0	528.4				
経費回収率A/B×100(%)	70.6	61.6	69.2	22.7	26.1	21.7				
逆ざや(円/m <sup>3</sup> )	45.1	73.2	61.1	397.0	361.4	413.5				



IV 平成24年度地方公営企業事業別決算状況

2 法非適用事業

(1) 下水道事業（農集）

ア 施設及び業務の概況

区分		団体名		毛呂山町	滑川町	小川町	吉見町	鳩山町	美里町	
		農集		農集	農集	農集	農集	農集	農集	
建設事業開始年月日		H07.10.02		H06.09.05	H06.09.30	S61.04.01	H12.06.30	H04.04.01		
供用開始年月日		H10.10.01		H10.06.01	H09.04.05	H02.04.02	H18.04.03	H07.04.01		
特別会計設置年月日		H07.09.26		H06.04.01	H06.03.11	H04.12.01	H12.04.01	H04.04.01		
普及状況	行政区域内人口(A)(人)	35,694		17,547	33,094	20,922	14,857	11,695		
	市街地人口(人)	20,243		8,873	19,859	3,773	9,762			
	全体計画人口(人)	810		2,030	3,000	6,644	890	5,017		
	現在排水区域内人口(人)	519		1,768	1,895	4,695	858	5,645		
	現在処理区域内人口(B)(人)	519		1,768	1,895	4,695	858	5,645		
	現在水洗便所設置済人口(C)(人)	515		1,650	1,544	4,613	739	3,570		
	普及率 (B/A) × 100 (%)	1.5		10.1	5.7	22.4	5.8	48.3		
	水洗化率 (C/B) × 100 (%)	99.2		93.3	81.5	98.3	86.1	63.2		
	行政区域面積 (ha)	3,403		2,971	6,045	3,863	2,571	3,348		
	市街地面積 (ha)	363		243	553	162	120			
	全体計画面積 (ha)	24		64	373	876	24	519		
	現在排水区域面積 (ha)	24		64	302	773	24	282		
	現在処理区域面積 (ha)	24		64	302	773	24	282		
	下水管布設延長 (km)	7		26	24	74	16	69		
種別	汚水管	7		26	24	74	16	69		
	雨水管									
	合流管									
未供用	汚水管									
	雨水管									
	合流管									
処理状況	終末処理場数	2		3	3	5	1	7		
	計画処理能力 (m <sup>3</sup> /日)	220		447	740	1,836	241	2,519		
	現在処理能力	晴天時 (m <sup>3</sup> /日)	132		447	740	1,836	241	2,519	
		雨天時 (m <sup>3</sup> /分)								
	年間総処理水量 (m <sup>3</sup> )	年間総処理水量 (m <sup>3</sup> )	47,758		110,285	175,250	403,331	70,807	355,020	
		汚水処理水量	47,758		110,285	175,250	403,331	70,807	355,020	
雨水処理水量										
年間有収水量 (m <sup>3</sup> )	46,079		108,079	151,377	403,321	70,807	355,020			
ポンプ場数	排水能力	8								
	晴天時 (m <sup>3</sup> /日)	132								
職員数	損益勘定所属職員(人)				1	1	1	2		
	資本勘定所属職員(人)			1		2		1		
	計			1	1	3	1	3		
合流管比率										
処理区域内人口密度		21.600		27.600	6.300	6.100	35.800	20.000		
徴収方法	集金制				○					
	納付制	○			○	○	○	○		
	口座振替制	○		○	○	○	○	○		
	コンビニエンスストア									
	クレジットカード									
	現行使用料施行年月日	H10.10.01		H10.06.01	H09.04.01	H17.04.01	H18.04.03	H04.04.01		
現行使用料	家庭用	20m <sup>3</sup> /月 (円)	1,837		3,360	3,050	2,047	1,837	3,570	
		100m <sup>3</sup> /月 (円)	11,182			3,000	14,857	11,182		
		500m <sup>3</sup> /月 (円)	61,582				89,407	76,282		
	業務用	1,000m <sup>3</sup> /月 (円)	124,582				189,157	170,782		
		5,000m <sup>3</sup> /月 (円)	628,582				1,008,157	1,010,782		
		10,000m <sup>3</sup> /月 (円)	1,258,582				2,031,907	2,060,782		
使用料収入 A (千円)	4,428		14,236	18,038	49,959	6,628	48,868			
汚水処理費 B (千円)	10,034		20,143	35,006	67,234	8,170	63,523			
使用料単価 (円/m <sup>3</sup> ) A	96.1		131.7	119.2	123.9	93.6	137.6			
処理原価 (円/m <sup>3</sup> ) B	217.8		186.4	231.3	166.7	115.4	178.9			
経費回収率 A/B × 100 (%)	44.1		70.7	51.5	74.3	81.1	76.9			
逆さや (円/m <sup>3</sup> )	121.7		54.7	112.1	42.8	21.8	41.3			

IV 平成24年度地方公営企業事業別決算状況

2 法非適用事業

(1) 下水道事業（農集）

ア 施設及び業務の概況

区分		団体名		上里町	寄居町	宮代町	松伏町	計
		農集		農集	農集	農集	農集	農集
建設事業開始年月日		H11. 11. 04		H08. 09. 11	H10. 07. 15	H11. 12. 13		
供用開始年月日		H16. 04. 01		H11. 10. 01	H17. 04. 01	H16. 06. 01		
特別会計設置年月日		H11. 03. 10		H08. 04. 01	H10. 04. 01	H10. 07. 01		
普及状況	行政区域内人口(A)(人)	31,700		35,672	33,059	30,944	1,736,619	
	市街地人口(人)				22,306	20,913	1,008,532	
	全体計画人口(人)	450		5,282	1,350	210	167,409	
	現在排水区域内人口(人)	255		2,200	968	145	98,315	
	現在処理区域内人口(B)(人)	255		2,200	968	145	98,315	
	現在水洗便所設置済人口(C)(人)	182		1,770	755	122	77,792	
	普及率(B/A)×100(%)	0.8		6.2	2.9	0.5	5.7	
	水洗化率(C/B)×100(%)	71.4		80.5	78.0	84.1	79.1	
	行政区域面積(ha)	2,921		6,417	1,595	1,622	182,349	
	市街地面積(ha)				345	261	17,223	
	全体計画面積(ha)	12		85	140	4	11,997	
	現在排水区域面積(ha)	12		85	140	4	8,886	
	現在処理区域面積(ha)	12		85	140	4	8,886	
	下水管布設延長(km)	3		38	10	2	1,162	
種別	汚水管	3		38	10	2	1,162	
	雨水管							
	合流管							
未供用	汚水管						8	
	雨水管							
	合流管							
処理状況	終末処理場数	1		3	1	1	126	
	計画処理能力(m <sup>3</sup> /日)	127		1,228	365			
	現在処理能力	晴天時(m <sup>3</sup> /日)	127		1,228	365		
		雨天時(m <sup>3</sup> /分)						
	年間総処理水量(m <sup>3</sup> )	17,979		143,843	72,083	11,657	8,043,729	
	汚水処理水量	17,979		143,843	72,083	11,657	8,043,729	
	雨水処理水量							
年間有収水量(m <sup>3</sup> )	17,979		143,843	72,083	11,657	7,997,265		
ポンプ場数	排水能力	2					51	
	晴天時(m <sup>3</sup> /日)	610						
職員数	損益勘定所属職員(人)	1		2	1	1	40	
	資本勘定所属職員(人)						11	
	計	1		2	1	1	51	
合流管比率								
処理区域内人口密度		21.300		25.900	6.900	36.300		
徴収方法	集金制						3	
	納付制	○		○	○	○	18	
	口座振替制	○		○	○	○	21	
	コンビニエンスストア				○		5	
	クレジットカード							
現行使用料施行年月日		H15. 12. 16		H14. 04. 01	H17. 04. 01	H16. 06. 01		
下水道使用料	家庭用	20m <sup>3</sup> /月(円)	3,360		3,265	2,900	3,675	
		100m <sup>3</sup> /月(円)						
	業務用	500m <sup>3</sup> /月(円)						
		1,000m <sup>3</sup> /月(円)						
		5,000m <sup>3</sup> /月(円)						
		10,000m <sup>3</sup> /月(円)						
使用料収入A(千円)	2,473		21,053	8,578	1,723	1,000,482		
汚水処理費B(千円)	9,918		50,121	17,438	5,691	1,656,015		
使用料単価(円/m <sup>3</sup> )A	137.5		146.4	119.0	147.8	125.1		
処理原価(円/m <sup>3</sup> )B	551.6		348.4	241.9	488.2	207.1		
経費回収率A/B×100(%)	24.9		42.0	49.2	30.3	60.4		
逆ざや(円/m <sup>3</sup> )	414.1		202.1	122.9	340.4	82.0		

IV 平成24年度地方公営企業事業別決算状況

2 法非適用事業

(1) 下水道事業（農集）

イ 決算状況

団体名		川越市	熊谷市	秩父市	加須市	本庄市	鴻巣市
区分		農集	農集	農集	農集	農集	農集
収益的 収支	総収益 (B)+(C) (A)	50,575	247,306	83,852	385,264	64,828	92,040
	営業収益 (B)	15,191	125,193	20,600	136,059	23,050	33,242
	下水道使用料	15,191	125,193	20,600	135,966	23,050	33,242
	雨水処理負担金						
	受託工事収益						
	その他				93		
	営業外収益 (C)	35,384	122,113	63,252	249,205	41,778	58,798
	国庫補助金						
	県補助金						
	他会計繰入金	32,850	122,111	63,252	248,896	41,537	58,795
	その他	2,534	2		309	241	3
	総費用 (E)+(F) (D)	75,930	208,118	55,712	385,264	59,195	54,426
	営業費用 (E)	52,591	158,229	39,328	266,614	42,078	36,719
	職員給与費	28,734	15,918	7,580	53,735	7,390	7,054
	受託工事費						
	その他	23,857	142,311	31,748	212,879	34,688	29,665
	営業外費用 (F)	23,339	49,889	16,384	118,650	17,117	17,707
	支払利息	23,339	45,364	16,384	118,650	16,124	17,707
	地方債利息	23,339	45,364	16,384	118,650	16,124	17,707
	一時借入金利息						
その他		4,525			993		
収支差引 (A)-(D) (G)	▲ 25,355	39,188	28,140		5,633	37,614	
資本的 収支	資本的収入 (H)	44,146	222,726	9,856	221,060	75,687	104,196
	地方債					21,600	44,300
	うち資本費平準化債						
	他会計補助金	26,927	67,527		184,561	32,687	11,205
	他会計借入金						
	固定資産売却代金						
	国庫補助金		73,129			19,500	
	県補助金	12,514		7,011	24,105		47,500
	工事負担金	4,705	80,125	2,845	11,813	1,900	1,191
	その他		1,945		581		
	資本的支出 (I)	26,927	277,629	29,069	228,187	80,851	138,553
	建設改良費		123,440			55,909	96,937
	職員給与費		11,329			12,012	
	建設利息		4,793				
	地方債償還金 (J)	26,927	101,751	22,058	228,187	24,942	41,616
	建設改良のための地方債償還金		101,751	22,058		24,942	37,491
	資本費平準化債償還金						
	長期借入金返還金						
	他会計への繰出金			7,011			
	その他		52,438				
収支差引 (H)-(I) (K)	17,219	▲ 54,903	▲ 19,213	▲ 7,127	▲ 5,164	▲ 34,357	
収支再差引 (G)+(K) (L)	▲ 8,136	▲ 15,715	8,927	▲ 7,127	469	3,257	
積立金 (M)							
前年度からの繰越金 (N)	48,352	15,715	35,159	143,720	2	12,855	
うち地方債							
前年度繰上充用金 (O)							
収益的支出に充てた地方債 (X)							
収益的支出に充てた他会計借入金 (Y)							
形式収支 (L)-(M)+(N)-(O)+(X)+(Y) (P)	40,216		44,086	136,593	471	16,112	
未収入特定財源	国庫(県)支出金						
	地方債						
	その他						
翌年度に繰越すべき財源 (Q)							
実質収支 (P)-(Q)	40,216		44,086	136,593	471	16,112	
繰上充用金	地 財政融資資金						
	方 地方公共団体金融機構					21,600	44,300
	債 その他						
	源 国庫補助金		45,000			19,500	
	内 県補助金						47,500
	訳 工事負担金		61,939				
	費の 他会計繰入金					14,809	5,137
	その他		16,501				
	地方債現在高	1,258,996	2,032,092	783,022	5,853,930	647,796	682,896
	地方債償還金のうち繰上償還金分						4,125
他会計繰入金	59,777	189,638	63,252	433,457	74,224	70,000	
収益的収支に関する繰入金	32,850	122,111	63,252	248,896	41,537	58,795	
繰出基準に基づく繰入金	32,850	122,111	47,442	248,471	41,066	47,737	
繰出基準以外の繰入金			15,810	425	471	11,058	
資本的収支に関する繰入金	26,927	67,527		184,561	32,687	11,205	
繰出基準に基づく繰入金	17,637	25,004		98,366		1,167	
繰出基準以外の繰入金	9,290	42,523		86,195	32,687	10,038	

IV 平成24年度地方公営企業事業別決算状況

2 法非適用事業

(1) 下水道事業（農集）

イ 決算状況

団体名		深谷市	久喜市	蓮田市	幸手市	吉川市	白岡市
区分		農集	農集	農集	農集	農集	農集
収益的 収支	総収益 (B)+(C) (A)	725,214	528,000	166,991	37,066	41,481	50,722
	営業収益 (B)	263,972	138,902	43,918	4,409	4,273	15,954
	下水道使用料	263,972	138,902	43,918	4,407	4,123	15,934
	雨水処理負担金						
	受託工事収益						
	その他				2	150	20
	営業外収益 (C)	461,242	389,098	123,073	32,657	37,208	34,768
	国庫補助金						
	県補助金						
	他会計繰入金	430,510	389,058	123,047	32,167	25,000	34,760
	その他	30,732	40	26	490	12,208	8
	総費用 (E)+(F) (D)	513,320	352,114	96,436	24,537	19,930	45,470
	営業費用 (E)	368,997	226,821	63,503	19,399	15,946	31,066
	職員給与費	58,192	20,196	6,883	8,524	7,432	6,621
	受託工事費						
その他	310,805	206,625	56,620	10,875	8,514	24,445	
営業外費用 (F)	144,323	125,293	32,933	5,138	3,984	14,404	
支払利息	144,323	125,293	32,933	5,138	3,984	14,404	
地方債利息							
一時借入金利息							
その他							
収支差引 (A)-(D) (G)	211,894	175,886	70,555	12,529	21,551	5,252	
資本的 収支	資本的収入 (H)	96,034	111,353	2,710		552	29,078
	地方債		100,000				
	うち資本費平準化債		100,000				
	他会計補助金	96,034	4,335				28,673
	他会計借入金						
	固定資産売却代金						
	国庫補助金						
	県補助金						
	工事負担金		7,018	2,710		552	405
	その他						
	資本的支出 (I)	297,890	308,193	73,901	11,201	21,793	29,048
	建設改良費	15,675	30,125	10,773		231	
	職員給与費	15,675		8,149			
	建設利息						
	地方債償還金 (J)	282,215	278,068	63,128	9,420	8,851	29,048
建設改良のための地方債償還金	282,215	278,068		9,420		29,048	
資本費平準化債償還金							
長期借入金返還金							
他会計への繰出金				1,781	12,711		
その他							
収支差引 (H)-(I) (K)	▲ 201,856	▲ 196,840	▲ 71,191	▲ 11,201	▲ 21,241	30	
収支再差引 (G)+(K) (L)	10,038	▲ 20,954	▲ 636	1,328	310	5,282	
積立金 (M)	473						
前年度からの繰越金 (N)	34,581	43,356	9,087	1,781	504	4,900	
うち地方債							
前年度繰上充用金 (O)							
収益的支出に充てた地方債 (X)							
収益的支出に充てた他会計借入金 (Y)							
形式収支 (L)-(M)+(N)-(O)+(X)+(Y) (P)	44,146	22,402	8,451	3,109	814	10,182	
未収入特定財源							
国庫(県)支出金							
地方債							
その他							
翌年度に繰越すべき財源 (Q)					814		
実質収支 (P)-(Q)	44,146	22,402	8,451	3,109		10,182	
黒字							
赤字(▲)							
繰上充用金							
建設 財源 改良 内訳 の 費	地 財政融資資金						
	方 地方公共団体金融機構						
	債 その他						
	国庫補助金						
	県補助金						
	工事負担金		7,018	1,750		231	
	他会計繰入金	15,675	23,107	9,023			
その他							
地方債現在高	5,592,191	5,326,273	1,276,872	247,864	203,971	696,258	
地方債償還金のうち繰上償還金分							
他会計繰入金	526,544	393,393	123,047	32,167	25,000	63,433	
収益的収支に関する繰入金	430,510	389,058	123,047	32,167	25,000	34,760	
繰出基準に基づく繰入金	430,510	300,513	96,123	14,558	12,835	470	
繰出基準以外の繰入金		88,545	26,924	17,609	12,165	34,290	
資本的収支に関する繰入金	96,034	4,335				28,673	
繰出基準に基づく繰入金	22,848	4,335				774	
繰出基準以外の繰入金	73,186					27,899	

IV 平成24年度地方公営企業事業別決算状況

2 法非適用事業

(1) 下水道事業（農集）

イ 決算状況

区分		毛呂山町 農集	滑川町 農集	小川町 農集	吉見町 農集	鳩山町 農集	美里町 農集
収益的 収支	総収益 (B)+(C) (A)	19,930	33,131	49,334	125,717	29,450	146,597
	営業収益 (B)	4,428	14,236	18,038	49,959	6,628	48,868
	下水道使用料	4,428	14,236	18,038	49,959	6,628	48,868
	雨水処理負担金						
	受託工事収益						
	その他						
	営業外収益 (C)	15,502	18,895	31,296	75,758	22,822	97,729
	国庫補助金						
	県補助金						
	他会計繰入金	15,502	18,642	31,206	70,820	22,822	74,274
	その他		253	90	4,938		23,455
	総費用 (E)+(F) (D)	14,698	33,131	47,282	89,530	15,438	115,508
	営業費用 (E)	10,034	20,554	35,006	49,827	8,233	61,738
	職員給与費			4,831	2,867		15,958
	受託工事費						
その他	10,034	20,554	30,175	46,960	8,233	45,780	
営業外費用 (F)	4,664	12,577	12,276	39,703	7,205	53,770	
支払利息	4,664	12,577	12,276	39,703	7,205	51,985	
地方債利息	4,664	12,577	12,276	39,703	7,205	51,985	
一時借入金利息							
その他						1,785	
収支差引 (A)-(D) (G)	5,232		2,052	36,187	14,012	31,089	
資本的 収支	資本的収入 (H)	3,485	290,362	21,715	451,366	5,050	192,136
	地方債		51,500	8,000	171,300		43,000
	うち資本費平準化債			8,000			
	他会計補助金	3,485	32,958	9,965	115,067		109,014
	他会計借入金						
	固定資産売却代金						
	国庫補助金		63,883		146,499		28,611
	県補助金		1,112				
	工事負担金		140,909	3,750	18,500	5,050	4,000
	その他						7,511
	資本的支出 (I)	10,838	290,253	21,965	460,579	18,615	192,136
	建設改良費		271,906		376,965	1,524	97,033
	職員給与費		2,627		13,231		5,944
	建設利息						
	地方債償還金 (J)	10,838	18,347	21,965	83,614	17,091	95,103
建設改良のための地方債償還金	10,838	18,347	21,965			95,103	
資本費平準化償還金							
長期借入金返還金							
他会計への繰出金							
その他							
収支差引 (H)-(I) (K)	▲ 7,353	109	▲ 250	▲ 9,213	▲ 13,565		
収支再差引 (G)+(K) (L)	▲ 2,121	109	1,802	26,974	447	31,089	
積立金 (M)		1,112		4,542		21,456	
前年度からの繰越金 (N)	5,435	14,260	1,853	16,381	2,150	23,435	
うち地方債		7,000					
前年度繰上充用金 (O)							
収益的支出に充てた地方債 (X)							
収益的支出に充てた他会計借入金 (Y)							
形式収支 (L)-(M)+(N)-(O)+(X)+(Y) (P)	3,314	13,257	3,655	38,813	2,597	33,068	
未収入特定財源				428,600			
国庫(県)支出金				229,300			
地方債				199,300			
その他							
翌年度に繰越すべき財源 (Q)				30,000			
実質収支 (P)-(Q)	3,314	13,257	3,655	8,813	2,597	33,068	
黒字							
赤字(▲)							
繰上充用金							
地 財政融資資金		7,000		171,300		43,000	
方 地方公共団体金融機構		44,500					
債 その他							
源 国庫補助金		63,883		146,499		28,611	
内 県補助金		1,112					
訳 工事負担金		140,909		18,500	1,524	4,000	
費 他会計繰入金		14,502		40,666		21,422	
の その他							
地方債現在高	219,409	597,056	537,137	2,055,840	387,569	2,122,196	
地方債償還金のうち繰上償還金分							
他会計繰入金	18,987	51,600	41,171	185,887	22,822	183,288	
収益的収支に関する繰入金	15,502	18,642	31,206	70,820	22,822	74,274	
繰出基準に基づく繰入金	15,502	18,642	26,241	70,820	22,822	74,274	
繰出基準以外の繰入金			4,965				
資本的収支に関する繰入金	3,485	32,958	9,965	115,067		109,014	
繰出基準に基づく繰入金				35,090			
繰出基準以外の繰入金	3,485	32,958	9,965	79,977		109,014	

IV 平成24年度地方公営企業事業別決算状況

2 法非適用事業

(1) 下水道事業（農集）

イ 決算状況

区分	団体名	上里町 農集	寄居町 農集	宮代町 農集	松伏町 農集	計 農集
収益的 収支	総収益 (B)+(C) (A)	15,124	59,893	36,690	7,681	2,996,886
	営業収益 (B)	2,473	21,053	8,578	1,723	1,000,747
	下水道使用料	2,473	21,053	8,578	1,723	1,000,482
	雨水処理負担金					
	受託工事収益					
	その他					265
	営業外収益 (C)	12,651	38,840	28,112	5,958	1,996,139
	国庫補助金					
	県補助金		4,756			4,756
	他会計繰入金	12,651	32,211	28,109	5,958	1,914,178
	その他		1,873	3		77,205
	総費用 (E)+(F) (D)	11,534	65,234	26,304	7,074	2,316,185
	営業費用 (E)	9,918	50,121	17,438	5,691	1,589,851
	職員給与費	4,082	11,576	6,747	4,112	278,432
	受託工事費					
	その他	5,836	38,545	10,691	1,579	1,311,419
	営業外費用 (F)	1,616	15,113	8,866	1,383	726,334
	支払利息	1,616	15,113	8,866	1,383	719,031
	地方債利息	1,616	15,113	8,866	1,383	719,031
	一時借入金利息					
その他					7,303	
収支差引 (A)-(D) (G)	3,590	▲ 5,341	10,386	607	680,701	
資本的 収支	資本的収入 (H)	250	17,383	12,560	137	1,911,842
	地方債					439,700
	うち資本費平準化債					108,000
	他会計補助金		17,383	11,660		751,481
	他会計借入金					
	固定資産売却代金					
	国庫補助金					331,622
	県補助金					92,242
	工事負担金	250		900	136	286,759
	その他				1	10,038
	資本的支出 (I)	3,754	19,877	25,519	3,429	2,570,207
	建設改良費		2,779	631		1,083,928
	職員給与費					68,967
	建設利息					4,793
	地方債償還金 (J)	3,754	17,098	19,243	3,429	1,406,693
	建設改良のための地方債償還金	3,754	17,098	19,243	3,429	974,770
	資本費平準化債償還金					
	長期借入金返還金					
	他会計への繰出金			5,645		27,148
	その他					52,438
収支差引 (H)-(I) (K)	▲ 3,504	▲ 2,494	▲ 12,959	▲ 3,292	▲ 658,365	
収支再差引 (G)+(K) (L)	86	▲ 7,835	▲ 2,573	▲ 2,685	22,336	
積立金 (M)					27,583	
前年度からの繰越金 (N)	139	13,639	5,643	4,263	437,210	
うち地方債					7,000	
前年度繰上充用金 (O)						
収益的支出に充てた地方債 (X)						
収益的支出に充てた他会計借入金 (Y)						
形式収支 (L)-(M)+(N)-(O)+(X)+(Y) (P)	225	5,804	3,070	1,578	431,963	
未収入特定財源	国庫(県)支出金					428,600
	地方債					229,300
	その他					199,300
	翌年度に繰越すべき財源 (Q)					30,814
実質収支 (P)-(Q)	225	5,804	3,070	1,578	401,149	
繰上充用金	地 財政融資資金					221,300
	方 地方公共団体金融機構					110,400
	債 その他					
	国庫補助金					303,493
	県補助金					48,612
	工事負担金			631		236,502
	他会計繰入金		2,779			147,120
	その他					16,501
	地方債現在高	85,325	780,355	455,507	73,716	31,916,271
	地方債償還金のうち繰上償還金分					4,125
他会計繰入金	12,651	49,594	39,769	5,958	2,665,659	
収益的収支に関する繰入金	12,651	32,211	28,109	5,958	1,914,178	
繰出基準に基づく繰入金	5,370	32,211	28,109	4,812	1,693,489	
繰出基準以外の繰入金	7,281			1,146	220,689	
資本的収支に関する繰入金		17,383	11,660		751,481	
繰出基準に基づく繰入金					205,221	
繰出基準以外の繰入金		17,383	11,660		546,260	

IV 平成24年度地方公営企業事業別決算状況

2 法非適用事業

(1) 下水道事業 (特排)

ア 施設及び業務の概況

区分	団体名	秩父市 特排	滑川町 特排	嵐山町 特排	鳩山町 特排	ときがわ町 特排	小鹿野町 特排
建設事業開始年月日		H11. 10. 05	H24. 10. 01	H24. 04. 01	H19. 04. 01	H15. 04. 21	H13. 04. 01
供用開始年月日		H12. 03. 10	H24. 11. 06	H24. 05. 17	H19. 04. 01	H15. 05. 08	H14. 03. 20
特別会計設置年月日		H11. 04. 01	H24. 06. 12	H24. 04. 01	H19. 04. 01	H18. 02. 01	H17. 10. 01
普及状況	行政区域内人口(A)(人)	67,451	17,547	18,395	14,857	12,403	13,162
	市街地人口(人)	30,671	8,873	12,001	10,145		
	全体計画人口(人)	13,408	4,321	6,211	3,822	11,600	13,162
	現在排水区域内人口(人)	4,484	106	6,211	445	2,672	2,862
	現在処理区域内人口(B)(人)	4,484	106	6,211	445	2,672	2,862
	現在水洗便所設置済人口(C)(人)	4,484	106	3,657	445	2,672	2,862
	普及率(B/A)×100(%)	6.6	0.6	33.8	3.0	21.5	21.7
	水洗化率(C/B)×100(%)	100.0	100.0	58.9	100.0	100.0	100.0
	行政区域面積(ha)	57,769	2,971	2,985	2,571	5,577	171,450
	市街地面積(ha)	789	243	336	120		
全体計画面積(ha)	44,405	2,674	2,497	2,273	5,577	171,450	
現在排水区域面積(ha)	19	2,674	2,497	2,273	5,577	5	
現在処理区域面積(ha)	19	2,674	2,497	2,273	5,577	5	
浄化槽設置基数	1,385	34	139	129	720	1,064	
処理状況	計画処理能力(m <sup>3</sup> /日)	3,028	6,093		172	2,320	4,967
	現在処理能力(m <sup>3</sup> /日)	1,569	44		168	1,030	1,610
	年間総処理水量(m <sup>3</sup> )	389,674	16,060	4,119	61,320	188,490	313,535
	汚水処理水量	389,674	16,060	4,119	61,320	188,490	313,535
	年間有収水量(m <sup>3</sup> )	389,674	16,060	4,119	61,320	188,490	313,535
職員数	損益勘定所属職員(人)	1		1	1	2	1
	資本勘定所属職員(人)	1	1		1		1
計		2	1	1	2	2	2
徴収方法	集金制			○			
	納付制	○	○	○		○	○
	口座振替制	○		○	○	○	○
	コンビニエンスストア						○
	クレジットカード						
現行使用料施行年月日	H20. 04. 01	H24. 07. 31	H24. 04. 01	H19. 04. 01	H15. 04. 01	H14. 02. 01	
下水道使用料	家庭用						
	20m <sup>3</sup> /月(円)	1,155	3,150	2,940	2,500	2,500	2,000
	100m <sup>3</sup> /月(円)			18,060			
	500m <sup>3</sup> /月(円)			114,660			
	業務用						
	1,000m <sup>3</sup> /月(円)			254,310			
5,000m <sup>3</sup> /月(円)			1,388,310				
10,000m <sup>3</sup> /月(円)			2,805,810				
使用料収入(千円)	17,552	206	648	4,786	29,184	28,095	
汚水処理費(千円)	18,246	49	7,103	5,198	43,781	47,031	
使用料単価(円/m <sup>3</sup> )A	45.0	12.8	157.3	78.0	154.8	89.6	
処理原価(円/m <sup>3</sup> )B	46.8	3.1	1,724.4	84.8	232.3	150.0	
経費回収率A/B×100(%)	96.2	420.4	9.1	92.1	66.7	59.7	
逆ざや(円/m <sup>3</sup> )	1.8		1,567.1	6.7	77.4	60.4	

#### IV 平成24年度地方公営企業事業別決算状況

##### 2 法非適用事業

##### (1) 下水道事業（特排）

##### ア 施設及び業務の概況

区分	団体名	東秩父村 特排	計 特排	
建設事業開始年月日		H15. 01. 01		
供用開始年月日		H16. 03. 25		
特別会計設置年月日		H15. 04. 01		
普及 状況	行政区域内人口(A)(人)	3,280	147,095	
	市街地人口(人)		61,690	
	全体計画人口(人)	3,100	55,624	
	現在排水区域内人口(人)	974	17,754	
	現在処理区域内人口(B)(人)	974	17,754	
	現在水洗便所設置済人口(C)(人)	974	15,200	
	普及率 (B/A) × 100(%)	29.7	12.1	
	水洗化率 (C/B) × 100(%)	100.0	85.6	
	行政区域面積 (ha)	3,717	247,040	
	市街地面積 (ha)		1,488	
	全体計画面積 (ha)	3,717	232,593	
	現在排水区域面積 (ha)	3,717	16,762	
	現在処理区域面積 (ha)	3,717	16,762	
処理 状況	浄化槽設置基数	293	3,764	
	計画処理能力 (m <sup>3</sup> /日)	992		
	現在処理能力 (m <sup>3</sup> /日)	427		
	年間総処理水量 (m <sup>3</sup> )	155,855	1,129,053	
	汚水処理水量	155,855	1,129,053	
	年間有収水量 (m <sup>3</sup> )	155,855	1,129,053	
	職 員 数			
損益勘定所 属職員(人)		6		
資本勘定所 属職員(人)		4		
計		10		
下 水 道 使 用 料	徴収 方法	集金制	1	
		納付制	5	
		口座振替制	○	
		コンビニエンスストア	1	
		クレジットカード		
	現行使用料施行年月日	H15. 04. 01		
	現 行 使 用 料	家庭用	20m <sup>3</sup> /月 (円)	2,500
			100m <sup>3</sup> /月 (円)	
		業務用	500m <sup>3</sup> /月 (円)	
			1,000m <sup>3</sup> /月 (円)	
5,000m <sup>3</sup> /月 (円)				
10,000m <sup>3</sup> /月 (円)				
使用料収入 (千円)	14,018	94,489		
汚水処理費 (千円)	22,362	143,770		
使用料単価 (円/m <sup>3</sup> ) A	89.9	83.7		
処理原価 (円/m <sup>3</sup> ) B	143.5	127.3		
経費回収率 A/B × 100(%)	62.7	65.7		
逆ざや (円/m <sup>3</sup> )	53.5	43.6		



IV 平成24年度地方公営企業事業別決算状況

2 法非適用事業

(1) 下水道事業 (特排)

イ 決算状況

区分	団体名	秩父市 特排	滑川町 特排	嵐山町 特排	鳩山町 特排	ときがわ町 特排	小鹿野町 特排
収益的 収支	総収益 (B)+(C) (A)	28,237	806	17,759	5,836	58,349	54,737
	営業収益 (B)	17,552	206	648	4,786	29,184	28,095
	下水道使用料	17,552	206	648	4,786	29,184	28,095
	雨水処理負担金						
	受託工事収益						
	その他						
	営業外収益 (C)	10,685	600	17,111	1,050	29,165	26,642
	国庫補助金						
	県補助金		600				
	他会計繰入金	9,420		17,111	598	28,664	26,455
	その他	1,265			452	501	187
	総費用 (E)+(F) (D)	28,237	49	7,103	5,198	51,207	34,559
	営業費用 (E)	18,246	49	7,103	4,248	43,781	27,090
	職員給与費	4,801		3,449		15,278	5,193
	受託工事費						
その他	13,445	49	3,654	4,248	28,503	21,897	
営業外費用 (F)	9,991			950	7,426	7,469	
支払利息	9,991			950	7,426	7,469	
地方債利息	9,991			950	7,426	7,469	
その他借入金利息							
その他							
収支差引 (A)-(D) (G)			757	10,656	638	7,142	20,178
資本的 収支	資本的収入 (H)	174,627	60,662	217,280	16,948	88,071	66,262
	地方債	63,300	13,300	64,100	7,300	28,400	30,200
	うち資本費平準化債						
	他会計補助金	14,129	12,054	16,182		1,114	10,545
	他会計借入金						
	固定資産売却代金						
	国庫補助金	56,094	11,395	72,605	4,931	37,012	18,525
	県補助金	17,805	20,147	50,523	2,200	6,836	
	工事負担金	14,027	3,766	13,870	2,517	14,709	6,992
	その他	9,272					
	資本的支出 (I)	174,627	56,529	219,280	17,488	95,224	84,523
	建設改良費	158,799	56,529	219,280	17,488	88,071	66,262
	職員給与費	7,202	5,219	1,951			8,676
	建設利息						
	地方債償還金 (J)	15,828				7,153	18,261
建設改良のための地方債償還金							
資本費平準化債償還金							
長期借入金返還金							
他会計への繰出金							
その他							
収支差引 (H)-(I) (K)			4,133	▲ 2,000	▲ 540	▲ 7,153	▲ 18,261
収支再差引 (G)+(K) (L)			4,890	8,656	98	▲ 11	1,917
積立金 (M)							
前年度からの繰越金 (N)	27,648				697	628	3,546
うち地方債							
前年度繰上充用金 (O)							
収益的支出に充てた地方債 (X)							
収益的支出に充てた他会計借入金 (Y)							
形式収支 (L)-(M)+(N)-(O)+(X)+(Y) (P)	27,648	4,890	8,656	795	617	5,463	
未収入特定財源							
国庫(県)支出金							
地方債							
その他							
翌年度に繰越すべき財源 (Q)	27,648						
実質収支 (P)-(Q)			4,890	8,656	795	617	5,463
黒字							
赤字(▲)							
繰上充用金							
建設 財源 改内 費の 収入	地 財政融資資金	63,300		64,100	7,300	28,400	30,200
	方 地方公共団体金融機構		13,300				
	債 その他						
	国庫補助金	56,094	11,395	72,605	4,931	37,012	18,525
	県補助金	17,805	20,147	50,523	2,200	6,836	
	工事負担金	14,027	3,766	13,870	2,517	14,709	6,992
	他会計繰入金	7,573	7,921	16,182		1,114	10,545
	その他			2,000	540		
	地方債現在高	565,192	13,300	64,100	56,900	391,923	451,375
	地方債償還金のうち繰上償還金分						
他会計繰入金	23,549	12,054	33,293	598	29,778	37,000	
収益的収支に関する繰入金	9,420		17,111	598	28,664	26,455	
繰出基準に基づく繰入金			17,111		14,579	5,789	
繰出基準以外の繰入金	9,420			598	14,085	20,666	
資本的収支に関する繰入金	14,129	12,054	16,182		1,114	10,545	
繰出基準に基づく繰入金			16,182				
繰出基準以外の繰入金	14,129	12,054			1,114	10,545	

IV 平成24年度地方公営企業事業別決算状況

2 法非適用事業

(1) 下水道事業 (特排)

イ 決算状況

区分	団体名	東秩父村 特排	計 特排
収益的 収支	総収益 (B)+(C) (A)	22,310	188,034
	営業収益 (B)	14,018	94,489
	下水道使用料	14,018	94,489
	雨水処理負担金		
	受託工事収益		
	その他		
	営業外収益 (C)	8,292	93,545
	国庫補助金	14	14
	県補助金		600
	他会計繰入金	8,277	90,525
	その他	1	2,406
	総費用 (E)+(F) (D)	16,632	142,985
	営業費用 (E)	13,723	114,240
	職員給与費		28,721
	受託工事費		
	その他	13,723	85,519
	営業外費用 (F)	2,909	28,745
支払利息	2,909	28,745	
地方債利息	2,909	28,745	
その他借入金利息			
その他			
収支差引 (A)-(D) (G)	5,678	45,049	
資本的 収支	資本的収入 (H)	10,381	634,231
	地方債		206,600
	うち資本費平準化債		
	他会計補助金	5,316	59,340
	他会計借入金		
	固定資産売却代金		
	国庫補助金	3,151	203,713
	県補助金	800	98,311
	工事負担金	1,114	56,995
	その他		9,272
	資本的支出 (I)	16,111	663,782
	建設改良費	9,581	616,010
	職員給与費		23,048
	建設利息		
	地方債償還金 (J)	5,730	46,972
	建設改良のための地方債償還金		
	資本費平準化債償還金		
長期借入金返還金			
他会計への繰出金			
その他	800	800	
収支差引 (H)-(I) (K)	▲ 5,730	▲ 29,551	
収支再差引 (G)+(K) (L)	▲ 52	15,498	
積立金 (M)			
前年度からの繰越金 (N)	1,090	33,609	
うち地方債			
前年度繰上充用金 (O)			
収益的支出に充てた地方債 (X)			
収益的支出に充てた他会計借入金 (Y)			
形式収支 (L)-(M)+(N)-(O)+(X)+(Y) (P)	1,038	49,107	
未収入特定財源			
国庫(県)支出金			
地方債			
その他			
翌年度に繰越すべき財源 (Q)		27,648	
実質収支 (P)-(Q)	1,038	21,459	
黒字			
赤字(▲)			
繰上充用金			
建設 財源 改 内 訳 費 の	地 財政融資資金		193,300
	方 地方公共団体金融機構		13,300
	債 その他		
	国庫補助金	3,151	203,713
	県補助金		97,511
	工事負担金	1,114	56,995
	他会計繰入金	5,316	48,651
その他		2,540	
地方債現在高	145,995	1,688,785	
地方債償還金のうち繰上償還金分			
他会計繰入金	13,593	149,865	
収益的収支に関する繰入金	8,277	90,525	
繰出基準に基づく繰入金		37,479	
繰出基準以外の繰入金	8,277	53,046	
資本的収支に関する繰入金	5,316	59,340	
繰出基準に基づく繰入金		16,182	
繰出基準以外の繰入金	5,316	43,158	

IV 平成24年度地方公営企業事業別決算状況

2 法非適用事業

(2) 下水道事業 (法適用・法非適用合計)

ア 施設及び業務の概況 (合計)

区分	団体名	計 法適用事業	計 法非適用事業	計 下水道事業
建設事業開始年月日				
供用開始年月日				
特別会計設置年月日				
普及 状況	行政区域内人口(A)(人)	2,314,866	5,667,312	7,252,801
	市街地人口(人)	1,887,983	4,462,195	5,853,770
	全体計画人口(人)	2,030,080	4,484,792	6,514,872
	現在排水区域内人口(人)	1,939,789	3,842,042	5,781,831
	現在処理区域内人口(B)(人)	1,939,789	3,841,794	5,781,583
	現在水洗便所設置済人口(C)(人)	1,839,762	3,617,482	5,457,244
	普及率 (B/A) × 100 (%)	84.5	67.2	79.3
	水洗化率 (C/B) × 100 (%)	94.8	94.2	94.4
	行政区域面積 (ha)	87,625	488,018	530,790
	市街地面積 (ha)	22,435	57,202	71,613
	全体計画面積 (ha)	40,526	332,913	373,439
	現在排水区域面積 (ha)	22,721	70,255	92,976
	現在処理区域面積 (ha)	22,721	70,218	92,939
	下水管布設延長 (km)	6,348	14,120	20,468
種 別	污水管	5,241	11,347	16,588
	雨水管	458	1,515	1,973
	合流管	649	1,258	1,907
	未 供 用	34	32	66
処 理 状 況	終末処理場数	7	139	146
	計画処理能力 (m <sup>3</sup> /日)			
	現在処 理能力			
	晴天時 (m <sup>3</sup> /日)			
	雨天時 (m <sup>3</sup> /分)			
	年間総処理水量 (m <sup>3</sup> )	236,963,019	468,944,470	705,907,489
	污水処理水量	232,602,703	454,997,119	687,599,822
	雨水処理水量	4,360,316	13,947,351	18,307,667
	年間有収水量 (m <sup>3</sup> )	196,492,967	403,364,624	599,857,591
	ポンプ場数		38	166
排水 能力				
職 員 数	損益勘定所属職員(人)	166	436	602
	資本勘定所属職員(人)	141	245	386
	計	307	681	988
合流管比率	0.102	0.089	0.093	
徴 収 方 法	集金制	1	18	19
	納付制	12	77	89
	口座振替制	12	80	92
	コンビニエンスストア	10	51	61
	クレジットカード			
現行使用料施行年月日				
下 水 道 使 用 料	家庭用	20m <sup>3</sup> /月 (円)		
	業 務 用	100m <sup>3</sup> /月 (円)		
		500m <sup>3</sup> /月 (円)		
		1,000m <sup>3</sup> /月 (円)		
		5,000m <sup>3</sup> /月 (円)		
10,000m <sup>3</sup> /月 (円)				
使用料収入	21,844,327	39,224,204	61,068,531	
污水処理費	25,914,351	53,110,917	79,025,268	
使用料単価 (円/m <sup>3</sup> ) A	111.2	97.2	101.8	
処理原価 (円/m <sup>3</sup> ) B	131.9	131.7	131.7	
経費回収率 A/B × 100 (%)	84.3	73.9	77.3	
逆ざや (円/m <sup>3</sup> )	20.7	34.4	29.9	

\* 行政区域内人口、市街地人口、行政区域面積及び市街地面積の「計」は重複団体を調整

IV 平成23年度地方公営企業事業別決算状況  
 2 法非適用事業  
 (2) 下水道事業 (法適用・法非適用合計)

イ 決算状況 (合計)

団体名		計
区分		法非適用事業
収益的 収支	総収益 (B)+(C) (A)	63,304,296
	営業収益 (B)	48,336,276
	下水道使用料	39,224,204
	雨水処理負担金	8,972,230
	受託工事収益	6,952
	その他	132,890
	営業外収益 (C)	14,968,020
	国庫補助金	11,564
	県補助金	5,356
	他会計繰入金	14,084,900
	その他	866,200
	総費用 (E)+(F) (D)	44,742,810
	営業費用 (E)	29,451,180
	職員給与費	3,200,528
	受託工事費	680
	その他	26,249,972
	営業外費用 (F)	15,291,630
	支払利息	14,754,929
	地方債利息	14,753,036
	その他借入金利息	1,893
その他	536,701	
収支差引 (A)-(D) (G)	18,561,486	
資本的 収支	資本的収入 (H)	56,457,566
	地方債	26,783,300
	うち資本費平準化債	4,259,200
	他会計補助金	19,296,894
	他会計借入金	0
	固定資産売却代金	0
	国庫補助金	6,907,675
	県補助金	568,893
	工事負担金	2,244,202
	その他	656,602
	資本的支出 (I)	73,810,726
	建設改良費	27,741,339
	職員給与費	1,832,126
	建設利息	12,154
	地方債償還金 (J)	45,605,865
	建設改良のための地方債償還金	40,778,521
	資本費平準化債償還金	1,634,413
	他会計長期借入金返還金	72,000
	他会計への繰出金	165,893
	その他	225,629
収支差引 (H)-(I) (K)	▲ 17,353,160	
収支再差引 (G)+(K) (L)	1,208,326	
積立金 (M)	335,902	
前年度からの繰越金 (N)	4,947,311	
うち地方債	42,500	
前年度繰上充用金 (O)	45,334	
収益的支出に充てた地方債 (X)	0	
収益的支出に充てた他会計借入金 (Y)	0	
形式収支 (L)-(M)+(N)-(O)+(X)+(Y) (P)	5,774,401	
未収入特定財源	3,975,961	
国庫(県)支出金	1,736,748	
地方債	2,164,500	
その他	74,713	
翌年度に繰越すべき財源 (Q)	461,725	
実質収支 黒字	5,312,676	
(P)-(Q) 赤字(▲)	0	
建設 財源 改 良 費 の 内 訳 費	地 財政融資資金	5,334,100
	方 地方公共団体金融機構	8,636,600
	債 その他	0
	源 国庫補助金	7,235,446
	内 県補助金	201,165
	良 工事負担金	1,260,093
	費 他会計繰入金	3,740,807
その他	1,333,128	
地方債現在高	587,076,741	
地方債償還金のうち繰上償還金分	8,621,552	
他会計繰入金	42,354,024	
収益的収支に関する繰入金	23,057,130	
繰出基準に基づく繰入金	20,943,084	
繰出基準以外の繰入金	2,114,046	
資本的収支に関する繰入金	19,296,894	
繰出基準に基づく繰入金	3,577,272	
繰出基準以外の繰入金	15,719,622	

IV 平成24年度地方公営企業事業別決算状況

2 法非適用事業

(2) 下水道事業 (法適用・法非適用合計)

ウ 下水道使用料

家庭用 20m<sup>3</sup>/月 (税込み)

(単位: 円、%)

料金区分	順位	団体名	H24	H23	増減	改定率	改定日等		
3,000円以上	1	横瀬町 (特環)	3,150	3,150	0	0.0			
	2	日高市 (法適)	2,630	2,630	0	0.0			
	2	日高市 (特環) (法適)	2,630	2,630	0	0.0			
	4	滑川町	2,415	2,415	0	0.0			
	4	嵐山町	2,415	2,415	0	0.0			
	6	神川町	2,310	2,310	0	0.0			
	6	神川町 (特環)	2,310	2,310	0	0.0			
	8	小川町	2,300	2,300	0	0.0			
	9	飯能市	2,268	2,268	0	0.0			
	9	飯能市 (特環)	2,268	2,268	0	0.0			
	11	鴻巣市 (法適)	2,205	2,205	0	0.0			
	11	寄居町	2,205	2,205	0	0.0			
	11	皆野・長瀬上下水道組合 (特環)	2,205	2,205	0	0.0			
	14	志木市	2,152	2,152	0	0.0			
	15	越谷市	2,100	2,100	0	0.0			
	16	本庄市	2,068	2,068	0	0.0			
	16	上里町	2,068	2,068	0	0.0			
	16	上里町 (特環)	2,068	2,068	0	0.0			
	2,000円以上	19	吉見町	2,047	2,047	0	0.0		
		19	吉見町 (特環)	2,047	2,047	0	0.0		
21		さいたま市 (法適)	2,016	2,016	0	0.0			
22		熊谷市	1,950	1,950	0	0.0	旧妻沼町は別使用料		
23		行田市	1,942	1,942	0	0.0			
23		東松山市	1,942	1,942	0	0.0			
23		坂戸・鶴ヶ島下水道組合	1,942	1,942	0	0.0			
26		春日部市	1,890	1,890	0	0.0			
26		桶川市	1,890	1,890	0	0.0			
26		北本市	1,890	1,890	0	0.0			
26		伊奈町	1,890	1,890	0	0.0			
30		毛呂山・越生・鳩山公共下水道組合	1,837	1,837	0	0.0			
31		羽生市	1,830	1,830	0	0.0			
32		宮代町	1,800	1,800	0	0.0			
32		宮代町	1,800	1,800	0	0.0			
33		吉川市	1,785	1,785	0	0.0			
33		松伏町	1,785	1,785	0	0.0			
1,800円以上 県平均以上		35	上尾市	1,768	1,768	0	0.0		
		36	草加市	1,753	1,753	0	0.0		
		37	入間市	1,732	1,732	0	0.0		
	38	蓮田市	1,680	1,680	0	0.0			
	38	蓮田市 (特環)	1,680	1,680	0	0.0			
	38	杉戸町	1,680	1,680	0	0.0			
	38	杉戸町 (特環)	1,680	1,680	0	0.0			
	42	八潮市	1,617	1,617	0	0.0			
	43	白岡市	1,600	1,600	0	0.0			
	1,600円以上 県平均以下	44	富士見市 (法適)	1,575	1,575	0	0.0		
		44	富士見市 (特環) (法適)	1,575	1,575	0	0.0		
		44	秩父市	1,575	1,575	0	0.0		
		44	久喜市	1,575	1,575	0	0.0	旧菖蒲町、栗橋町、鷲宮町は別使用料	
		48	新座市	1,564	1,564	0	0.0		
		48	新座市 (特環)	1,564	1,564	0	0.0		
		50	川越市 (法適)	1,522	1,319	203	15.4	H24. 11. 1	
		50	三郷市	1,522	1,522	0	0.0		
		50	幸手市	1,522	1,522	0	0.0		
		1,400円以上	53	川島町	1,470	1,470	0	0.0	
			54	狭山市 (法適)	1,365	1,365	0	0.0	
54			三芳町	1,365	1,365	0	0.0		
54			三芳町 (特環)	1,365	1,365	0	0.0		
57			川口市	1,354	1,354	0	0.0		
58			加須市 (法適)	1,312	1,312	0	0.0	旧騎西町、大利根町は別使用料	
59			ふじみ野市	1,310	1,310	0	0.0		
59			ふじみ野市 (特環)	1,310	1,310	0	0.0		
61			蕨市	1,249	1,249	0	0.0		
1,200円以上			62	和光市	1,205	1,205	0	0.0	
			63	深谷市 (法適)	1,155	840	315	37.5	旧岡部町、川本町・花園町は別使用料
	64		朝霞市	1,102	1,102	0	0.0		
	1,000円以上		65	所沢市	1,029	1,029	0	0.0	
			66	戸田市	756	756	0	0.0	
	未供用			春日部市 (特環)		0	—	—	未供用
				美里町		0	—	—	未供用
	県平均			1,800	1,792	8.0	0.4		

※農業集落排水施設、特定地域生活排水処理施設を除く  
合併団体で地域ごとに使用料が異なる団体については、有収水量が最も多い地域の使用料を計上

IV 平成24年度地方公営企業事業別決算状況

2 法非適用事業

(3) 宅地造成事業

ア 施設及び業務の概況

区分		団体名	さいたま市	熊谷市	川口市	加須市	本庄市	東松山市
土地 区画 整理法に 基づく 造成	事業開始年月日		\$46.04.27	\$58.07.15	\$54.04.01	\$55.02.21	\$50.06.25	H06.05.12
	総事業費		64,580,684	36,193,586	107,012,979	4,485,000	3,184,300	5,605,100
	総面積 (㎡)		2,940,358	686,360	7,041,424	525,966	369,255	708,139
	保留地面積 (㎡)		242,607	47,344	350,981	38,073	23,921	45,511
	1㎡当たり造成単価 (円)		21,964	52,733	15,198	8,527	8,624	7,915
	事業費 (千円)		52,657,905	13,921,497	30,718,487	4,297,539	1,832,348	1,954,633
	完成 面積 (㎡)		2,438,494	203,628	2,301,362	525,966	280,445	246,953
	当年度 完成分 事業費 (千円)		3,023,634	991,350	930,105		22,264	196,395
	面積 (㎡)		93,023	7,927	62,410		4,954	24,813
	翌年度 以降分 事業費 (千円)		11,922,779	22,272,089	76,294,492	187,461	1,351,952	3,650,467
	面積 (㎡)		501,864	482,732	4,740,062		88,810	461,186
	職員 数計		21	15	67			11
	内陸 工業用 地・流 通業務 団地・ 住宅用 地造成	事業開始年月日						
総事業費								
総面積 (㎡)								
1㎡当たり造成予定単価 (円)								
売却予定面積 (㎡)								
1㎡当たり売却予定単価 (円)								
事業費 (千円)								
完成 面積 (㎡)								
当年度 完成分 事業費 (千円)								
面積 (㎡)								
翌年度 以降分 事業費 (千円)								
面積 (㎡)								
当年度 売却面積 (㎡)								
売却代金 1㎡当たり売却単価 (円)								
完成地 の内訳 非売却分 (㎡)								
売却済分 (㎡)								
未売却分 (㎡)								
職員 数計								
市街地 再開発 事業	事業開始年月日							
	総事業費							
	総面積 (㎡)							
	1㎡当たり造成予定単価 (円)							
	売却予定面積 (㎡)							
	1㎡当たり売却予定単価 (円)							
	事業費 (千円)							
	完成 面積 (㎡)							
	当年度 完成分 事業費 (千円)							
	面積 (㎡)							
	翌年度 以降分 事業費 (千円)							
	面積 (㎡)							
	当年度 売却面積 (㎡)							
売却代金 1㎡当たり売却単価 (円)								
完成地 の内訳 非売却分 (㎡)								
売却済分 (㎡)								
未売却分 (㎡)								
職員 数計								

IV 平成24年度地方公営企業事業別決算状況

2 法非適用事業

(3) 宅地造成事業

ア 施設及び業務の概況

区分		団体名	春日部市	狭山市	深谷市	上尾市	草加市	越谷市	
土地 区画 整理 法に 基づく 造成	事業開始年月日		H03.03.29	H02.03.31	H01.08.08		S62.03.03	S61.05.12	
	総事業費	総事業費	9,000,000	855,000	6,921,376		23,782,059	54,227,982	
		総面積 (㎡)	336,095	4,984	492,764		1,386,572	2,600,573	
	保留地面積 (㎡)	保留地面積 (㎡)	27,888	4,984	56,732		68,818	144,413	
		1㎡当たり造成単価 (円)	26,778	171,548	14,046		17,152	20,852	
	事業費 (千円)	事業費 (千円)	2,929,598	398,948	5,361,833		23,770,482	40,102,649	
		面積 (㎡)	72,969	2,991	428,190		1,385,762	1,770,488	
	完成分	当年度 完成分	事業費 (千円)	63,375	5,189	78,236		118,611	746,290
		面積 (㎡)	393	88	1,062		6,805	37,413	
	翌年度 以降分	事業費 (千円)	6,070,402	456,052	1,559,543		11,577	14,125,333	
		面積 (㎡)	263,126	1,993	64,574		810	830,085	
	職員 数計	損益勘定所属職員						1	
		資本勘定所属職員						5	12
								6	12
内陸 工業 用地・ 流通 業務 団地・ 住宅 用地 造成	事業開始年月日					S63.09.01			
	総事業費	総事業費				287,339			
		総面積 (㎡)				2,951			
	1㎡当たり 造成 予定 単価 (円)	1㎡当たり造成予定単価 (円)				97,370			
		売却予定面積 (㎡)				2,951			
	1㎡当たり 売却 予定 単価 (円)	1㎡当たり売却予定単価 (円)				97,370			
		事業費 (千円)				287,339			
	完成分	面積 (㎡)				2,951			
		当年度 完成分	事業費 (千円)						
	翌年度 以降分	面積 (㎡)							
		事業費 (千円)							
	当年 度	売却面積 (㎡)							
		売却代金							
	1㎡ 当 た り 売 却 単 価 (円)	1㎡当たり売却単価 (円)							
完成地 の内訳		非売却分 (㎡)							
	売却済分 (㎡)				2,951				
	未売却分 (㎡)								
職員 数計	損益勘定所属職員								
	資本勘定所属職員								
市街 地再 開発 事業	事業開始年月日								
	総事業費	総事業費							
		総面積 (㎡)							
	1㎡当たり 造成 予定 単価 (円)	1㎡当たり造成予定単価 (円)							
		売却予定面積 (㎡)							
	1㎡当たり 売却 予定 単価 (円)	1㎡当たり売却予定単価 (円)							
		事業費 (千円)							
	完成分	面積 (㎡)							
		当年度 完成分	事業費 (千円)						
	翌年度 以降分	面積 (㎡)							
		事業費 (千円)							
	当年 度	売却面積 (㎡)							
		売却代金							
	1㎡ 当 た り 売 却 単 価 (円)	1㎡当たり売却単価 (円)							
完成地 の内訳		非売却分 (㎡)							
	売却済分 (㎡)								
	未売却分 (㎡)								
職員 数計	損益勘定所属職員								
	資本勘定所属職員								

IV 平成24年度地方公営企業事業別決算状況

2 法非適用事業

(3) 宅地造成事業

ア 施設及び業務の概況

区分		団体名	入間市	久喜市	八潮市	蓮田市	坂戸市	白岡市	
土地 区画 整理法に 基づく 造成	事業開始年月日		\$62.03.31	\$62.02.20	\$57.10.18	\$52.04.16	\$60.07.06	\$62.09.10	
	土地 造成 計画	総事業費	39,404,896	11,833,000	58,589,961	16,679,755	10,716,000	16,903,888	
		総面積 (㎡)	2,408,924	820,629	1,850,711	1,401,290	701,862	663,454	
		保留地面積 (㎡)	97,228	36,511	210,639	97,900	46,317	41,138	
	完成 成分	1㎡当たり造成単価 (円)	16,358	14,419	31,658	11,903	15,268	25,478	
		事業費 (千円)	22,481,011	10,915,783	25,343,741	16,042,964	6,995,947	12,977,238	
		面積 (㎡)	1,574,813	757,019	1,080,681	1,389,907	458,211	494,477	
		当年度 完成分	事業費 (千円)	809,933	200,252	945,467		165,876	368,974
		面積 (㎡)	50,247	13,887	28,009		1,373	15,043	
		翌年度 以降分	事業費 (千円)	16,923,885	917,217	33,246,220	636,791	3,720,053	3,926,650
	面積 (㎡)	834,111	63,610	770,030	11,383	243,651	168,977		
	職員 数計	損益勘定所属職員			3	8	2		
		資本勘定所属職員	22		12	1	7		
		計	22		15	9	9		
	内陸 工業用 地・流 通業務 団地・ 住宅用 地造成	事業開始年月日							
土地 造成 計画		総事業費							
		総面積 (㎡)							
		1㎡当たり造成予定単価 (円)							
完成 成分		売却予定面積 (㎡)							
		1㎡当たり売却予定単価 (円)							
		事業費 (千円)							
当年度 完成分		面積 (㎡)							
		事業費 (千円)							
		面積 (㎡)							
翌年度 以降分		事業費 (千円)							
		面積 (㎡)							
		面積 (㎡)							
当年 度		売却面積 (㎡)							
		売却代金							
	1㎡当たり売却単価 (円)								
	完成地 の内訳	非売却分 (㎡)							
	売却済分 (㎡)								
	未売却分 (㎡)								
職員 数計	損益勘定所属職員								
	資本勘定所属職員								
	計								
市街地 再開発 事業	事業開始年月日					\$60.10.29			
	土地 造成 計画	総事業費				13,292,000			
		総面積 (㎡)				42,220			
		1㎡当たり造成予定単価 (円)				314,827			
	完成 成分	売却予定面積 (㎡)				21,555			
		1㎡当たり売却予定単価 (円)				355,648			
		事業費 (千円)							
	当年度 完成分	面積 (㎡)							
		事業費 (千円)							
		面積 (㎡)							
	翌年度 以降分	事業費 (千円)				13,292,000			
		面積 (㎡)				42,220			
		面積 (㎡)							
	当年 度	売却面積 (㎡)							
		売却代金							
1㎡当たり売却単価 (円)									
完成地 の内訳		非売却分 (㎡)							
	売却済分 (㎡)								
	未売却分 (㎡)								
職員 数計	損益勘定所属職員								
	資本勘定所属職員								
	計								



IV 平成24年度地方公営企業事業別決算状況

2 法非適用事業

(3) 宅地造成事業

ア 施設及び業務の概況

区分		団体名	伊奈町	鳩山町	計	
土地 区画 整理法に 基づく 造成	事業開始年月日		S62.09.21	H06.03.01		
	土地 造成計画 完成分	総事業費	9,660,000	1,918,647	481,554,213	
		総面積 (㎡)	733,418	40,476	25,713,254	
		保留地面積 (㎡)	40,046	4,600	1,625,651	
		1㎡当たり造成単価 (円)	13,171	47,402	540,994	
		事業費 (千円)	6,644,926	1,836,156	281,183,685	
		面積 (㎡)	655,967	39,654	16,107,977	
		当年度 完成分	事業費 (千円)	195,589	401	8,861,941
		面積 (㎡)	14,850	56	362,353	
		翌年度 以降分	事業費 (千円)	3,015,074	82,491	200,370,528
		面積 (㎡)	77,451	822	9,605,277	
		職員数計	損益勘定所属職員			27
		職員数計	資本勘定所属職員			160
		職員数計				187
内陸 工業用地・ 流通業務団 地・住宅地 造成	事業開始年月日					
	土地 造成計画 完成分	総事業費			287,339	
		総面積 (㎡)			2,951	
		1㎡当たり造成予定単価 (円)			97,370	
		売却予定面積 (㎡)			2,951	
		1㎡当たり売却予定単価 (円)			97,370	
		事業費 (千円)			287,339	
		面積 (㎡)			2,951	
		当年度 完成分	事業費 (千円)			
		面積 (㎡)				
		翌年度 以降分	事業費 (千円)			
		面積 (㎡)				
		当年度 完成分	売却面積 (㎡)			
		売却代金				
1㎡当たり売却単価 (円)						
完成地の内訳	非売却分 (㎡)					
売却済分 (㎡)				2,951		
未売却分 (㎡)						
職員数計	損益勘定所属職員					
職員数計	資本勘定所属職員					
職員数計						
市街地再 開発事業	事業開始年月日					
	土地 造成計画 完成分	総事業費			13,292,000	
		総面積 (㎡)			42,220	
		1㎡当たり造成予定単価 (円)			314,827	
		売却予定面積 (㎡)			21,555	
		1㎡当たり売却予定単価 (円)			355,648	
		事業費 (千円)				
		面積 (㎡)				
		当年度 完成分	事業費 (千円)			
		面積 (㎡)				
		翌年度 以降分	事業費 (千円)			13,292,000
		面積 (㎡)				42,220
		当年度 完成分	売却面積 (㎡)			
		売却代金				
1㎡当たり売却単価 (円)						
完成地の内訳	非売却分 (㎡)					
売却済分 (㎡)						
未売却分 (㎡)						
職員数計	損益勘定所属職員					
職員数計	資本勘定所属職員					
職員数計						

IV 平成24年度地方公営企業事業別決算状況

2 法非適用事業

(3) 宅地造成事業

イ 決算状況

区分	団体名	さいたま市	熊谷市	川口市	加須市	本庄市	東松山市
収益的 収支	総収益 (B)+(C) (A)	173,868	44,624	226,916	1,303	18,270	381,304
	営業収益 (B)	81,250	44,624	161,891	1,266	16,252	164,280
	料金収入	20,199	44,624	160,714	1,027	16,240	164,242
	受託工事収益						
	その他	61,051		1,177	239	12	38
	営業外収益 (C)	92,618		65,025	37	2,018	217,024
	国庫補助金						
	県補助金						
	他会計繰入金	92,511		65,025		2,018	213,200
	その他	107			37		3,824
	総費用 (E)+(F) (D)	118,804	44	65,539	1,566	2,030	43,732
	営業費用 (E)	48,558	44	65,539	1,566	2,030	43,732
	職員給与費	30,517		54,262			28,615
	受託工事費						
その他	18,041	44	11,277	1,566	2,030	15,117	
営業外費用 (F)	70,246						
支払利息	70,246						
地方債利息	70,246						
その他借入金利息							
その他							
収支差引 (A)-(D) (G)	55,064	44,580	161,377	▲ 263	16,240	337,572	
資本的 収支	資本的収入 (H)	3,319,947	756,884	712,586	19,571	41,278	113,671
	地方債	1,944,500					
	他会計出資金						
	他会計補助金	1,375,447	755,136	712,586	2,971	41,278	113,671
	他会計借入金						
	固定資産売却代金						
	国庫補助金				16,600		
	県補助金						
	工事負担金						
	その他		1,748				
	資本的支出 (I)	3,443,514	713,063	861,923	55,993	57,518	429,332
	建設改良費	2,261,464	708,470	861,923	55,993	57,518	429,332
	職員給与費	118,243	151,446	465,107			56,527
	建設利息						
地方債償還金 (J)	1,182,050						
長期借入金返還金							
他会計への繰出金		4,593					
その他							
収支差引 (H)-(I) (K)	▲ 123,567	43,821	▲ 149,337	▲ 36,422	▲ 16,240	▲ 315,661	
収支再差引 (G)+(K) (L)	▲ 68,503	88,401	12,040	▲ 36,685		21,911	
積立金 (M)							
前年度からの繰越金 (N)	149,086	11,255	390	70,356		22,795	
うち地方債							
前年度繰上充用金 (O)							
収益的支出に充てた地方債 (X)							
収益的支出に充てた他会計借入金 (Y)							
形式収支 (L)-(M)+(N)-(O)+(X)+(Y) (P)	80,583	99,656	12,430	33,671		44,706	
未収入特定財源	284,100					73,560	
国庫(県)支出金							
地方債	284,100						
その他						73,560	
翌年度に繰越すべき財源 (Q)	80,583	99,656	12,430				
実質収支 (P)-(Q)				33,671		44,706	
黒字 (▲)							
赤字 (▲)							
繰上充用金							
建設 財源 改良 の内 訳	地 政府資金						
	方 地方公共団体金融機構						
	債 その他	1,941,263					
	国庫補助金				16,600		
	県補助金						
工事負担金							
他会計繰入金	160,000	708,470	700,156		41,278	113,671	
その他	160,201		161,767	39,393	16,240	315,661	
企業債現在高	10,303,243						
地方債償還金のうち繰上償還金分							
他会計繰入金	1,467,958	755,136	777,611	2,971	43,296	326,871	
収益的収支に関する繰入金	92,511		65,025		2,018	213,200	
繰出基準に基づく繰入金							
繰出基準以外の繰入金	92,511		65,025		2,018	213,200	
資本的収支に関する繰入金	1,375,447	755,136	712,586	2,971	41,278	113,671	
繰出基準に基づく繰入金							
繰出基準以外の繰入金	1,375,447	755,136	712,586	2,971	41,278	113,671	

IV 平成24年度地方公営企業事業別決算状況

2 法非適用事業

(3) 宅地造成事業

イ 決算状況

区分	団体名	春日部市	狭山市	深谷市	上尾市	草加市	越谷市
収益 の 収 支	総収益 (B)+(C) (A)	108,771	5,189	78,236	1,859	25,260	96,714
	営業収益 (B)	23,826	5,189	78,236		25,260	95,306
	料金収入	23,716	5,189	78,236		24,979	95,063
	受託工事収益						
	その他	110				281	243
	営業外収益 (C)	84,945			1,859		1,408
	国庫補助金						
	県補助金						
	他会計繰入金	84,933					
	その他	12			1,859		1,408
	総費用 (E)+(F) (D)	14,106	5,189			10,163	12,122
	営業費用 (E)		5,189			10,013	5,376
	職員給与費					8,941	
	受託工事費						
	その他		5,189			1,072	5,376
営業外費用 (F)	14,106				150	6,746	
支払利息	13,604				150		
地方債利息	13,604				150		
その他借入金利息							
その他	502					6,746	
収支差引 (A)-(D) (G)	94,665		78,236		1,859	15,097	84,592
資本 的 収 支	資本的収入 (H)	10				282,745	669,188
	地方債						
	他会計出資金						
	他会計補助金					282,693	647,088
	他会計借入金						
	固定資産売却代金						
	国庫補助金						19,100
	県補助金						
	工事負担金						3,000
	その他	10				52	
	資本的支出 (I)	77,055		78,849	1,859	292,686	734,168
	建設改良費	63,507		78,849		269,686	724,216
	職員給与費					40,202	86,685
	建設利息						
	地方債償還金 (J)					23,000	
長期借入金返還金							
他会計への繰出金	13,548			1,533			
その他				326		9,952	
収支差引 (H)-(I) (K)	▲ 77,045		▲ 78,849	▲ 1,859	▲ 9,941	▲ 64,980	
収支再差引 (G)+(K) (L)	17,620		▲ 613		5,156	19,612	
積立金 (M)	9,610						
前年度からの繰越金 (N)	13,546		10,430		202	75,648	323,415
うち地方債							
前年度繰上充用金 (O)							
収益的支出に充てた地方債 (X)							
収益的支出に充てた他会計借入金 (Y)							
形式収支 (L)-(M)+(N)-(O)+(X)+(Y) (P)	21,556		9,817		202	80,804	343,027
未収入特定財源							
国庫(県)支出金							
地方債							
その他							
翌年度に繰越すべき財源 (Q)			9,817				32,010
実質収支 (P)-(Q)	21,556				202	80,804	311,017
黒字 (▲)							
赤字 (▲)							
繰上充用金							
建設 財 源 改 良 費 の 内 訳	地 政府資金						
	方 地方公共団体金融機構						
	債 その他						
	国庫補助金						19,100
	県補助金						
	工事負担金						3,000
	他会計繰入金					259,693	647,088
その他	63,507		78,849		9,993	55,028	
企業債現在高	1,162,700						
地方債償還金のうち繰上償還金分							
他会計繰入金	84,933				282,693	647,088	
収益的収支に関する繰入金	84,933						
繰出基準に基づく繰入金							
繰出基準以外の繰入金	84,933						
資本的収支に関する繰入金					282,693	647,088	
繰出基準に基づく繰入金							
繰出基準以外の繰入金					282,693	647,088	

IV 平成24年度地方公営企業事業別決算状況

2 法非適用事業

(3) 宅地造成事業

イ 決算状況

区分	団体名	入間市	久喜市	八潮市	蓮田市	坂戸市	白岡市
収益 の 収 支	総収益 (B)+(C) (A)	72,911	49,431	217,052	72,103	111,951	778
	営業収益 (B)	72,911	43,016	212,021	2,518	108,836	
	料金収入	72,911	43,016	207,823	2,456	105,501	
	受託工事収益					3,335	
	その他			4,198	62		
	営業外収益 (C)		6,415	5,031	69,585	3,115	778
	国庫補助金						
	県補助金						
	他会計繰入金		6,415		69,585		778
	その他			5,031		3,115	
	総費用 (E)+(F) (D)	4,413	6,415	102,729	79,366	17,239	778
	営業費用 (E)	2,945	759	26,037	79,366	17,239	
	職員給与費	2,135		17,733	59,679	15,955	
	受託工事費						
	その他	810	759	8,304	19,687	1,284	
営業外費用 (F)	1,468	5,656	76,692			778	
支払利息	1,468	5,656	76,692			778	
地方債利息	1,468	5,656	76,683			778	
その他借入金利息			9				
その他							
収支差引 (A)-(D) (G)	68,498	43,016	114,323	▲ 7,263	94,712		
資本 的 収 支	資本的収入 (H)	857,684	99,128	950,284	34,155	98,526	112,066
	地方債			558,200			
	他会計出資金						
	他会計補助金	857,684	99,128	342,000	31,241	95,191	112,066
	他会計繰入金						
	固定資産売却代金						
	国庫補助金						
	県補助金						
	工事負担金			50,084		3,335	
	その他				2,914		
	資本的支出 (I)	924,118	142,144	1,594,607	52,735	148,637	112,066
	建設改良費	805,518		945,467	52,735	148,637	11,274
	職員給与費	198,189		77,312	31,864	57,261	6,305
	建設利息						
	地方債償還金 (J)	118,600	142,144	649,140			100,000
長期借入金返還金							
他会計への繰出金							
その他						792	
収支差引 (H)-(I) (K)	▲ 66,434	▲ 43,016	▲ 644,323	▲ 18,580	▲ 50,111		
収支再差引 (G)+(K) (L)	2,064		▲ 530,000	▲ 25,843	44,601		
積立金 (M)							
前年度からの繰越金 (N)	248,888		1,115,772	185,794	90,171		
うち地方債							
前年度繰上充用金 (O)							
収益的支出に充てた地方債 (X)							
収益的支出に充てた他会計繰入金 (Y)							
形式収支 (L)-(M)+(N)-(O)+(X)+(Y) (P)	250,952		585,772	159,951	134,772		
未収入特定財源							
国庫(県)支出金							
地方債							
その他							
翌年度に繰越すべき財源 (Q)	105,447		5,590				
実質収支 (P)-(Q)	145,505		580,182	159,951	134,772		
黒字(▲)							
赤字(▲)							
繰上充用金							
建設 財 源 改 良 費 の 内 訳	地 政府資金						
	方 地方公共団体金融機構						
	債 その他			558,200			
	国庫補助金						
	県補助金						
	工事負担金			84		3,335	
	他会計繰入金	805,518		113,000	31,241	95,191	11,274
その他			274,183	21,494	50,111		
企業債現在高	237,200	568,568	6,993,140				
地方債償還金のうち繰上償還金分							
他会計繰入金	857,684	105,543	342,000	100,826	95,191	112,844	
収益的収支に関する繰入金		6,415		69,585		778	
繰出基準に基づく繰入金							
繰出基準以外の繰入金		6,415		69,585		778	
資本的収支に関する繰入金	857,684	99,128	342,000	31,241	95,191	112,066	
繰出基準に基づく繰入金							
繰出基準以外の繰入金	857,684	99,128	342,000	31,241	95,191	112,066	

IV 平成24年度地方公営企業事業別決算状況

2 法非適用事業

(3) 宅地造成事業

イ 決算状況

区分		伊奈町	鳩山町	計
収益的 収支	総収益 (B)+(C) (A)	151,396	5,856	1,843,792
	営業収益 (B)	151,396	5,856	1,293,934
	料金収入	151,396	5,856	1,223,188
	受託工事収益			3,335
	その他			67,411
	営業外収益 (C)			549,858
	国庫補助金			
	県補助金			
	他会計繰入金			534,465
	その他			15,393
	総費用 (E)+(F) (D)	11,525	326	496,086
	営業費用 (E)	1,077	326	309,796
	職員給与費			217,837
	受託工事費			
	その他	1,077	326	91,959
営業外費用 (F)	10,448		186,290	
支払利息	10,448		179,042	
地方債利息	10,448		179,033	
その他借入金利息			9	
その他			7,248	
収支差引 (A)-(D) (G)	139,871	5,530	1,347,706	
資本的 収支	資本的収入 (H)			8,067,723
	地方債			2,502,700
	他会計出資金			
	他会計補助金			5,468,180
	他会計借入金			
	固定資産売却代金			
	国庫補助金			35,700
	県補助金			
	工事負担金			56,419
	その他			4,724
	資本的支出 (I)	139,871	5,530	9,865,668
	建設改良費	15,184	401	7,490,174
	職員給与費			1,289,141
	建設利息			
	地方債償還金 (J)	124,687		2,339,621
長期借入金返還金				
他会計への繰出金		5,129	24,803	
その他			11,070	
収支差引 (H)-(I) (K)	▲ 139,871	▲ 5,530	▲ 1,797,945	
収支再差引 (G)+(K) (L)			▲ 450,239	
積立金 (M)			9,610	
前年度からの繰越金 (N)			2,317,748	
うち地方債				
前年度繰上充用金 (O)				
収益的支出に充てた地方債 (X)				
収益的支出に充てた他会計借入金 (Y)				
形式収支 (L)-(M)+(N)-(O)+(X)+(Y) (P)			1,857,899	
未収入特定財源			357,660	
国庫(県)支出金				
地方債			284,100	
その他			73,560	
翌年度に繰越すべき財源 (Q)			345,533	
実質収支 (P)-(Q)			1,512,366	
黒字(▲)				
赤字(▲)				
繰上充用金				
建設 財源 改 良 費 の 内 訳	地 政府資金			
	方 地方公共団体金融機構			
	債 その他			2,499,463
	国庫補助金			35,700
	県補助金			
	工事負担金			6,419
	他会計繰入金			3,686,580
その他	15,184	401	1,262,012	
企業債現在高	519,308		19,784,159	
地方債償還金のうち繰上償還金分				
他会計繰入金			6,002,645	
収益的収支に関する繰入金			534,465	
繰出基準に基づく繰入金				
繰出基準以外の繰入金			534,465	
資本的収支に関する繰入金			5,468,180	
繰出基準に基づく繰入金				
繰出基準以外の繰入金			5,468,180	

#### IV 平成24年度地方公営企業事業別決算状況

##### 2 法非適用事業

##### (4) 簡易水道事業

##### ア 施設及び業務の概況

区分	団体名	行田市	東秩父村	計
事業創設認可年月日		H06.01.31	S37.07.24	
供用開始年月日		H08.09.01	S38.04.01	
施設	行政区域内人口(人)	85,648	3,280	88,928
	計画給水人口(人)	4,600	3,510	8,110
	現在給水人口(人)	3,988	3,210	7,198
	導水管延長(m)	634	3,533	4,167
	送水管延長(m)	22	15,493	15,515
	配水管延長(m)	42,852	54,799	97,651
	浄水場設置数	1	8	9
	配水池設置数	1	16	17
業務	配水能力(m <sup>3</sup> /日)	1,960	1,327	3,287
	年間総配水量(m <sup>3</sup> )	405,574	459,077	864,651
	一日最大配水量(m <sup>3</sup> /日)	1,440	1,734	3,174
	年間総有収水量(m <sup>3</sup> )	383,016	299,535	682,551
料金	給水原価(円/m <sup>3</sup> )	323.67	193.89	266.7
	供給単価(円/m <sup>3</sup> )	154.06	167.90	160.1
	家庭基本水量(m <sup>3</sup> )	10	10	
	家庭基本料金(円)	1,144	1,470	
	超過料金(円/m <sup>3</sup> )	141	126	
	家庭用10m <sup>3</sup> 当たり料金(円)	1,144	1,554	
現行料金実施年月日	H20.04.01	H19.04.01		
職員数(人)	職員数(人)	1	1	2
	損益勘定所属職員	1	1	2
	原水関係職員			
	浄水関係職員	1	1	2
	配水関係職員			
資本勘定所属職員				
簡易水道の数	1	1	2	
給水区域面積(ha)	582	937	1,519	
計画年間給水量(m <sup>3</sup> )	515,745	484,355	1,000,100	

IV 平成24年度地方公営企業事業別決算状況

2 法非適用事業

(4) 簡易水道事業

イ 決算状況

区分	団体名	行田市	東秩父村	計
収益的 収支	総収益 (B)+(C) (A)	76,788	60,888	137,676
	営業収益 (B)	59,796	54,321	114,117
	料金収入	59,009	50,291	109,300
	受託工事収益			
	その他	787	4,030	4,817
	営業外収益 (C)	16,992	6,567	23,559
	国庫補助金			
	県補助金		3,708	3,708
	他会計繰入金	16,332	2,857	19,189
	その他	660	2	662
	総費用 (E)+(F) (D)	62,149	48,251	110,400
	営業費用 (E)	30,683	42,520	73,203
	職員給与費	6,850	4,339	11,189
	受託工事費			
	その他	23,833	38,181	62,014
営業外費用 (F)	31,466	5,731	37,197	
支払利息	31,466	4,544	36,010	
地方債利息		4,544	36,010	
その他借入金利息				
その他		1,187	1,187	
収支差引 (A)-(D) (G)	14,639	12,637	27,276	
資本的 収支	資本的収入 (H)	45,468	26,124	71,592
	地方債			
	他会計出資金			
	他会計補助金	33,468	26,124	59,592
	他会計借入金			
	固定資産売却代金			
	国庫補助金			
	県補助金			
	工事負担金			
	その他	12,000		12,000
	資本的支出 (I)	62,890	30,643	93,533
	建設改良費	1,069	20,818	21,887
	職員給与費			
	建設利息			
	地方債償還金 (J)	61,821	9,825	71,646
長期借入金返還金				
他会計への繰出金				
その他				
収支差引 (H)-(I) (K)	▲ 17,422	▲ 4,519	▲ 21,941	
収支再差引 (G)+(K) (L)	▲ 2,783	8,118	5,335	
積立金 (M)	147		147	
前年度からの繰越金 (N)	3,511	3,495	7,006	
うち地方債				
前年度繰上充用金 (O)				
収益的支出に充てた地方債 (X)				
収益的支出に充てた他会計借入金 (Y)				
形式収支 (L)-(M)+(N)-(O)+(X)+(Y) (P)	581	11,613	12,194	
未収入特定財源				
国庫(県)支出金				
地方債				
その他				
翌年度に繰越すべき財源 (Q)				
実質収支 黒字 (P)-(Q) 赤字(▲)	581	11,613	12,194	
繰上充用金				
建設 財源 改 良 費 の	地 政府資金			
	方 地方公共団体金融機構			
	債 その他			
	国庫補助金			
	県補助金			
	工事負担金			
	他会計繰入金	1,069	4,913	5,982
その他		15,905	15,905	
企業債現在高	1,093,144	224,966	1,318,110	
地方債償還金のうち繰上償還金分				
他会計繰入金	49,800	28,981	78,781	
収益的収支に関する繰入金	16,332	2,857	19,189	
繰出基準に基づく繰入金	16,332	2,272	18,604	
繰出基準以外の繰入金		585	585	
資本的収支に関する繰入金	33,468	26,124	59,592	
繰出基準に基づく繰入金	33,468	4,913	38,381	
繰出基準以外の繰入金		21,211	21,211	

IV 平成24年度地方公営企業事業別決算状況

2 法非適用事業  
(5) 駐車場事業

ア 施設及び業務の概況

区分		団体名	川越市 東口地下第一	熊谷市 本町	川口市 西公園地下	川口市 南地下	秩父市 中町	秩父市 三峰
供用開始年月日			H02.05.16	H09.04.01	H03.04.01	H18.04.01	S55.06.01	H18.07.01
施設	形式	立体式		○				
		地下式	○		○	○		
	搬入方法	広場式					○	○
		自走式	○	○	○	○	○	○
		機械式 併用式						
	階層	地上(階)		6				
	地下(階)	2		2	2			
駐車場使用面積 (㎡)		8,190	8,283	6,636	9,174	1,279	16,286	
収容台数 (台)		208	305	164	248	47	325	
許認可等 年月日	都市計画決定		S59.06.14	H07.03.17	H01.03.31	H03.12.17		
	都市計画事業認可		S59.06.29			H10.09.29		
	着工		S63.07.04	H07.12.22	H01.10.11	H15.07.16	S55.04.01	H18.07.01
	竣工		H02.03.22	H09.03.25	H03.03.28	H18.03.17		
料金 (円)	時間 きめ	普通自動車	250	300	400	400		500
		小型自動車			400	400		200
		乗合型自動車						1,000
	月 きめ	全日	17,800	12,000	20,000	20,000	5,250	
		昼間 夜間			13,500	13,500		
現行料金実施年月日			H09.11.01	H09.04.01	H03.04.01	H18.04.01	H17.04.01	H18.07.01
実績	当 年 度	収入	136,468	281,275	49,807	212,396	9,475	21,316
		うち他会計繰入金		264,176	3,791	98,744		
		支出	125,466	281,275	41,979	212,396	425	29,851
		うち職員給与費			3,546	4,064		
	収支差	11,002		7,828		9,050	▲ 8,535	
	累 計	収入	5,460,055	3,639,012	3,339,866	1,134,150	139,615	200,400
		うち他会計繰入金	1,110,032	3,087,630	2,619,588	526,742		
		支出	5,423,397	3,621,598	3,322,066	1,134,150	126,455	156,608
		うち職員給与費			95,605	26,304		
	収支差	36,658	17,414	17,800		13,160	43,792	
台 数	一日平均 (台)	925	90	132	576	56	119	
	累計 (千台)	9,930	862	1,380	1,210	1,529	333	
職 員 数	損益勘定職員 (人)			1	1			
	資本勘定職員 (人)							
	計			1	1			



IV 平成24年度地方公営企業事業別決算状況

2 法非適用事業  
(5) 駐車場事業

ア 施設及び業務の概況

区分		団体名	草加市 アコス	越谷市 駅東口	志木市 駅東口地下	久喜市 久喜駅前	計
供用開始年月日			H04.02.21	H24.06.01	H12.02.25	H09.04.01	
施設	構造	立体式		○			2
		地下式	○		○		5
	搬入 方法	広場式				○	3
		自走式	○	○	○	○	10
		機械式 併用式					
	階層	地上(階)			5		
		地下(階)	3			2	
駐車場使用面積 (㎡)		15,473	9,989	2,288	44,397	121,995	
収容台数 (台)		474	403	150	18	2,342	
許認可等 年月日	都市計画決定		H01.03.31		H10.01.09		
	都市計画事業認可		H01.07.20				
	着工		H01.12.27	H22.03.19	H10.06.30	H09.02.17	
	竣工		H04.02.19	H24.03.29	H12.02.25	H09.03.25	
料金 (円)	時間 きめ	普通自動車	300	200	400	200	
		小型自動車				200	
		乗合型自動車				200	
	月 きめ	全日	25,000	20,000			
		昼間	12,000				
		夜間	14,000				
現行料金実施年月日		H22.04.01	H24.06.01	H12.02.25	H21.04.01		
実績	当 年 度	収入	248,663	47,058	48,628	7,771	1,062,857
		うち他会計繰入金	21,615	23,458			411,784
		支出	229,338	47,058	51,762	3,265	1,022,815
		うち職員給与費					7,610
		収支差	19,325		▲ 3,134	4,506	40,042
	累 計	収入	12,777,977	47,058	1,009,291	65,944	27,813,368
		うち他会計繰入金	6,481,559	23,458			13,849,009
		支出	12,619,054	47,058	930,199	25,758	27,406,343
		うち職員給与費					121,909
		収支差	158,923		79,092	40,186	407,025
台 数	一日平均 (台)	1,271	218	375	72	3,834	
	累計 (千台)	17,975	66	1,793	209	35,287	
職 員 数				6		8	
損益勘定職員 (人)				6		8	
資本勘定職員 (人)							
計			6			8	

IV 平成24年度地方公営企業事業別決算状況

2 法非適用事業  
(5) 駐車場事業

イ 決算状況

区分		川崎市	熊谷市	川口市	秩父市	草加市	越谷市
収益的 収支	総収益 (B)+(C) (A)	136,468	37,232	169,561	21,316	248,663	47,058
	営業収益 (B)	135,457	16,809	159,668	21,311	227,045	23,600
	料金収入	135,457	16,809	159,668	21,311	209,149	23,533
	受託工事収益						
	その他					17,896	67
	営業外収益 (C)	1,011	20,423	9,893	5	21,618	23,458
	国庫補助金						
	県補助金						
	他会計繰入金		20,133	9,893		21,615	23,458
	その他	1,011	290		5	3	
	総費用 (E)+(F) (D)	60,585	37,104	161,733	8,971	229,338	47,058
	営業費用 (E)	60,585	16,971	85,934	8,971	224,603	47,058
	職員給与費			7,610			16,651
	受託工事費						
その他	60,585	16,971	78,324	8,971	224,603	30,407	
営業外費用 (F)		20,133	75,799		4,735		
支払利息		20,133	25,550				
地方債利息		20,133	25,550				
その他借入金利息							
その他			50,249		4,735		
収支差引 (A)-(D) (G)	75,883	128	7,828	12,345	19,325		
資本的 収支	資本的収入 (H)		244,043	92,642	9,475		
	地方債						
	他会計出資金						
	他会計補助金		244,043	92,642			
	他会計借入金						
	固定資産売却代金				9,475		
	国庫補助金						
	県補助金						
	工事負担金						
	その他						
	資本的支出 (I)	64,881	244,171	100,470	21,305		
	建設改良費				21,305		
	職員給与費						
	建設利息						
地方債償還金 (J)		244,171	92,642				
他会計長期借入金返還金							
他会計への繰出金	64,881		7,828				
その他							
収支差引 (H)-(I) (K)	▲ 64,881	▲ 128	▲ 7,828	▲ 11,830			
収支再差引 (G)+(K) (L)	11,002			515	19,325		
積立金 (M)							
前年度からの繰越金 (N)	25,517			66,660	11,486		
うち地方債							
前年度繰上充用金 (O)							
収益的支出に充てた地方債 (X)							
収益的支出に充てた他会計借入金 (Y)							
形式収支 (L)-(M)+(N)-(O)+(X)+(Y) (P)	36,519			67,175	30,811		
未収入特定財源							
国庫(県)支出金							
地方債							
その他							
翌年度に繰越すべき財源 (Q)				21,200			
実質収支 (P)-(Q) 黒字(▲)	36,519			45,975	30,811		
繰上充用金							
建設 財源 改 良 費 の 内 訳	地 政府資金						
	方 地方公共団体金融機構						
	債 その他						
	国庫補助金						
	県補助金						
	工事負担金						
	他会計繰入金						
	その他				21,305		
	企業債現在高		754,946	1,316,383			
	地方債償還金のうち繰上償還金分						
他会計繰入金		264,176	102,535		21,615	23,458	
収益的収支に関する繰入金		20,133	9,893		21,615	23,458	
繰出基準に基づく繰入金							
繰出基準以外の繰入金		20,133	9,893		21,615	23,458	
資本的収支に関する繰入金		244,043	92,642				
繰出基準に基づく繰入金							
繰出基準以外の繰入金		244,043	92,642				

IV 平成24年度地方公営企業事業別決算状況

2 法非適用事業  
(5) 駐車場事業

イ 決算状況

区分		志木市	久喜市	計
収益的 収支	総収益 (B)+(C) (A)	48,628	7,771	716,697
	営業収益 (B)		7,771	591,661
	料金収入		6,676	572,603
	受託工事収益			
	その他		1,095	19,058
	営業外収益 (C)	48,628		125,036
	国庫補助金			
	県補助金			
	他会計繰入金			75,099
	その他	48,628		49,937
	総費用 (E)+(F) (D)	15,877	3,265	563,931
	営業費用 (E)	8,364	3,265	455,751
	職員給与費			24,261
	受託工事費			
	その他	8,364	3,265	431,490
営業外費用 (F)	7,513		108,180	
支払利息	7,513		53,196	
地方債利息	7,513		53,196	
その他借入金利息				
その他			54,984	
収支差引 (A)-(D) (G)	32,751	4,506	152,766	
資本的 収支	資本的収入 (H)			346,160
	地方債			
	他会計出資金			
	他会計補助金			336,685
	他会計借入金			
	固定資産売却代金			9,475
	国庫補助金			
	県補助金			
	工事負担金			
	その他			
	資本的支出 (I)	35,884	4,506	471,217
	建設改良費			21,305
	職員給与費			
	建設利息			
	地方債償還金 (J)	35,884		372,697
他会計長期借入金返還金				
他会計への繰出金		4,506	77,215	
その他				
収支差引 (H)-(I) (K)	▲ 35,884	▲ 4,506	▲ 125,057	
収支再差引 (G)+(K) (L)	▲ 3,133		27,709	
積立金 (M)	102		102	
前年度からの繰越金 (N)	7,733		111,396	
うち地方債				
前年度繰上充用金 (O)				
収益的支出に充てた地方債 (X)				
収益的支出に充てた他会計借入金 (Y)				
形式収支 (L)-(M)+(N)-(O)+(X)+(Y) (P)	4,498		139,003	
未収入特定財源				
国庫(県)支出金				
地方債				
その他				
翌年度に繰越すべき財源 (Q)			21,200	
実質収支 黒字 (P)-(O) 赤字(▲)	4,498		117,803	
繰上充用金				
建設 財源改 内良 訳費の	地 政府資金			
	方 地方公共団体金融機構			
	債 その他			
	国庫補助金			
	県補助金			
	工事負担金			
	他会計繰入金			
	その他			21,305
	企業債現在高	335,542		2,406,871
	地方債償還金のうち繰上償還金分			
他会計繰入金			411,784	
収益的収支に関する繰入金			75,099	
繰出基準に基づく繰入金				
繰出基準以外の繰入金			75,099	
資本的収支に関する繰入金			336,685	
繰出基準に基づく繰入金				
繰出基準以外の繰入金			336,685	

IV 平成24年度地方公営企業事業別決算状況

2 法非適用事業  
(6) と畜場事業

ア 施設及び業務の概況

区分	団体名	さいたま市	
事業開始年月日		S36.12.25	
事業規模	施設面積 (㎡)	3,877	
	年間処理実績 (頭)	牛	16,158
		馬	3
		豚	61,558
		子牛	79
		その他	
	計	77,798	
一日平均処理数		316	
料金 (一頭当たり)	と畜場使用料 (円)	牛	4,015
		馬	2,650
		豚	815
		子牛	2,180
	と殺解体料 (円)	その他	458
		牛	3,990
		馬	6,090
		豚	998
	冷蔵室使用料 (円)	子牛	998
		その他	998
		牛	378
		馬	378
		豚	176
職員数	子牛	176	
	その他	176	
	損益勘定所属職員 (人)	3	
	資本勘定所属職員 (人)		
計		3	

イ 決算状況

区分	団体名	さいたま市
総収益 (B)+(C) (A)		216,090
収益的収支	営業収益 (B)	125,313
	料金収入	117,502
	受託工事収益	
	その他	7,811
	営業外収益 (C)	90,777
	国庫補助金	838
	県補助金	
	他会計繰入金	89,939
	その他	
	総費用 (E)+(F) (D)	216,090
資本的収支	営業費用 (E)	215,886
	職員給与費	24,253
	受託工事費	
	その他	191,633
	営業外費用 (F)	204
	支払利息	204
	地方債利息	204
	その他借入金利息	
	その他	
	収支差引 (A)-(D) (G)	
資本的収入 (H)	2,433	
資本的支出	地方債	
	他会計出資金	
	他会計補助金	2,433
	他会計借入金	
	固定資産売却代金	
	国庫補助金	
	県補助金	
	工事負担金	
	その他	
	資本的支出 (I)	2,433
建設改良費		
職員給与費		
建設利息		
地方債償還金 (J)	2,433	
他会計長期借入金返還金		
他会計への繰入金		
その他		
収支差引 (H)-(I) (K)		
収支再差引 (G)+(K) (L)		
積立金 (M)		
前年度からの繰越金 (N)		
うち地方債		
前年度繰上充用金 (O)		
収益的支出に充てた地方債 (X)		
収益的支出に充てた他会計借入金 (Y)		
形式収支 (L)-(M)+(N)-(O)+(X)+(Y) (P)		
未収入特定財源		
国庫(県)支出金		
地方債		
その他		
翌年度に繰越すべき財源 (Q)		
実質収支	黒字	
(P)-(Q)	赤字(▲)	
繰上充用金		
建設財源改内良訳の	地 政府資金	
	方 地方公共団体金融機構	
	債 その他	
	国庫補助金	
	県補助金	
	工事負担金	
	他会計繰入金	
その他		
地方債現在高	2,376	
地方債償還金のうち繰上償還金分		
他会計繰入金	92,372	
収益的収支に関する繰入金	89,939	
繰出基準に基づく繰入金		
繰出基準以外の繰入金	89,939	
資本的収支に関する繰入金	2,433	
繰出基準に基づく繰入金		
繰出基準以外の繰入金	2,433	

IV 平成24年度地方公営企業事業別決算状況

2 法非適用事業

(7) 市場事業

ア 施設及び業務の概況

区分		団体名	さいたま市	秩父市	計	
事業開始年月日			S36.12.15	S47.11.01		
施設面積	敷地面積(m <sup>2</sup> )		16,031	33,705	49,736	
	延施設面積(m <sup>2</sup> )	卸売場		98	3,394	3,492
		仲卸売場				
		買荷保管積込所				
		倉庫			162	162
		冷蔵庫		557	344	901
		加工設備			72	72
		関連商品売場			757	757
		関連業者事務所		761	488	1,249
		駐車場			3,187	3,187
		管理事務所		250	358	608
その他		2,519	185	2,704		
料金徴収総面積(m <sup>2</sup> )			2,613	8,133	10,746	
年間取扱高・売上高	野菜	取扱高 (t)		1,040	1,040	
		売上高 (百万円)		235	235	
	果実	取扱高 (t)		215	215	
		売上高 (百万円)		84	84	
	水産物	取扱高 (t)		247	247	
		売上高 (百万円)		170	170	
	肉・鳥・卵類	取扱高 (t)	12,509		12,509	
		売上高 (百万円)	7,373		7,373	
	その他	取扱高 (t)		25	25	
		売上高 (百万円)		14	14	
料金	現行料金	売上高割使用料	H22.04.01	H09.04.01		
	実施年月日	施設使用料	H09.04.01	H17.04.01		
	売上高割使用料(%)	青果物			0.30	
		水産物			0.30	
		食肉	0.20			
	1月当り施設利用料(円/m <sup>2</sup> )	卸売場	30	100		
		仲卸売場				
		買荷保管積込所				
		倉庫		100		
		冷蔵庫	30	600		
加工設備			600			
関連商品売場			300			
関連業者事務所		203	300			
	駐車場		10			
職員数	損益勘定所	5		5		
	資本勘定所					
	計	5		5		

IV 平成24年度地方公営企業事業別決算状況

2 法非適用事業

(7) 市場事業

イ 決算状況

区分	団体名	さいたま市	秩父市	計
収益的 収支	総収益 (B)+(C) (A)	98,375	10,830	109,205
	営業収益 (B)	45,894	10,830	56,724
	料金収入	17,745	6,332	24,077
	受託工事収益			
	その他	28,149	4,498	32,647
	営業外収益 (C)	52,481		52,481
	国庫補助金	2,260		2,260
	県補助金			
	他会計繰入金	47,272		47,272
	その他	2,949		2,949
	総費用 (E)+(F) (D)	98,375	11,443	109,818
	営業費用 (E)	98,115	11,443	109,558
	職員給与費	40,717		40,717
	受託工事費			
	その他	57,398	11,443	68,841
営業外費用 (F)	260		260	
支払利息	126		126	
地方債利息	126		126	
その他借入金利息				
その他	134		134	
収支差引 (A)-(D) (G)			▲ 613	▲ 613
資本的 収支	資本的収入 (H)	31,487		31,487
	地方債			
	他会計出資金			
	他会計補助金	31,487		31,487
	他会計借入金			
	固定資産売却代金			
	国庫補助金			
	県補助金			
	工事負担金			
	その他			
	資本的支出 (I)	31,487		31,487
	建設改良費	29,925		29,925
	職員給与費			
	建設利息			
	地方債償還金 (J)	1,562		1,562
長期借入金返還金				
他会計への繰出金				
その他				
収支差引 (H)-(I) (K)				
収支再差引 (G)+(K) (L)			▲ 613	▲ 613
積立金 (M)				
前年度からの繰越金 (N)		26,861		26,861
うち地方債				
前年度繰上充用金 (O)				
収益的支出に充てた地方債 (X)				
収益的支出に充てた他会計借入金 (Y)				
形式収支 (L)-(M)+(N)-(O)+(X)+(Y) (P)			26,248	26,248
未収入特定財源				
国庫(県)支出金				
地方債				
その他				
翌年度に繰越すべき財源 (Q)				
実質収支 黒字 (P)-(Q) 赤字(▲)			26,248	26,248
繰上充用金				
建設 財源 改 良 費 の 内 訳	地 政府資金			
	方 地方公共団体金融機構			
	債 その他			
	国庫補助金			
	県補助金			
	工事負担金			
	他会計繰入金	29,925		29,925
その他				
地方債現在高	1,420			1,420
地方債償還金のうち繰上償還金分				
他会計繰入金				78,759
収益的収支に関する繰入金	47,272			47,272
繰出基準に基づく繰入金	29,434			29,434
繰出基準以外の繰入金	17,838			17,838
資本的収支に関する繰入金	31,487			31,487
繰出基準に基づく繰入金	781			781
繰出基準以外の繰入金	30,706			30,706

IV 平成24年度地方公営企業事業別決算状況

2 法非適用事業

(8) 介護サービス事業

ア 施設及び業務の概況

区分		団体名	さいたま市	さいたま市	川越市	熊谷市	川口市	川口市	
事業開始年月日		介護老人保健施設	H12.04.01	老人デイサービスセンター	老人デイサービスセンター	老人デイサービスセンター	指定介護老人福祉施設	老人短期入所施設	
指定管理者制度			利用料金制	利用料金制	利用料金制	利用料金制	利用料金制	利用料金制	
施設	施設数		1	6	1	1	1	1	
	指定介護老人福祉施設						100		
	介護老人保健施設		100						
	通所介護			110	1	30			
	通所リハビリテーション								
	短期入所生活介護							20	
延床面積 (㎡)			5,221	2,580	135	294	2,658	1,956	
居室床面積 (㎡)			1,088		88		923	679	
業務	施設サービス	施設サービス日数		365				365	
		年延施設サービス利用者数		30,069				1,197	
		年延入所定員		36,500				36,500	
	在宅サービス	訪問介護	居室サービス日数						
			年延居室サービス利用者数						
		訪問入浴介護	居室サービス日数						
			年延居室サービス利用者数						
		訪問看護	居室サービス日数						
			年延居室サービス利用者数						
		訪問リハビリテーション	居室サービス日数						
			年延居室サービス利用者数						
		在宅療養管理指導	居室サービス日数						
			年延居室サービス利用者数						
		通所介護	居室サービス日数			1,670	245	309	
			年延居室サービス利用者数			20,901	2,436	4,968	
	通所リハビリテーション	居室サービス日数		245					
		年延居室サービス利用者数		2,499					
	短期入所生活介護	居室サービス日数						365	
		年延居室サービス利用者数						822	
	短期入所療養介護	居室サービス日数							
年延居室サービス利用者数							7,300		
福祉用具貸与	居室サービス日数		365						
	年延居室サービス利用者数		1,572						
在宅介護支援		年延居室介護支援利用者数							
その他	介護サービス日数								
	年延介護サービス利用者数								
うち医療分	訪問看護	年延外来患者数							
	訪問リハ	年延外来患者数							
	在宅療養管理指導	年延外来患者数							
職員	医師								
	看護職員								
	介護職員								
	介護支援専門員								
	理学療法士・作業療法士								
	事務職員								
	その他職員								
計									
職員数	損益勘定職員数								
	資本勘定職員数								
計									

IV 平成24年度地方公営企業事業別決算状況

2 法非適用事業

(8) 介護サービス事業

ア 施設及び業務の概況

区分		団体名	川口市	秩父市	秩父市	秩父市	飯能市	飯能市	
事業開始年月日		老人デｲｲｰﾍﾞﾝﾀﾞｰ	H12.03.01	H12.04.01	H12.08.01	H12.04.01	H23.04.01	H12.04.01	
指定管理者制度			利用料金制	無	無	無	利用料金制	無	
施設	施設数		7	1	1	2	1	1	
	指定介護老人福祉施設			100					
	介護老人保健施設						29		
	通所介護		215			20			
	通所リハビリテーション						20		
	短期入所生活介護				20				
延床面積 (㎡)			18,487	4,665	933	498	980	35	
居室床面積 (㎡)			3,209	1,145	366		334		
業務	施設サービス	施設サービス日数		365			365		
		年延施設サービス利用者数		35,994			10,633		
		年延入所定員		36,500			10,585		
	居宅サービス	訪問介護	居宅サービス日数						
			年延居宅サービス利用者数						
		訪問入浴介護	居宅サービス日数						
			年延居宅サービス利用者数						
		訪問看護	居宅サービス日数						365
			年延居宅サービス利用者数						4,077
		訪問リハビリテーション	居宅サービス日数						
			年延居宅サービス利用者数						
		居宅療養管理指導	居宅サービス日数						
			年延居宅サービス利用者数						
		通所介護	居宅サービス日数	1,695			281		
			年延居宅サービス利用者数	40,565			2,561		
	通所リハビリテーション	居宅サービス日数					309		
		年延居宅サービス利用者数					3,431		
	短期入所生活介護	居宅サービス日数			365				
		年延居宅サービス利用者数			5,334				
	短期入所療養介護	居宅サービス日数				7,300			
年延居宅サービス利用者数									
福祉用具貸与	居宅サービス日数								
	年延居宅サービス利用者数								
居宅介護支援	年延居宅介護支援利用者数						1,000		
その他	介護サービス日数								
	年延介護サービス利用者数								
うち医療分	訪問看護	年延外来患者数						1,280	
	訪問リハ	年延外来患者数							
	居宅療養管理指導	年延外来患者数							
職員	医師								
	看護職員			1				6	
	介護職員								
	介護支援専門員							2	
	理学療法士・作業療法士								
	事務職員			1					
	その他職員								
計			2				8		
職員数	損益勘定職員数			2				8	
	資本勘定職員数								
計			2				8		



IV 平成24年度地方公営企業事業別決算状況

2 法非適用事業

(8) 介護サービス事業

ア 施設及び業務の概況

区分		団体名	加須市	東松山市	東松山市	東松山市	春日部市	草加市
事業開始年月日		老人デイサービスセンター	H12.04.01	介護老人保健施設	老人デイサービスセンター	指定訪問看護ステーション	老人デイサービスセンター	老人デイサービスセンター
指定管理者制度			利用料金制	利用料金制	利用料金制	利用料金制	無	代行制
施設	施設数		1	1	1	1	2	2
	指定介護老人福祉施設							
	介護老人保健施設			84				
	通所介護		25		30		65	50
	通所リハビリテーション							
	短期入所生活介護							
延床面積 (㎡)			408	2,975	361	18	492	5,693
居室床面積 (㎡)				1,148				231
業務	施設サービス	施設サービス日数		365				
		年延施設サービス利用者数		24,932				
		年延入所定員		30,660				
	訪問介護	居宅サービス日数			365			
		年延居宅サービス利用者数			2,479			
	訪問入浴介護	居宅サービス日数						
		年延居宅サービス利用者数						
	訪問看護	居宅サービス日数				245		
		年延居宅サービス利用者数				1,974		
	訪問リハビリテーション	居宅サービス日数						
		年延居宅サービス利用者数						
	居宅療養管理指導	居宅サービス日数						
		年延居宅サービス利用者数						
	通所介護	居宅サービス日数	253		365		488	613
		年延居宅サービス利用者数	3,553		8,029		10,846	11,516
	通所リハビリテーション	居宅サービス日数			365			
		年延居宅サービス利用者数			7,623			
	短期入所生活介護	居宅サービス日数						
		年延居宅サービス利用者数						
	短期入所療養介護	居宅サービス日数			365			
年延居宅サービス利用者数				4,570				
福祉用具貸与	年延居宅サービス利用者数							
	年延居宅介護支援利用者数			3,502				
その他	介護サービス日数							
	年延介護サービス利用者数							
うち医療分	訪問看護	年延外来患者数				500		
	訪問リハ	年延外来患者数						
	居宅療養管理指導	年延外来患者数						
職員	職員数	医師		1				
		看護職員		10	3	2	4	
		介護職員		32	9		14	
		介護支援専門員		3				
		理学療法士・作業療法士		4				
		事務職員		3	1	1	1	
		その他職員		3	1		10	
		計		56	14	3	29	
		損益勘定職員数		56	14	3	29	
		資本勘定職員数						
計		56	14	3	29			

IV 平成24年度地方公営企業事業別決算状況

2 法非適用事業

(8) 介護サービス事業

ア 施設及び業務の概況

区分		団体名	戸田市	戸田市	戸田市	戸田市	戸田市	朝霞市	
事業開始年月日			H12.04.01	H12.04.01	H09.07.01	H09.08.01	H09.09.01	H12.04.01	
指定管理者制度			無	無	利用料金制	利用料金制	利用料金制	利用料金制	
施設	施設数		1	1	1	1	1	1	
	指定介護老人福祉施設				100			70	
	介護老人保健施設		60						
	通所介護								
	通所リハビリテーション		30						
	短期入所生活介護					20			
延床面積 (㎡)			3,839	35	7,870	7,870	3,902	3,016	
居室床面積 (㎡)			618		1,008	202		806	
業務	施設サービス	施設サービス日数	365		365			365	
		年延施設サービス利用者数	17,821		35,382			24,247	
		年延入所定員	21,900		36,500			23,023	
	居宅サービス	訪問介護	居宅サービス日数						
			年延居宅サービス利用者数						
		訪問入浴介護	居宅サービス日数						
			年延居宅サービス利用者数						
		訪問看護	居宅サービス日数		365				
			年延居宅サービス利用者数		3,943				
		訪問リハビリテーション	居宅サービス日数						
			年延居宅サービス利用者数						
		居宅療養管理指導	居宅サービス日数						
			年延居宅サービス利用者数						
		通所介護	居宅サービス日数					360	
			年延居宅サービス利用者数					13,869	
		通所リハビリテーション	居宅サービス日数	309					
	年延居宅サービス利用者数		7,245						
	短期入所生活介護	居宅サービス日数				365			
		年延居宅サービス利用者数				6,287			
		年延入所定員				7,300			
短期入所療養介護	居宅サービス日数	365							
	年延居宅サービス利用者数	1,695							
福祉用具貸与	年延居宅サービス利用者数								
居宅介護支援	年延居宅介護支援利用者数					1,691			
その他	介護サービス日数								
	年延介護サービス利用者数								
うち医療分	訪問看護	年延外来患者数		1,779					
	訪問リハ	年延外来患者数							
	居宅療養管理指導	年延外来患者数							
職員	医師		1						
	看護職員		9	3					
	介護職員		18						
	介護支援専門員		1						
	理学療法士・作業療法士		2						
	事務職員		2						
	その他職員		2						
計		35	3						
職員数	損益勘定職員数		35	3					
	資本勘定職員数								
計		35	3						

IV 平成24年度地方公営企業事業別決算状況

2 法非適用事業

(8) 介護サービス事業

ア 施設及び業務の概況

区分		団体名	朝霞市	朝霞市	和光市	和光市	和光市	新座市	
事業開始年月日			H12.04.01	H12.03.24	H06.04.01	H06.04.01	H22.04.01	H12.04.01	
指定管理者制度			利用料金制	利用料金制	利用料金制	利用料金制	利用料金制	無	
施設	施設数		1	2	1	1	1	1	
	指定介護老人福祉施設				60				
	介護老人保健施設					1			
	通所介護			40			15	15	
	通所リハビリテーション					1			
	短期入所生活介護		14						
延床面積 (㎡)			332	482	1,864	3,219	92	2,100	
居室床面積 (㎡)			193		540	844			
業務	施設サービス	施設サービス日数			366	366			
		年延施設サービス利用者数			20,207	32,757			
		年延入所定員			21,960	36,234			
	居宅サービス	訪問介護	居宅サービス日数						
			年延居宅サービス利用者数						
		訪問入浴介護	居宅サービス日数						
			年延居宅サービス利用者数						
		訪問看護	居宅サービス日数						
			年延居宅サービス利用者数						
		訪問リハビリテーション	居宅サービス日数						
			年延居宅サービス利用者数						
		居宅療養管理指導	年延居宅サービス利用者数						
		通所介護	居宅サービス日数		501			245	244
			年延居宅サービス利用者数		6,890			958	1,986
		通所リハビリテーション	居宅サービス日数				306		
	年延居宅サービス利用者数					2,263			
	短期入所生活介護	居宅サービス日数	365						
		年延居宅サービス利用者数	4,105						
		年延入所定員	4,549						
	短期入所療養介護	居宅サービス日数				366			
年延居宅サービス利用者数					117				
福祉用具貸与	年延居宅サービス利用者数								
居宅介護支援	年延居宅介護支援利用者数								
その他	介護サービス日数								
	年延介護サービス利用者数								
うち医療分	訪問看護	年延外来患者数							
	訪問リハ	年延外来患者数							
	居宅療養管理指導	年延外来患者数							
職員	医師								
	看護職員						1		
	介護職員						4		
	介護支援専門員								
	理学療法士・作業療法士								
	事務職員						2		
計	その他職員								
計							7		
職員数	損益勘定職員数						7		
	資本勘定職員数								
計							7		

IV 平成24年度地方公営企業事業別決算状況

2 法非適用事業

(8) 介護サービス事業

ア 施設及び業務の概況

区分		団体名	八潮市	八潮市	八潮市	三郷市	ふじみ野市	毛呂山町	
事業開始年月日		指定介護老人福祉施設	H10.04.01	H10.04.01	H10.04.01	H12.03.01	H12.04.01	H13.04.01	
指定管理者制度			利用料金制	利用料金制	利用料金制	利用料金制	利用料金制	利用料金制	
施設	施設数		1	1	1	1	3	1	
	指定介護老人福祉施設		80						
	介護老人保健施設								
	通所介護				60	20	95	32	
	通所リハビリテーション								
	短期入所生活介護			12					
延床面積 (㎡)		2,637	396	540	445	1,710	338		
居室床面積 (㎡)		902	132						
業務	施設サービス	施設サービス日数	365						
		年延施設サービス利用者数	28,189						
		年延入所定員	29,200						
	居宅サービス	訪問介護	居宅サービス日数						
			年延居宅サービス利用者数						
		訪問入浴介護	居宅サービス日数						
			年延居宅サービス利用者数						
		訪問看護	居宅サービス日数						
			年延居宅サービス利用者数						
		訪問リハビリテーション	居宅サービス日数						
			年延居宅サービス利用者数						
		居宅療養管理指導	居宅療養管理指導利用者数						
		通所介護	居宅サービス日数			310	304	880	293
	年延居宅サービス利用者数				14,077	3,251	20,277	6,840	
	通所リハビリテーション	居宅サービス日数							
		年延居宅サービス利用者数							
	短期入所生活介護	居宅サービス日数			365				
		年延居宅サービス利用者数			4,546				
		年延入所定員			4,380				
	短期入所療養介護	居宅サービス日数							
年延居宅サービス利用者数									
福祉用具貸与	年延居宅サービス利用者数								
居宅介護支援	年延居宅介護支援利用者数								
その他	介護サービス日数								
	年延介護サービス利用者数								
うち医療分	訪問看護	年延外来患者数							
	訪問リハ	年延外来患者数							
	居宅療養管理指導	年延外来患者数							
職員	医師								
	看護職員								
	介護職員								
	介護支援専門員								
	理学療法士・作業療法士								
	事務職員								
	その他職員								
計									
職員数	損益勘定職員数								
	資本勘定職員数								
計									

IV 平成24年度地方公営企業事業別決算状況

2 法非適用事業

(8) 介護サービス事業

ア 施設及び業務の概況

区分		団体名	川島町	鳩山町	小鹿野町	小鹿野町	小鹿野町	宮代町
事業開始年月日			H12.04.01	H12.04.01	H12.04.01	H12.04.01	H12.04.01	H15.10.01
指定管理者制度			利用料金制	利用料金制	無	無	無	利用料金制
施設	施設数		1	1	1	3	1	1
	指定介護老人福祉施設							
	介護老人保健施設							80
	通所介護		25	20		65		
	通所リハビリテーション							
	短期入所生活介護				2			
延床面積 (㎡)			279	252	2,770	892	24	4,841
居室床面積 (㎡)					43			964
業務	施設サービス	施設サービス日数						365
		年延施設サービス利用者数						24,370
		年延入所定員						29,200
	訪問介護	居宅サービス日数						
		年延居宅サービス利用者数						
	訪問入浴介護	居宅サービス日数						
		年延居宅サービス利用者数						
	訪問看護	居宅サービス日数					263	297
		年延居宅サービス利用者数					3,306	526
	訪問リハビリテーション	居宅サービス日数						246
		年延居宅サービス利用者数						1,309
	居宅療養管理指導	居宅サービス日数						
		年延居宅サービス利用者数						
	通所介護	居宅サービス日数	248	300		293		
		年延居宅サービス利用者数	4,519	3,893		14,015		
	通所リハビリテーション	居宅サービス日数						297
		年延居宅サービス利用者数						10,422
	短期入所生活介護	居宅サービス日数			366			
		年延居宅サービス利用者数			505			
		年延入所定員			732			
短期入所療養介護	居宅サービス日数						365	
	年延居宅サービス利用者数						2,920	
福祉用具貸与	年延居宅サービス利用者数							
居宅介護支援	年延居宅介護支援利用者数						821	
その他	介護サービス日数							
	年延介護サービス利用者数							
うち医療分	訪問看護	年延外来患者数						311
	訪問リハ	年延外来患者数						
	居宅療養管理指導	年延外来患者数						
職員	医師							
	看護職員						2	
	介護職員							
	介護支援専門員							
	理学療法士・作業療法士							
	事務職員							
	その他職員							
計							2	
職員数	損益勘定職員数							2
	資本勘定職員数							
計								2

IV 平成24年度地方公営企業事業別決算状況

2 法非適用事業

(8) 介護サービス事業

ア 施設及び業務の概況

区分		団体名	杉戸町	計		
事業開始年月日			老人サービスセンター			
指定管理者制度			H12.04.01			
			無			
施設	施設数		1	62		
	指定介護老人福祉施設			510		
	介護老人保健施設			354		
	通所介護		20	953		
	通所リハビリテーション			51		
	短期入所生活介護			88		
	延床面積 (㎡)		211	98,345		
	居室床面積 (㎡)			15,463		
業務	施設サービス	施設サービス日数		4,382		
		年延施設サービス利用者数		285,798		
		年延入所定員		348,762		
	訪問介護	訪問介護	居室サービス日数		365	
			年延居室サービス利用者数		2,479	
		訪問入浴介護	居室サービス日数			
			年延居室サービス利用者数			
		訪問看護	居室サービス日数		1,535	
			年延居室サービス利用者数		13,826	
		訪問リハビリテーション	居室サービス日数		246	
			年延居室サービス利用者数		1,309	
		通所介護	居室療養管理指導	居室サービス日数		
				年延居室サービス利用者数		
	通所介護		居室サービス日数	243	10,140	
			年延居室サービス利用者数	1,373	197,323	
	通所リハビリテーション		居室サービス日数		1,831	
			年延居室サービス利用者数		33,483	
	短期入所生活介護		居室サービス日数		2,191	
			年延居室サービス利用者数		21,599	
	短期入所療養介護		居室サービス日数		31,561	
			年延居室サービス利用者数		1,826	
	福祉用具貸与	居室サービス日数		10,874		
		年延居室サービス利用者数				
居宅介護支援	年延居宅介護支援利用者数		7,014			
その他	介護サービス日数					
	年延介護サービス利用者数					
うち医療分	訪問看護	年延外来患者数		3,370		
	訪問リハ	年延外来患者数				
	居宅療養管理指導	年延外来患者数				
職員	医師			2		
	看護職員	1		42		
	介護職員	3		80		
	介護支援専門員			6		
	理学療法士・作業療法士			6		
	事務職員			11		
	その他職員	2		18		
	計	6		165		
	職員数	損益勘定職員数	6		165	
		資本勘定職員数				
職員数	計	6		165		

IV 平成24年度地方公営企業事業別決算状況

2 法非適用事業

(8) 介護サービス事業

イ 決算状況

区分		さいたま市 介護老人保健施設	さいたま市 老人デｲｰｲｰﾋﾞﾝｽﾞｾﾝﾀｰ	川越市 老人デｲｰｲｰﾋﾞﾝｽﾞｾﾝﾀｰ	熊谷市 老人デｲｰｲｰﾋﾞﾝｽﾞｾﾝﾀｰ	川口市 指定介護老人福祉施設	川口市 老人短期入所施設
収益的 収支	総収益 (B)+(C) (A)	145,511	57,298	500		141,167	27,800
	営業収益 (B)			288			
	料金収入						
	その他			288			
	営業外収益 (C)	145,511	57,298	212		141,167	27,800
	国庫補助金						
	県補助金						
	他会計繰入金	145,511	57,298	212		141,167	27,800
	その他						
	総費用 (E)+(F) (D)	145,511	57,298	500		141,167	27,800
	営業費用 (E)	145,511	57,298	500		141,167	27,800
	職員給与費						
	材料費						
	その他	145,511	57,298	500		141,167	27,800
	営業外費用 (F)						
支払利息							
地方債利息							
その他借入金利息							
その他							
収支差引 (A)-(D) (G)							
資本的 収支	資本的収入 (H)						
	地方債						
	他会計出資金						
	他会計補助金						
	他会計借入金						
	固定資産売却代金						
	国庫補助金						
	県補助金						
	工事負担金						
	その他						
	資本的支出 (I)						
	建設改良費						
	職員給与費						
	建設利息						
	地方債償還金 (J)						
長期借入金返還金							
他会計への繰出金							
その他							
収支差引 (H)-(I) (K)							
収支再差引 (G)+(K) (L)							
積立金 (M)							
前年度からの繰越金 (N)							
うち地方債							
前年度繰上充用金 (O)							
収益的支出に充てた地方債 (X)							
収益的支出に充てた他会計借入金 (Y)							
形式収支 (L)-(M)+(N)-(O)+(X)+(Y) (P)							
未収入特定財源							
国庫(県)支出金							
地方債							
その他							
翌年度に繰越すべき財源 (Q)							
実質収支 黒字 (P)-(Q) 赤字(▲)							
繰上充用金							
建設 財源 改 良 費 の 内 訳 の	地 政府資金						
	方 公庫資金						
	債 その他						
	源 国庫補助金						
	内 県補助金						
	訳 工事負担金						
	の 他会計繰入金						
その他							
地方債現在高						19,204	
地方債償還金のうち繰上償還金分							
他会計繰入金	145,511	57,298	212		141,167	27,800	
収益的収支に関する繰入金	145,511	57,298	212		141,167	27,800	
繰出基準に基づく繰入金							
繰出基準以外の繰入金	145,511	57,298	212		141,167	27,800	
資本的収支に関する繰入金							
繰出基準に基づく繰入金							
繰出基準以外の繰入金							

IV 平成24年度地方公営企業事業別決算状況

2 法非適用事業

(8) 介護サービス事業

イ 決算状況

区分		川口市	秩父市	秩父市	秩父市	飯能市	飯能市
団体名		老人デイサービスセンター	指定介護老人福祉施設	老人短期入所施設	老人デイサービスセンター	介護老人保健施設	指定訪問看護ステーション
収益的 収支	総収益 (B)+(C) (A)	73,607	423,625	60,280	35,430	28,080	80,978
	営業収益 (B)		380,561	56,925	19,398		48,937
	料金収入		380,561	56,925	19,398		48,390
	その他						547
	営業外収益 (C)	73,607	43,064	3,355	16,032	28,080	32,041
	国庫補助金						
	県補助金						
	他会計繰入金	73,607	43,064	3,355	16,032	28,080	31,897
	その他						144
	総費用 (E)+(F) (D)	73,607	423,625	60,280	35,430	28,080	75,806
	営業費用 (E)	72,961	416,226	58,800	35,430	28,080	75,806
	職員給与費		14,416				65,607
	材料費						86
	その他	72,961	401,810	58,800	35,430	28,080	10,113
	営業外費用 (F)	646	7,399	1,480			
支払利息	646	7,399	1,480				
地方債利息	646	7,399	1,480				
その他借入金利息							
その他							
収支差引 (A)-(D) (G)							5,172
資本的 収支	資本的収入 (H)	4,760	47,433	8,928			
	地方債						
	他会計出資金						
	他会計補助金	4,760	47,433	8,928			
	他会計借入金						
	固定資産売却代金						
	国庫補助金						
	県補助金						
	工事負担金						
	その他						
	資本的支出 (I)	4,760	47,433	8,928			
	建設改良費		2,800				
	職員給与費						
	建設利息						
	地方債償還金 (J)	4,760	44,633	8,928			
長期借入金返還金							
他会計への繰出金							
その他							
収支差引 (H)-(I) (K)							
収支再差引 (G)+(K) (L)							5,172
積立金 (M)							
前年度からの繰越金 (N)							5,985
うち地方債							
前年度繰上充用金 (O)							
収益的支出に充てた地方債 (X)							
収益的支出に充てた他会計借入金 (Y)							
形式収支 (L)-(M)+(N)-(O)+(X)+(Y) (P)							11,157
未収入特定財源							
国庫(県)支出金							
地方債							
その他							
翌年度に繰越すべき財源 (Q)							
実質収支 (P)-(Q) 黒字(▲)							11,157
繰上充用金							
建設 財源 改 良 費 の 内 訳 の	地 政府資金						
	方 公庫資金						
	債 その他						
	国庫補助金						
	県補助金						
	工事負担金						
	他会計繰入金						
その他							
地方債現在高			397,428				
地方債償還金のうち繰上償還金分							
他会計繰入金	78,367	90,497	12,283	16,032	28,080	31,897	
収益的収支に関する繰入金	73,607	43,064	3,355	16,032	28,080	31,897	
繰出基準に基づく繰入金		91					
繰出基準以外の繰入金	73,607	42,973	3,355	16,032	28,080	31,897	
資本的収支に関する繰入金	4,760	47,433	8,928				
繰出基準に基づく繰入金							
繰出基準以外の繰入金	4,760	47,433	8,928				



IV 平成24年度地方公営企業事業別決算状況

2 法非適用事業

(8) 介護サービス事業

イ 決算状況

区分		加須市	東松山市	東松山市	東松山市	春日部市	草加市
団体名		老人デイサービスセンター	介護老人保健施設	老人デイサービスセンター	指定訪問看護ステーション	老人デイサービスセンター	老人デイサービスセンター
収益的収支	総収益 (B)+(C) (A)		14,886	1,861	169		123,478
	営業収益 (B)						94,133
	料金収入						94,133
	その他						
	営業外収益 (C)		14,886	1,861	169		29,345
	国庫補助金						
	県補助金						
	他会計繰入金		14,886	1,861	169		27,451
	その他						1,894
	総費用 (E)+(F) (D)		14,886	1,861	169		131,373
	営業費用 (E)						130,951
	職員給与費						85,559
	材料費						6,271
	その他						39,121
	営業外費用 (F)		14,886	1,861	169		422
支払利息		14,886	1,861	169		422	
地方債利息		14,886	1,861	169		422	
その他借入金利息							
その他							
収支差引 (A)-(D) (G)							▲ 7,895
資本的収支	資本的収入 (H)		81,033	10,130	921		8,589
	地方債						
	他会計出資金						
	他会計補助金		81,033	10,130	921		8,589
	他会計借入金						
	固定資産売却代金						
	国庫補助金						
	県補助金						
	工事負担金						
	その他						
	資本的支出 (I)		81,033	10,130	921		8,589
	建設改良費		10,894	1,362	124		
	職員給与費						
	建設利息						
	地方債償還金 (J)		70,065	8,758	796		8,589
長期借入金返還金							
他会計への繰出金							
その他		74	10	1			
収支差引 (H)-(I) (K)							▲ 7,895
収支再差引 (G)+(K) (L)							▲ 7,895
積立金 (M)							
前年度からの繰越金 (N)							7,895
うち地方債							
前年度繰上充用金 (O)							
収益的支出に充てた地方債 (X)							
収益的支出に充てた他会計借入金 (Y)							
形式収支 (L)-(M)+(N)-(O)+(X)+(Y) (P)							
未収入特定財源							
国庫(県)支出金							
地方債							
その他							
翌年度に繰越すべき財源 (Q)							
実質収支 (P)-(Q) 赤字(▲)							
繰上充用金							
建設費の内訳							
政府資金							
公庫資金							
その他							
国庫補助金							
県補助金							
工事負担金							
他会計繰入金							
その他							
地方債現在高			864,381				10,189
地方債償還金のうち繰上償還金分							
他会計繰入金			95,919	11,991	1,090		36,040
収益的収支に関する繰入金			14,886	1,861	169		27,451
繰出基準に基づく繰入金							
繰出基準以外の繰入金			14,886	1,861	169		27,451
資本的収支に関する繰入金			81,033	10,130	921		8,589
繰出基準に基づく繰入金							
繰出基準以外の繰入金			81,033	10,130	921		8,589

IV 平成24年度地方公営企業事業別決算状況

2 法非適用事業

(8) 介護サービス事業

イ 決算状況

区分		戸田市	戸田市	戸田市	戸田市	戸田市	朝霞市
団体名		介護老人保健施設	指定訪問看護ステーション	指定介護老人福祉施設	老人短期入所施設	老人デイサービスセンター	指定介護老人福祉施設
収益的 収支	総収益 (B)+(C) (A)	583,223	48,245	27,087			3,657
	営業収益 (B)	329,957	17,890				
	料金収入	329,957	17,890				
	その他						
	営業外収益 (C)	253,266	30,355	27,087			3,657
	国庫補助金						
	県補助金						
	他会計繰入金	253,094	13,975	27,087			3,591
	その他	172	16,380				66
	総費用 (E)+(F) (D)	508,760	48,245	27,087			3,657
	営業費用 (E)	467,509	48,245	27,087			3,657
	職員給与費	259,431	25,604				
	材料費	7,171	179				
	その他	200,907	22,462	27,087			3,657
	営業外費用 (F)	41,251					
支払利息	41,251						
地方債利息	41,251						
その他借入金利息							
その他							
収支差引 (A)-(D) (G)	74,463						
資本的 収支	資本的収入 (H)						21,008
	地方債						
	他会計出資金						
	他会計補助金						21,008
	他会計借入金						
	固定資産売却代金						
	国庫補助金						
	県補助金						
	工事負担金						
	その他						
	資本的支出 (I)	57,821					21,008
	建設改良費						21,008
	職員給与費						
	建設利息						
	地方債償還金 (J)	57,821					
長期借入金返還金							
他会計への繰出金							
その他							
収支差引 (H)-(I) (K)	▲ 57,821						
収支再差引 (G)+(K) (L)	16,642						
積立金 (M)							
前年度からの繰越金 (N)	38,855						
うち地方債							
前年度繰上充用金 (O)							
収益的支出に充てた地方債 (X)							
収益的支出に充てた他会計借入金 (Y)							
形式収支 (L)-(M)+(N)-(O)+(X)+(Y) (P)	55,497						
未収入特定財源							
国庫(県)支出金							
地方債							
その他							
翌年度に繰越すべき財源 (Q)							
実質収支 (P)-(Q) 赤字(▲)	55,497						
繰上充用金							
建設費の内訳							
地方債							
政府資金							
公庫資金							
その他							
国庫補助金							
県補助金							
工事負担金							
他会計繰入金							21,008
その他							
地方債現在高	899,889		1,408,442				33,653
地方債償還金のうち繰上償還金分							
他会計繰入金	253,094	13,975	27,087				24,599
収益的収支に関する繰入金	253,094	13,975	27,087				3,591
繰出基準に基づく繰入金							
繰出基準以外の繰入金	253,094	13,975	27,087				3,591
資本的収支に関する繰入金							21,008
繰出基準に基づく繰入金							
繰出基準以外の繰入金							21,008

IV 平成24年度地方公営企業事業別決算状況

2 法非適用事業

(8) 介護サービス事業

イ 決算状況

区分		朝霞市	朝霞市	和光市	和光市	和光市	新座市
団体名		老人短期入所施設	老人デイサービスセンター	指定介護老人福祉施設	介護老人保健施設	老人デイサービスセンター	老人デイサービスセンター
収益的 収支	総収益 (B)+(C) (A)	5,013	51,291	33,533	73,774	14,067	67,779
	営業収益 (B)	9	29,727				19,105
	料金収入	9	29,727				19,105
	その他						
	営業外収益 (C)	5,004	21,564	33,533	73,774	14,067	48,674
	国庫補助金						
	県補助金						
	他会計繰入金	5,004	16,556	33,533	73,774	14,067	48,674
	その他		5,008				
	総費用 (E)+(F) (D)	5,013	51,291	33,533	73,774	14,067	67,779
	営業費用 (E)	5,013	50,521	30,707	53,839	13,825	67,779
	職員給与費						29,202
	材料費						2,263
	その他	5,013	50,521	30,707	53,839	13,825	36,314
	営業外費用 (F)		770	2,826	19,935	242	
支払利息		770	1,549	17,697	242		
地方債利息		770	1,549	17,697	242		
その他借入金利息							
その他			1,277	2,238			
収支差引 (A)-(D) (G)							
資本的 収支	資本的収入 (H)		4,421	23,555	32,370	2,517	
	地方債						
	他会計出資金						
	他会計補助金		4,421	23,555	32,370	2,517	
	他会計借入金						
	固定資産売却代金						
	国庫補助金						
	県補助金						
	工事負担金						
	その他						
	資本的支出 (I)		4,421	23,555	32,370	2,517	
	建設改良費						
	職員給与費						
	建設利息						
	地方債償還金 (J)		4,421	23,555	32,370	2,517	
長期借入金返還金							
他会計への繰出金							
その他							
収支差引 (H)-(I) (K)							
収支再差引 (G)+(K) (L)							
積立金 (M)							
前年度からの繰越金 (N)							
うち地方債							
前年度繰上充用金 (O)							
収益的支出に充てた地方債 (X)							
収益的支出に充てた他会計借入金 (Y)							
形式収支 (L)-(M)+(N)-(O)+(X)+(Y) (P)							
未収入特定財源							
国庫(県)支出金							
地方債							
その他							
翌年度に繰越すべき財源 (Q)							
実質収支 (P)-(Q)	黒字						
繰上充用金	赤字(▲)						
建設 財源 改内 良費 の 地方 債	地政府資金						
	方公庫資金						
	債その他						
	国庫補助金						
	県補助金						
	工事負担金						
他会計繰入金							
その他							
地方債現在高				473,178			
地方債償還金のうち繰上償還金分							
他会計繰入金	5,004	20,977	57,088	106,144	16,584	48,674	
収益的収支に関する繰入金	5,004	16,556	33,533	73,774	14,067	48,674	
繰出基準に基づく繰入金							
繰出基準以外の繰入金	5,004	16,556	33,533	73,774	14,067	48,674	
資本的収支に関する繰入金		4,421	23,555	32,370	2,517		
繰出基準に基づく繰入金							
繰出基準以外の繰入金		4,421	23,555	32,370	2,517		

IV 平成24年度地方公営企業事業別決算状況

2 法非適用事業

(8) 介護サービス事業

イ 決算状況

区分		八潮市	八潮市	八潮市	三郷市	ふじみ野市	毛呂山町
団体名		指定介護老人福祉施設	老人短期入所施設	老人デイサービスセンター	老人デイサービスセンター	老人デイサービスセンター	老人デイサービスセンター
収益的 収支	総収益 (B)+(C) (A)	52,889	7,943	10,830	19,852		
	営業収益 (B)						
	料金収入						
	その他						
	営業外収益 (C)	52,889	7,943	10,830	19,852		
	国庫補助金						
	県補助金						
	他会計繰入金	52,889	7,943	10,830	19,852		
	その他						
	総費用 (E)+(F) (D)	5,992	900	1,227	19,852		
	営業費用 (E)				18,578		
	職員給与費						
	材料費						
	その他				18,578		
	営業外費用 (F)	5,992	900	1,227	1,274		
支払利息	5,992	900	1,227	1,274			
地方債利息	5,992	900	1,227	1,274			
その他借入金利息							
その他							
収支差引 (A)-(D) (G)	46,897	7,043	9,603				
資本的 収支	資本的収入 (H)				14,803		
	地方債						
	他会計出資金						
	他会計補助金				14,803		
	他会計借入金						
	固定資産売却代金						
	国庫補助金						
	県補助金						
	工事負担金						
	その他						
	資本的支出 (I)	46,897	7,043	9,603	14,803		
	建設改良費						
	職員給与費						
	建設利息						
	地方債償還金 (J)	46,897	7,043	9,603	14,803		
長期借入金返還金							
他会計への繰出金							
その他							
収支差引 (H)-(I) (K)	▲ 46,897	▲ 7,043	▲ 9,603				
収支再差引 (G)+(K) (L)							
積立金 (M)							
前年度からの繰越金 (N)							
うち地方債							
前年度繰上充用金 (O)							
収益的支出に充てた地方債 (X)							
収益的支出に充てた他会計借入金 (Y)							
形式収支 (L)-(M)+(N)-(O)+(X)+(Y) (P)							
未収入特定財源							
国庫(県)支出金							
地方債							
その他							
翌年度に繰越すべき財源 (Q)							
実質収支 (P)-(Q)	黒字						
赤字(▲)							
繰上充用金							
建設 財源 改内 良費 の 訳	地 政府資金						
	方 公庫資金						
	債 その他						
	国庫補助金						
	県補助金						
	工事負担金						
	他会計繰入金						
その他							
地方債現在高	297,368			19,649			
地方債償還金のうち繰上償還金分							
他会計繰入金	52,889	7,943	10,830	34,655			
収益的収支に関する繰入金	52,889	7,943	10,830	19,852			
繰出基準に基づく繰入金							
繰出基準以外の繰入金	52,889	7,943	10,830	19,852			
資本的収支に関する繰入金				14,803			
繰出基準に基づく繰入金							
繰出基準以外の繰入金				14,803			

IV 平成24年度地方公営企業事業別決算状況

2 法非適用事業

(8) 介護サービス事業

イ 決算状況

区分	団体名	川島町	鳩山町	小鹿野町	小鹿野町	小鹿野町	宮代町
		老人デイサービスセンター	老人デイサービスセンター	老人短期入所施設	老人デイサービスセンター	指定訪問看護ステーション	介護老人保健施設
収益的収支	総収益 (B)+(C) (A)			4,544	136,418	21,359	16,855
	営業収益 (B)			4,544	136,247	21,207	
	料収入			4,544	136,247	21,207	
	その他						
	営業外収益 (C)				171	152	16,855
	国庫補助金				171		
	県補助金						
	他会計繰入金						16,855
	その他					152	
	総費用 (E)+(F) (D)			4,362	119,762	19,048	16,855
	営業費用 (E)			4,362	109,762	19,048	
	職員給与費					16,258	
	材料費						
	その他			4,362	109,762	2,790	
	営業外費用 (F)				10,000		16,855
支払利息						16,855	
地方債利息						16,855	
その他借入金利息							
その他				10,000			
収支差引 (A)-(D) (G)			182	16,656	2,311		
資本的収支	資本的収入 (H)						37,016
	地方債						
	他会計出資金						
	他会計補助金						37,016
	他会計借入金						
	固定資産売却代金						
	国庫補助金						
	県補助金						
	工事負担金						
	その他						
	資本的支出 (I)						37,016
	建設改良費						
	職員給与費						
	建設利息						
	地方債償還金 (J)						37,016
長期借入金返還金							
他会計への繰出金							
その他							
収支差引 (H)-(I) (K)							
収支再差引 (G)+(K) (L)			182	16,656	2,311		
積立金 (M)				42			
前年度からの繰越金 (N)				18,511	1,904		
うち地方債							
前年度繰上充用金 (O)							
収益的支出に充てた地方債 (X)							
収益的支出に充てた他会計借入金 (Y)							
形式収支 (L)-(M)+(N)-(O)+(X)+(Y) (P)			182	35,125	4,215		
未収入特定財源							
国庫(県)支出金							
地方債							
その他							
翌年度に繰越すべき財源 (Q)							
実質収支 (P)-(Q) 黒字(▲)			182	35,125	4,215		
繰上充用金							
建設財源改内良の	地						
	方						
	債						
	国庫補助金						
	県補助金						
	工事負担金						
	他会計繰入金						
その他							
地方債現在高						883,923	
地方債償還金のうち繰上償還金分							
他会計繰入金						53,871	
収益的収支に関する繰入金						16,855	
繰出基準に基づく繰入金							
繰出基準以外の繰入金						16,855	
資本的収支に関する繰入金						37,016	
繰出基準に基づく繰入金							
繰出基準以外の繰入金						37,016	

IV 平成24年度地方公営企業事業別決算状況

2 法非適用事業

(8) 介護サービス事業

イ 決算状況

区分	団体名	杉戸町	計
		老人デイサービスセンター	
収益的 収支	総収益 (B)+(C) (A)	27,614	2,420,643
	営業収益 (B)	9,109	1,168,037
	料金収入	9,109	1,167,202
	その他		835
	営業外収益 (C)	18,505	1,252,606
	国庫補助金		171
	県補助金		
	他会計繰入金	18,505	1,228,619
	その他		23,816
	総費用 (E)+(F) (D)	27,614	2,266,211
	営業費用 (E)	27,614	2,138,076
	職員給与費	21,106	517,183
	材料費	54	16,024
	その他	6,454	1,604,869
	営業外費用 (F)		128,135
	支払利息		114,620
	地方債利息		114,620
その他借入金利息			
その他		13,515	
収支差引 (A)-(D) (G)		154,432	
資本的 収支	資本的収入 (H)		297,484
	地方債		
	他会計出資金		
	他会計補助金		297,484
	他会計借入金		
	固定資産売却代金		
	国庫補助金		
	県補助金		
	工事負担金		
	その他		
	資本的支出 (I)		418,848
	建設改良費		36,188
	職員給与費		
	建設利息		
	地方債償還金 (J)		382,575
	長期借入金返還金		
	他会計への繰出金		
	その他		85
	収支差引 (H)-(I) (K)		▲ 121,364
	収支再差引 (G)+(K) (L)		33,068
積立金 (M)		42	
前年度からの繰越金 (N)		73,150	
うち地方債			
前年度繰上充用金 (O)			
収益的支出に充てた地方債 (X)			
収益的支出に充てた他会計借入金 (Y)			
形式収支 (L)-(M)+(N)-(O)+(X)+(Y) (P)		106,176	
未収入特定財源			
国庫(県)支出金			
地方債			
その他			
翌年度に繰越すべき財源 (Q)			
実質収支 (P)-(Q) 赤字(▲)		106,176	
繰上充用金			
建設 財源 改 良 費 の 内 訳 の	地 政府資金		
	方 公庫資金		
	債 その他		
	国庫補助金		
	県補助金		
	工事負担金		
	他会計繰入金		21,008
その他			
地方債現在高		5,307,304	
地方債償還金のうち繰上償還金分			
他会計繰入金	18,505	1,499,016	
収益的収支に関する繰入金	18,505	1,201,532	
繰出基準に基づく繰入金		91	
繰出基準以外の繰入金	18,505	1,201,441	
資本的収支に関する繰入金		297,484	
繰出基準に基づく繰入金			
繰出基準以外の繰入金		297,484	

IV 平成24年度地方公営企業事業別決算状況

2 法非適用事業

(9) 休養宿泊事業

ア 施設及び業務の概況

区分	団体名	神川町
事業開始年月日		H16.02.23
建物面積 (㎡)		1,022
総建設費 (千円)		683,089
施設面積 (㎡)		2,087
客室数 (室)		13
宿泊定員数 (人)		60
年間利用状況 (人)		11,917
延宿泊者数		5,196
延休憩利用者数		6,721
休憩利用者消費額		3,128
宿泊利用者消費額		59,437
宿泊料	一般	8,400
(円)	学生	8,400
(税込み)	その他	10,500
休憩料 (円) (税込み)		3,150
職員数 (人)		1
損益勘定所属職員		1
資本勘定所属職員		

イ 決算状況

区分	団体名	神川町
総収益 (B)+(C) (A)		92,008
営業収益 (B)		44,104
料金収入		42,979
受託工事収益		
その他		1,125
営業外収益 (C)		47,904
国庫補助金		
県補助金		
他会計繰入金		47,904
その他		
総費用 (E)+(F) (D)		66,592
営業費用 (E)		65,397
職員給与費		4,928
受託工事費		
その他		60,469
営業外費用 (F)		1,195
支払利息		1,195
地方債利息		1,195
その他借入金利息		
その他		
収支差引 (A)-(D) (G)		25,416
資本的収入 (H)		28,466
地方債		
他会計出資金		
他会計補助金		28,466
他会計借入金		
固定資産売却代金		
国庫補助金		
県補助金		
工事負担金		
その他		
資本的支出 (I)		28,466
建設改良費		
職員給与費		
建設利息		
地方債償還金 (J)		28,466
他会計長期借入金返還金		
他会計への繰入金		
その他		
収支差引 (H)-(I) (K)		
収支再差引 (G)+(K) (L)		25,416
積立金 (M)		
前年度からの繰越金 (N)		2,475
うち地方債		
前年度繰上充用金 (O)		
収益的支出に充てた地方債 (X)		
収益的支出に充てた他会計借入金 (Y)		
形式収支 (L)-(M)+(N)-(O)+(X)+(Y) (P)		27,891
未収入特定財源		
国庫(県)支出金		
地方債		
その他		
翌年度に繰越すべき財源 (Q)		27,271
実質収支 黒字		620
(P)-(Q) 赤字(▲)		
繰上充用金		
地 政府資金		
方 地方公共団体金融機構		
債 その他		
国庫補助金		
県補助金		
工事負担金		
他会計繰入金		
その他		
地方債現在高		87,296
地方債償還金のうち繰上償還金分		
他会計繰入金		76,370
収益的収支に関する繰入金		47,904
繰出基準に基づく繰入金		
繰出基準以外の繰入金		47,904
資本的収支に関する繰入金		28,466
繰出基準に基づく繰入金		
繰出基準以外の繰入金		28,466

このページは白紙のページです。



# 第3編 稅政編

このページは白紙のページです。

# I 市町村税の概要

## 1 市町村税収の状況

### (1) 市町村歳入の構成

(単位 県：百万円 全国：億円)

区 分	年 度	平成21年度		平成22年度		平成23年度		平成24年度		平成25年度 (当初予算)		伸長率 25/24 (埼玉県) 24/23 (全国)%
		金 額	比 率	金 額	比 率	金 額	比 率	金 額	比 率	金 額	比 率	
			%		%		%		%		%	
埼 玉 県	市 町 村 税	1,074,872 (100)	48.4	1,060,369 (99)	47.4	1,064,429 (99)	46.9	1,064,385 (99)	46.5	1,044,276 (97)	47.7	98.1
	地方交付税	108,625	4.9	150,145	6.7	168,710	7.4	169,778	7.4	147,829	6.8	87.1
	国県支出金	395,931	17.8	427,694	19.1	438,404	19.3	429,322	18.8	429,244	19.6	100.0
	地 方 債	207,594	9.3	212,629	9.5	203,648	9.0	217,059	9.5	224,709	10.3	103.5
	そ の 他	435,901	19.6	386,324	17.3	396,734	17.5	406,220	17.8	343,209	15.7	84.5
	計	2,222,923 (100)	100.0	2,237,161 (101)	100.0	2,271,925 (102)	100.0	2,286,764 (103)	100.0	2,189,267 (98)	100.0	95.7
全 国	市 町 村 税	186,741 (100)	38.9	183,840 (98)	34.9	184,360 (99)		183,440 (98)				99.5
	地方交付税	76,361	14.5	84,271	14.3	90,546		89,727				99.1
	国県支出金	108,610	16.4	109,734	20.3	115,260		123,131				106.8
	地 方 債	46,669	7.9	51,850	8.7	47,788		51,945				108.7
	そ の 他	117,166	22.3	108,845	21.8	109,810		113,211				103.1
	計	535,547 (100)	100.0	538,540 (101)	100.0	547,763 (102)		561,454 (105)				102.5

- (注) 1. ( )内の数値は、平成20年度を100としたときの割合である。  
2. 「国県支出金」には国有提供施設等所在市町村助成交付金を含む。

資料 「市町村決算概要」  
「市町村税財政資料集」  
「市町村普通会計当初予算の概況」  
「市町村普通会計決算の概要（総務省報道資料）」

I 市町村税の概要

1 市町村税収の状況

(2) 歳入に占める税収割合（平成24年度）

(単位:千円、%)

市町村名	歳入総額(A)	税 収(B)	(B)/(A)
さいたま市	439,927,159	218,383,558	49.6
川 越 市	100,986,771	54,511,849	54.0
熊 谷 市	65,375,867	29,957,925	45.8
川 口 市	188,835,114	87,787,612	46.5
行 田 市	25,823,071	10,378,695	40.2
秩 父 市	28,841,548	8,647,719	30.0
所 沢 市	90,547,183	50,550,739	55.8
飯 能 市	29,087,378	11,635,251	40.0
加 須 市	40,126,676	15,389,529	38.4
本 庄 市	27,472,430	10,766,496	39.2
東松山市	28,993,006	12,323,731	42.5
春日部市	68,849,479	27,394,733	39.8
狭 山 市	49,314,320	21,719,396	44.0
羽 生 市	18,654,392	7,528,725	40.4
鴻 巣 市	39,844,106	14,360,853	36.0
深 谷 市	49,530,697	18,466,723	37.3
上 尾 市	60,111,695	29,991,591	49.9
草 加 市	73,629,659	34,244,536	46.5
越 谷 市	92,009,801	46,277,944	50.3
蕨 市	24,156,238	10,960,648	45.4
戸 田 市	50,991,801	26,608,994	52.2
入 間 市	40,098,688	20,993,880	52.4
朝 霞 市	36,193,234	20,306,302	56.1
志 木 市	20,888,447	10,304,174	49.3
和 光 市	23,534,367	13,703,840	58.2
新 座 市	48,866,560	22,773,004	46.6
桶 川 市	20,665,792	10,059,123	48.7
久 喜 市	45,805,474	21,339,979	46.6
北 本 市	20,984,321	8,416,941	40.1
八 潮 市	30,223,444	15,109,082	50.0

市町村名	歳入総額(A)
富士見市	30,408,916
三 郷 市	43,205,057
蓮 田 市	17,322,641
坂 戸 市	28,557,208
幸 手 市	16,799,089
鶴ヶ島市	19,641,737
日 高 市	17,009,278
吉 川 市	21,968,158
ふじみ野市	34,568,361
白 岡 市	12,873,292
市 計	2,122,722,455

伊 奈 町	10,656,250
三 芳 町	12,728,530
毛呂山町	10,916,154
越 生 町	4,083,371
滑 川 町	6,235,643
嵐 山 町	6,691,407
小 川 町	9,136,296
川 島 町	6,890,233
吉 見 町	6,536,194
鳩 山 町	4,863,471
ときがわ町	5,937,498
横 瀬 町	3,500,766
皆 野 町	4,219,586
長 瀨 町	3,424,573
小鹿野町	6,669,835
東秩父村	2,001,494
美 里 町	4,826,907
神 川 町	5,682,577

資料 「市町村税財政資料集」

(単位:千円、%)

税 収(B)	(B)/(A)
13,798,870	45.4
19,741,812	45.7
7,979,303	46.1
12,874,839	45.1
6,428,479	38.3
9,546,983	48.6
8,049,015	47.3
8,831,039	40.2
15,225,287	44.0
6,610,048	51.3
999,979,247	47.1

5,278,834	49.5
7,397,610	58.1
3,650,159	33.4
1,352,584	33.1
2,978,486	47.8
2,732,113	40.8
3,762,485	41.2
3,162,400	45.9
2,423,964	37.1
1,699,539	34.9
1,333,958	22.5
1,152,197	32.9
1,091,996	25.9
875,170	25.6
1,327,810	19.9
247,494	12.4
1,896,372	39.3
1,750,451	30.8

(単位:千円、%)

市町村名	歳入総額(A)	税 収(B)	(B)/(A)
上 里 町	9,093,369	3,842,017	42.3
寄 居 町	10,634,512	4,341,106	40.8
宮 代 町	9,355,446	3,542,405	37.9
杉 戸 町	11,843,339	5,391,384	45.5
松 伏 町	8,113,696	3,175,505	39.1
町 村 計	164,041,147	64,406,039	39.3
県 計	2,286,763,602	1,064,385,286	46.5

I 市町村税の概要

1 市町村税収の状況

(3) 市町村税の状況（平成24年度）

（単位：千円、％）

市町村名	調定済額		収入済額		納税率	
	現年滞繰合計	A	現年滞繰合計	B	24年度	23年度
					現年滞繰合計	
1 さいたま市	230,892,941		218,383,558		94.6	94.3
2 川越市	58,355,563		54,511,849		93.4	93.1
3 熊谷市	32,277,361		29,957,925		92.8	91.9
4 川口市	97,828,031		87,787,612		89.7	89.6
5 行田市	11,177,947		10,378,695		92.8	91.8
6 秩父市	9,355,425		8,647,719		92.4	92.7
7 所沢市	55,371,820		50,550,739		91.3	91.2
8 飯能市	12,452,544		11,635,251		93.4	92.9
9 加須市	16,095,188		15,389,529		95.6	94.0
10 本庄市	11,908,185		10,766,496		90.4	87.7
11 東松山市	13,364,071		12,323,731		92.2	91.1
12 春日部市	29,987,131		27,394,733		91.4	90.4
13 狭山市	23,410,116		21,719,396		92.8	92.6
14 羽生市	7,983,469		7,528,725		94.3	93.8
15 鴻巣市	15,322,250		14,360,853		93.7	93.2
16 深谷市	20,015,347		18,466,723		92.3	91.1
17 上尾市	32,102,546		29,991,591		93.4	92.5
18 草加市	38,179,953		34,244,536		89.7	88.8
19 越谷市	47,857,439		46,277,944		96.7	95.9
20 蕨市	12,039,034		10,960,648		91.0	90.7
21 戸田市	28,105,889		26,608,994		94.7	94.1
22 入間市	23,027,463		20,993,880		91.2	90.4
23 朝霞市	21,986,166		20,306,302		92.4	91.6
24 志木市	11,038,486		10,304,174		93.3	92.8
25 和光市	14,883,722		13,703,840		92.1	91.0
26 新座市	25,262,842		22,773,004		90.1	89.4
27 桶川市	10,414,264		10,059,123		96.6	95.9
28 久喜市	22,754,091		21,339,979		93.8	93.1
29 北本市	8,966,290		8,416,941		93.9	93.4
30 八潮市	16,499,257		15,109,082		91.6	90.2
31 富士見市	15,064,844		13,798,870		91.6	90.8
32 三郷市	21,337,112		19,741,812		92.5	91.4
33 蓮田市	8,673,898		7,979,303		92.0	92.0
34 坂戸市	14,353,617		12,874,839		89.7	89.6
35 幸手市	6,877,899		6,428,479		93.5	91.5
36 鶴ヶ島市	10,261,039		9,546,983		93.0	92.9
37 日高市	8,730,261		8,049,015		92.2	92.2
38 吉川市	9,509,443		8,831,039		92.9	92.0
39 ふじみ野市	16,673,624		15,225,287		91.3	90.3
40 白岡市	6,971,980		6,610,048		94.7	94.7
市計	1,077,368,548		999,979,247		92.8	92.2

(単位：千円、%)

収入済額										市町村名
個人市町村民税		法人市町村民税		固定資産税		その他		合計		
税額	構成比 %	税額	構成比 %	税額	構成比 %	税額	構成比 %	税額	構成比 %	
87,372,323	40.0	23,632,441	10.8	77,679,030	35.6	29,699,764	13.6	218,383,558	100.0	さいたま市
19,826,804	36.4	5,515,527	10.1	21,272,331	39.0	7,897,187	14.5	54,511,849	100.0	川越市
10,849,109	36.2	3,655,973	12.2	11,923,300	39.8	3,529,543	11.8	29,957,925	100.0	熊谷市
34,034,542	38.8	4,757,827	5.4	35,214,068	40.1	13,781,175	15.7	87,787,612	100.0	川口市
4,086,051	39.4	679,137	6.5	4,295,230	41.4	1,318,277	12.7	10,378,695	100.0	行田市
2,684,205	31.0	511,908	5.9	4,568,740	52.8	882,866	10.3	8,647,719	100.0	秩父市
21,971,453	43.5	2,977,402	5.9	18,968,440	37.5	6,633,444	13.1	50,550,739	100.0	所沢市
4,391,988	37.7	668,145	5.7	5,199,128	44.7	1,375,990	11.9	11,635,251	100.0	飯能市
5,605,997	36.4	1,130,970	7.3	7,066,090	45.9	1,586,472	10.4	15,389,529	100.0	加須市
3,823,679	35.5	808,523	7.5	4,792,986	44.5	1,341,308	12.5	10,766,496	100.0	本庄市
4,818,163	39.1	905,424	7.3	5,252,330	42.6	1,347,814	11.0	12,323,731	100.0	東松山市
12,343,511	45.1	1,817,962	6.6	10,182,115	37.2	3,051,145	11.1	27,394,733	100.0	春日部市
8,803,573	40.5	1,699,875	7.8	9,100,340	41.9	2,115,608	9.8	21,719,396	100.0	狭山市
2,586,252	34.4	649,789	8.6	3,432,748	45.6	859,936	11.4	7,528,725	100.0	羽生市
6,520,266	45.4	757,342	5.3	5,632,581	39.2	1,450,664	10.1	14,360,853	100.0	鴻巣市
7,105,249	38.5	1,445,456	7.8	8,133,018	44.0	1,783,000	9.7	18,466,723	100.0	深谷市
12,957,702	43.2	2,245,044	7.5	11,227,977	37.4	3,560,868	11.9	29,991,591	100.0	上尾市
13,977,056	40.8	2,603,558	7.6	13,267,746	38.7	4,396,176	12.9	34,244,536	100.0	草加市
19,448,446	42.0	3,358,746	7.3	17,830,725	38.5	5,640,027	12.2	46,277,944	100.0	越谷市
4,498,040	41.0	704,450	6.4	4,155,989	37.9	1,602,169	14.7	10,960,648	100.0	蕨市
8,724,721	32.8	2,586,160	9.7	12,534,035	47.1	2,764,078	10.4	26,608,994	100.0	戸田市
8,401,250	40.0	1,391,680	6.6	8,848,733	42.1	2,352,217	11.3	20,993,880	100.0	入間市
8,992,563	44.3	917,903	4.5	8,350,834	41.1	2,045,002	10.1	20,306,302	100.0	朝霞市
4,825,776	46.8	442,020	4.3	4,004,660	38.9	1,031,718	10.0	10,304,174	100.0	志木市
6,110,382	44.6	555,545	4.1	5,688,807	41.5	1,349,106	9.8	13,703,840	100.0	和光市
9,441,300	41.5	1,452,034	6.4	9,387,837	41.2	2,491,833	10.9	22,773,004	100.0	新座市
4,230,827	42.1	632,404	6.3	3,966,065	39.4	1,229,827	12.2	10,059,123	100.0	桶川市
8,614,642	40.4	1,703,568	8.0	9,003,090	42.2	2,018,679	9.4	21,339,979	100.0	久喜市
3,767,766	44.8	474,095	5.6	3,322,246	39.5	852,834	10.1	8,416,941	100.0	北本市
4,485,561	29.7	1,236,243	8.2	7,323,622	48.5	2,063,656	13.6	15,109,082	100.0	八潮市
6,420,120	46.5	605,191	4.4	5,003,212	36.3	1,770,347	12.8	13,798,870	100.0	富士見市
7,307,034	37.0	1,255,644	6.4	8,824,948	44.7	2,354,186	11.9	19,741,812	100.0	三郷市
3,692,894	46.3	514,400	6.4	3,170,687	39.7	601,322	7.6	7,979,303	100.0	蓮田市
5,212,813	40.5	713,824	5.5	5,586,033	43.4	1,362,169	10.6	12,874,839	100.0	坂戸市
2,674,733	41.6	445,350	6.9	2,552,959	39.7	755,437	11.8	6,428,479	100.0	幸手市
3,938,223	41.3	583,160	6.1	3,973,803	41.6	1,051,797	11.0	9,546,983	100.0	鶴ヶ島市
2,894,224	36.0	642,097	8.0	3,740,182	46.5	772,512	9.5	8,049,015	100.0	日高市
3,674,437	41.6	596,283	6.8	3,589,544	40.6	970,775	11.0	8,831,039	100.0	吉川市
6,379,742	41.9	765,564	5.0	6,305,137	41.4	1,774,844	11.7	15,225,287	100.0	ふじみ野市
3,014,279	45.6	385,116	5.8	2,737,317	41.4	473,336	7.3	6,610,048	100.0	白岡市
400,507,696	40.1	78,423,780	7.8	397,108,663	39.7	123,939,108	12.4	999,979,247	100.0	市計

I 市町村税の概要  
1 市町村税収の状況

(単位：千円、%)

市町村名	調定済額	収入済額	納税率	
	現年滞繰合計 A	現年滞繰合計 B	24年度	23年度
			現年滞繰合計	
			B/A	
41 伊奈町	5,667,366	5,278,834	93.1	93.1
42 三芳町	7,747,163	7,397,610	95.5	95.0
43 毛呂山町	4,149,377	3,650,159	88.0	87.0
44 越生町	1,423,014	1,352,584	95.1	93.6
45 滑川町	3,154,381	2,978,486	94.4	94.6
46 嵐山町	2,980,507	2,732,113	91.7	92.0
47 小川町	4,483,517	3,762,485	83.9	83.4
48 川島町	3,332,661	3,162,400	94.9	93.9
49 吉見町	2,610,350	2,423,964	92.9	92.8
50 鳩山町	1,798,157	1,699,539	94.5	94.5
51 ときがわ町	1,504,080	1,333,958	88.7	87.4
52 横瀬町	1,244,656	1,152,197	92.6	92.6
53 皆野町	1,163,215	1,091,996	93.9	93.0
54 長瀬町	960,297	875,170	91.1	90.4
55 小鹿野町	1,445,030	1,327,810	91.9	91.7
56 東秩父村	248,870	247,494	99.4	99.2
57 美里町	2,010,699	1,896,372	94.3	95.0
58 神川町	1,937,314	1,750,451	90.4	90.2
59 上里町	4,277,660	3,842,017	89.8	88.5
60 寄居町	4,800,629	4,341,106	90.4	89.3
61 宮代町	3,733,003	3,542,405	94.9	95.2
62 杉戸町	5,801,377	5,391,384	92.9	92.3
63 松伏町	3,584,202	3,175,505	88.6	86.8
町村計	70,057,525	64,406,039	91.9	91.4
県計	1,147,426,073	1,064,385,286	92.8	92.2

資料 「市町村税の概要」



(単位：千円、%)

収入済額										市町村名
個人市町村民税		法人市町村民税		固定資産税		その他		合計		
税額	構成比 %	税額	構成比 %	税額	構成比 %	税額	構成比 %	税額	構成比 %	
2,278,400	43.2	409,801	7.8	2,290,574	43.4	300,059	5.6	5,278,834	100.0	伊 奈 町
2,209,929	29.9	883,749	11.9	3,675,153	49.7	628,779	8.5	7,397,610	100.0	三 芳 町
1,671,780	45.8	167,596	4.6	1,418,022	38.8	392,761	10.8	3,650,159	100.0	毛 呂 山 町
566,046	41.8	41,845	3.1	667,858	49.4	76,835	5.7	1,352,584	100.0	越 生 町
907,679	30.5	363,288	12.2	1,518,800	51.0	188,719	6.3	2,978,486	100.0	滑 川 町
870,870	31.9	305,940	11.2	1,394,292	51.0	161,011	5.9	2,732,113	100.0	嵐 山 町
1,637,505	43.5	164,438	4.4	1,605,222	42.7	355,320	9.4	3,762,485	100.0	小 川 町
1,043,000	33.0	229,481	7.3	1,688,325	53.4	201,594	6.3	3,162,400	100.0	川 島 町
980,463	40.4	127,835	5.3	1,177,165	48.6	138,501	5.7	2,423,964	100.0	吉 見 町
826,930	48.7	41,283	2.4	725,279	42.7	106,047	6.2	1,699,539	100.0	鳩 山 町
525,745	39.4	87,691	6.6	632,289	47.4	88,233	6.6	1,333,958	100.0	と き が わ 町
372,615	32.3	92,312	8.0	602,597	52.3	84,673	7.4	1,152,197	100.0	横 瀬 町
411,288	37.7	77,233	7.1	517,619	47.4	85,856	7.8	1,091,996	100.0	皆 野 町
333,733	38.1	46,270	5.3	437,560	50.0	57,607	6.6	875,170	100.0	長 瀬 町
461,161	34.7	94,725	7.1	654,749	49.3	117,175	8.9	1,327,810	100.0	小 鹿 野 町
107,821	43.6	5,861	2.4	119,030	48.1	14,782	5.9	247,494	100.0	東 秩 父 村
452,531	23.9	362,794	19.1	957,605	50.5	123,442	6.5	1,896,372	100.0	美 里 町
535,957	30.6	113,390	6.5	966,741	55.2	134,363	7.7	1,750,451	100.0	神 川 町
1,350,596	35.2	393,905	10.3	1,786,771	46.5	310,745	8.0	3,842,017	100.0	上 里 町
1,528,827	35.2	287,601	6.6	2,147,033	49.5	377,645	8.7	4,341,106	100.0	寄 居 町
1,662,819	46.9	125,025	3.5	1,386,761	39.1	367,800	10.5	3,542,405	100.0	宮 代 町
2,398,804	44.5	370,166	6.9	2,271,299	42.1	351,115	6.5	5,391,384	100.0	杉 戸 町
1,507,255	47.5	194,944	6.1	1,229,852	38.7	243,454	7.7	3,175,505	100.0	松 伏 町
24,641,754	38.3	4,987,173	7.7	29,870,596	46.4	4,906,516	7.6	64,406,039	100.0	町 村 計
425,149,450	39.9	83,410,953	7.8	426,979,259	40.1	128,845,624	12.2	1,064,385,286	100.0	県 計

# I 市町村税の概要

## 1 市町村税収の状況

### (4) 市町村税の税目別決算推移

税目	平成21年度			平成22年度		
	税 額	伸長率%	構成割合%	税 額	伸長率%	構成割合%
市 町 村 民 税	515,701,423	93.4	49.7	494,078,169	95.8	48.0
個人均等割	10,394,333	100.8	0.9	10,367,112	99.7	1.0
所 得 割	439,785,653	98.4	40.3	406,169,550	92.4	40.9
法人均等割	18,663,326	99.1	1.7	19,127,210	102.5	1.7
法 人 税 割	46,858,111	61.8	6.8	58,414,297	124.7	4.4
固 定 資 産 税	438,459,158	100.2	39.4	442,154,601	100.8	40.8
土 地	199,747,877	102.1	17.6	198,915,385	99.6	18.6
家 屋	171,498,221	98.1	15.8	178,158,267	103.9	16.0
償 却 資 産	63,544,714	100.1	5.7	61,472,690	96.7	5.9
交 付 金	3,668,346	104.1	0.3	3,608,259	98.4	0.3
軽 自 動 車 税	6,992,323	104.0	0.6	7,182,888	102.7	0.7
市町村たばこ税	39,629,066	95.5	3.7	41,377,620	104.4	3.7
鉱 産 税	27,187	88.4	0.0	28,885	106.2	0.0
特別土地保有税	14,129	74.7	0.0	4,735	33.5	0.0
小 計	1,000,823,286	96.4	93.4	984,826,898	98.4	93.1
入 湯 税	63,608	93.4	0.0	64,233	101.0	0.0
事 業 所 税	8,288,258	102.8	0.7	8,334,683	100.6	0.8
都 市 計 画 税	65,696,778	101.0	5.9	67,143,165	102.2	6.1
小 計	74,048,644	101.2	6.6	75,542,081	102.0	6.9
旧法による税	—	—	—	—	—	—
合 計	1,074,871,930	96.8	100.0	1,060,368,979	98.7	100.0
国民健康保険税	188,681,925	99.3	—	182,309,554	96.6	—

資料 「市町村税の概要」  
「地方財政状況調」第6表

(単位：千円)

平成23年度			平成24年度			年度 税目
税 額	伸長率%	構成割合%	税 額	伸長率%	構成割合%	
489,221,363	99.0	46.0	508,560,403	104.0	47.8	市 町 村 民 税
10,391,961	100.2	1.0	10,426,854	100.3	1.0	個人均等割
400,364,171	98.6	37.6	414,722,596	103.6	39.0	所 得 割
19,243,499	100.6	1.8	19,201,667	99.8	1.8	法人均等割
59,221,732	101.4	5.6	64,209,286	108.4	6.0	法 人 税 割
444,353,558	100.5	41.7	426,979,259	96.1	40.1	固 定 資 産 税
197,021,537	99.0	18.5	195,916,071	99.4	18.4	土 地
183,784,683	103.2	17.3	168,922,592	91.9	15.9	家 屋
59,981,149	97.6	5.6	58,479,818	97.5	5.5	償 却 資 産
3,566,189	98.8	0.3	3,660,778	102.7	0.3	交 付 金
7,388,315	102.9	0.7	7,584,395	102.7	0.7	軽 自 動 車 税
47,096,967	113.8	4.4	46,545,307	98.8	4.4	市 町 村 た ば こ 税
30,316	105.0	0.0	30,156	99.5	0.0	鉱 産 税
552	11.7	0.0	434	78.6	0.0	特別土地保有税
988,091,071	100.3	92.8	989,699,954	100.2	93.0	小 計
63,797	99.3	0.0	60,601	95.0	0.0	入 湯 税
8,300,218	99.6	0.8	8,560,882	103.1	0.8	事 業 所 税
67,973,933	101.2	6.4	66,063,849	97.2	6.2	都 市 計 画 税
76,337,948	101.1	7.2	74,685,332	97.8	7.0	小 計
—	—	—	—	—	—	旧 法 に よ る 税
1,064,429,019	100.4	100.0	1,064,385,286	100.0	100.0	合 計
183,758,914	100.8	—	183,335,960	99.8	—	国民健康保険税

I 市町村税の概要

1 市町村税収の状況

第1表 収入済額（国民健康保険税除く）の推移

（単位：千円）

年度 市町村名	22年度	23年度	24年度	伸長率 24/23(%)	伸長率 24/22(%)
さいたま市	216,550,570	217,599,558	218,383,558	100.4	100.8
川越市	52,670,887	53,770,054	54,511,849	101.4	103.5
熊谷市	29,559,838	29,687,114	29,957,925	100.9	101.3
川口市	87,883,388	87,925,466	87,787,612	99.8	99.9
行田市	10,546,837	10,651,589	10,378,695	97.4	98.4
秩父市	9,000,952	8,936,946	8,647,719	96.8	96.1
所沢市	51,375,106	50,949,275	50,550,739	99.2	98.4
飯能市	11,783,121	11,883,812	11,635,251	97.9	98.7
加須市	15,562,703	15,414,853	15,389,529	99.8	98.9
本庄市	10,478,116	10,753,497	10,766,496	100.1	102.8
東松山市	12,213,730	12,378,467	12,323,731	99.6	100.9
春日部市	27,349,784	27,356,628	27,394,733	100.1	100.2
狭山市	22,833,903	22,208,359	21,719,396	97.8	95.1
羽生市	7,563,635	7,618,298	7,528,725	98.8	99.5
鴻巣市	14,652,371	14,623,554	14,360,853	98.2	98.0
深谷市	18,361,380	18,605,996	18,466,723	99.3	100.6
上尾市	29,991,443	29,844,662	29,991,591	100.5	100.0
草加市	33,728,429	34,534,854	34,244,536	99.2	101.5
越谷市	45,249,604	45,535,601	46,277,944	101.6	102.3
蕨市	11,003,145	10,978,083	10,960,648	99.8	99.6
戸田市	25,910,379	26,379,660	26,608,994	100.9	102.7
入間市	21,199,403	21,269,651	20,993,880	98.7	99.0
朝霞市	19,950,261	20,104,139	20,306,302	101.0	101.8
志木市	10,405,248	10,342,554	10,304,174	99.6	99.0
和光市	13,737,446	13,630,283	13,703,840	100.5	99.8
新座市	22,406,911	22,560,431	22,773,004	100.9	101.6
桶川市	10,149,533	10,193,800	10,059,123	98.7	99.1
久喜市	21,427,936	21,422,788	21,339,979	99.6	99.6
北本市	8,709,189	8,227,939	8,416,941	102.3	96.6
八潮市	14,310,790	14,830,059	15,109,082	101.9	105.6
富士見市	13,467,165	13,505,750	13,798,870	102.2	102.5
三郷市	19,351,693	19,695,106	19,741,812	100.2	102.0
蓮田市	8,142,707	7,978,365	7,979,303	100.0	98.0
坂戸市	13,368,210	13,162,640	12,874,839	97.8	96.3
幸手市	6,446,899	6,458,711	6,428,479	99.5	99.7
鶴ヶ島市	9,644,506	9,614,964	9,546,983	99.3	99.0
日高市	8,089,610	7,993,968	8,049,015	100.7	99.5
吉川市	8,581,009	8,681,573	8,831,039	101.7	102.9
ふじみ野市	14,883,435	15,167,043	15,225,287	100.4	102.3
白岡市	6,601,272	6,555,009	6,610,048	100.8	100.1
市計	995,142,544	999,031,099	999,979,247	100.1	100.5

資料 「地方財政状況調」第6表

※ 平成22、23年度の白岡町分は白岡市欄に記載。平成22、23年度の市計には白岡町分を含む。

(単位：千円)

年度 市町村名	22年度	23年度	24年度	伸長率 24/23(%)	伸長率 24/22(%)
伊奈町	5,188,126	5,216,003	5,278,834	101.2	101.7
三芳町	7,411,418	7,460,470	7,397,610	99.2	99.8
毛呂山町	3,746,718	3,730,274	3,650,159	97.9	97.4
越生町	1,377,867	1,392,589	1,352,584	97.1	98.2
滑川町	2,924,410	2,952,485	2,978,486	100.9	101.8
嵐山町	2,821,642	2,873,280	2,732,113	95.1	96.8
小川町	3,927,488	3,868,173	3,762,485	97.3	95.8
川島町	3,090,021	3,071,489	3,162,400	103.0	102.3
吉見町	2,436,719	2,482,279	2,423,964	97.7	99.5
鳩山町	1,762,854	1,736,693	1,699,539	97.9	96.4
ときがわ町	1,372,654	1,351,868	1,333,958	98.7	97.2
横瀬町	1,129,736	1,169,852	1,152,197	98.5	102.0
皆野町	1,308,516	1,109,203	1,091,996	98.4	83.5
長瀬町	884,778	898,562	875,170	97.4	98.9
小鹿野町	1,274,738	1,310,754	1,327,810	101.3	104.2
東秩父村	258,117	255,527	247,494	96.9	95.9
美里町	2,078,608	2,182,529	1,896,372	86.9	91.2
神川町	1,792,134	1,796,518	1,750,451	97.4	97.7
上里町	3,902,229	3,914,548	3,842,017	98.1	98.5
寄居町	4,409,049	4,388,122	4,341,106	98.9	98.5
宮代町	3,483,140	3,604,373	3,542,405	98.3	101.7
杉戸町	5,476,686	5,445,175	5,391,384	99.0	98.4
松伏町	3,168,787	3,187,154	3,175,505	99.6	100.2
町村計	65,226,435	65,397,920	64,406,039	98.5	98.7
県計	1,060,368,979	1,064,429,019	1,064,385,286	100.0	100.4

資料 「地方財政状況調」第6表

※ 平成22、23年度の白岡町分は白岡市欄に記載。平成22、23年度の市計には白岡町分を含む。

# I 市町村税の概要

## 1 市町村税収の状況

第2表 税目別収入済額（平成24年度）

（単位：千円）

市町村名	個人市町村民税		法人市町村民税		固定資産税		その他		合計	
	税額	構成比%	税額	構成比%	税額	構成比%	税額	構成比%	税額	構成比%
さいたま市	87,372,323	40.0	23,632,441	10.8	77,679,030	35.6	29,699,764	13.6	218,383,558	100.0
川越市	19,826,804	36.4	5,515,527	10.1	21,272,331	39.0	7,897,187	14.5	54,511,849	100.0
熊谷市	10,849,109	36.2	3,655,973	12.2	11,923,300	39.8	3,529,543	11.8	29,957,925	100.0
川口市	34,034,542	38.8	4,757,827	5.4	35,214,068	40.1	13,781,175	15.7	87,787,612	100.0
行田市	4,086,051	39.4	679,137	6.5	4,295,230	41.4	1,318,277	12.7	10,378,695	100.0
秩父市	2,684,205	31.0	511,908	5.9	4,568,740	52.8	882,866	10.3	8,647,719	100.0
所沢市	21,971,453	43.5	2,977,402	5.9	18,968,440	37.5	6,633,444	13.1	50,550,739	100.0
飯能市	4,391,988	37.7	668,145	5.7	5,199,128	44.7	1,375,990	11.9	11,635,251	100.0
加須市	5,605,997	36.4	1,130,970	7.3	7,066,090	45.9	1,586,472	10.4	15,389,529	100.0
本庄市	3,823,679	35.5	808,523	7.5	4,792,986	44.5	1,341,308	12.5	10,766,496	100.0
東松山市	4,818,163	39.1	905,424	7.3	5,252,330	42.6	1,347,814	11.0	12,323,731	100.0
春日部市	12,343,511	45.1	1,817,962	6.6	10,182,115	37.2	3,051,145	11.1	27,394,733	100.0
狭山市	8,803,573	40.5	1,699,875	7.8	9,100,340	41.9	2,115,608	9.8	21,719,396	100.0
羽生市	2,586,252	34.4	649,789	8.6	3,432,748	45.6	859,936	11.4	7,528,725	100.0
鴻巣市	6,520,266	45.4	757,342	5.3	5,632,581	39.2	1,450,664	10.1	14,360,853	100.0
深谷市	7,105,249	38.5	1,445,456	7.8	8,133,018	44.0	1,783,000	9.7	18,466,723	100.0
上尾市	12,957,702	43.2	2,245,044	7.5	11,227,977	37.4	3,560,868	11.9	29,991,591	100.0
草加市	13,977,056	40.8	2,603,558	7.6	13,267,746	38.7	4,396,176	12.9	34,244,536	100.0
越谷市	19,448,446	42.0	3,358,746	7.3	17,830,725	38.5	5,640,027	12.2	46,277,944	100.0
蕨市	4,498,040	41.0	704,450	6.4	4,155,989	37.9	1,602,169	14.7	10,960,648	100.0
戸田市	8,724,721	32.8	2,586,160	9.7	12,534,035	47.1	2,764,078	10.4	26,608,994	100.0
入間市	8,401,250	40.0	1,391,680	6.6	8,848,733	42.1	2,352,217	11.3	20,993,880	100.0
朝霞市	8,992,563	44.3	917,903	4.5	8,350,834	41.1	2,045,002	10.1	20,306,302	100.0
志木市	4,825,776	46.8	442,020	4.3	4,004,660	38.9	1,031,718	10.0	10,304,174	100.0
和光市	6,110,382	44.6	555,545	4.1	5,688,807	41.5	1,349,106	9.8	13,703,840	100.0
新座市	9,441,300	41.5	1,452,034	6.4	9,387,837	41.2	2,491,833	10.9	22,773,004	100.0
桶川市	4,230,827	42.1	632,404	6.3	3,966,065	39.4	1,229,827	12.2	10,059,123	100.0
久喜市	8,614,642	40.4	1,703,568	8.0	9,003,090	42.2	2,018,679	9.4	21,339,979	100.0
北本市	3,767,766	44.8	474,095	5.6	3,322,246	39.5	852,834	10.1	8,416,941	100.0
八潮市	4,485,561	29.7	1,236,243	8.2	7,323,622	48.5	2,063,656	13.6	15,109,082	100.0
富士見市	6,420,120	46.5	605,191	4.4	5,003,212	36.3	1,770,347	12.8	13,798,870	100.0
三郷市	7,307,034	37.0	1,255,644	6.4	8,824,948	44.7	2,354,186	11.9	19,741,812	100.0
蓮田市	3,692,894	46.3	514,400	6.4	3,170,687	39.7	601,322	7.6	7,979,303	100.0
坂戸市	5,212,813	40.5	713,824	5.5	5,586,033	43.4	1,362,169	10.6	12,874,839	100.0
幸手市	2,674,733	41.6	445,350	6.9	2,552,959	39.7	755,437	11.8	6,428,479	100.0
鶴ヶ島市	3,938,223	41.3	583,160	6.1	3,973,803	41.6	1,051,797	11.0	9,546,983	100.0
日高市	2,894,224	36.0	642,097	8.0	3,740,182	46.5	772,512	9.5	8,049,015	100.0
吉川市	3,674,437	41.6	596,283	6.8	3,589,544	40.6	970,775	11.0	8,831,039	100.0
ふじみ野市	6,379,742	41.9	765,564	5.0	6,305,137	41.4	1,774,844	11.7	15,225,287	100.0
白岡市	3,014,279	45.6	385,116	5.8	2,737,317	41.4	473,336	7.2	6,610,048	100.0
市計	400,507,696	40.1	78,423,780	7.8	397,108,663	39.7	123,939,108	12.4	999,979,247	100.0

資料 「地方財政状況調」第6表

(単位：千円)

市町村名	個人市町村民税		法人市町村民税		固定資産税		その他		合計	
	税額	構成比%	税額	構成比%	税額	構成比%	税額	構成比%	税額	構成比%
伊奈町	2,278,400	43.2	409,801	7.8	2,290,574	43.4	300,059	5.6	5,278,834	100.0
三芳町	2,209,929	29.9	883,749	11.9	3,675,153	49.7	628,779	8.5	7,397,610	100.0
毛呂山町	1,671,780	45.8	167,596	4.6	1,418,022	38.8	392,761	10.8	3,650,159	100.0
越生町	566,046	41.8	41,845	3.1	667,858	49.4	76,835	5.7	1,352,584	100.0
滑川町	907,679	30.5	363,288	12.2	1,518,800	51.0	188,719	6.3	2,978,486	100.0
嵐山町	870,870	31.9	305,940	11.2	1,394,292	51.0	161,011	5.9	2,732,113	100.0
小川町	1,637,505	43.5	164,438	4.4	1,605,222	42.7	355,320	9.4	3,762,485	100.0
川島町	1,043,000	33.0	229,481	7.3	1,688,325	53.4	201,594	6.3	3,162,400	100.0
吉見町	980,463	40.4	127,835	5.3	1,177,165	48.6	138,501	5.7	2,423,964	100.0
鳩山町	826,930	48.7	41,283	2.4	725,279	42.7	106,047	6.2	1,699,539	100.0
ときがわ町	525,745	39.4	87,691	6.6	632,289	47.4	88,233	6.6	1,333,958	100.0
横瀬町	372,615	32.3	92,312	8.0	602,597	52.3	84,673	7.4	1,152,197	100.0
皆野町	411,288	37.7	77,233	7.1	517,619	47.4	85,856	7.8	1,091,996	100.0
長瀬町	333,733	38.1	46,270	5.3	437,560	50.0	57,607	6.6	875,170	100.0
小鹿野町	461,161	34.7	94,725	7.1	654,749	49.3	117,175	8.9	1,327,810	100.0
東秩父村	107,821	43.6	5,861	2.4	119,030	48.1	14,782	5.9	247,494	100.0
美里町	452,531	23.9	362,794	19.1	957,605	50.5	123,442	6.5	1,896,372	100.0
神川町	535,957	30.6	113,390	6.5	966,741	55.2	134,363	7.7	1,750,451	100.0
上里町	1,350,596	35.2	393,905	10.3	1,786,771	46.5	310,745	8.0	3,842,017	100.0
寄居町	1,528,827	35.2	287,601	6.6	2,147,033	49.5	377,645	8.7	4,341,106	100.0
宮代町	1,662,819	46.9	125,025	3.5	1,386,761	39.1	367,800	10.5	3,542,405	100.0
杉戸町	2,398,804	44.5	370,166	6.9	2,271,299	42.1	351,115	6.5	5,391,384	100.0
松伏町	1,507,255	47.5	194,944	6.1	1,229,852	38.7	243,454	7.7	3,175,505	100.0
町村計	24,641,754	38.3	4,987,173	7.7	29,870,596	46.4	4,906,516	7.6	64,406,039	100.0
県計	425,149,450	39.9	83,410,953	7.8	426,979,259	40.1	128,845,624	12.2	1,064,385,286	100.0

資料 「地方財政状況調」第6表

# I 市町村税の概要

## 1 市町村税収の状況

### (5) 住民1人当たり地方税負担額の推移

年 度	人 口	住民1人当たりの地方税負担額（円）			伸 長 率（％）		
		市町村税	県 税	計	市町村税	県 税	計
20	7,096,269	156,540	117,825	274,364	100.0	100.0	100.0
21	7,123,084	150,900	102,659	253,559	96.4	87.1	92.4
22	7,140,929	148,492	98,071	246,563	94.9	83.2	89.9
23	7,149,503	148,882	88,734	237,616	95.1	75.3	86.6
24	7,272,304	146,361	89,945	236,306	93.5	76.3	86.1
24/23(%)	101.7	98.3	101.4	99.4			

(注) 1. 人口は各年度とも3月末日現在の住民基本台帳人口である。

2. 伸長率は、平成20年度を100としたときの割合である。

資料 「市町村税の概要」

「地方税に関する参考計数資料」

年 度	住民1人当たりの地方税負担額（円）								
	個人市町村民税			法人市町村民税			固定資産税		
区 分	市計	町村計	県計	市計	町村計	県計	市計	町村計	県計
20	65,608	53,775	64,433	13,650	10,560	13,343	61,814	60,192	61,653
21	64,132	52,505	63,200	9,323	7,775	9,198	61,714	59,732	61,555
22	59,233	47,909	58,331	11,026	8,922	10,859	62,002	60,955	61,918
23	58,336	47,176	57,452	11,117	9,324	10,975	62,252	60,982	62,152
24	59,290	47,641	58,461	11,610	9,642	11,470	58,787	57,750	58,713
24/23(%)	101.6	101.0	101.8	104.4	103.4	104.5	94.4	94.7	94.5

(注) 1. 人口は各年度とも3月末日現在の住民基本台帳人口である。

2. 税負担額は決算額である。

3. 白岡市は平成20～23年度までは町村計、平成24年度は市計に含めている。

資料 「地方財政状況調」第6表



I 市町村税の概要

1 市町村税収の状況

第3表 税目別負担額（平成24年度）

市町村税（国保税除く）  
（単位：円）

人口1人当たり負担額	
県計	146,361
市計	148,034
町村計	124,518

個人市町村民税  
（単位：円）

人口1人当たり負担額	
県計	58,461
市計	59,290
町村計	47,641

市町村名	負担額
戸田市	207,324
三芳町	193,058
八潮市	179,236
さいたま市	175,242
和光市	175,107
滑川町	169,743
美里町	162,152
川越市	157,090
朝霞市	154,504
蕨市	151,723
川口市	151,053
嵐山町	148,525
熊谷市	147,864
所沢市	147,370
三郷市	146,763
川島町	145,860
飯能市	142,556
志木市	142,409
新座市	140,543
草加市	140,359
越谷市	140,055
狭山市	139,911
入間市	139,887
日高市	139,677
ふじみ野市	139,538
東松山市	137,974
久喜市	137,228
鶴ヶ島市	136,001
本庄市	134,415
羽生市	133,652
桶川市	133,327
加須市	132,506
上尾市	131,816
白岡市	129,685
吉川市	129,537
横瀬町	129,069
秩父市	128,207
富士見市	127,779
坂戸市	127,673
深谷市	126,321

市町村名	負担額
蓮田市	126,014
神川町	122,000
北本市	121,727
寄居町	121,695
上里町	121,199
行田市	121,178
伊奈町	120,723
鴻巣市	119,638
幸手市	119,196
吉見町	115,857
杉戸町	115,139
春日部市	114,501
鳩山町	114,393
長瀨町	113,732
小川町	113,691
越生町	107,887
ときがわ町	107,551
宮代町	107,154
松伏町	102,621
毛呂山町	102,263
皆野町	101,477
小鹿野町	100,882
東秩父村	75,455

市町村名	負担額
和光市	78,078
さいたま市	70,112
朝霞市	68,421
戸田市	67,979
志木市	66,695
所沢市	64,053
蕨市	62,264
富士見市	59,451
白岡市	59,138
越谷市	58,858
川口市	58,562
ふじみ野市	58,470
蓮田市	58,320
新座市	58,267
三芳町	57,673
草加市	57,288
川越市	57,136
上尾市	56,950
狭山市	56,711
鶴ヶ島市	56,102
桶川市	56,077
入間市	55,980
鳩山町	55,659
久喜市	55,397
北本市	54,490
三郷市	54,321
鴻巣市	54,319
東松山市	53,943
吉川市	53,898
飯能市	53,811
熊谷市	53,548
八潮市	53,211
伊奈町	52,105
滑川町	51,728
坂戸市	51,693
春日部市	51,592
杉戸町	51,229
宮代町	50,299
日高市	50,224
幸手市	49,595

市町村名	負担額
小川町	49,480
松伏町	48,709
深谷市	48,603
加須市	48,268
川島町	48,107
本庄市	47,737
行田市	47,707
嵐山町	47,343
吉見町	46,863
毛呂山町	46,836
羽生市	45,912
越生町	45,150
長瀨町	43,370
寄居町	42,858
上里町	42,606
ときがわ町	42,389
横瀬町	41,740
秩父市	39,795
美里町	38,694
皆野町	38,220
神川町	37,354
小鹿野町	35,037
東秩父村	32,872

（注） 負担額順に記載。

資料 「地方財政状況調」 第6表

第3表 税目別負担額（平成24年度）

法人市町村民税  
(単位：円)

人口1人当たり負担額	
県計	11,470
市計	11,610
町村計	9,642

固定資産税  
(単位：円)

人口1人当たり負担額	
県計	58,713
市計	58,787
町村計	57,750

市町村名	負担額
美里町	31,021
三芳町	23,064
滑川町	20,704
戸田市	20,150
さいたま市	18,964
熊谷市	18,045
嵐山町	16,632
川越市	15,894
八潮市	14,665
上里町	12,426
羽生市	11,535
日高市	11,142
久喜市	10,955
狭山市	10,950
草加市	10,671
川島町	10,584
横瀬町	10,341
越谷市	10,165
東松山市	10,137
本庄市	10,094
深谷市	9,888
上尾市	9,867
蕨市	9,751
加須市	9,738
伊奈町	9,372
三郷市	9,335
入間市	9,273
新座市	8,961
吉川市	8,746
所沢市	8,680
桶川市	8,382
鶴ヶ島市	8,307
幸手市	8,258
川口市	8,187
飯能市	8,186
蓮田市	8,124
寄居町	8,062
行田市	7,929
杉戸町	7,905
神川町	7,903

市町村名	負担額
春日部市	7,598
秩父市	7,589
白岡市	7,556
小鹿野町	7,197
皆野町	7,177
和光市	7,099
坂戸市	7,079
ときがわ町	7,070
ふじみ野市	7,016
朝霞市	6,984
北本市	6,856
鴻巣市	6,309
松伏町	6,300
吉見町	6,110
志木市	6,109
長瀨町	6,013
富士見市	5,604
小川町	4,969
毛呂山町	4,695
宮代町	3,782
越生町	3,338
鳩山町	2,779
東秩父村	1,787

市町村名	負担額
戸田市	97,659
三芳町	95,912
八潮市	86,879
滑川町	86,556
美里町	81,882
川島町	77,871
嵐山町	75,797
和光市	72,691
秩父市	67,734
横瀬町	67,503
神川町	67,378
三郷市	65,606
日高市	64,904
飯能市	63,700
朝霞市	63,539
さいたま市	62,334
川越市	61,302
羽生市	60,939
加須市	60,840
川口市	60,592
寄居町	60,188
本庄市	59,838
入間市	58,961
熊谷市	58,850
東松山市	58,804
狭山市	58,622
新座市	57,937
久喜市	57,895
ふじみ野市	57,786
蕨市	57,530
長瀨町	56,863
鶴ヶ島市	56,608
上里町	56,365
吉見町	56,264
深谷市	55,634
坂戸市	55,394
志木市	55,347
所沢市	55,298
草加市	54,381
越谷市	53,963

市町村名	負担額
白岡市	53,704
越生町	53,271
吉川市	52,653
桶川市	52,568
伊奈町	52,384
ときがわ町	50,979
行田市	50,150
蓮田市	50,073
小鹿野町	49,745
上尾市	49,348
鳩山町	48,817
杉戸町	48,506
小川町	48,505
皆野町	48,101
北本市	48,047
幸手市	47,337
鴻巣市	46,924
富士見市	46,330
春日部市	42,558
宮代町	41,948
松伏町	39,744
毛呂山町	39,727
東秩父村	36,290

(注) 負担額順に記載。  
資料 「地方財政状況調」 第6表

# I 市町村税の概要

## 2 税率

### (1) 法定税率一覧

税目	税率の種類	制限税率の有無	摘要
市町村民税			
個人	所得割 標準税率(6%) (分離課税が適用される所得に係る特例あり)	無(平成10年度改正で廃止)	
	均等割 標準税率(3,000円) (ただし、平成26年度から平成35年度まで3,500円)	無(平成10年度改正で廃止)	
法人	法人税割 標準税率(12.3%)	有(昭和56年度より14.7%)	
	均等割 標準税率(5万円~300万円)	有(昭和59年度より1.2倍)	
固定資産税	標準税率(1.4%)	無(平成16年度改正で廃止)	平成10年度改正において届出制が廃止され、1.7%を超える一定の場合は、議会手続きが必要になった。
軽自動車税	標準税率(定額課税)	有(平成18年度より1.5倍)	
市町村たばこ税	一定税率 (1,000本につき5,262円、旧3級品は1,000本につき2,495円)		
鉱産税	標準税率(1%) (200万円/月以下の場合 0.7%)	有(創設時より1.2%) (200万円/月以下の場合 0.9%)	
特別土地保有税	一定税率 (土地の所有 1.4%) (土地の取得 3%)		平成15年度以降は新たな課税を停止
入湯税	標準1人1日150円	無	
事業所税	一定税率 (資産割 600円/㎡) (従業者割 0.25%)		
都市計画税	制限税率(0.3%)	有(昭和53年度より0.3%)	

I 市町村税の概要  
2 税率

第4表 採用税率

市町村名	市 町 村 民 税				固定資産税	都市計画税	鉱産税		入湯税	
	個 人		法 人				200万円以下	その他		
	均等割	所得割	均等割	法人税割						
	円	%		%	%	%	%	円		
さいたま市	3,000	6.0		14.7(12.3)	1.4	0.3			150	
川越市	3,000	6.0		14.7(12.3)	1.4	0.3			150	
熊谷市	3,000	6.0		14.7(12.3)	1.4	0.3			150	
川口市	3,000	6.0		14.7(12.3)	1.4	0.3			150	
行田市	3,000	6.0		12.3	1.4	0.3			150	
秩父市	3,000	6.0		14.7(12.3)	不(※)	1.4	0.2	0.9	1.2	150
所沢市	3,000	6.0	(	14.7(12.3)		1.4	0.3			150
飯能市	3,000	6.0	次	14.7(12.3)		1.4	0.3	0.7	1.0	150
加須市	3,000	6.0	頁	12.3		1.4	0.27			150
本庄市	3,000	6.0	に	12.3	不(※)	1.4	0.3			150
東松山市	3,000	6.0	掲	13.2		1.4	0.25	0.7	1.0	150
春日部市	3,000	6.0	げ	14.7(12.7)		1.4	0.2			150
狭山市	3,000	6.0	る	14.7(12.3)		1.4	0.2			150
羽生市	3,000	6.0	標	12.3	不(※)	1.4	0.3			150
鴻巣市	3,000	6.0	準	14.7(12.3)		1.4	0.2			150
深谷市	3,000	6.0	税	14.5(12.3)	不(※)	1.4	0.15			150
上尾市	3,000	6.0	率	14.7(12.3)		1.4	0.27			150
草加市	3,000	6.0	)	14.7(12.3)		1.4	0.25			150
越谷市	3,000	6.0		14.7(12.9)		1.4	0.2			150
蕨市	3,000	6.0		14.7(12.3)		1.4	0.3			150
戸田市	3,000	6.0		14.7(12.3)		1.4	0.2			150
入間市	3,000	6.0		14.7(13.5 12.3)		1.4	0.25	0.7	1.0	150
朝霞市	3,000	6.0		12.3		1.4	0.2			150
志木市	3,000	6.0		14.7(12.3)	不(※)	1.4	0.2			150
和光市	3,000	6.0		12.3		1.4	0.2			150
新座市	3,000	6.0		14.7(12.3)		1.4	0.19			150
桶川市	3,000	6.0		14.7(12.9)		1.4	0.27			150
久喜市	3,000	6.0		13.3		1.4	0.2			150
北本市	3,000	6.0		14.7(12.3)		1.4	0.2			150
八潮市	3,000	6.0		14.7(12.9 12.3)		1.4	0.25			150
富士見市	3,000	6.0		14.7(12.3)		1.4	0.25			150
三郷市	3,000	6.0		14.7(12.3)		1.4	0.15			150
蓮田市	3,000	6.0		14.5		1.4	0.1			150
坂戸市	3,000	6.0		14.7(12.3)		1.4	0.2	0.7	1.0	150
幸手市	3,000	6.0		14.1(13.1)		1.4	0.27			150
鶴ヶ島市	3,000	6.0		14.7(12.3)		1.4	0.2			150
日高市	3,000	6.0		12.3		1.4	0.3	0.7	1.0	150
吉川市	3,000	6.0		12.3		1.4	0.2			150
ふじみ野市	3,000	6.0		14.7(12.3)		1.4	0.25			150
白岡市	3,000	6.0		13.1		1.4	0.1			150

(※) 条例で不均一課税の規定を設けている団体（合併による不均一課税は含まない）。

資料 「市町村税の税率等の調」 「市町村税課税状況等の調」第27表

市町村名	均等割非課税限度額		
	区分	級地	加算額
		一定金額	千円
			千円
さいたま市	1	350	210
川越市	2	315	189
熊谷市	2	315	189
川口市	1	350	210
行田市	3	280	168
秩父市	3	280	168
所沢市	1	350	210
飯能市	3	280	168
加須市	3	280	168
本庄市	3	280	168
東松山市	3	280	168
春日部市	2	315	189
狭山市	2	315	189
羽生市	3	280	168
鴻巣市	3	280	168
深谷市	3	280	168
上尾市	2	315	189
草加市	2	315	189
越谷市	2	315	189
蕨市	1	350	210
戸田市	1	350	210
入間市	2	315	189
朝霞市	1	350	210
志木市	1	350	210
和光市	1	350	210
新座市	1	350	210
桶川市	2	315	189
久喜市	3	280	168
北本市	3	280	168
八潮市	2	315	189
富士見市	2	315	189
三郷市	2	315	189
蓮田市	3	280	168
坂戸市	3	280	168
幸手市	3	280	168
鶴ヶ島市	3	280	168
日高市	3	280	168
吉川市	3	280	168
ふじみ野市	2	315	189
白岡市	3	280	168

法人市町村民税均等割の標準税率

法人の区分			税率
	資本金等の額	従業者数の合計数	
法第312条第1項第1号の法人	1,000万円以下※	50人以下※	50,000円
法第312条第1項第2号の法人	1,000万円以下	50人超	120,000
法第312条第1項第3号の法人	1,000万円超 1億円以下	50人以下	130,000
法第312条第1項第4号の法人		50人超	150,000
法第312条第1項第5号の法人	1億円超 10億円以下	50人以下	160,000
法第312条第1項第6号の法人		50人超	400,000
法第312条第1項第7号の法人	10億円超	50人以下	410,000
法第312条第1項第8号の法人	10億円超 50億円以下	50人超	1,750,000
法第312条第1項第9号の法人	50億円超	50人超	3,000,000

- ※「法第312条第1項第1号の法人」には、以下の法人も含む。
- ・公共法人及び公益法人等のうち均等割を課することができないもの以外のもの（独立行政法人で収益事業を行うものを除く。）
  - ・人格のない社団等
  - ・一般社団法人（非営利型法人に該当するものを除く。）及び一般財団法人（非営利型法人に該当するものを除く。）
  - ・保険業法に規定する相互会社以外の法人で資本金の額又は出資金の額を有しないもの

I 市町村税の概要  
2 税率

区分 市町村名	市 町 村 民 税				固定資産税	都市計画税	鉱産税		入湯税
	個 人		法 人				200万円 以下	その他	
	均等割	所得割	均等割	法人税割					
	円	%		%	%	%	%	円	
伊 奈 町	3,000	6.0		14.5(13.1)	1.4			150	
三 芳 町	3,000	6.0		14.0	1.4	0.2			
毛 呂 山 町	3,000	6.0		12.3	1.4	0.2	0.7	150	
越 生 町	3,000	6.0		14.7(12.3)	不(※) 1.4			150	
滑 川 町	3,000	6.0		12.3	1.4		0.7	150	
嵐 山 町	3,000	6.0		14.7(13.5 12.3)	1.4		0.7	100	
小 川 町	3,000	6.0		12.3	1.4	0.2	0.7	150	
川 島 町	3,000	6.0	(	12.3	1.4				
吉 見 町	3,000	6.0	次	12.3	1.4				
鳩 山 町	3,000	6.0	頁	12.3	1.4		0.7	150	
と き が わ 町	3,000	6.0	に	12.3	1.4		0.7	150	
横 瀬 町	3,000	6.0	掲	14.7(12.3)	不(※) 1.4		0.7	150	
皆 野 町	3,000	6.0	げ	12.3	1.4		0.7	150	
長 瀬 町	3,000	6.0	る	12.3	1.4		0.7	150	
小 鹿 野 町	3,000	6.0	標	12.3	不(※) 1.4		0.7	150	
東 秩 父 村	3,000	6.0	準	12.3	1.4		0.7	150	
美 里 町	3,000	6.0	税	12.3	1.4		0.7	150	
神 川 町	3,000	6.0	率	12.3	不(※) 1.4		0.7	150	
上 里 町	3,000	6.0	)	12.3	1.4				
寄 居 町	3,000	6.0		12.3	1.4	0.2	0.7	150	
宮 代 町	3,000	6.0		13.1	1.4	0.2			
杉 戸 町	3,000	6.0		13.1	1.4			150	
松 伏 町	3,000	6.0		12.3	1.4				

(※) 条例で不均一課税の規定を設けている団体（合併による不均一課税は含まない）。

資料 「市町村税の税率等の調」 「市町村税課税状況等の調」第27表

区分 市町村名	均等割非課税限度額		
	級地	一定金額	加算額
		千円	千円
伊 奈 町	3	280	168
三 芳 町	2	315	189
毛 呂 山 町	3	280	168
越 生 町	3	280	168
滑 川 町	3	280	168
嵐 山 町	3	280	168
小 川 町	3	280	168
川 島 町	3	280	168
吉 見 町	3	280	168
鳩 山 町	3	280	168
ときがわ町	3	280	168
横 瀬 町	3	280	168
皆 野 町	3	280	168
長 瀬 町	3	280	168
小 鹿 野 町	3	280	168
東 秩 父 村	3	280	168
美 里 町	3	280	168
神 川 町	3	280	168
上 里 町	3	280	168
寄 居 町	3	280	168
宮 代 町	3	280	168
杉 戸 町	3	280	168
松 伏 町	3	280	168

法人市町村民税均等割の標準税率

法人の区分			税率
	資本金等の額	従業者数の合計数	
法第312条第1項第1号の法人	1,000万円以下※	50人以下※	50,000円
法第312条第1項第2号の法人	1,000万円以下	50人超	120,000
法第312条第1項第3号の法人	1,000万円超 1億円以下	50人以下	130,000
法第312条第1項第4号の法人		50人超	150,000
法第312条第1項第5号の法人	1億円超 10億円以下	50人以下	160,000
法第312条第1項第6号の法人		50人超	400,000
法第312条第1項第7号の法人	10億円超	50人以下	410,000
法第312条第1項第8号の法人	10億円超 50億円以下	50人超	1,750,000
法第312条第1項第9号の法人	50億円超	50人超	3,000,000

- ※「法第312条第1項第1号の法人」には、以下の法人も含む。
- ・公共法人及び公益法人等のうち均等割を課することができないもの以外のもの（独立行政法人で収益事業を行うものを除く。）
  - ・人格のない社団等
  - ・一般社団法人（非営利型法人に該当するものを除く。）及び一般財団法人（非営利型法人に該当するものを除く。）
  - ・保険業法に規定する相互会社以外の法人で資本金の額又は出資金の額を有しないもの

I 市町村税の概要  
2 税率

第5表 固定資産税の不均一課税・課税免除

区 分		団体数
標準税率	1.4%	63
不均一課税・ 課税免除	<p>※以下の法律等に規定されている対象等について、条例により不均一課税としているもの。</p> <p>○国際観光ホテル整備法 ※家屋 秩父市…0.70% (3年度分) 本庄市 0.98% (3年度分) 深谷市…0.70% (5年度分)</p> <p>○農村地域工業等導入促進法 小鹿野町…免除 (3年度分)</p> <p>○過疎地域自立促進振興特別措置法 小鹿野町…免除 (3年度分) 神川町…0.35% (3年度分)</p> <p>○企業立地促進法、企業誘致条例等 羽生市、深谷市…0.70% (5年度分) 越生町…免除 (第1年度) , 0.28% (第2年度) , 0.56% (第3年度)</p> <p>※上記以外で、条例により不均一課税としているもの。</p> <p>○その他条例 志木市…0.7% (5年度分) ※中心市街地対象家屋 横瀬町…免除 ※防火水槽等の用に供する土地</p>	
計		63

※合併による不均一課税は含まない。

資料 「市町村税の税率等の調」



I 市町村税の概要

2 税率

第6表 都市計画税の税率の推移

	市町村名	21年度	22年度	23年度	24年度	25年度		市町村名	21年度	22年度	23年度	24年度	25年度
1	さいたま市	0.30%	0.30%	0.30%	0.30%	0.30%	41	伊奈町	—	—	—	—	—
2	川越市	0.20%	0.25%	0.25%	0.30%	0.30%	42	三芳町	0.20%	0.20%	0.20%	0.20%	0.20%
3	熊谷市	0.30%	0.30%	0.30%	0.30%	0.30%	43	毛呂山町	0.20%	0.20%	0.20%	0.20%	0.20%
4	川口市	0.30%	0.30%	0.30%	0.30%	0.30%	44	越生町	—	—	—	—	—
5	行田市	0.30%	0.30%	0.30%	0.30%	0.30%	45	滑川町	—	—	—	—	—
6	秩父市	0.20%	0.20%	0.20%	0.20%	0.20%	46	嵐山町	—	—	—	—	—
7	所沢市	0.30%	0.30%	0.30%	0.30%	0.30%	47	小川町	0.20%	0.20%	0.20%	0.20%	0.20%
8	飯能市	0.30%	0.30%	0.30%	0.30%	0.30%	48	川島町	—	—	—	—	—
9	加須市	0.30%	0.30%	0.30%	0.30%	0.27%	49	吉見町	—	—	—	—	—
10	本庄市	0.30%	0.30%	0.30%	0.30%	0.30%	50	ときがわ町	—	—	—	—	—
11	東松山市	0.25%	0.25%	0.25%	0.25%	0.25%	51	鳩山町	—	—	—	—	—
12	春日部市	0.20%	0.20%	0.20%	0.20%	0.20%	52	横瀬町	—	—	—	—	—
13	狭山市	0.20%	0.20%	0.20%	0.20%	0.20%	53	皆野町	—	—	—	—	—
14	羽生市	0.30%	0.30%	0.30%	0.30%	0.30%	54	長瀨町	—	—	—	—	—
15	鴻巣市	0.20%	0.20%	0.20%	0.20%	0.20%	55	小鹿野町	—	—	—	—	—
16	深谷市	0.15%	0.15%	0.15%	0.15%	0.15%	56	東秩父村	—	—	—	—	—
17	上尾市	0.27%	0.27%	0.27%	0.27%	0.27%	57	美里町	—	—	—	—	—
18	草加市	0.25%	0.25%	0.25%	0.25%	0.25%	58	神川町	—	—	—	—	—
19	越谷市	0.20%	0.20%	0.20%	0.20%	0.20%	59	上里町	—	—	—	—	—
20	蕨市	0.30%	0.30%	0.30%	0.30%	0.30%	60	寄居町	0.20%	0.20%	0.20%	0.20%	0.20%
21	戸田市	0.20%	0.20%	0.20%	0.20%	0.20%	61	宮代町	—	—	0.20%	0.20%	0.20%
22	入間市	0.25%	0.25%	0.25%	0.25%	0.25%	62	杉戸町	—	—	—	—	—
23	朝霞市	0.20%	0.20%	0.20%	0.20%	0.20%	63	松伏町	—	—	—	—	—
24	志木市	0.20%	0.20%	0.20%	0.20%	0.20%							
25	和光市	0.20%	0.20%	0.20%	0.20%	0.20%							
26	新座市	0.19%	0.20%	0.20%	0.20%	0.19%							
27	桶川市	0.27%	0.27%	0.27%	0.27%	0.27%							
28	久喜市	0.20%	0.20%	0.20%	0.20%	0.20%							
29	北本市	0.25%	0.25%	0.25%	0.20%	0.20%							
30	八潮市	0.20%	0.20%	0.25%	0.25%	0.25%							
31	富士見市	0.25%	0.25%	0.25%	0.25%	0.25%							
32	三郷市	0.15%	0.15%	0.15%	0.15%	0.15%							
33	蓮田市	—	0.10%	0.10%	0.10%	0.10%							
34	坂戸市	0.20%	0.20%	0.20%	0.20%	0.20%							
35	幸手市	0.27%	0.27%	0.27%	0.27%	0.27%							
36	鶴ヶ島市	0.20%	0.20%	0.20%	0.20%	0.20%							
37	日高市	0.30%	0.30%	0.30%	0.30%	0.30%							
38	吉川市	0.20%	0.20%	0.20%	0.20%	0.20%							
39	ふじみ野市	0.25%	0.25%	0.25%	0.25%	0.25%							
40	白岡市	0.10%	0.10%	0.10%	0.10%	0.10%							

- (注) 1. 市町村合併があったため、加須市、久喜市は21年度、川口市は23年度の数值は旧市のもの。  
 2. 21～24年度の白岡町分は白岡市欄に記載。  
 3. 合併による不均一課税は含まない。

資料 「市町村税の税率等の調」

## II 市町村税の納税

### 1 納期限

第7表 税目ごとの納期・納期限の設定状況(平成25年度)

		個人市町村民税				固定資産税				軽自 -	国民健康保険税									
		1期	2期	3期	4期	1期	2期	3期	4期		1期	2期	3期	4期	5期	6期	7期	8期	9期	10期
1	さいたま市	納期 7/1	8 9/2	10 10/31	1 1/31	5 5/31	7 7/31	12 1/6	2 2/28	5 5/31	7 7/31	8 9/2	9 9/30	10 10/31	11 12/2	12 1/6	1 1/31	2 2/28		
2	川越市	納期 7/1	8 9/2	10 10/31	1 1/31	5 5/31	7 7/31	11 12/2	2 2/28	5 5/31	7 7/31	8 9/2	9 9/30	10 10/31	11 12/2	12 1/6	1 1/31	2 2/28		
3	熊谷市	納期 7/1	8 9/2	10 10/31	1 1/31	5 5/31	7 7/31	12 12/25	2 2/28	5 5/31	7 7/31	8 9/2	9 9/30	10 10/31	11 12/2	12 12/25	1 1/31	2 2/28		
4	川口市	納期 7/1	8 9/2	10 10/31	1 1/31	5 5/31	7 7/31	12 1/6	2 2/28	5 5/31	7 7/31	8 9/2	9 9/30	10 10/31	11 12/2	12 1/6	1 1/31	2 2/28		
5	行田市	納期 7/1	8 9/2	10 10/31	12 12/25	5 5/31	7 7/31	9 9/30	11 12/2	5 5/31	7 7/31	8 9/2	9 9/30	10 10/31	11 12/2	12 12/25	1 1/31	2 2/28	3 3/31	
6	秩父市	納期 7/1	8 9/2	10 10/31	1 1/31	5 5/31	7 7/31	12 12/25	2 2/28	5 5/31	7 7/31	8 9/2	9 9/30	10 10/31	11 12/2	12 12/25	1 1/31	2 2/28		
7	所沢市	納期 7/1	8 9/2	10 10/31	1 1/31	5 5/31	7 7/31	12 1/6	2 2/28	5 5/31	7 7/31	8 9/2	9 9/30	10 10/31	11 12/2	12 1/6	1 1/31	2 2/28		
8	飯能市	納期 7/1	8 9/2	10 10/31	1 1/31	5 5/31	7 7/31	12 12/25	2 2/28	5 5/31	6 7/31	7 8/2	8 9/30	9 10/31	10 11/2	11 12/25	12 1/31	1 2/28	2 2/28	3 3/31
9	加須市	納期 7/1	8 9/2	10 10/31	1 1/31	5 5/31	7 7/31	12 12/25	2 2/28	5 5/31	7 7/31	8 9/2	9 9/30	10 10/31	11 12/2	12 12/25	1 1/31	2 2/28	3 3/31	
10	本庄市	納期 7/1	8 9/2	10 10/31	1 1/31	5 5/31	7 7/31	12 12/25	2 2/28	5 5/31	7 7/31	8 9/2	9 9/30	10 10/31	11 12/2	12 12/25	1 1/31	2 2/28		
11	東松山市	納期 7/1	8 9/2	10 10/31	1 1/31	5 5/31	7 7/31	12 12/25	2 2/28	5 5/31	7 7/31	8 9/2	9 9/30	10 10/31	11 12/2	12 12/25	1 1/31	2 2/28		
12	春日部市	納期 7/1	8 9/2	10 10/31	1 1/31	5 5/31	7 7/31	12 12/25	2 2/28	5 5/31	7 7/31	8 9/2	9 9/30	10 10/31	11 11/30	12 12/25	1 1/31	2 2/28	3 3/31	
13	狭山市	納期 7/1	8 9/2	10 10/31	1 1/31	5 5/31	7 7/31	12 12/25	2 2/28	5 5/31	7 7/31	8 9/2	9 9/30	10 10/31	11 12/2	12 12/25	1 1/31	2 2/28		
14	羽生市	納期 7/1	8 9/2	10 10/31	1 1/31	5 5/31	7 7/31	12 12/25	2 2/28	5 5/31	7 7/31	8 9/2	9 9/30	10 10/31	11 12/2	12 1/31	1 2/28			
15	鴻巣市	納期 7/1	8 9/2	10 10/31	1 1/31	5 5/31	7 7/31	12 12/25	2 2/28	5 5/31	7 7/31	8 9/2	9 9/30	10 10/31	11 12/2	12 12/25	1 1/31	2 2/28		
16	深谷市	納期 7/1	8 9/2	10 10/31	12 12/25	5 5/31	7 7/31	9 9/30	11 12/2	5 5/31	7 7/31	8 9/2	9 9/30	10 10/31	11 12/2	12 12/25	1 1/31	2 2/28		
17	上尾市	納期 7/1	8 9/2	10 10/31	1 1/31	5 5/31	7 7/31	9 9/30	12 1/6	5 5/31	7 7/31	8 9/2	9 9/30	10 10/31	11 12/2	12 1/6	1 1/31	2 2/28		
18	草加市	納期 7/1	8 9/2	10 10/31	1 1/31	5 5/31	7 7/31	12 1/6	2 2/28	5 5/31	6 7/31	7 8/2	8 9/30	9 10/31	10 11/2	11 12/25	12 1/6	1 1/31	2 2/28	
19	越谷市	納期 7/1	8 9/2	10 10/31	1 1/31	5 5/31	7 7/31	12 1/6	2 2/28	5 5/31	6 7/31	7 8/2	8 9/30	9 10/31	10 11/2	11 12/25	12 1/6	1 1/31	2 2/28	3 3/31
20	蕨市	納期 7/1	8 9/2	10 10/31	1 1/31	5 5/31	7 7/31	12 12/25	2 2/28	5 5/31	7 7/31	8 9/2	9 9/30	10 10/31	11 12/2	12 12/25	1 2/28			
21	戸田市	納期 7/1	8 9/2	10 10/31	1 1/31	5 5/31	7 7/31	12 12/25	2 2/28	5 5/31	7 7/31	8 9/2	9 9/30	10 10/31	11 12/2	12 12/25	1 1/31	2 2/28		
22	入間市	納期 7/1	8 9/2	10 10/31	1 1/31	5 5/31	7 7/31	12 12/25	2 2/28	5 5/31	7 7/31	8 9/2	9 9/30	10 10/31	11 12/2	12 12/25	1 1/31	2 2/28		
23	朝霞市	納期 7/1	8 9/2	10 10/31	1 1/31	5 5/31	7 7/31	12 1/6	2 2/28	5 5/31	7 7/31	8 9/2	9 9/30	10 10/31	11 12/2	12 1/6	1 1/31	2 2/28		
24	志木市	納期 7/1	8 9/2	10 10/31	1 1/31	5 5/31	7 7/31	12 1/6	2 2/28	5 5/31	7 7/31	8 9/2	9 9/30	10 10/31	11 12/2	12 1/6	1 1/31	2 2/28	3 3/31	
25	和光市	納期 7/1	8 9/2	10 10/31	1 1/31	5 5/31	7 7/31	12 1/6	2 2/28	5 5/31	7 7/31	8 9/2	9 9/30	10 10/31	11 12/2	12 1/6	1 1/31	2 2/28		
26	新座市	納期 7/1	8 9/2	10 10/31	1 1/31	5 5/31	7 7/31	12 1/6	2 2/28	5 5/31	7 7/31	8 9/2	9 9/30	10 10/31	11 12/2	12 1/6	1 1/31	2 2/28		
27	桶川市	納期 7/1	8 9/2	10 10/31	1 1/31	5 5/31	7 7/31	12 12/25	2 2/28	5 5/31	7 7/31	8 9/2	9 9/30	10 10/31	11 12/2	12 12/25	1 1/31	2 2/28		
28	久喜市	納期 7/1	8 9/2	10 10/31	1 1/31	5 5/31	7 7/31	12 12/25	2 2/28	5 5/31	7 7/31	8 9/2	9 9/30	10 10/31	11 12/2	12 12/25	1 1/31	2 2/28	3 3/31	
29	北本市	納期 7/1	8 9/2	10 10/31	1 1/31	5 5/31	7 7/31	12 12/25	2 2/28	5 5/31	7 7/31	8 9/2	9 9/30	10 10/31	11 12/2	12 1/31	1 2/28	2 3/31		
30	八潮市	納期 7/1	8 9/2	10 10/31	1 1/31	5 5/31	7 7/31	12 12/25	2 2/28	5 5/31	6 7/31	7 8/2	8 9/30	9 10/31	10 11/2	11 12/25	12 1/31	1 2/28	2 3/31	3 3/31
31	富士見市	納期 7/1	8 9/2	10 10/31	1 1/31	5 5/31	7 7/31	12 12/25	2 2/28	5 5/31	7 7/31	8 9/2	9 9/30	10 10/31	11 12/2	12 12/25	1 1/31	2 2/28	3 3/31	
32	三郷市	納期 7/1	8 9/2	10 10/31	1 1/31	5 5/31	7 7/31	12 1/6	2 2/28	5 5/31	7 7/31	8 9/2	9 9/30	10 10/31	11 12/2	12 1/6	1 1/31	2 2/28		
33	蓮田市	納期 7/1	8 9/2	10 10/31	1 1/31	5 5/31	7 7/31	12 12/25	2 2/28	5 5/31	7 7/31	8 9/2	9 9/30	10 10/31	11 12/2	12 12/25	1 1/31	2 2/28		
34	坂戸市	納期 7/1	8 9/2	10 10/31	1 1/31	5 5/31	7 7/31	12 12/25	2 2/28	5 5/31	7 7/31	8 9/2	9 9/30	10 10/31	11 12/2	12 12/25	1 1/31	2 2/28	3 3/31	
35	幸手市	納期 7/1	8 9/2	10 10/31	1 1/31	5 5/31	7 7/31	12 12/25	2 2/28	5 5/31	7 7/31	8 9/2	9 9/30	10 10/31	11 12/2	12 12/25	1 1/31	2 2/28		
36	鶴ヶ島市	納期 7/1	8 9/2	10 10/31	12 12/25	5 5/31	7 7/31	9 9/30	11 12/2	5 5/31	7 7/31	8 9/2	9 9/30	10 10/31	11 12/2	12 12/25	1 1/31	2 2/28		
37	日高市	納期 7/1	8 9/2	10 10/31	12 12/25	5 5/31	7 7/31	9 9/30	11 12/2	5 5/31	7 7/31	8 9/2	9 9/30	10 10/31	11 12/2	12 12/25	1 1/31	2 2/28		
38	吉川市	納期 7/1	8 9/2	10 10/31	1 1/31	5 5/31	7 7/31	12 1/6	2 2/28	5 5/31	7 7/31	8 9/2	9 9/30	10 10/31	11 12/2	12 1/6	1 1/31	2 2/28		
39	ふじみ野市	納期 7/1	8 9/2	10 10/31	1 1/31	5 5/31	7 7/31	12 12/25	2 2/28	5 5/31	7 7/31	8 9/2	9 9/30	10 10/31	11 12/2	12 12/25	1 1/31	2 2/28		
40	白岡市	納期 7/1	8 9/2	10 10/31	1 1/31	5 5/31	7 7/31	12 12/25	2 2/28	5 5/31	7 7/31	8 9/2	9 9/30	10 10/31	11 12/2	12 12/25	1 1/31	2 2/28		

			個人市町村民税				固定資産税				軽自	国民健康保険税									
			1期	2期	3期	4期	1期	2期	3期	4期	-	1期	2期	3期	4期	5期	6期	7期	8期	9期	10期
41	伊奈町	納期	6	8	10	1	5	7	9	11	5	7	8	9	10	11	12	1	2		
		納期限	7/1	9/2	10/31	1/31	5/31	7/31	9/30	12/2	5/31	7/31	9/2	9/30	10/31	12/2	12/25	1/31	2/28		
42	三芳町	納期	6	8	10	1	5	7	12	2	5	7	8	9	10	11	12	1	2		
		納期限	7/1	9/2	10/31	1/31	5/31	7/31	12/25	2/28	5/31	7/31	9/2	9/30	10/31	12/2	12/25	1/31	2/28		
43	毛呂山町	納期	6	8	10	12	5	7	9	11	5	7	8	9	10	11	12	1	2		
		納期限	7/1	9/2	10/31	12/25	5/31	7/31	9/30	12/2	5/31	7/31	9/2	9/30	10/31	12/2	12/25	1/31	2/28		
44	越生町	納期	6	8	10	12	5	7	9	11	5	7	8	9	10	11	12	1	2		
		納期限	7/1	9/2	10/31	12/25	5/31	7/31	9/30	12/2	5/31	7/31	9/2	9/30	10/31	12/2	12/25	1/31	2/28		
45	滑川町	納期	6	8	10	1	5	7	12	2	5	7	8	9	10	11	12	1	2		
		納期限	7/1	9/2	10/31	1/31	5/31	7/31	12/25	2/28	5/31	7/31	9/2	9/30	10/31	12/2	12/25	1/31	2/28		
46	嵐山町	納期	6	8	10	1	5	7	12	2	5	7	8	9	10	11	12	1	2		
		納期限	7/1	9/2	10/31	1/31	5/31	7/31	12/25	2/28	5/31	7/31	9/2	9/30	10/31	12/2	12/25	1/31	2/28		
47	小川町	納期	6	8	10	1	5	7	12	2	5	7	8	9	10	11	12	1	2		
		納期限	7/1	9/2	10/31	1/31	5/31	7/31	12/25	2/28	5/31	7/31	9/2	9/30	10/31	12/2	12/25	1/31	2/28		
48	川島町	納期	6	8	10	1	5	7	12	2	5	7	8	9	10	11	12	1	2		
		納期限	7/1	9/2	10/31	1/31	5/31	7/31	12/25	2/28	5/31	7/31	9/2	9/30	10/31	12/2	12/25	1/31	2/28		
49	吉見町	納期	6	8	10	1	5	7	11	2	5	7	8	9	10	11	12	1	2		
		納期限	7/1	9/2	10/31	1/31	5/31	7/31	12/2	2/28	5/31	7/31	9/2	9/30	10/31	12/2	1/6	1/31	2/28		
50	鳩山町	納期	6	8	10	1	5	7	12	2	5	7	8	9	10	11	12	1	2		
		納期限	7/1	9/2	10/31	1/31	5/31	7/31	12/25	2/28	5/31	7/31	9/2	9/30	10/31	12/2	12/25	1/31	2/28		
51	ときがわ町	納期	6	8	10	1	5	7	12	2	5	7	8	9	10	11	12	1	2		
		納期限	7/1	9/2	10/31	1/31	5/31	7/31	12/25	2/28	5/31	7/31	9/2	9/30	10/31	11/30	12/25	1/31	2/28		
52	横瀬町	納期	6	8	10	1	5	7	12	2	5	7	8	9	10	11	12	1	2		
		納期限	7/1	9/2	10/31	1/31	5/31	7/31	12/25	2/28	5/31	7/31	9/2	9/30	10/31	12/2	12/25	1/31	2/28		
53	皆野町	納期	6	8	10	1	5	7	12	2	5	7	8	9	10	11	12	1	2		
		納期限	7/1	9/2	10/31	1/31	5/31	7/31	12/25	2/28	5/31	7/31	9/2	9/30	10/31	12/2	12/25	1/31	2/28		
54	長瀬町	納期	6	8	10	1	5	7	12	2	5	7	8	9	10	11	12	1	2		
		納期限	7/1	9/2	10/31	1/31	5/31	7/31	12/25	2/28	5/31	7/31	9/2	9/30	10/31	12/2	12/25	1/31	2/28		
55	小鹿野町	納期	6	8	10	1	5	7	12	2	5	6	7	9	11	12	2				
		納期限	7/1	9/2	10/31	1/31	5/31	7/31	12/25	2/28	5/31	7/1	7/31	9/30	12/2	12/25	2/28				
56	東秩父村	納期	6	8	10	1	5	7	12	2	5	7	9	11	1	3					
		納期限	7/1	9/2	10/31	1/31	5/31	7/31	12/25	2/28	5/31	7/31	9/30	12/2	1/31	3/31					
57	美里町	納期	6	8	10	12	5	7	9	11	5	7	8	9	10	11	12	1	2		
		納期限	7/1	9/2	10/31	12/25	5/31	7/31	9/30	12/2	5/31	7/31	9/2	9/30	10/31	12/2	12/25	1/31	2/28		
58	神川町	納期	6	8	10	1	5	7	9	11	5	7	8	9	10	11	12	1	2		
		納期限	7/1	9/1	10/31	1/31	5/31	7/31	10/1	12/2	5/31	7/31	9/2	9/30	10/31	12/2	1/6	1/31	2/28		
59	上里町	納期	6	8	10	12	5	7	9	11	5	7	8	9	10	11	12	1	2		
		納期限	7/1	9/2	10/31	12/27	5/31	7/31	9/30	12/2	5/31	7/31	9/2	9/30	10/31	12/2	12/27	1/31	2/28		
60	寄居町	納期	6	8	10	12	5	7	9	11	5	7	8	9	10	11	12	1	2		
		納期限	7/1	9/2	10/31	12/25	5/31	7/31	9/30	12/2	5/31	7/31	9/2	9/30	10/31	12/2	12/25	1/31	2/28		
61	宮代町	納期	6	8	10	1	5	7	12	2	5	7	8	9	10	11	12	1	2		
		納期限	7/1	9/2	10/31	1/31	5/31	7/31	12/25	2/28	5/31	7/31	9/2	9/30	10/31	12/2	12/25	1/31	2/28		
62	杉戸町	納期	6	8	10	1	5	7	12	2	5	7	8	9	10	11	12	1	2		
		納期限	7/1	9/2	10/31	1/31	5/31	7/31	12/25	2/28	5/31	7/31	9/2	9/30	10/31	12/2	12/25	1/31	2/28		
63	松伏町	納期	6	8	10	1	5	7	12	2	5	7	8	9	10	11	12	1	2		
		納期限	7/1	9/2	10/31	1/31	5/31	7/31	12/25	2/28	5/31	7/31	9/2	9/30	10/31	12/2	12/25	1/31	2/28		

II 市町村税の納税  
2 徴収実績・納税率

(1) 市町村税徴収実績（平成24年度）

(県計)

	調 定 済			徴収猶予に係る 調 定 済 額
	現 年 課 税 分 A	滞 納 繰 越 分 B	合 計 C	
				D
一 普 通 税	989,815,170	78,276,189	1,068,091,359	184,027
(-) 法 定 普 通 税	989,815,170	78,276,189	1,068,091,359	184,027
1 市 町 村 民 税	509,591,004	46,516,408	556,107,412	
(1) 個 人 均 等 割	10,459,254	1,104,565	11,563,819	
(2) 所 得 割	415,679,165	43,746,603	459,425,768	
上記のうち退職所得分	4,524,188	7,466	4,531,654	
(3) 法 人 均 等 割	19,224,538	491,935	19,716,473	
(4) 法 人 税 割	64,228,047	1,173,305	65,401,352	
2 固 定 資 産 税	426,000,735	30,131,567	456,132,302	0
(1) 純 固 定 資 産 税	422,339,957	30,131,567	452,471,524	0
i 土 地	195,437,203	14,198,956	209,636,159	0
ii 家 屋	168,517,583	12,442,590	180,960,173	0
iii 償 却 資 産	58,385,171	3,490,021	61,875,192	0
(2) 交 付 金	3,660,778	0	3,660,778	0
3 軽 自 動 車 税	7,648,246	804,963	8,453,209	
4 市 町 村 た ば こ 税	46,545,029	303	46,545,332	
5 鉱 産 税	30,156	0	30,156	
6 特 別 土 地 保 有 税	0	822,948	822,948	184,027
(1) 保 有 分	0	749,939	749,939	149,704
(2) 取 得 分	0	73,009	73,009	34,323
(3) 遊 休 土 地 分	0	0	0	0
(-) 法 定 外 普 通 税				
二 目 的 税	74,563,959	4,770,755	79,334,714	0
(-) 法 定 目 的 税	74,563,959	4,770,755	79,334,714	0
1 入 湯 税	60,563	1,891	62,454	
2 事 業 所 税	8,581,650	67,163	8,648,813	
3 都 市 計 画 税	65,921,746	4,701,701	70,623,447	0
(1) 土 地	40,921,500	2,905,199	43,826,699	0
(2) 家 屋	25,000,246	1,796,502	26,796,748	0
4 水 利 地 益 税				
5 共 同 施 設 税				
6 宅 地 開 発 税				
(-) 法 定 外 目 的 税				
三 旧 法 に よ る 税				
合 計 ( 一 ~ 三 )	1,064,379,129	83,046,944	1,147,426,073	184,027
国 民 健 康 保 険 税	189,098,736	111,279,324	300,378,060	
国 民 健 康 保 険 料				

資料 「地方財政状況調」第6表

(単位：千円、%)

収 入 済 額			納 税 率			
現 年 課 税 分 E	滞 納 繰 越 分 F	合 計 G	2 4 年 度			2 3 年 度
			現 年 E/A	滞 繰 F/B	合 計 G/C	合 計
971,923,999	17,775,955	989,699,954	98.2	22.7	92.7	92.1
971,923,999	17,775,955	989,699,954	98.2	22.7	92.7	92.1
498,686,683	9,873,720	508,560,403	97.9	21.2	91.5	90.6
10,192,115	234,739	10,426,854	97.4	21.3	90.2	89.2
405,446,256	9,276,340	414,722,596	97.5	21.2	90.3	89.3
4,513,635	1,873	4,515,508	99.8	25.1	99.6	98.4
19,094,613	107,054	19,201,667	99.3	21.8	97.4	97.1
63,953,699	255,587	64,209,286	99.6	21.8	98.2	97.8
419,236,732	7,742,527	426,979,259	98.4	25.7	93.6	93.2
415,575,954	7,742,527	423,318,481	98.4	25.7	93.6	93.1
192,184,993	3,731,078	195,916,071	98.3	26.3	93.5	93.0
165,721,248	3,201,344	168,922,592	98.3	25.7	93.3	92.9
57,669,713	810,105	58,479,818	98.8	23.2	94.5	94.1
3,660,778	0	3,660,778	100.0	-	100.0	100.0
7,425,401	158,994	7,584,395	97.1	19.8	89.7	89.1
46,545,027	280	46,545,307	100.0	92.4	100.0	100.0
30,156	0	30,156	100.0	-	100.0	100.0
0	434	434	-	0.1	0.1	0.1
0	434	434	-	0.1	0.1	0.1
0	0	0	-	0.0	0.0	0.0
0	0	0	-	-	-	-
73,388,168	1,297,164	74,685,332	98.4	27.2	94.1	93.7
73,388,168	1,297,164	74,685,332	98.4	27.2	94.1	93.7
59,851	750	60,601	98.8	39.7	97.0	97.1
8,532,879	28,003	8,560,882	99.4	41.7	99.0	99.2
64,795,438	1,268,411	66,063,849	98.3	27.0	93.5	93.1
40,221,671	785,495	41,007,166	98.3	27.0	93.6	93.1
24,573,767	482,916	25,056,683	98.3	26.9	93.5	93.1
1,045,312,167	19,073,119	1,064,385,286	98.2	23.0	92.8	92.2
166,835,379	16,500,581	183,335,960	88.2	14.8	61.0	60.0

II 市町村税の納税  
2 徴収実績・納税率

(1) 市町村税徴収実績（平成24年度）

(市計)

	調 定 済			徴収猶予に係る 調 定 済 額
	現 年 課 税 分 A	滞 納 繰 越 分 B	合 計 C	
				D
一 普 通 税	926,152,573	72,715,448	998,868,021	184,027
(-) 法 定 普 通 税	926,152,573	72,715,448	998,868,021	184,027
1 市 町 村 民 税	479,915,818	44,186,999	524,102,817	
(1) 個 人 均 等 割	9,716,518	1,035,605	10,752,123	
(2) 所 得 割	391,744,131	41,561,226	433,305,357	
上記のうち退職所得分	4,199,283	7,466	4,206,749	
(3) 法 人 均 等 割	17,961,038	442,806	18,403,844	
(4) 法 人 税 割	60,494,131	1,147,362	61,641,493	
2 固 定 資 産 税	396,160,850	27,433,686	423,594,536	0
(1) 純 固 定 資 産 税	392,618,030	27,433,686	420,051,716	0
i 土 地	184,289,075	13,165,420	197,454,495	0
ii 家 屋	156,029,057	11,259,957	167,289,014	0
iii 償 却 資 産	52,299,898	3,008,309	55,308,207	0
(2) 交 付 金	3,542,820	0	3,542,820	0
3 軽 自 動 車 税	6,714,537	722,194	7,436,731	
4 市 町 村 た ば こ 税	43,355,346	303	43,355,649	
5 鉱 産 税	6,022	0	6,022	
6 特 別 土 地 保 有 税	0	372,266	372,266	184,027
(1) 保 有 分	0	303,323	303,323	149,704
(2) 取 得 分	0	68,943	68,943	34,323
(3) 遊 休 土 地 分	0	0	0	0
(-) 法 定 外 普 通 税				
二 目 的 税	73,800,414	4,700,113	78,500,527	0
(-) 法 定 目 的 税	73,800,414	4,700,113	78,500,527	0
1 入 湯 税	48,787	542	49,329	
2 事 業 所 税	8,581,650	67,163	8,648,813	
3 都 市 計 画 税	65,169,977	4,632,408	69,802,385	0
(1) 土 地	40,500,891	2,868,491	43,369,382	0
(2) 家 屋	24,669,086	1,763,917	26,433,003	0
4 水 利 地 益 税				
5 共 同 施 設 税				
6 宅 地 開 発 税				
(-) 法 定 外 目 的 税				
三 旧 法 に よ る 税				
合 計 ( 一 ~ 三 )	999,952,987	77,415,561	1,077,368,548	184,027
国 民 健 康 保 険 税	176,304,838	105,864,568	282,169,406	
国 民 健 康 保 険 料				

資料 「地方財政状況調」第6表

(単位：千円、%)

収 入 済 額			納 税 率			
現 年 課 税 分 E	滞 納 繰 越 分 F	合 計 G	2 4 年 度			2 3 年 度
			現 年 E/A	滞 繰 F/B	合 計 G/C	合 計
909,360,931	16,698,288	926,059,219	98.2	23.0	92.7	92.1
909,360,931	16,698,288	926,059,219	98.2	23.0	92.7	92.1
469,556,144	9,375,332	478,931,476	97.8	21.2	91.4	90.5
9,465,705	219,697	9,685,402	97.4	21.2	90.1	89.1
382,017,306	8,804,988	390,822,294	97.5	21.2	90.2	89.3
4,189,305	1,873	4,191,178	99.8	25.1	99.6	98.3
17,845,201	98,634	17,943,835	99.4	22.3	97.5	97.2
60,227,932	252,013	60,479,945	99.6	22.0	98.1	97.7
389,929,386	7,179,277	397,108,663	98.4	26.2	93.7	93.3
386,386,566	7,179,277	393,565,843	98.4	26.2	93.7	93.3
181,241,362	3,503,054	184,744,416	98.3	26.6	93.6	93.1
153,463,588	2,957,667	156,421,255	98.4	26.3	93.5	93.0
51,681,616	718,556	52,400,172	98.8	23.9	94.7	94.3
3,542,820	0	3,542,820	100.0	-	100.0	100.0
6,514,034	143,079	6,657,113	97.0	19.8	89.5	88.9
43,355,345	280	43,355,625	100.0	92.4	100.0	100.0
6,022	0	6,022	100.0	-	100.0	100.0
0	320	320	-	0.1	0.1	0.1
0	320	320	-	0.1	0.1	0.2
0	0	0	-	0.0	0.0	0.0
0	0	0	-	-	-	-
72,642,792	1,277,236	73,920,028	98.4	27.2	94.2	93.8
72,642,792	1,277,236	73,920,028	98.4	27.2	94.2	93.8
48,539	104	48,643	99.5	19.2	98.6	99.0
8,532,879	28,003	8,560,882	99.4	41.7	99.0	99.2
64,061,374	1,249,129	65,310,503	98.3	27.0	93.6	93.1
39,810,606	775,184	40,585,790	98.3	27.0	93.6	93.2
24,250,768	473,945	24,724,713	98.3	26.9	93.5	93.1
982,003,723	17,975,524	999,979,247	98.2	23.2	92.8	92.2
155,052,974	15,633,221	170,686,195	87.9	14.8	60.5	59.4

II 市町村税の納税  
2 徴収実績・納税率

(1) 市町村税徴収実績（平成24年度）

(町村計)

	調 定 済			徴収猶予に係る 調 定 済 額 D
	現 年 課 税 分 A	滞 納 繰 越 分 B	合 計 C	
一 普 通 税	63,662,597	5,560,741	69,223,338	0
(-) 法 定 普 通 税	63,662,597	5,560,741	69,223,338	0
1 市 町 村 民 税	29,675,186	2,329,409	32,004,595	
(1) 個 人 均 等 割	742,736	68,960	811,696	
(2) 所 得 割	23,935,034	2,185,377	26,120,411	
上記のうち退職所得分	324,905	0	324,905	
(3) 法 人 均 等 割	1,263,500	49,129	1,312,629	
(4) 法 人 税 割	3,733,916	25,943	3,759,859	
2 固 定 資 産 税	29,839,885	2,697,881	32,537,766	0
(1) 純 固 定 資 産 税	29,721,927	2,697,881	32,419,808	0
i 土 地	11,148,128	1,033,536	12,181,664	0
ii 家 屋	12,488,526	1,182,633	13,671,159	0
iii 償 却 資 産	6,085,273	481,712	6,566,985	0
(2) 交 付 金	117,958	0	117,958	0
3 軽 自 動 車 税	933,709	82,769	1,016,478	
4 市 町 村 た ば こ 税	3,189,683	0	3,189,683	
5 鉱 産 税	24,134	0	24,134	
6 特 別 土 地 保 有 税	0	450,682	450,682	0
(1) 保 有 分	0	446,616	446,616	0
(2) 取 得 分	0	4,066	4,066	0
(3) 遊 休 土 地 分	0	0	0	0
(-) 法 定 外 普 通 税				
二 目 的 税	763,545	70,642	834,187	0
(-) 法 定 目 的 税	763,545	70,642	834,187	0
1 入 湯 税	11,776	1,349	13,125	
2 事 業 所 税				
3 都 市 計 画 税	751,769	69,293	821,062	0
(1) 土 地	420,609	36,708	457,317	0
(2) 家 屋	331,160	32,585	363,745	0
4 水 利 地 益 税				
5 共 同 施 設 税				
6 宅 地 開 発 税				
(-) 法 定 外 目 的 税				
三 旧 法 に よ る 税				
合 計 ( 一 ~ 三 )	64,426,142	5,631,383	70,057,525	0
国 民 健 康 保 険 税	12,793,898	5,414,756	18,208,654	
国 民 健 康 保 険 料				

資料 「地方財政状況調」第6表



(単位：千円、%)

収 入 済 額			納 税 率			
現 年 課 税 分 E	滞 納 繰 越 分 F	合 計 G	2 4 年 度			2 3 年 度
			現 年 E/A	滞 繰 F/B	合 計 G/C	合 計
62,563,068	1,077,667	63,640,735	98.3	19.4	91.9	91.4
62,563,068	1,077,667	63,640,735	98.3	19.4	91.9	91.4
29,130,539	498,388	29,628,927	98.2	21.4	92.6	91.9
726,410	15,042	741,452	97.8	21.8	91.3	90.5
23,428,950	471,352	23,900,302	97.9	21.6	91.5	90.7
324,330	0	324,330	99.8	-	99.8	99.9
1,249,412	8,420	1,257,832	98.9	17.1	95.8	95.7
3,725,767	3,574	3,729,341	99.8	13.8	99.2	99.3
29,307,346	563,250	29,870,596	98.2	20.9	91.8	91.3
29,189,388	563,250	29,752,638	98.2	20.9	91.8	91.3
10,943,631	228,024	11,171,655	98.2	22.1	91.7	91.3
12,257,660	243,677	12,501,337	98.2	20.6	91.4	91.0
5,988,097	91,549	6,079,646	98.4	19.0	92.6	92.1
117,958	0	117,958	100.0	-	100.0	100.0
911,367	15,915	927,282	97.6	19.2	91.2	90.8
3,189,682	0	3,189,682	100.0	-	100.0	100.0
24,134	0	24,134	100.0	-	100.0	100.0
0	114	114	-	0.0	0.0	0.0
0	114	114	-	0.0	0.0	0.0
0	0	0	-	0.0	0.0	0.0
0	0	0	-	-	-	-
745,376	19,928	765,304	97.6	28.2	91.7	91.3
745,376	19,928	765,304	97.6	28.2	91.7	91.3
11,312	646	11,958	96.1	47.9	91.1	88.9
734,064	19,282	753,346	97.6	27.8	91.8	91.4
411,065	10,311	421,376	97.7	28.1	92.1	91.8
322,999	8,971	331,970	97.5	27.5	91.3	90.9
63,308,444	1,097,595	64,406,039	98.3	19.5	91.9	91.4
11,782,405	867,360	12,649,765	92.1	16.0	69.5	68.2

II 市町村税の納税  
2 徴収実績・納税率

第8表 市町村税（国保税を除く）（平成24年度）

市町村名	調 定 済			徴収猶予に係る 調 定 済 額 D
	現 年 課 税 分 A	滞 納 繰 越 分 B	合 計 C	
1 さいたま市	218,432,903	12,460,038	230,892,941	0
2 川越市	54,652,300	3,703,263	58,355,563	143,489
3 熊谷市	29,885,417	2,391,944	32,277,361	0
4 川口市	88,246,836	9,581,195	97,828,031	0
5 行田市	10,378,326	799,621	11,177,947	0
6 秩父市	8,677,429	677,996	9,355,425	0
7 所沢市	50,780,913	4,590,907	55,371,820	0
8 飯能市	11,624,383	828,161	12,452,544	0
9 加須市	15,309,245	785,943	16,095,188	0
10 本庄市	10,648,881	1,259,304	11,908,185	0
11 東松山市	12,270,925	1,093,146	13,364,071	0
12 春日部市	27,265,646	2,721,485	29,987,131	0
13 狭山市	21,774,781	1,635,335	23,410,116	0
14 羽生市	7,531,686	451,783	7,983,469	0
15 鴻巣市	14,409,891	912,359	15,322,250	0
16 深谷市	18,453,297	1,562,050	20,015,347	0
17 上尾市	29,944,410	2,158,136	32,102,546	0
18 草加市	34,218,513	3,961,440	38,179,953	0
19 越谷市	46,058,372	1,799,067	47,857,439	1,071
20 蕨市	10,994,720	1,044,314	12,039,034	0
21 戸田市	26,607,273	1,498,616	28,105,889	0
22 入間市	20,845,845	2,181,618	23,027,463	0
23 朝霞市	20,300,423	1,685,743	21,986,166	0
24 志木市	10,294,229	744,257	11,038,486	0
25 和光市	13,655,137	1,228,585	14,883,722	0
26 新座市	22,790,754	2,472,088	25,262,842	0
27 桶川市	10,037,900	376,364	10,414,264	6,909
28 久喜市	21,329,423	1,424,668	22,754,091	29,775
29 北本市	8,422,839	543,451	8,966,290	2,783
30 八潮市	15,066,779	1,432,478	16,499,257	0
31 富士見市	13,823,227	1,241,617	15,064,844	0
32 三郷市	19,658,563	1,678,549	21,337,112	0
33 蓮田市	8,012,593	661,305	8,673,898	0
34 坂戸市	12,926,230	1,427,387	14,353,617	0
35 幸手市	6,337,643	540,256	6,877,899	0
36 鶴ヶ島市	9,565,248	695,791	10,261,039	0
37 日高市	8,095,585	634,676	8,730,261	0
38 吉川市	8,810,166	699,277	9,509,443	0
39 ふじみ野市	15,192,052	1,481,572	16,673,624	0
40 白岡市	6,622,204	349,776	6,971,980	0
市 計	999,952,987	77,415,561	1,077,368,548	184,027

資料 「地方財政状況調」第6表

(単位：千円、%)

収 入 済 額			納 税 率				市町村名
現年課税分 E	滞納繰越分 F	合 計 G	24年度			23年度	
			現年 E/A	滞繰 F/B	合計 G/C	合計	
215,248,442	3,135,116	218,383,558	98.5	25.2	94.6	94.3	さいたま市
53,710,646	801,203	54,511,849	98.3	21.6	93.4	93.1	川越市
29,435,820	522,105	29,957,925	98.5	21.8	92.8	91.9	熊谷市
85,562,780	2,224,832	87,787,612	97.0	23.2	89.7	89.6	川口市
10,207,959	170,736	10,378,695	98.4	21.4	92.8	91.8	行田市
8,540,487	107,232	8,647,719	98.4	15.8	92.4	92.7	秩父市
49,700,342	850,397	50,550,739	97.9	18.5	91.3	91.2	所沢市
11,460,189	175,062	11,635,251	98.6	21.1	93.4	92.9	飯能市
15,104,975	284,554	15,389,529	98.7	36.2	95.6	94.0	加須市
10,436,222	330,274	10,766,496	98.0	26.2	90.4	87.7	本庄市
12,068,956	254,775	12,323,731	98.4	23.3	92.2	91.1	東松山市
26,761,030	633,703	27,394,733	98.1	23.3	91.4	90.4	春日部市
21,417,651	301,745	21,719,396	98.4	18.5	92.8	92.6	狭山市
7,429,658	99,067	7,528,725	98.6	21.9	94.3	93.8	羽生市
14,176,509	184,344	14,360,853	98.4	20.2	93.7	93.2	鴻巣市
18,137,425	329,298	18,466,723	98.3	21.1	92.3	91.1	深谷市
29,463,290	528,301	29,991,591	98.4	24.5	93.4	92.5	上尾市
33,292,775	951,761	34,244,536	97.3	24.0	89.7	88.8	草加市
45,509,992	767,952	46,277,944	98.8	42.7	96.7	95.9	越谷市
10,741,451	219,197	10,960,648	97.7	21.0	91.0	90.7	蕨市
26,290,704	318,290	26,608,994	98.8	21.2	94.7	94.1	戸田市
20,421,532	572,348	20,993,880	98.0	26.2	91.2	90.4	入間市
19,957,460	348,842	20,306,302	98.3	20.7	92.4	91.6	朝霞市
10,141,793	162,381	10,304,174	98.5	21.8	93.3	92.8	志木市
13,466,493	237,347	13,703,840	98.6	19.3	92.1	91.0	和光市
22,333,756	439,248	22,773,004	98.0	17.8	90.1	89.4	新座市
9,983,398	75,725	10,059,123	99.5	20.1	96.6	95.9	桶川市
20,987,369	352,610	21,339,979	98.4	24.8	93.8	93.1	久喜市
8,294,169	122,772	8,416,941	98.5	22.6	93.9	93.4	北本市
14,700,279	408,803	15,109,082	97.6	28.5	91.6	90.2	八潮市
13,518,702	280,168	13,798,870	97.8	22.6	91.6	90.8	富士見市
19,310,742	431,070	19,741,812	98.2	25.7	92.5	91.4	三郷市
7,870,535	108,768	7,979,303	98.2	16.4	92.0	92.0	蓮田市
12,649,086	225,753	12,874,839	97.9	15.8	89.7	89.6	坂戸市
6,230,731	197,748	6,428,479	98.3	36.6	93.5	91.5	幸手市
9,423,752	123,231	9,546,983	98.5	17.7	93.0	92.9	鶴ヶ島市
7,953,719	95,296	8,049,015	98.2	15.0	92.2	92.2	日高市
8,647,239	183,800	8,831,039	98.2	26.3	92.9	92.0	吉川市
14,867,426	357,861	15,225,287	97.9	24.2	91.3	90.3	ふじみ野市
6,548,239	61,809	6,610,048	98.9	17.7	94.8	94.7	白岡市
982,003,723	17,975,524	999,979,247	98.2	23.2	92.8	92.2	市 計

II 市町村税の納税  
2 徴収実績・納税率

市町村名	調 定 済			徴収猶予に係る 調 定 済 額 D
	現 年 課 税 分 A	滞 納 繰 越 分 B	合 計 C	
41 伊 奈 町	5,311,177	356,189	5,667,366	0
42 三 芳 町	7,378,534	368,629	7,747,163	0
43 毛 呂 山 町	3,625,310	524,067	4,149,377	0
44 越 生 町	1,344,278	78,736	1,423,014	0
45 滑 川 町	3,002,303	152,078	3,154,381	0
46 嵐 山 町	2,740,777	239,730	2,980,507	0
47 小 川 町	3,765,697	717,820	4,483,517	0
48 川 島 町	3,158,827	173,834	3,332,661	0
49 吉 見 町	2,430,780	179,570	2,610,350	0
50 鳩 山 町	1,708,398	89,759	1,798,157	0
51 と き が わ 町	1,339,219	164,861	1,504,080	0
52 横 瀬 町	1,152,886	91,770	1,244,656	0
53 皆 野 町	1,093,023	70,192	1,163,215	0
54 長 瀬 町	869,873	90,424	960,297	0
55 小 鹿 野 町	1,329,921	115,109	1,445,030	0
56 東 秩 父 村	246,993	1,877	248,870	0
57 美 里 町	1,900,341	110,358	2,010,699	0
58 神 川 町	1,756,980	180,334	1,937,314	0
59 上 里 町	3,846,707	430,953	4,277,660	0
60 寄 居 町	4,346,436	454,193	4,800,629	0
61 宮 代 町	3,557,840	175,163	3,733,003	0
62 杉 戸 町	5,375,564	425,813	5,801,377	0
63 松 伏 町	3,144,278	439,924	3,584,202	0
町 村 計	64,426,142	5,631,383	70,057,525	0
県 計	1,064,379,129	83,046,944	1,147,426,073	184,027

資料 「地方財政状況調」第6表

(単位：千円、%)

収入 濟 額			納 税 率				市町村名
現年課税分 E	滞納繰越分 F	合 計 G	24年度			23年度	
			現年 E/A	滞繰 F/B	合計 G/C	合計	
5,223,951	54,883	5,278,834	98.4	15.4	93.1	93.1	伊 奈 町
7,278,930	118,680	7,397,610	98.7	32.2	95.5	95.0	三 芳 町
3,494,144	156,015	3,650,159	96.4	29.8	88.0	87.0	毛 呂 山 町
1,327,390	25,194	1,352,584	98.7	32.0	95.1	93.6	越 生 町
2,957,428	21,058	2,978,486	98.5	13.8	94.4	94.6	滑 川 町
2,706,754	25,359	2,732,113	98.8	10.6	91.7	92.0	嵐 山 町
3,690,712	71,773	3,762,485	98.0	10.0	83.9	83.4	小 川 町
3,119,537	42,863	3,162,400	98.8	24.7	94.9	93.9	川 島 町
2,394,650	29,314	2,423,964	98.5	16.3	92.9	92.8	吉 見 町
1,679,219	20,320	1,699,539	98.3	22.6	94.5	94.5	鳩 山 町
1,311,206	22,752	1,333,958	97.9	13.8	88.7	87.4	と き が わ 町
1,135,980	16,217	1,152,197	98.5	17.7	92.6	92.6	横 瀬 町
1,078,251	13,745	1,091,996	98.6	19.6	93.9	93.0	皆 野 町
856,326	18,844	875,170	98.4	20.8	91.1	90.4	長 瀬 町
1,310,794	17,016	1,327,810	98.6	14.8	91.9	91.7	小 鹿 野 町
246,591	903	247,494	99.8	48.1	99.4	99.2	東 秩 父 村
1,878,884	17,488	1,896,372	98.9	15.8	94.3	95.0	美 里 町
1,720,882	29,569	1,750,451	97.9	16.4	90.4	90.2	神 川 町
3,779,822	62,195	3,842,017	98.3	14.4	89.8	88.5	上 里 町
4,259,943	81,163	4,341,106	98.0	17.9	90.4	89.3	寄 居 町
3,499,496	42,909	3,542,405	98.4	24.5	94.9	95.2	宮 代 町
5,289,396	101,988	5,391,384	98.4	24.0	92.9	92.3	杉 戸 町
3,068,158	107,347	3,175,505	97.6	24.4	88.6	86.8	松 伏 町
63,308,444	1,097,595	64,406,039	98.3	19.5	91.9	91.4	町 村 計
1,045,312,167	19,073,119	1,064,385,286	98.2	23.0	92.8	92.2	県 計

II 市町村税の納税  
2 徴収実績・納税率

第9表 個人市町村民税（平成24年度）

市町村名	調 定 済 額			徴収猶予に係る 調 定 済 額
	現 年 課 税 分 A	滞 納 繰 越 分 B	合 計 C	
1 さいたま市	87,542,766	7,259,890	94,802,656	0
2 川 越 市	19,912,950	2,065,611	21,978,561	0
3 熊 谷 市	10,816,026	1,006,471	11,822,497	0
4 川 口 市	34,500,869	5,454,713	39,955,582	0
5 行 田 市	4,097,441	389,531	4,486,972	0
6 秩 父 市	2,699,423	236,277	2,935,700	0
7 所 沢 市	22,114,925	2,590,477	24,705,402	0
8 飯 能 市	4,394,039	392,679	4,786,718	0
9 加 須 市	5,585,694	357,543	5,943,237	0
10 本 庄 市	3,805,325	389,409	4,194,734	0
11 東 松 山 市	4,803,231	541,400	5,344,631	0
12 春 日 部 市	12,278,137	1,481,760	13,759,897	0
13 狭 山 市	8,841,082	987,331	9,828,413	0
14 羽 生 市	2,583,011	232,589	2,815,600	0
15 鴻 巣 市	6,545,686	499,371	7,045,057	0
16 深 谷 市	7,085,204	670,841	7,756,045	0
17 上 尾 市	12,969,041	1,277,809	14,246,850	0
18 草 加 市	14,028,219	2,282,917	16,311,136	0
19 越 谷 市	19,429,107	977,781	20,406,888	0
20 蕨 市	4,523,034	678,034	5,201,068	0
21 戸 田 市	8,761,352	1,036,854	9,798,206	0
22 入 間 市	8,409,180	912,965	9,322,145	0
23 朝 霞 市	8,994,926	1,036,004	10,030,930	0
24 志 木 市	4,826,493	476,197	5,302,690	0
25 和 光 市	6,080,578	651,182	6,731,760	0
26 新 座 市	9,464,419	1,547,368	11,011,787	0
27 桶 川 市	4,219,859	203,130	4,422,989	0
28 久 喜 市	8,597,597	767,887	9,365,484	0
29 北 本 市	3,767,283	257,985	4,025,268	0
30 八 潮 市	4,504,237	706,193	5,210,430	0
31 富 士 見 市	6,456,988	787,763	7,244,751	0
32 三 郷 市	7,300,154	1,034,051	8,334,205	0
33 蓮 田 市	3,717,471	319,649	4,037,120	0
34 坂 戸 市	5,239,278	675,694	5,914,972	0
35 幸 手 市	2,637,111	290,571	2,927,682	0
36 鶴ヶ島市	3,953,433	410,004	4,363,437	0
37 日 高 市	2,926,238	313,314	3,239,552	0
38 吉 川 市	3,654,222	368,611	4,022,833	0
39 ふじみ野市	6,373,904	856,984	7,230,888	0
40 白 岡 市	3,020,716	171,991	3,192,707	0
市 計	401,460,649	42,596,831	444,057,480	0

資料 「地方財政状況調」第6表

(単位：千円、%)

収 入 済 額			納 税 率				市町村名
現年課税分 E	滞納繰越分 F	合 計 G	24年度			23年度	
			現年 E/A	滞繰 F/B	合計 G/C	合計	
85,774,334	1,597,989	87,372,323	98.0	22.0	92.2	91.6	さいたま市
19,401,087	425,717	19,826,804	97.4	20.6	90.2	89.4	川越市
10,629,344	219,765	10,849,109	98.3	21.8	91.8	90.6	熊谷市
33,065,677	968,865	34,034,542	95.8	17.8	85.2	85.1	川口市
4,002,884	83,167	4,086,051	97.7	21.4	91.1	90.1	行田市
2,642,654	41,551	2,684,205	97.9	17.6	91.4	91.3	秩父市
21,511,978	459,475	21,971,453	97.3	17.7	88.9	88.5	所沢市
4,309,577	82,411	4,391,988	98.1	21.0	91.8	90.8	飯能市
5,483,659	122,338	5,605,997	98.2	34.2	94.3	92.4	加須市
3,723,918	99,761	3,823,679	97.9	25.6	91.2	88.7	本庄市
4,695,279	122,884	4,818,163	97.8	22.7	90.1	88.2	東松山市
12,006,896	336,615	12,343,511	97.8	22.7	89.7	88.2	春日部市
8,624,078	179,495	8,803,573	97.5	18.2	89.6	89.2	狭山市
2,533,128	53,124	2,586,252	98.1	22.8	91.9	90.5	羽生市
6,420,987	99,279	6,520,266	98.1	19.9	92.6	92.0	鴻巣市
6,937,724	167,525	7,105,249	97.9	25.0	91.6	89.8	深谷市
12,686,703	270,999	12,957,702	97.8	21.2	91.0	89.5	上尾市
13,488,572	488,484	13,977,056	96.2	21.4	85.7	84.0	草加市
19,091,940	356,506	19,448,446	98.3	36.5	95.3	94.5	越谷市
4,360,781	137,259	4,498,040	96.4	20.2	86.5	85.5	蕨市
8,536,566	188,155	8,724,721	97.4	18.1	89.0	88.0	戸田市
8,200,290	200,960	8,401,250	97.5	22.0	90.1	89.6	入間市
8,781,314	211,249	8,992,563	97.6	20.4	89.6	88.3	朝霞市
4,729,727	96,049	4,825,776	98.0	20.2	91.0	90.1	志木市
5,962,938	147,444	6,110,382	98.1	22.6	90.8	88.8	和光市
9,185,465	255,835	9,441,300	97.1	16.5	85.7	84.2	新座市
4,188,907	41,920	4,230,827	99.3	20.6	95.7	94.5	桶川市
8,413,366	201,276	8,614,642	97.9	26.2	92.0	90.4	久喜市
3,707,173	60,593	3,767,766	98.4	23.5	93.6	92.4	北本市
4,310,333	175,228	4,485,561	95.7	24.8	86.1	83.8	八潮市
6,255,023	165,097	6,420,120	96.9	21.0	88.6	87.6	富士見市
7,078,993	228,041	7,307,034	97.0	22.1	87.7	86.1	三郷市
3,640,221	52,673	3,692,894	97.9	16.5	91.5	91.3	蓮田市
5,085,705	127,108	5,212,813	97.1	18.8	88.1	87.7	坂戸市
2,578,789	95,944	2,674,733	97.8	33.0	91.4	89.0	幸手市
3,859,698	78,525	3,938,223	97.6	19.2	90.3	89.7	鶴ヶ島市
2,850,518	43,706	2,894,224	97.4	13.9	89.3	89.4	日高市
3,565,655	108,782	3,674,437	97.6	29.5	91.3	89.4	吉川市
6,179,207	200,535	6,379,742	96.9	23.4	88.2	86.4	ふじみ野市
2,981,923	32,356	3,014,279	98.7	18.8	94.4	94.0	白岡市
391,483,011	9,024,685	400,507,696	97.5	21.2	90.2	89.3	市 計

II 市町村税の納税  
2 徴収実績・納税率

市町村名	調 定 済			徴収猶予に係る 調 定 済 額
	現 年 課 税 分 A	滞 納 繰 越 分 B	合 計 C	
41 伊 奈 町	2,299,835	216,426	2,516,261	0
42 三 芳 町	2,205,176	175,770	2,380,946	0
43 毛 呂 山 町	1,669,419	186,089	1,855,508	0
44 越 生 町	567,523	24,673	592,196	0
45 滑 川 町	916,440	67,712	984,152	0
46 嵐 山 町	875,478	54,341	929,819	0
47 小 川 町	1,638,644	138,285	1,776,929	0
48 川 島 町	1,041,213	68,493	1,109,706	0
49 吉 見 町	984,542	79,820	1,064,362	0
50 鳩 山 町	831,450	38,437	869,887	0
51 ときがわ町	525,765	66,437	592,202	0
52 横 瀬 町	371,906	22,993	394,899	0
53 皆 野 町	411,568	21,455	433,023	0
54 長 瀬 町	333,112	36,204	369,316	0
55 小 鹿 野 町	460,986	44,018	505,004	0
56 東 秩 父 村	107,309	996	108,305	0
57 美 里 町	452,397	34,623	487,020	0
58 神 川 町	539,881	69,599	609,480	0
59 上 里 町	1,354,778	188,998	1,543,776	0
60 寄 居 町	1,531,251	206,487	1,737,738	0
61 宮 代 町	1,671,549	98,039	1,769,588	0
62 杉 戸 町	2,390,430	196,794	2,587,224	0
63 松 伏 町	1,497,118	217,648	1,714,766	0
町 村 計	24,677,770	2,254,337	26,932,107	0
県 計	426,138,419	44,851,168	470,989,587	0

資料 「地方財政状況調」第6表



(単位：千円、%)

収 入 済 額			納 税 率				市町村名
現年課税分 E	滞納繰越分 F	合 計 G	24年度			23年度	
			現年 E/A	滞繰 F/B	合計 G/C	合計	
2,245,688	32,712	2,278,400	97.6	15.1	90.5	90.4	伊 奈 町
2,159,860	50,069	2,209,929	97.9	28.5	92.8	91.9	三 芳 町
1,633,057	38,723	1,671,780	97.8	20.8	90.1	88.9	毛 呂 山 町
559,452	6,594	566,046	98.6	26.7	95.6	95.6	越 生 町
897,212	10,467	907,679	97.9	15.5	92.2	91.7	滑 川 町
857,050	13,820	870,870	97.9	25.4	93.7	93.6	嵐 山 町
1,607,589	29,916	1,637,505	98.1	21.6	92.2	91.2	小 川 町
1,023,103	19,897	1,043,000	98.3	29.0	94.0	92.7	川 島 町
965,479	14,984	980,463	98.1	18.8	92.1	91.8	吉 見 町
817,036	9,894	826,930	98.3	25.7	95.1	95.0	鳩 山 町
513,461	12,284	525,745	97.7	18.5	88.8	86.7	と き が わ 町
367,178	5,437	372,615	98.7	23.6	94.4	93.8	横 瀬 町
406,174	5,114	411,288	98.7	23.8	95.0	94.6	皆 野 町
329,229	4,504	333,733	98.8	12.4	90.4	88.9	長 瀬 町
452,364	8,797	461,161	98.1	20.0	91.3	90.8	小 鹿 野 町
107,309	512	107,821	100.0	51.4	99.6	98.9	東 秩 父 村
444,991	7,540	452,531	98.4	21.8	92.9	91.9	美 里 町
523,733	12,224	535,957	97.0	17.6	87.9	86.8	神 川 町
1,318,462	32,134	1,350,596	97.3	17.0	87.5	86.4	上 里 町
1,490,080	38,747	1,528,827	97.3	18.8	88.0	86.5	寄 居 町
1,637,651	25,168	1,662,819	98.0	25.7	94.0	94.1	宮 代 町
2,342,146	56,658	2,398,804	98.0	28.8	92.7	91.7	杉 戸 町
1,457,056	50,199	1,507,255	97.3	23.1	87.9	86.0	松 伏 町
24,155,360	486,394	24,641,754	97.9	21.6	91.5	90.7	町 村 計
415,638,371	9,511,079	425,149,450	97.5	21.2	90.3	89.3	県 計

II 市町村税の納税  
2 徴収実績・納税率

第10表 法人市町村民税（平成24年度）

市町村名	調 定 済 額			徴収猶予に係る 調 定 済 額
	現 年 課 税 分 A	滞 納 繰 越 分 B	合 計 C	
1 さいたま市	23,668,927	276,192	23,945,119	0
2 川 越 市	5,524,554	72,789	5,597,343	0
3 熊 谷 市	3,648,826	43,678	3,692,504	0
4 川 口 市	4,748,023	234,211	4,982,234	0
5 行 田 市	679,088	17,319	696,407	0
6 秩 父 市	512,899	23,751	536,650	0
7 所 沢 市	2,988,355	74,561	3,062,916	0
8 飯 能 市	665,758	12,976	678,734	0
9 加 須 市	1,128,014	8,027	1,136,041	0
10 本 庄 市	802,302	20,719	823,021	0
11 東 松 山 市	905,988	33,524	939,512	0
12 春 日 部 市	1,812,020	46,272	1,858,292	0
13 狭 山 市	1,701,926	25,806	1,727,732	0
14 羽 生 市	650,018	11,054	661,072	0
15 鴻 巣 市	766,132	11,988	778,120	0
16 深 谷 市	1,448,702	40,122	1,488,824	0
17 上 尾 市	2,256,501	28,809	2,285,310	0
18 草 加 市	2,600,984	70,365	2,671,349	0
19 越 谷 市	3,355,630	61,755	3,417,385	0
20 蕨 市	707,588	37,773	745,361	0
21 戸 田 市	2,577,540	34,132	2,611,672	0
22 入 間 市	1,391,111	33,020	1,424,131	0
23 朝 霞 市	919,140	19,416	938,556	0
24 志 木 市	443,405	15,913	459,318	0
25 和 光 市	554,672	13,344	568,016	0
26 新 座 市	1,453,088	38,522	1,491,610	0
27 桶 川 市	632,458	5,907	638,365	0
28 久 喜 市	1,697,034	80,987	1,778,021	0
29 北 本 市	475,755	9,344	485,099	0
30 八 潮 市	1,233,765	21,436	1,255,201	0
31 富 士 見 市	608,855	17,673	626,528	0
32 三 郷 市	1,257,477	36,468	1,293,945	0
33 蓮 田 市	509,732	9,104	518,836	0
34 坂 戸 市	717,189	27,628	744,817	0
35 幸 手 市	442,909	5,066	447,975	0
36 鶴ヶ島市	580,925	20,435	601,360	0
37 日 高 市	642,672	16,127	658,799	0
38 吉 川 市	596,320	7,690	604,010	0
39 ふじみ野市	763,327	22,646	785,973	0
40 白 岡 市	385,560	3,619	389,179	0
市 計	78,455,169	1,590,168	80,045,337	0

資料 「地方財政状況調」第6表

(単位：千円、%)

収 入 済 額			納 税 率				市町村名
現年課税分 E	滞納繰越分 F	合 計 G	24年度			23年度	
			現年 E/A	滞繰 F/B	合計 G/C	合計	
23,572,581	59,860	23,632,441	99.6	21.7	98.7	98.4	さいたま市
5,482,355	33,172	5,515,527	99.2	45.6	98.5	98.4	川越市
3,646,694	9,279	3,655,973	99.9	21.2	99.0	98.4	熊谷市
4,703,215	54,612	4,757,827	99.1	23.3	95.5	94.6	川口市
676,383	2,754	679,137	99.6	15.9	97.5	97.7	行田市
510,330	1,578	511,908	99.5	6.6	95.4	95.8	秩父市
2,966,874	10,528	2,977,402	99.3	14.1	97.2	97.1	所沢市
663,860	4,285	668,145	99.7	33.0	98.4	97.9	飯能市
1,127,970	3,000	1,130,970	100.0	37.4	99.6	98.8	加須市
798,942	9,581	808,523	99.6	46.2	98.2	97.4	本庄市
901,133	4,291	905,424	99.5	12.8	96.4	96.2	東松山市
1,794,417	23,545	1,817,962	99.0	50.9	97.8	97.0	春日部市
1,696,802	3,073	1,699,875	99.7	11.9	98.4	98.0	狭山市
647,841	1,948	649,789	99.7	17.6	98.3	98.0	羽生市
755,954	1,388	757,342	98.7	11.6	97.3	98.1	鴻巣市
1,441,742	3,714	1,445,456	99.5	9.3	97.1	96.7	深谷市
2,235,416	9,628	2,245,044	99.1	33.4	98.2	98.2	上尾市
2,596,871	6,687	2,603,558	99.8	9.5	97.5	97.4	草加市
3,341,113	17,633	3,358,746	99.6	28.6	98.3	97.8	越谷市
702,758	1,692	704,450	99.3	4.5	94.5	94.0	蕨市
2,576,408	9,752	2,586,160	100.0	28.6	99.0	98.3	戸田市
1,381,174	10,506	1,391,680	99.3	31.8	97.7	97.5	入間市
913,756	4,147	917,903	99.4	21.4	97.8	97.3	朝霞市
439,621	2,399	442,020	99.1	15.1	96.2	95.4	志木市
553,423	2,122	555,545	99.8	15.9	97.8	97.4	和光市
1,446,503	5,531	1,452,034	99.5	14.4	97.3	96.9	新座市
630,419	1,985	632,404	99.7	33.6	99.1	98.2	桶川市
1,691,052	12,516	1,703,568	99.6	15.5	95.8	94.9	久喜市
472,501	1,594	474,095	99.3	17.1	97.7	97.6	北本市
1,227,991	8,252	1,236,243	99.5	38.5	98.5	97.7	八潮市
602,509	2,682	605,191	99.0	15.2	96.6	95.7	富士見市
1,250,146	5,498	1,255,644	99.4	15.1	97.0	96.9	三郷市
511,835	2,565	514,400	100.4	28.2	99.1	97.9	蓮田市
711,330	2,494	713,824	99.2	9.0	95.8	96.0	坂戸市
442,775	2,575	445,350	100.0	50.8	99.4	98.6	幸手市
579,272	3,888	583,160	99.7	19.0	97.0	96.2	鶴ヶ島市
640,504	1,593	642,097	99.7	9.9	97.5	96.6	日高市
594,243	2,040	596,283	99.7	26.5	98.7	98.4	吉川市
760,218	5,346	765,564	99.6	23.6	97.4	96.6	ふじみ野市
384,202	914	385,116	99.6	25.3	99.0	98.9	白岡市
78,073,133	350,647	78,423,780	99.5	22.1	98.0	97.6	市 計

II 市町村税の納税  
2 徴収実績・納税率

市町村名	調 定 済 額			徴収猶予に係る 調 定 済 額 D
	現 年 課 税 分 A	滞 納 繰 越 分 B	合 計 C	
41 伊 奈 町	414,398	4,535	418,933	0
42 三 芳 町	886,238	9,116	895,354	0
43 毛 呂 山 町	168,116	3,555	171,671	0
44 越 生 町	41,719	586	42,305	0
45 滑 川 町	363,968	2,079	366,047	0
46 嵐 山 町	305,984	296	306,280	0
47 小 川 町	163,594	8,771	172,365	0
48 川 島 町	229,531	2,222	231,753	0
49 吉 見 町	128,090	3,973	132,063	0
50 鳩 山 町	41,417	1,148	42,565	0
51 ときがわ町	87,688	2,701	90,389	0
52 横 瀬 町	92,384	4,797	97,181	0
53 皆 野 町	77,093	1,530	78,623	0
54 長 瀬 町	46,220	2,146	48,366	0
55 小 鹿 野 町	94,645	1,233	95,878	0
56 東 秩 父 村	5,861	0	5,861	0
57 美 里 町	363,704	1,228	364,932	0
58 神 川 町	113,229	892	114,121	0
59 上 里 町	394,010	2,387	396,397	0
60 寄 居 町	289,250	6,064	295,314	0
61 宮 代 町	125,463	2,883	128,346	0
62 杉 戸 町	369,892	9,475	379,367	0
63 松 伏 町	194,922	3,455	198,377	0
町 村 計	4,997,416	75,072	5,072,488	0
県 計	83,452,585	1,665,240	85,117,825	0

資料 「地方財政状況調」第6表

(単位：千円、%)

収 入 済 額			納 税 率				市町村名
現年課税分 E	滞納繰越分 F	合 計 G	24年度			23年度	
			現年 E/A	滞繰 F/B	合計 G/C	合計	
408,666	1,135	409,801	98.6	25.0	97.8	98.3	伊 奈 町
883,441	308	883,749	99.7	3.4	98.7	98.8	三 芳 町
166,895	701	167,596	99.3	19.7	97.6	97.6	毛 呂 山 町
41,588	257	41,845	99.7	43.9	98.9	98.5	越 生 町
363,054	234	363,288	99.7	11.3	99.2	99.3	滑 川 町
305,884	56	305,940	100.0	18.9	99.9	99.8	嵐 山 町
162,538	1,900	164,438	99.4	21.7	95.4	93.7	小 川 町
228,680	801	229,481	99.6	36.0	99.0	99.0	川 島 町
127,184	651	127,835	99.3	16.4	96.8	95.4	吉 見 町
40,917	366	41,283	98.8	31.9	97.0	96.5	鳩 山 町
87,397	294	87,691	99.7	10.9	97.0	96.8	と き が わ 町
92,084	228	92,312	99.7	4.8	95.0	94.8	横 瀬 町
76,773	460	77,233	99.6	30.1	98.2	97.9	皆 野 町
45,990	280	46,270	99.5	13.0	95.7	95.5	長 瀬 町
94,395	330	94,725	99.7	26.8	98.8	97.6	小 鹿 野 町
5,861	0	5,861	100.0	-	100.0	100.0	東 秩 父 村
362,754	40	362,794	99.7	3.3	99.4	99.8	美 里 町
113,083	307	113,390	99.9	34.4	99.4	99.2	神 川 町
393,415	490	393,905	99.8	20.5	99.4	99.1	上 里 町
287,257	344	287,601	99.3	5.7	97.4	97.7	寄 居 町
124,605	420	125,025	99.3	14.6	97.4	97.2	宮 代 町
368,642	1,524	370,166	99.7	16.1	97.6	97.0	杉 戸 町
194,076	868	194,944	99.6	25.1	98.3	98.0	松 伏 町
4,975,179	11,994	4,987,173	99.6	16.0	98.3	98.3	町 村 計
83,048,312	362,641	83,410,953	99.5	21.8	98.0	97.6	県 計

II 市町村税の納税  
2 徴収実績・納税率

第11表 固定資産税（平成24年度）

市町村名	調 定 済 額			徴収猶予に係る 調 定 済 額 D
	現 年 課 税 分 A	滞 納 繰 越 分 B	合 計 C	
1 さいたま市	77,536,269	3,875,606	81,411,875	0
2 川 越 市	21,296,911	1,197,619	22,494,530	0
3 熊 谷 市	11,893,470	1,144,229	13,037,699	0
4 川 口 市	35,206,282	2,990,121	38,196,403	0
5 行 田 市	4,283,722	330,947	4,614,669	0
6 秩 父 市	4,579,469	352,864	4,932,333	0
7 所 沢 市	19,029,140	1,539,112	20,568,252	0
8 飯 能 市	5,189,851	358,313	5,548,164	0
9 加 須 市	7,013,213	380,022	7,393,235	0
10 本 庄 市	4,710,323	735,341	5,445,664	0
11 東 松 山 市	5,215,958	449,854	5,665,812	0
12 春 日 部 市	10,127,989	1,017,957	11,145,946	0
13 狭 山 市	9,114,025	526,011	9,640,036	0
14 羽 生 市	3,438,075	176,440	3,614,515	0
15 鴻 巣 市	5,644,734	344,398	5,989,132	0
16 深 谷 市	8,135,142	740,997	8,876,139	0
17 上 尾 市	11,167,316	690,908	11,858,224	0
18 草 加 市	13,203,376	1,330,546	14,533,922	0
19 越 谷 市	17,660,349	643,016	18,303,365	0
20 蕨 市	4,159,895	261,869	4,421,764	0
21 戸 田 市	12,511,712	367,148	12,878,860	0
22 入 間 市	8,712,426	1,010,541	9,722,967	0
23 朝 霞 市	8,340,669	539,485	8,880,154	0
24 志 木 市	3,993,588	210,210	4,203,798	0
25 和 光 市	5,672,866	485,714	6,158,580	0
26 新 座 市	9,381,814	756,939	10,138,753	0
27 桶 川 市	3,957,148	133,216	4,090,364	0
28 久 喜 市	9,011,407	492,275	9,503,682	0
29 北 本 市	3,328,422	228,231	3,556,653	0
30 八 潮 市	7,268,607	589,538	7,858,145	0
31 富 士 見 市	4,989,080	353,521	5,342,601	0
32 三 郷 市	8,750,256	551,119	9,301,375	0
33 蓮 田 市	3,182,264	319,186	3,501,450	0
34 坂 戸 市	5,604,186	633,080	6,237,266	0
35 幸 手 市	2,507,840	210,729	2,718,569	0
36 鶴ヶ島市	3,977,688	230,423	4,208,111	0
37 日 高 市	3,752,763	272,463	4,025,226	0
38 吉 川 市	3,587,382	298,487	3,885,869	0
39 ふじみ野市	6,283,057	502,967	6,786,024	0
40 白 岡 市	2,742,166	162,244	2,904,410	0
市 計	396,160,850	27,433,686	423,594,536	0

資料 「地方財政状況調」第6表

(単位：千円、%)

収 入 済 額			納 税 率				市町村名
現年課税分 E	滞納繰越分 F	合 計 G	24年度			23年度	
			現年 E/A	滞繰 F/B	合計 G/C	合計	
76,515,742	1,163,288	77,679,030	98.7	30.0	95.4	95.2	さいたま市
20,984,211	288,120	21,272,331	98.5	24.1	94.6	94.6	川越市
11,672,079	251,221	11,923,300	98.1	22.0	91.5	90.9	熊谷市
34,276,120	937,948	35,214,068	97.4	31.4	92.2	91.9	川口市
4,223,595	71,635	4,295,230	98.6	21.6	93.1	91.7	行田市
4,511,427	57,313	4,568,740	98.5	16.2	92.6	93.0	秩父市
18,657,730	310,710	18,968,440	98.0	20.2	92.2	92.5	所沢市
5,124,500	74,628	5,199,128	98.7	20.8	93.7	93.3	飯能市
6,922,262	143,828	7,066,090	98.7	37.8	95.6	94.0	加須市
4,601,147	191,839	4,792,986	97.7	26.1	88.0	84.7	本庄市
5,140,752	111,578	5,252,330	98.6	24.8	92.7	91.9	東松山市
9,945,938	236,177	10,182,115	98.2	23.2	91.4	90.8	春日部市
8,995,743	104,597	9,100,340	98.7	19.9	94.4	94.4	狭山市
3,394,969	37,779	3,432,748	98.7	21.4	95.0	94.9	羽生市
5,560,146	72,435	5,632,581	98.5	21.0	94.0	93.3	鴻巣市
7,990,138	142,880	8,133,018	98.2	19.3	91.6	90.7	深谷市
11,024,675	203,302	11,227,977	98.7	29.4	94.7	93.9	上尾市
12,888,683	379,063	13,267,746	97.6	28.5	91.3	90.6	草加市
17,494,714	336,011	17,830,725	99.1	52.3	97.4	96.4	越谷市
4,091,459	64,530	4,155,989	98.4	24.6	94.0	94.1	蕨市
12,430,353	103,682	12,534,035	99.3	28.2	97.3	97.0	戸田市
8,537,902	310,831	8,848,733	98.0	30.8	91.0	89.8	入間市
8,235,876	114,958	8,350,834	98.7	21.3	94.0	93.8	朝霞市
3,950,653	54,007	4,004,660	98.9	25.7	95.3	95.0	志木市
5,613,012	75,795	5,688,807	98.9	15.6	92.4	92.0	和光市
9,235,072	152,765	9,387,837	98.4	20.2	92.6	92.5	新座市
3,939,565	26,500	3,966,065	99.6	19.9	97.0	96.6	桶川市
8,877,555	125,535	9,003,090	98.5	25.5	94.7	94.7	久喜市
3,271,507	50,739	3,322,246	98.3	22.2	93.4	93.4	北本市
7,128,640	194,982	7,323,622	98.1	33.1	93.2	92.0	八潮市
4,910,932	92,280	5,003,212	98.4	26.1	93.6	92.9	富士見市
8,645,680	179,268	8,824,948	98.8	32.5	94.9	93.5	三郷市
3,120,319	50,368	3,170,687	98.1	15.8	90.6	90.9	蓮田市
5,502,231	83,802	5,586,033	98.2	13.2	89.6	89.8	坂戸市
2,466,515	86,444	2,552,959	98.4	41.0	93.9	92.0	幸手市
3,938,620	35,183	3,973,803	99.0	15.3	94.4	94.5	鶴ヶ島市
3,695,796	44,386	3,740,182	98.5	16.3	92.9	93.1	日高市
3,524,597	64,947	3,589,544	98.2	21.8	92.4	92.2	吉川市
6,177,505	127,632	6,305,137	98.3	25.4	92.9	92.3	ふじみ野市
2,711,026	26,291	2,737,317	98.9	16.2	94.2	94.4	白岡市
389,929,386	7,179,277	397,108,663	98.4	26.2	93.7	93.3	市 計

II 市町村税の納税  
2 徴収実績・納税率

市町村名	調 定 済			徴収猶予に係る 調 定 済 額
	現 年 課 税 分 A	滞 納 繰 越 分 B	合 計 C	
41 伊 奈 町	2,295,998	130,178	2,426,176	0
42 三 芳 町	3,659,383	168,381	3,827,764	0
43 毛 呂 山 町	1,396,565	302,140	1,698,705	0
44 越 生 町	658,276	53,024	711,300	0
45 滑 川 町	1,532,950	80,358	1,613,308	0
46 嵐 山 町	1,398,287	45,501	1,443,788	0
47 小 川 町	1,607,411	232,613	1,840,024	0
48 川 島 町	1,686,562	101,288	1,787,850	0
49 吉 見 町	1,179,115	91,487	1,270,602	0
50 鳩 山 町	729,172	48,959	778,131	0
51 ときがわ町	637,183	91,882	729,065	0
52 横 瀬 町	604,036	61,819	665,855	0
53 皆 野 町	518,390	45,861	564,251	0
54 長 瀬 町	432,976	50,727	483,703	0
55 小 鹿 野 町	657,129	66,777	723,906	0
56 東 秩 父 村	119,041	824	119,865	0
57 美 里 町	960,812	72,709	1,033,521	0
58 神 川 町	968,882	104,597	1,073,479	0
59 上 里 町	1,786,310	230,480	2,016,790	0
60 寄 居 町	2,147,167	222,075	2,369,242	0
61 宮 代 町	1,391,513	69,231	1,460,744	0
62 杉 戸 町	2,263,829	212,991	2,476,820	0
63 松 伏 町	1,208,898	213,979	1,422,877	0
町 村 計	29,839,885	2,697,881	32,537,766	0
県 計	426,000,735	30,131,567	456,132,302	0

資料 「地方財政状況調」第6表



(単位：千円、%)

収 入 済 額			納 税 率				市町村名
現年課税分 E	滞納繰越分 F	合 計 G	24年度			23年度	
			現年 E/A	滞繰 F/B	合計 G/C	合計	
2,270,272	20,302	2,290,574	98.9	15.6	94.4	94.3	伊 奈 町
3,612,383	62,770	3,675,153	98.7	37.3	96.0	95.6	三 芳 町
1,312,210	105,812	1,418,022	94.0	35.0	83.5	82.8	毛 呂 山 町
649,700	18,158	667,858	98.7	34.2	93.9	91.1	越 生 町
1,508,916	9,884	1,518,800	98.4	12.3	94.1	94.8	滑 川 町
1,383,354	10,938	1,394,292	98.9	24.0	96.6	96.9	嵐 山 町
1,569,289	35,933	1,605,222	97.6	15.4	87.2	87.0	小 川 町
1,666,769	21,556	1,688,325	98.8	21.3	94.4	93.4	川 島 町
1,164,269	12,896	1,177,165	98.7	14.1	92.6	93.0	吉 見 町
715,482	9,797	725,279	98.1	20.0	93.2	93.3	鳩 山 町
622,488	9,801	632,289	97.7	10.7	86.7	85.9	と き が わ 町
592,658	9,939	602,597	98.1	16.1	90.5	91.1	横 瀬 町
509,800	7,819	517,619	98.3	17.0	91.7	90.7	皆 野 町
423,780	13,780	437,560	97.9	27.2	90.5	90.0	長 瀬 町
647,602	7,147	654,749	98.6	10.7	90.4	90.9	小 鹿 野 町
118,639	391	119,030	99.7	47.5	99.3	99.3	東 秩 父 村
948,150	9,455	957,605	98.7	13.0	92.7	93.2	美 里 町
950,361	16,380	966,741	98.1	15.7	90.1	90.4	神 川 町
1,758,451	28,320	1,786,771	98.4	12.3	88.6	87.0	上 里 町
2,108,122	38,911	2,147,033	98.2	17.5	90.6	89.4	寄 居 町
1,371,014	15,747	1,386,761	98.5	22.7	94.9	95.5	宮 代 町
2,228,889	42,410	2,271,299	98.5	19.9	91.7	91.6	杉 戸 町
1,174,748	55,104	1,229,852	97.2	25.8	86.4	84.4	松 伏 町
29,307,346	563,250	29,870,596	98.2	20.9	91.8	91.3	町 村 計
419,236,732	7,742,527	426,979,259	98.4	25.7	93.6	93.2	県 計

II 市町村税の納税

2 徴収実績・納税率

第12表 国民健康保険税(平成24年度)

市町村名	調 定 済			徴収猶予に係る 調 定 済 額 D
	現 年 課 税 分 A	滞 納 繰 越 分 B	合 計 C	
1 さいたま市	30,463,390	17,206,082	47,669,472	0
2 川 越 市	8,724,696	5,652,628	14,377,324	0
3 熊 谷 市	4,588,836	2,289,776	6,878,612	0
4 川 口 市	17,844,325	14,289,472	32,133,797	0
5 行 田 市	2,124,718	984,666	3,109,384	0
6 秩 父 市	1,432,427	752,494	2,184,921	0
7 所 沢 市	9,639,945	6,900,662	16,540,607	0
8 飯 能 市	2,203,440	932,218	3,135,658	0
9 加 須 市	2,848,606	808,126	3,656,732	0
10 本 庄 市	2,040,503	684,954	2,725,457	0
11 東 松 山 市	2,411,131	1,219,756	3,630,887	0
12 春 日 部 市	6,983,227	5,127,073	12,110,300	0
13 狭 山 市	3,812,632	1,960,067	5,772,699	0
14 羽 生 市	1,313,295	606,451	1,919,746	0
15 鴻 巣 市	2,973,964	1,208,591	4,182,555	0
16 深 谷 市	3,264,761	1,535,071	4,799,832	0
17 上 尾 市	5,286,099	2,863,109	8,149,208	0
18 草 加 市	6,864,359	4,892,046	11,756,405	0
19 越 谷 市	9,482,817	4,363,596	13,846,413	0
20 蕨 市	1,624,684	1,225,807	2,850,491	0
21 戸 田 市	3,084,868	2,153,442	5,238,310	0
22 入 間 市	3,527,206	1,755,160	5,282,366	0
23 朝 霞 市	3,086,585	2,190,071	5,276,656	0
24 志 木 市	2,002,497	1,145,724	3,148,221	0
25 和 光 市	1,831,817	1,264,932	3,096,749	0
26 新 座 市	4,083,950	3,446,891	7,530,841	0
27 桶 川 市	1,816,023	524,740	2,340,763	0
28 久 喜 市	4,174,770	1,964,689	6,139,459	0
29 北 本 市	1,619,114	684,666	2,303,780	0
30 八 潮 市	3,003,151	2,185,270	5,188,421	0
31 富 士 見 市	2,639,223	1,373,532	4,012,755	0
32 三 郷 市	4,370,659	2,995,662	7,366,321	0
33 蓮 田 市	1,805,751	791,070	2,596,821	0
34 坂 戸 市	2,615,166	2,065,507	4,680,673	0
35 幸 手 市	1,634,163	780,674	2,414,837	0
36 鶴ヶ島市	1,874,664	854,128	2,728,792	0
37 日 高 市	1,407,179	566,081	1,973,260	0
38 吉 川 市	1,948,427	1,500,716	3,449,143	0
39 ふじみ野市	2,600,814	1,697,353	4,298,167	0
40 白 岡 市	1,250,956	421,615	1,672,571	0
市 計	176,304,838	105,864,568	282,169,406	0

資料 「地方財政状況調」第6表

(単位：千円、%)

収 入 済 額			納 税 率				市町村名
現年課税分 E	滞納繰越分 F	合 計 G	2 4 年 度			2 3 年 度	
			現年 E/A	滞繰 F/B	合計 G/C	合計	
26,537,509	2,536,739	29,074,248	87.1	14.7	61.0	60.3	さいたま市
7,724,975	912,069	8,637,044	88.5	16.1	60.1	58.1	川越市
4,179,114	410,056	4,589,170	91.1	17.9	66.7	64.9	熊谷市
14,477,119	1,967,463	16,444,582	81.1	13.8	51.2	52.1	川口市
1,911,895	147,304	2,059,199	90.0	15.0	66.2	64.8	行田市
1,307,253	93,146	1,400,399	91.3	12.4	64.1	64.4	秩父市
8,345,672	795,300	9,140,972	86.6	11.5	55.3	55.9	所沢市
2,033,851	147,161	2,181,012	92.3	15.8	69.6	68.4	飯能市
2,607,991	217,717	2,825,708	91.6	26.9	77.3	72.8	加須市
1,912,685	128,499	2,041,184	93.7	18.8	74.9	70.9	本庄市
2,181,114	186,907	2,368,021	90.5	15.3	65.2	62.1	東松山市
6,160,963	662,779	6,823,742	88.2	12.9	56.3	54.8	春日部市
3,465,038	276,806	3,741,844	90.9	14.1	64.8	64.1	狭山市
1,179,004	108,137	1,287,141	89.8	17.8	67.0	65.0	羽生市
2,732,226	163,789	2,896,015	91.9	13.6	69.2	68.5	鴻巣市
2,989,931	248,025	3,237,956	91.6	16.2	67.5	64.9	深谷市
4,749,890	425,138	5,175,028	89.9	14.8	63.5	60.7	上尾市
5,832,803	874,420	6,707,223	85.0	17.9	57.1	55.0	草加市
8,534,626	488,603	9,023,229	90.0	11.2	65.2	65.1	越谷市
1,394,765	164,980	1,559,745	85.8	13.5	54.7	53.5	蕨市
2,663,392	292,774	2,956,166	86.3	13.6	56.4	55.8	戸田市
3,180,146	299,275	3,479,421	90.2	17.1	65.9	63.8	入間市
2,673,026	269,377	2,942,403	86.6	12.3	55.8	53.2	朝霞市
1,802,825	171,615	1,974,440	90.0	15.0	62.7	62.4	志木市
1,635,737	189,565	1,825,302	89.3	15.0	58.9	55.5	和光市
3,590,130	441,771	4,031,901	87.9	12.8	53.5	51.1	新座市
1,737,942	71,684	1,809,626	95.7	13.7	77.3	76.1	桶川市
3,735,257	352,070	4,087,327	89.5	17.9	66.6	64.7	久喜市
1,492,262	95,973	1,588,235	92.2	14.0	68.9	68.6	北本市
2,505,257	406,737	2,911,994	83.4	18.6	56.1	53.1	八潮市
2,334,274	205,998	2,540,272	88.4	15.0	63.3	63.4	富士見市
3,897,671	567,182	4,464,853	89.2	18.9	60.6	58.0	三郷市
1,654,575	79,838	1,734,413	91.6	10.1	66.8	67.2	蓮田市
2,281,288	246,521	2,527,809	87.2	11.9	54.0	54.4	坂戸市
1,488,182	248,023	1,736,205	91.1	31.8	71.9	67.0	幸手市
1,692,493	153,338	1,845,831	90.3	18.0	67.6	67.4	鶴ヶ島市
1,289,488	78,980	1,368,468	91.6	14.0	69.4	69.9	日高市
1,712,386	221,319	1,933,705	87.9	14.7	56.1	55.3	吉川市
2,253,294	230,643	2,483,937	86.6	13.6	57.8	56.6	ふじみ野市
1,174,925	55,500	1,230,425	93.9	13.2	73.6	73.7	白岡市
155,052,974	15,633,221	170,686,195	87.9	14.8	60.5	59.4	市 計

Ⅱ 市町村税の納税  
2 徴収実績・納税率

市町村名	調 定 済			徴収猶予に係る 調 定 済 額
	現 年 課 税 分 A	滞 納 繰 越 分 B	合 計 C	
41 伊 奈 町	988,820	448,626	1,437,446	0
42 三 芳 町	955,458	399,531	1,354,989	0
43 毛 呂 山 町	944,650	458,020	1,402,670	0
44 越 生 町	343,989	77,071	421,060	0
45 滑 川 町	408,004	146,610	554,614	0
46 嵐 山 町	493,989	118,406	612,395	0
47 小 川 町	811,170	359,084	1,170,254	0
48 川 島 町	683,373	216,570	899,943	0
49 吉 見 町	546,151	225,117	771,268	0
50 鳩 山 町	470,801	170,889	641,690	0
51 ときがわ町	318,514	121,540	440,054	0
52 横 瀬 町	183,856	60,426	244,282	0
53 皆 野 町	229,891	47,600	277,491	0
54 長 瀬 町	171,711	41,992	213,703	0
55 小 鹿 野 町	260,370	88,911	349,281	0
56 東 秩 父 村	86,463	6,048	92,511	0
57 美 里 町	217,307	72,542	289,849	0
58 神 川 町	303,296	163,602	466,898	0
59 上 里 町	682,409	331,845	1,014,254	0
60 寄 居 町	774,543	464,944	1,239,487	0
61 宮 代 町	847,011	235,994	1,083,005	0
62 杉 戸 町	1,177,268	504,052	1,681,320	0
63 松 伏 町	894,854	655,336	1,550,190	0
町 村 計	12,793,898	5,414,756	18,208,654	0
県 計	189,098,736	111,279,324	300,378,060	0

資料 「地方財政状況調」第6表

(単位：千円、%)

収 入 済 額			納 税 率				市町村名
現年課税分 E	滞納繰越分 F	合 計 G	2 4 年 度			2 3 年 度	
			現年 E/A	滞繰 F/B	合計 G/C	合計	
900,439	49,604	950,043	91.1	11.1	66.1	66.0	伊 奈 町
877,788	76,169	953,957	91.9	19.1	70.4	69.2	三 芳 町
855,146	70,155	925,301	90.5	15.3	66.0	64.8	毛 呂 山 町
324,605	13,869	338,474	94.4	18.0	80.4	81.2	越 生 町
375,560	18,017	393,577	92.0	12.3	71.0	70.0	滑 川 町
457,484	22,521	480,005	92.6	19.0	78.4	78.7	嵐 山 町
742,551	53,519	796,070	91.5	14.9	68.0	66.7	小 川 町
636,066	41,830	677,896	93.1	19.3	75.3	73.6	川 島 町
510,882	30,843	541,725	93.5	13.7	70.2	68.7	吉 見 町
438,497	20,100	458,597	93.1	11.8	71.5	72.2	鳩 山 町
294,469	18,404	312,873	92.5	15.1	71.1	69.9	と き が わ 町
174,437	10,738	185,175	94.9	17.8	75.8	75.2	横 瀬 町
218,121	11,004	229,125	94.9	23.1	82.6	81.2	皆 野 町
162,608	7,971	170,579	94.7	19.0	79.8	79.8	長 瀬 町
246,440	12,769	259,209	94.6	14.4	74.2	73.7	小 鹿 野 町
85,481	658	86,139	98.9	10.9	93.1	92.2	東 秩 父 村
206,409	10,535	216,944	95.0	14.5	74.8	73.6	美 里 町
271,942	21,817	293,759	89.7	13.3	62.9	62.4	神 川 町
623,680	48,936	672,616	91.4	14.7	66.3	65.3	上 里 町
701,341	67,960	769,301	90.5	14.6	62.1	58.9	寄 居 町
787,395	47,327	834,722	93.0	20.1	77.1	77.6	宮 代 町
1,088,326	86,333	1,174,659	92.4	17.1	69.9	67.7	杉 戸 町
802,738	126,281	929,019	89.7	19.3	59.9	57.0	松 伏 町
11,782,405	867,360	12,649,765	92.1	16.0	69.5	68.2	町 村 計
166,835,379	16,500,581	183,335,960	88.2	14.8	61.0	60.0	県 計

II 市町村税の納税  
2 徴収実績・納税率

第13表 前年度比較 市町村税（国保税を除く）（平成24年度）

区分 市町村名	市 町 村 税 （ 国 保 税 を 除 く ）					
	調 定 額		収 入 済 額		納税率（%）	
	24年度	23年度	24年度	23年度	24年度	23年度
さいたま市	230,892,941	230,820,951	218,383,558	217,599,558	94.6	94.3
川越市	58,355,563	57,781,121	54,511,849	53,770,054	93.4	93.1
熊谷市	32,277,361	32,299,908	29,957,925	29,687,114	92.8	91.9
川口市	97,828,031	98,154,275	87,787,612	87,925,466	89.7	89.6
行田市	11,177,947	11,596,969	10,378,695	10,651,589	92.8	91.8
秩父市	9,355,425	9,641,006	8,647,719	8,936,946	92.4	92.7
所沢市	55,371,820	55,859,295	50,550,739	50,949,275	91.3	91.2
飯能市	12,452,544	12,797,931	11,635,251	11,883,812	93.4	92.9
加須市	16,095,188	16,400,433	15,389,529	15,414,853	95.6	94.0
本庄市	11,908,185	12,263,195	10,766,496	10,753,497	90.4	87.7
東松山市	13,364,071	13,582,506	12,323,731	12,378,467	92.2	91.1
春日部市	29,987,131	30,272,372	27,394,733	27,356,628	91.4	90.4
狭山市	23,410,116	23,981,108	21,719,396	22,208,359	92.8	92.6
羽生市	7,983,469	8,124,846	7,528,725	7,618,298	94.3	93.8
鴻巣市	15,322,250	15,691,040	14,360,853	14,623,554	93.7	93.2
深谷市	20,015,347	20,432,927	18,466,723	18,605,996	92.3	91.1
上尾市	32,102,546	32,280,874	29,991,591	29,844,662	93.4	92.5
草加市	38,179,953	38,910,812	34,244,536	34,534,854	89.7	88.8
越谷市	47,857,439	47,494,322	46,277,944	45,535,601	96.7	95.9
蕨市	12,039,034	12,104,578	10,960,648	10,978,083	91.0	90.7
戸田市	28,105,889	28,030,661	26,608,994	26,379,660	94.7	94.1
入間市	23,027,463	23,540,768	20,993,880	21,269,651	91.2	90.4
朝霞市	21,986,166	21,941,093	20,306,302	20,104,139	92.4	91.6
志木市	11,038,486	11,145,380	10,304,174	10,342,554	93.3	92.8
和光市	14,883,722	14,982,970	13,703,840	13,630,283	92.1	91.0
新座市	25,262,842	25,233,491	22,773,004	22,560,431	90.1	89.4
桶川市	10,414,264	10,631,114	10,059,123	10,193,800	96.6	95.9
久喜市	22,754,091	23,014,574	21,339,979	21,422,788	93.8	93.1
北本市	8,966,290	8,811,595	8,416,941	8,227,939	93.9	93.4
八潮市	16,499,257	16,443,172	15,109,082	14,830,059	91.6	90.2
富士見市	15,064,844	14,869,307	13,798,870	13,505,750	91.6	90.8
三郷市	21,337,112	21,550,454	19,741,812	19,695,106	92.5	91.4
蓮田市	8,673,898	8,673,902	7,979,303	7,978,365	92.0	92.0
坂戸市	14,353,617	14,683,085	12,874,839	13,162,640	89.7	89.6
幸手市	6,877,899	7,058,141	6,428,479	6,458,711	93.5	91.5
鶴ヶ島市	10,261,039	10,355,040	9,546,983	9,614,964	93.0	92.9
日高市	8,730,261	8,670,796	8,049,015	7,993,968	92.2	92.2
吉川市	9,509,443	9,439,962	8,831,039	8,681,573	92.9	92.0
ふじみ野市	16,673,624	16,799,855	15,225,287	15,167,043	91.3	90.3
白岡市	6,971,980	6,924,223	6,610,048	6,555,009	94.8	94.7
市 計	1,077,368,548	1,083,290,052	999,979,247	999,031,099	92.8	92.2

資料 「地方財政状況調」第6表

(単位：千円)

区分 市町村名	市 町 村 税 ( 国 保 税 を 除 く )					
	調 定 額		収 入 済 額		納 税 率 (%)	
	2 4 年 度	2 3 年 度	2 4 年 度	2 3 年 度	2 4 年 度	2 3 年 度
伊 奈 町	5,667,366	5,601,378	5,278,834	5,216,003	93.1	93.1
三 芳 町	7,747,163	7,851,200	7,397,610	7,460,470	95.5	95.0
毛 呂 山 町	4,149,377	4,288,529	3,650,159	3,730,274	88.0	87.0
越 生 町	1,423,014	1,488,556	1,352,584	1,392,589	95.1	93.6
滑 川 町	3,154,381	3,120,723	2,978,486	2,952,485	94.4	94.6
嵐 山 町	2,980,507	3,121,743	2,732,113	2,873,280	91.7	92.0
小 川 町	4,483,517	4,639,022	3,762,485	3,868,173	83.9	83.4
川 島 町	3,332,661	3,270,479	3,162,400	3,071,489	94.9	93.9
吉 見 町	2,610,350	2,674,404	2,423,964	2,482,279	92.9	92.8
鳩 山 町	1,798,157	1,838,207	1,699,539	1,736,693	94.5	94.5
と き が わ 町	1,504,080	1,546,258	1,333,958	1,351,868	88.7	87.4
横 瀬 町	1,244,656	1,263,252	1,152,197	1,169,852	92.6	92.6
皆 野 町	1,163,215	1,192,323	1,091,996	1,109,203	93.9	93.0
長 瀬 町	960,297	994,320	875,170	898,562	91.1	90.4
小 鹿 野 町	1,445,030	1,429,211	1,327,810	1,310,754	91.9	91.7
東 秩 父 村	248,870	257,644	247,494	255,527	99.4	99.2
美 里 町	2,010,699	2,298,510	1,896,372	2,182,529	94.3	95.0
神 川 町	1,937,314	1,991,187	1,750,451	1,796,518	90.4	90.2
上 里 町	4,277,660	4,425,584	3,842,017	3,914,548	89.8	88.5
寄 居 町	4,800,629	4,914,188	4,341,106	4,388,122	90.4	89.3
宮 代 町	3,733,003	3,785,981	3,542,405	3,604,373	94.9	95.2
杉 戸 町	5,801,377	5,897,312	5,391,384	5,445,175	92.9	92.3
松 伏 町	3,584,202	3,671,903	3,175,505	3,187,154	88.6	86.8
町 村 計	70,057,525	71,561,914	64,406,039	65,397,920	91.9	91.4
県 計	1,147,426,073	1,154,851,966	1,064,385,286	1,064,429,019	92.8	92.2

資料 「地方財政状況調」第6表

Ⅱ 市町村税の納税  
2 徴収実績・納税率

第14表 前年度比較 個人市町村民税（平成24年度）

区分 市町村名	個人市町村民税					
	調定額		収入済額		納税率(%)	
	24年度	23年度	24年度	23年度	24年度	23年度
さいたま市	94,802,656	92,213,945	87,372,323	84,497,397	92.2	91.6
川越市	21,978,561	21,369,913	19,826,804	19,097,603	90.2	89.4
熊谷市	11,822,497	11,541,096	10,849,109	10,457,423	91.8	90.6
川口市	39,955,582	39,137,079	34,034,542	33,293,428	85.2	85.1
行田市	4,486,972	4,347,777	4,086,051	3,918,543	91.1	90.1
秩父市	2,935,700	2,856,777	2,684,205	2,607,606	91.4	91.3
所沢市	24,705,402	24,298,814	21,971,453	21,495,330	88.9	88.5
飯能市	4,786,718	4,733,986	4,391,988	4,298,018	91.8	90.8
加須市	5,943,237	5,806,025	5,605,997	5,364,393	94.3	92.4
本庄市	4,194,734	4,143,738	3,823,679	3,677,295	91.2	88.7
東松山市	5,344,631	5,181,578	4,818,163	4,571,858	90.1	88.2
春日部市	13,759,897	13,549,490	12,343,511	11,954,426	89.7	88.2
狭山市	9,828,413	9,777,188	8,803,573	8,716,909	89.6	89.2
羽生市	2,815,600	2,752,584	2,586,252	2,490,949	91.9	90.5
鴻巣市	7,045,057	6,921,406	6,520,266	6,366,172	92.6	92.0
深谷市	7,756,045	7,591,154	7,105,249	6,814,504	91.6	89.8
上尾市	14,246,850	13,958,302	12,957,702	12,497,308	91.0	89.5
草加市	16,311,136	16,056,996	13,977,056	13,482,481	85.7	84.0
越谷市	20,406,888	19,706,510	19,448,446	18,625,673	95.3	94.5
蕨市	5,201,068	5,110,833	4,498,040	4,367,696	86.5	85.5
戸田市	9,798,206	9,507,716	8,724,721	8,363,339	89.0	88.0
入間市	9,322,145	9,157,544	8,401,250	8,204,569	90.1	89.6
朝霞市	10,030,930	9,738,763	8,992,563	8,595,616	89.6	88.3
志木市	5,302,690	5,281,995	4,825,776	4,760,535	91.0	90.1
和光市	6,731,760	6,627,730	6,110,382	5,882,912	90.8	88.8
新座市	11,011,787	10,850,379	9,441,300	9,130,899	85.7	84.2
桶川市	4,422,989	4,366,881	4,230,827	4,128,819	95.7	94.5
久喜市	9,365,484	9,177,091	8,614,642	8,295,928	92.0	90.4
北本市	4,025,268	3,633,390	3,767,766	3,355,681	93.6	92.4
八潮市	5,210,430	5,055,482	4,485,561	4,238,568	86.1	83.8
富士見市	7,244,751	6,940,743	6,420,120	6,080,389	88.6	87.6
三郷市	8,334,205	7,966,746	7,307,034	6,859,045	87.7	86.1
蓮田市	4,037,120	3,960,728	3,692,894	3,617,386	91.5	91.3
坂戸市	5,914,972	5,770,836	5,212,813	5,063,474	88.1	87.7
幸手市	2,927,682	2,955,776	2,674,733	2,629,468	91.4	89.0
鶴ヶ島市	4,363,437	4,281,657	3,938,223	3,841,567	90.3	89.7
日高市	3,239,552	3,155,608	2,894,224	2,821,061	89.3	89.4
吉川市	4,022,833	3,913,083	3,674,437	3,499,620	91.3	89.4
ふじみ野市	7,230,888	7,037,801	6,379,742	6,083,686	88.2	86.4
白岡市	3,192,707	3,054,128	3,014,279	2,871,334	94.4	94.0
市計	444,057,480	433,489,268	400,507,696	386,918,908	90.2	89.3

資料 「地方財政状況調」第6表



(単位：千円)

区分 市町村名	個人市町村民税					
	調 定 額		収 入 済 額		納税率 (%)	
	24年度	23年度	24年度	23年度	24年度	23年度
伊 奈 町	2,516,261	2,377,520	2,278,400	2,148,515	90.5	90.4
三 芳 町	2,380,946	2,307,588	2,209,929	2,120,947	92.8	91.9
毛 呂 山 町	1,855,508	1,845,562	1,671,780	1,641,080	90.1	88.9
越 生 町	592,196	593,399	566,046	567,538	95.6	95.6
滑 川 町	984,152	911,317	907,679	835,612	92.2	91.7
嵐 山 町	929,819	926,168	870,870	867,074	93.7	93.6
小 川 町	1,776,929	1,762,577	1,637,505	1,607,742	92.2	91.2
川 島 町	1,109,706	1,100,021	1,043,000	1,019,777	94.0	92.7
吉 見 町	1,064,362	1,032,045	980,463	947,675	92.1	91.8
鳩 山 町	869,887	859,558	826,930	816,655	95.1	95.0
と き が わ 町	592,202	589,320	525,745	511,140	88.8	86.7
横 瀬 町	394,899	393,354	372,615	368,971	94.4	93.8
皆 野 町	433,023	421,475	411,288	398,747	95.0	94.6
長 瀬 町	369,316	360,289	333,733	320,277	90.4	88.9
小 鹿 野 町	505,004	489,119	461,161	444,017	91.3	90.8
東 秩 父 村	108,305	104,758	107,821	103,637	99.6	98.9
美 里 町	487,020	461,110	452,531	423,848	92.9	91.9
神 川 町	609,480	583,228	535,957	506,165	87.9	86.8
上 里 町	1,543,776	1,479,510	1,350,596	1,278,941	87.5	86.4
寄 居 町	1,737,738	1,696,872	1,528,827	1,468,359	88.0	86.5
宮 代 町	1,769,588	1,737,350	1,662,819	1,634,156	94.0	94.1
杉 戸 町	2,587,224	2,552,096	2,398,804	2,340,051	92.7	91.7
松 伏 町	1,714,766	1,705,857	1,507,255	1,466,300	87.9	86.0
町 村 計	26,932,107	26,290,093	24,641,754	23,837,224	91.5	90.7
県 計	470,989,587	459,779,361	425,149,450	410,756,132	90.3	89.3

資料 「地方財政状況調」第6表

Ⅱ 市町村税の納税  
2 徴収実績・納税率

第15表 前年度比較 固定資産税（平成24年度）

区分 市町村名	固 定 資 産 税					
	調 定 額		収 入 済 額		納税率 (%)	
	24年度	23年度	24年度	23年度	24年度	23年度
さいたま市	81,411,875	84,481,356	77,679,030	80,433,316	95.4	95.2
川越市	22,494,530	23,237,319	21,272,331	21,978,260	94.6	94.6
熊谷市	13,037,699	13,819,103	11,923,300	12,557,318	91.5	90.9
川口市	38,196,403	39,237,441	35,214,068	36,069,682	92.2	91.9
行田市	4,614,669	5,061,205	4,295,230	4,639,390	93.1	91.7
秩父市	4,932,333	5,191,409	4,568,740	4,828,529	92.6	93.0
所沢市	20,568,252	21,520,763	18,968,440	19,900,096	92.2	92.5
飯能市	5,548,164	5,894,856	5,199,128	5,502,672	93.7	93.3
加須市	7,393,235	7,962,252	7,066,090	7,482,521	95.6	94.0
本庄市	5,445,664	5,802,668	4,792,986	4,915,800	88.0	84.7
東松山市	5,665,812	5,969,042	5,252,330	5,486,246	92.7	91.9
春日部市	11,145,946	11,742,558	10,182,115	10,661,614	91.4	90.8
狭山市	9,640,036	10,197,794	9,100,340	9,621,829	94.4	94.4
羽生市	3,614,515	3,848,481	3,432,748	3,651,422	95.0	94.9
鴻巣市	5,989,132	6,430,888	5,632,581	6,002,558	94.0	93.3
深谷市	8,876,139	9,433,298	8,133,018	8,554,786	91.6	90.7
上尾市	11,858,224	12,560,748	11,227,977	11,799,237	94.7	93.9
草加市	14,533,922	15,191,235	13,267,746	13,763,612	91.3	90.6
越谷市	18,303,365	18,935,011	17,830,725	18,249,729	97.4	96.4
蕨市	4,421,764	4,607,776	4,155,989	4,333,936	94.0	94.1
戸田市	12,878,860	13,326,239	12,534,035	12,926,059	97.3	97.0
入間市	9,722,967	10,346,370	8,848,733	9,295,769	91.0	89.8
朝霞市	8,880,154	9,160,154	8,350,834	8,588,113	94.0	93.8
志木市	4,203,798	4,329,726	4,004,660	4,112,520	95.3	95.0
和光市	6,158,580	6,371,333	5,688,807	5,860,202	92.4	92.0
新座市	10,138,753	10,393,831	9,387,837	9,616,587	92.6	92.5
桶川市	4,090,364	4,381,087	3,966,065	4,230,288	97.0	96.6
久喜市	9,503,682	9,974,991	9,003,090	9,444,110	94.7	94.7
北本市	3,556,653	3,700,112	3,322,246	3,456,684	93.4	93.4
八潮市	7,858,145	8,091,354	7,323,622	7,444,701	93.2	92.0
富士見市	5,342,601	5,527,450	5,003,212	5,137,652	93.6	92.9
三郷市	9,301,375	9,724,949	8,824,948	9,093,678	94.9	93.5
蓮田市	3,501,450	3,633,718	3,170,687	3,304,811	90.6	90.9
坂戸市	6,237,266	6,600,715	5,586,033	5,925,626	89.6	89.8
幸手市	2,718,569	2,896,170	2,552,959	2,665,853	93.9	92.0
鶴ヶ島市	4,208,111	4,405,616	3,973,803	4,163,637	94.4	94.5
日高市	4,025,226	4,183,547	3,740,182	3,893,224	92.9	93.1
吉川市	3,885,869	4,005,008	3,589,544	3,693,763	92.4	92.2
ふじみ野市	6,786,024	7,088,239	6,305,137	6,542,379	92.9	92.3
白岡市	2,904,410	3,025,789	2,737,317	2,855,989	94.2	94.4
市 計	423,594,536	442,291,601	397,108,663	412,684,198	93.7	93.3

資料 「地方財政状況調」第6表

区分 市町村名	固 定 資 産 税					
	調 定 額		収 入 済 額		納 税 率 (%)	
	2 4 年 度	2 3 年 度	2 4 年 度	2 3 年 度	2 4 年 度	2 3 年 度
伊 奈 町	2,426,176	2,544,442	2,290,574	2,400,056	94.4	94.3
三 芳 町	3,827,764	4,024,811	3,675,153	3,847,421	96.0	95.6
毛 呂 山 町	1,698,705	1,834,618	1,418,022	1,518,827	83.5	82.8
越 生 町	711,300	768,961	667,858	700,143	93.9	91.1
滑 川 町	1,613,308	1,702,809	1,518,800	1,614,788	94.1	94.8
嵐 山 町	1,443,788	1,553,358	1,394,292	1,504,442	96.6	96.9
小 川 町	1,840,024	2,007,700	1,605,222	1,746,745	87.2	87.0
川 島 町	1,787,850	1,743,988	1,688,325	1,629,570	94.4	93.4
吉 見 町	1,270,602	1,392,946	1,177,165	1,294,889	92.6	93.0
鳩 山 町	778,131	836,118	725,279	779,886	93.2	93.3
と き が わ 町	729,065	776,056	632,289	666,783	86.7	85.9
横 瀬 町	665,855	695,365	602,597	633,365	90.5	91.1
皆 野 町	564,251	615,367	517,619	557,932	91.7	90.7
長 瀬 町	483,703	523,873	437,560	471,680	90.5	90.0
小 鹿 野 町	723,906	758,420	654,749	689,762	90.4	90.9
東 秩 父 村	119,865	128,613	119,030	127,674	99.3	99.3
美 里 町	1,033,521	1,108,672	957,605	1,033,109	92.7	93.2
神 川 町	1,073,479	1,151,787	966,741	1,040,659	90.1	90.4
上 里 町	2,016,790	2,285,105	1,786,771	1,987,825	88.6	87.0
寄 居 町	2,369,242	2,493,230	2,147,033	2,229,797	90.6	89.4
宮 代 町	1,460,744	1,549,954	1,386,761	1,479,715	94.9	95.5
杉 戸 町	2,476,820	2,655,794	2,271,299	2,433,007	91.7	91.6
松 伏 町	1,422,877	1,517,508	1,229,852	1,281,285	86.4	84.4
町 村 計	32,537,766	34,669,495	29,870,596	31,669,360	91.8	91.3
県 計	456,132,302	476,961,096	426,979,259	444,353,558	93.6	93.2

資料 「地方財政状況調」第6表

Ⅱ 市町村税の納税  
2 徴収実績・納税率

第16表 前年度比較 国民健康保険税（平成24年度）

区分 市町村名	国民健康保険税					
	調定額		収入済額		納税率(%)	
	24年度	23年度	24年度	23年度	24年度	23年度
さいたま市	47,669,472	48,481,074	29,074,248	29,212,356	61.0	60.3
川越市	14,377,324	14,833,730	8,637,044	8,621,776	60.1	58.1
熊谷市	6,878,612	7,086,495	4,589,170	4,602,387	66.7	64.9
川口市	32,133,797	32,586,274	16,444,582	16,984,150	51.2	52.1
行田市	3,109,384	3,192,199	2,059,199	2,068,816	66.2	64.8
秩父市	2,184,921	2,216,545	1,400,399	1,427,664	64.1	64.4
所沢市	16,540,607	16,468,306	9,140,972	9,208,557	55.3	55.9
飯能市	3,135,658	3,245,515	2,181,012	2,221,370	69.6	68.4
加須市	3,656,732	3,744,612	2,825,708	2,726,432	77.3	72.8
本庄市	2,725,457	2,888,041	2,041,184	2,048,183	74.9	70.9
東松山市	3,630,887	3,589,037	2,368,021	2,228,170	65.2	62.1
春日部市	12,110,300	12,350,060	6,823,742	6,764,456	56.3	54.8
狭山市	5,772,699	5,856,296	3,741,844	3,755,133	64.8	64.1
羽生市	1,919,746	1,968,491	1,287,141	1,278,584	67.0	65.0
鴻巣市	4,182,555	4,378,484	2,896,015	2,998,744	69.2	68.5
深谷市	4,799,832	5,028,131	3,237,956	3,261,469	67.5	64.9
上尾市	8,149,208	8,433,988	5,175,028	5,119,719	63.5	60.7
草加市	11,756,405	12,199,822	6,707,223	6,710,443	57.1	55.0
越谷市	13,846,413	13,973,154	9,023,229	9,102,433	65.2	65.1
蕨市	2,850,491	2,936,320	1,559,745	1,571,939	54.7	53.5
戸田市	5,238,310	5,281,367	2,956,166	2,945,652	56.4	55.8
入間市	5,282,366	5,264,859	3,479,421	3,360,774	65.9	63.8
朝霞市	5,276,656	5,489,730	2,942,403	2,922,633	55.8	53.2
志木市	3,148,221	3,222,018	1,974,440	2,010,679	62.7	62.4
和光市	3,096,749	3,006,918	1,825,302	1,669,056	58.9	55.5
新座市	7,530,841	7,878,134	4,031,901	4,026,452	53.5	51.1
桶川市	2,340,763	2,443,968	1,809,626	1,859,280	77.3	76.1
久喜市	6,139,459	6,140,616	4,087,327	3,974,188	66.6	64.7
北本市	2,303,780	2,368,933	1,588,235	1,624,867	68.9	68.6
八潮市	5,188,421	5,463,217	2,911,994	2,899,994	56.1	53.1
富士見市	4,012,755	4,035,883	2,540,272	2,559,184	63.3	63.4
三郷市	7,366,321	7,548,272	4,464,853	4,379,959	60.6	58.0
蓮田市	2,596,821	2,614,078	1,734,413	1,755,610	66.8	67.2
坂戸市	4,680,673	4,790,712	2,527,809	2,607,302	54.0	54.4
幸手市	2,414,837	2,594,237	1,736,205	1,738,393	71.9	67.0
鶴ヶ島市	2,728,792	2,737,940	1,845,831	1,845,647	67.6	67.4
日高市	1,973,260	1,980,908	1,368,468	1,385,493	69.4	69.9
吉川市	3,449,143	3,480,926	1,933,705	1,924,439	56.1	55.3
ふじみ野市	4,298,167	4,343,146	2,483,937	2,456,618	57.8	56.6
白岡市	1,672,571	1,676,775	1,230,425	1,235,813	73.6	73.7
市計	282,169,406	287,819,211	170,686,195	171,094,814	60.5	59.4

資料 「地方財政状況調」第6表

区分 市町村名	国 民 健 康 保 険 税					
	調 定 額		収 入 済 額		納 税 率 (%)	
	2 4 年 度	2 3 年 度	2 4 年 度	2 3 年 度	2 4 年 度	2 3 年 度
伊 奈 町	1,437,446	1,451,980	950,043	957,850	66.1	66.0
三 芳 町	1,354,989	1,370,456	953,957	947,960	70.4	69.2
毛 呂 山 町	1,402,670	1,451,155	925,301	940,646	66.0	64.8
越 生 町	421,060	431,174	338,474	349,951	80.4	81.2
滑 川 町	554,614	564,750	393,577	395,395	71.0	70.0
嵐 山 町	612,395	623,814	480,005	491,022	78.4	78.7
小 川 町	1,170,254	1,206,195	796,070	804,046	68.0	66.7
川 島 町	899,943	898,536	677,896	661,530	75.3	73.6
吉 見 町	771,268	773,615	541,725	531,818	70.2	68.7
鳩 山 町	641,690	642,750	458,597	464,342	71.5	72.2
と き が わ 町	440,054	444,733	312,873	310,830	71.1	69.9
横 瀬 町	244,282	247,573	185,175	186,085	75.8	75.2
皆 野 町	277,491	265,323	229,125	215,427	82.6	81.2
長 瀬 町	213,703	223,628	170,579	178,557	79.8	79.8
小 鹿 野 町	349,281	355,744	259,209	262,098	74.2	73.7
東 秩 父 村	92,511	92,013	86,139	84,822	93.1	92.2
美 里 町	289,849	289,250	216,944	212,748	74.8	73.6
神 川 町	466,898	475,700	293,759	296,677	62.9	62.4
上 里 町	1,014,254	1,015,851	672,616	663,581	66.3	65.3
寄 居 町	1,239,487	1,283,440	769,301	756,375	62.1	58.9
宮 代 町	1,083,005	1,109,815	834,722	861,000	77.1	77.6
杉 戸 町	1,681,320	1,741,986	1,174,659	1,178,756	69.9	67.7
松 伏 町	1,550,190	1,600,650	929,019	912,584	59.9	57.0
町 村 計	18,208,654	18,560,131	12,649,765	12,664,100	69.5	68.2
県 計	300,378,060	306,379,342	183,335,960	183,758,914	61.0	60.0

資料 「地方財政状況調」第6表

Ⅱ 市町村税の納税

2 徴収実績・納税率

第17表 税目別納税率順（平成24年度）

（市町村税・平成24年度納税率順）

区分 市町村名	市町村税（国保税を除く）		
	納税率（%）		
	22年度	23年度	24年度
1 東秩父村	98.7	99.2	99.4
2 越谷市	95.2	95.9	96.7
3 桶川市	94.6	95.9	96.6
4 加須市	93.4	94.0	95.6
5 三芳町	95.0	95.0	95.5
6 越生町	93.7	93.6	95.1
7 宮代町	95.1	95.2	94.9
8 川島町	93.7	93.9	94.9
9 白岡市	94.9	94.7	94.8
10 戸田市	93.5	94.1	94.7
11 さいたま市	93.8	94.3	94.6
12 鳩山町	94.5	94.5	94.5
13 滑川町	94.7	94.6	94.4
14 美里町	94.9	95.0	94.3
15 羽生市	93.1	93.8	94.3
16 皆野町	93.2	93.0	93.9
17 北本市	93.6	93.4	93.9
18 久喜市	93.0	93.1	93.8
19 鴻巣市	92.8	93.2	93.7
20 幸手市	89.9	91.5	93.5
21 飯能市	91.6	92.9	93.4
22 上尾市	91.5	92.5	93.4
23 川越市	93.0	93.1	93.4
24 志木市	92.8	92.8	93.3
25 伊奈町	93.2	93.1	93.1
26 鶴ヶ島市	92.2	92.9	93.0
27 杉戸町	92.1	92.3	92.9
28 吉川市	91.4	92.0	92.9
29 吉見町	91.1	92.8	92.9
30 行田市	90.7	91.8	92.8
31 熊谷市	91.2	91.9	92.8
32 狭山市	92.8	92.6	92.8
33 横瀬町	92.5	92.6	92.6
34 三郷市	90.6	91.4	92.5
35 秩父市	92.6	92.7	92.4

区分 市町村名	市町村税（国保税を除く）		
	納税率（%）		
	22年度	23年度	24年度
36 朝霞市	91.6	91.6	92.4
37 深谷市	90.8	91.1	92.3
38 東松山市	89.5	91.1	92.2
39 日高市	92.5	92.2	92.2
40 和光市	89.9	91.0	92.1
41 蓮田市	92.5	92.0	92.0
42 小鹿野町	91.4	91.7	91.9
43 嵐山町	91.9	92.0	91.7
44 富士見市	91.1	90.8	91.6
45 八潮市	89.7	90.2	91.6
46 春日部市	89.9	90.4	91.4
47 ふじみ野市	89.8	90.3	91.3
48 所沢市	91.4	91.2	91.3
49 入間市	90.3	90.4	91.2
50 長瀨町	89.4	90.4	91.1
51 蕨市	90.3	90.7	91.0
52 寄居町	89.2	89.3	90.4
53 本庄市	86.7	87.7	90.4
54 神川町	90.5	90.2	90.4
55 新座市	89.0	89.4	90.1
56 上里町	88.6	88.5	89.8
57 川口市	89.2	89.6	89.7
58 坂戸市	89.1	89.6	89.7
59 草加市	88.2	88.8	89.7
60 ときがわ町	86.6	87.4	88.7
61 松伏町	85.9	86.8	88.6
62 毛呂山町	85.6	87.0	88.0
63 小川町	83.5	83.4	83.9

資料 「地方財政状況調」第6表

## (個人市町村民税・平成24年度納税率順)

市町村名	個人市町村民税		
	納税率(%)		
	22年度	23年度	24年度
1 東秩父村	98.2	98.9	99.6
2 桶川市	93.0	94.5	95.7
3 越生町	95.3	95.6	95.6
4 越谷市	93.8	94.5	95.3
5 鳩山町	95.0	95.0	95.1
6 皆野町	94.2	94.6	95.0
7 白岡市	94.3	94.0	94.4
8 横瀬町	93.3	93.8	94.4
9 加須市	91.7	92.4	94.3
10 川島町	92.6	92.7	94.0
11 宮代町	94.2	94.1	94.0
12 嵐山町	93.7	93.6	93.7
13 北本市	93.1	92.4	93.6
14 美里町	92.3	91.9	92.9
15 三芳町	92.0	91.9	92.8
16 杉戸町	91.5	91.7	92.7
17 鴻巣市	91.8	92.0	92.6
18 滑川町	91.7	91.7	92.2
19 さいたま市	91.1	91.6	92.2
20 小川町	91.1	91.2	92.2
21 吉見町	92.2	91.8	92.1
22 久喜市	90.4	90.4	92.0
23 羽生市	89.8	90.5	91.9
24 熊谷市	90.1	90.6	91.8
25 飯能市	89.8	90.8	91.8
26 深谷市	89.3	89.8	91.6
27 蓮田市	91.7	91.3	91.5
28 秩父市	91.2	91.3	91.4
29 幸手市	87.5	89.0	91.4
30 吉川市	89.0	89.4	91.3
31 小鹿野町	90.0	90.8	91.3
32 本庄市	87.6	88.7	91.2
33 行田市	89.1	90.1	91.1
34 志木市	90.0	90.1	91.0
35 上尾市	88.7	89.5	91.0

市町村名	個人市町村民税		
	納税率(%)		
	22年度	23年度	24年度
36 和光市	87.7	88.8	90.8
37 伊奈町	90.8	90.4	90.5
38 長瀨町	88.2	88.9	90.4
39 鶴ヶ島市	89.4	89.7	90.3
40 川越市	90.0	89.4	90.2
41 東松山市	87.0	88.2	90.1
42 入間市	89.9	89.6	90.1
43 毛呂山町	88.3	88.9	90.1
44 春日部市	88.0	88.2	89.7
45 朝霞市	88.4	88.3	89.6
46 狭山市	89.5	89.2	89.6
47 日高市	90.3	89.4	89.3
48 戸田市	87.4	88.0	89.0
49 所沢市	88.9	88.5	88.9
50 ときがわ町	87.5	86.7	88.8
51 富士見市	88.2	87.6	88.6
52 ふじみ野市	86.0	86.4	88.2
53 坂戸市	87.1	87.7	88.1
54 寄居町	86.5	86.5	88.0
55 神川町	87.5	86.8	87.9
56 松伏町	85.4	86.0	87.9
57 三郷市	85.6	86.1	87.7
58 上里町	86.9	86.4	87.5
59 蕨市	85.2	85.5	86.5
60 八潮市	83.4	83.8	86.1
61 新座市	83.7	84.2	85.7
62 草加市	83.9	84.0	85.7
63 川口市	84.7	85.1	85.2

資料 「地方財政状況調」第6表

II 市町村税の納税  
2 徴収実績・納税率

(固定資産税・平成24年度納税率順)

市町村名	固定資産税		
	納税率(%)		
	22年度	23年度	24年度
1 東秩父村	98.9	99.3	99.3
2 越谷市	95.7	96.4	97.4
3 戸田市	96.4	97.0	97.3
4 桶川市	95.5	96.6	97.0
5 嵐山町	96.9	96.9	96.6
6 三芳町	95.7	95.6	96.0
7 加須市	93.4	94.0	95.6
8 さいたま市	94.8	95.2	95.4
9 志木市	94.9	95.0	95.3
10 羽生市	94.3	94.9	95.0
11 宮代町	95.5	95.5	94.9
12 三郷市	92.4	93.5	94.9
13 久喜市	94.0	94.7	94.7
14 上尾市	92.7	93.9	94.7
15 川越市	94.3	94.6	94.6
16 川島町	93.5	93.4	94.4
17 鶴ヶ島市	93.6	94.5	94.4
18 伊奈町	94.2	94.3	94.4
19 狭山市	94.3	94.4	94.4
20 白岡市	94.6	94.4	94.2
21 滑川町	95.0	94.8	94.1
22 鴻巣市	92.8	93.3	94.0
23 朝霞市	93.8	93.8	94.0
24 蕨市	93.4	94.1	94.0
25 幸手市	90.1	92.0	93.9
26 越生町	91.8	91.1	93.9
27 飯能市	91.9	93.3	93.7
28 富士見市	93.2	92.9	93.6
29 北本市	93.3	93.4	93.4
30 鳩山町	93.4	93.3	93.2
31 八潮市	91.7	92.0	93.2
32 行田市	90.5	91.7	93.1
33 日高市	93.1	93.1	92.9
34 ふじみ野市	91.8	92.3	92.9
35 東松山市	90.5	91.9	92.7

市町村名	固定資産税		
	納税率(%)		
	22年度	23年度	24年度
36 美里町	93.6	93.2	92.7
37 吉見町	89.2	93.0	92.6
38 秩父市	93.0	93.0	92.6
39 新座市	92.2	92.5	92.6
40 吉川市	91.6	92.2	92.4
41 和光市	90.7	92.0	92.4
42 所沢市	92.5	92.5	92.2
43 川口市	91.6	91.9	92.2
44 皆野町	91.8	90.7	91.7
45 杉戸町	91.3	91.6	91.7
46 深谷市	90.6	90.7	91.6
47 熊谷市	90.1	90.9	91.5
48 春日部市	90.2	90.8	91.4
49 草加市	90.0	90.6	91.3
50 入間市	89.7	89.8	91.0
51 寄居町	89.5	89.4	90.6
52 蓮田市	91.6	90.9	90.6
53 横瀬町	91.7	91.1	90.5
54 長瀨町	89.1	90.0	90.5
55 小鹿野町	90.9	90.9	90.4
56 神川町	90.2	90.4	90.1
57 坂戸市	89.3	89.8	89.6
58 上里町	86.9	87.0	88.6
59 本庄市	83.7	84.7	88.0
60 小川町	87.2	87.0	87.2
61 ときがわ町	84.1	85.9	86.7
62 松伏町	83.2	84.4	86.4
63 毛呂山町	80.7	82.8	83.5

資料 「地方財政状況調」第6表



## (国民健康保険税・平成24年度納税率順)

区分		国民健康保険税			区分		国民健康保険税		
		納税率(%)					納税率(%)		
市町村名		22年度	23年度	24年度	市町村名		22年度	23年度	24年度
1	東秩父村	91.9	92.2	93.1	36	毛呂山町	63.6	64.8	66.0
2	皆野町	81.7	81.2	82.6	37	入間市	63.0	63.8	65.9
3	越生町	81.0	81.2	80.4	38	東松山市	60.3	62.1	65.2
4	長瀨町	80.5	79.8	79.8	39	越谷市	65.2	65.1	65.2
5	嵐山町	78.6	78.7	78.4	40	狭山市	63.9	64.1	64.8
6	桶川市	72.9	76.1	77.3	41	秩父市	63.9	64.4	64.1
7	加須市	69.8	72.8	77.3	42	上尾市	58.9	60.7	63.5
8	宮代町	77.3	77.6	77.1	43	富士見市	64.8	63.4	63.3
9	横瀬町	76.0	75.2	75.8	44	神川町	62.5	62.4	62.9
10	川島町	71.1	73.6	75.3	45	志木市	61.4	62.4	62.7
11	本庄市	66.5	70.9	74.9	46	寄居町	58.8	58.9	62.1
12	美里町	74.3	73.6	74.8	47	さいたま市	59.0	60.3	61.0
13	小鹿野町	73.5	73.7	74.2	48	三郷市	56.3	58.0	60.6
14	白岡市	74.0	73.7	73.6	49	川越市	56.9	58.1	60.1
15	幸手市	61.2	67.0	71.9	50	松伏町	55.7	57.0	59.9
16	鳩山町	73.2	72.2	71.5	51	和光市	53.5	55.5	58.9
17	ときがわ町	70.6	69.9	71.1	52	ふじみ野市	57.1	56.6	57.8
18	滑川町	69.6	70.0	71.0	53	草加市	53.9	55.0	57.1
19	三芳町	70.1	69.2	70.4	54	戸田市	55.9	55.8	56.4
20	吉見町	67.9	68.7	70.2	55	春日部市	53.9	54.8	56.3
21	杉戸町	66.3	67.7	69.9	56	八潮市	50.7	53.1	56.1
22	飯能市	66.1	68.4	69.6	57	吉川市	54.8	55.3	56.1
23	日高市	71.2	69.9	69.4	58	朝霞市	53.2	53.2	55.8
24	鴻巣市	68.3	68.5	69.2	59	所沢市	57.6	55.9	55.3
25	北本市	68.1	68.6	68.9	60	蕨市	52.4	53.5	54.7
26	小川町	66.6	66.7	68.0	61	坂戸市	54.4	54.4	54.0
27	鶴ヶ島市	67.1	67.4	67.6	62	新座市	50.0	51.1	53.5
28	深谷市	63.5	64.9	67.5	63	川口市	50.0	52.1	51.2
29	羽生市	62.9	65.0	67.0					
30	蓮田市	67.6	67.2	66.8					
31	熊谷市	64.0	64.9	66.7					
32	久喜市	63.9	64.7	66.6					
33	上里町	64.9	65.3	66.3					
34	行田市	60.4	64.8	66.2					
35	伊奈町	66.1	66.0	66.1					

資料 「地方財政状況調」第6表

## Ⅱ 市町村税の納税

### 3 滞納整理の状況

#### (1) 収入未済額の推移

(単位：千円)

年度	個人市町村民税		固定資産税		その他		合計	
	税額	構成比%	税額	構成比%	税額	構成比%	税額	構成比%
20年度	43,885,862 100	50.2	34,185,592 100	39.1	9,371,031 100	10.7	87,442,485 100	100.0
21年度	47,565,471 108	52.8	33,568,566 98	37.3	8,948,708 95	9.9	90,082,746 103	100.0
22年度	47,828,885 109	54.1	32,093,338 94	36.3	8,502,113 91	9.6	88,424,336 101	100.0
23年度	45,634,967 104	54.4	30,149,760 88	35.9	8,114,605 87	9.7	83,899,333 96	100.0
24年度	41,116,517 94	54.7	26,786,936 78	35.6	7,281,200 78	9.7	75,184,653 86	100.0
伸長率 24/23(%)	90.1		88.8		89.7		89.6	

下段の数値は、平成20年度を100とした場合の割合である。

資料 「市町村税収入未済額調」

なお、単位未満四捨五入のため、合計が一致しないことがある。

Ⅱ 市町村税の納税  
3 滞納整理の状況

(2) 差押処分の推移

件数

(単位：件)

年度	債権		不動産		その他		合計	
		構成比 %		構成比 %		構成比 %		構成比 %
20年度	13,085 100	80.0	3,041 100	18.6	229 100	1.4	16,355 100	100.0
21年度	15,565 119	81.5	3,337 110	17.5	207 90	1.0	19,109 117	100.0
22年度	17,862 137	83.1	3,504 115	16.3	129 56	0.6	21,495 131	100.0
23年度	24,035 184	85.9	3,873 127	13.8	84 37	0.3	27,992 171	100.0
24年度	27,312 209	86.7	4,027 132	12.8	152 66	0.5	31,491 193	100.0
伸長率 24/23 (%)	113.6		104.0		181.0		112.5	

税額

(単位：千円)

年度	債権		不動産		その他		合計	
		構成比 %		構成比 %		構成比 %		構成比 %
20年度	7,512,449 100	62.1	4,186,011 100	34.6	405,115 100	3.3	12,103,575 100	100.0
21年度	9,175,757 122	69.3	3,673,591 88	27.7	398,749 98	3.0	13,248,097 109	100.0
22年度	9,735,622 130	69.5	4,052,657 97	28.9	221,148 55	1.6	14,009,427 116	100.0
23年度	13,209,319 176	76.2	3,918,002 94	22.6	196,612 49	1.2	17,323,925 143	100.0
24年度	16,484,096 219	79.1	4,151,112 99	19.9	208,324 51	1.0	20,843,532 172	100.0
伸長率 24/23 (%)	124.8		105.9		106.0		120.3	

下段の数値は、平成20年度を100とした場合の割合である。

「件数」は差押処分調書の件数、「税額」は差押えた滞納税額

資料 「徴収に関する取組状況調」

なお、単位未満四捨五入のため、合計が一致しないことがある。

Ⅱ 市町村税の納税  
3 滞納整理の状況

第18表 税目別収入未済額の推移

(市町村税(国保税を除く))

(単位：千円)

市町村名	22年度	23年度	24年度	伸長率 24/23(%)	伸長率 24/22(%)
さいたま市	12,932,537	12,499,761	11,237,726	89.9	86.9
川越市	3,817,204	3,821,691	3,632,928	95.1	95.2
熊谷市	2,631,761	2,412,233	2,053,619	85.1	78.0
川口市	9,910,994	9,582,931	9,073,627	94.7	91.6
行田市	932,133	801,213	696,571	86.9	74.7
秩父市	677,640	683,633	672,673	98.4	99.3
所沢市	4,623,905	4,670,453	4,347,089	93.1	94.0
飯能市	950,964	829,945	716,017	86.3	75.3
加須市	939,574	783,158	550,168	70.2	58.6
本庄市	1,514,244	1,270,072	1,027,695	80.9	67.9
東松山市	1,228,355	1,108,795	918,409	82.8	74.8
春日部市	2,883,380	2,722,553	2,277,509	83.7	79.0
狭山市	1,701,433	1,654,686	1,505,767	91.0	88.5
羽生市	477,160	454,393	381,832	84.0	80.0
鴻巣市	1,039,579	917,006	880,590	96.0	84.7
深谷市	1,767,682	1,597,814	1,396,736	87.4	79.0
上尾市	2,419,374	2,179,249	1,760,107	80.8	72.8
草加市	4,283,540	3,996,154	3,588,641	89.8	83.8
越谷市	2,112,010	1,803,427	1,473,542	81.7	69.8
蕨市	1,074,739	1,061,096	973,343	91.7	90.6
戸田市	1,648,678	1,510,632	1,339,956	88.7	81.3
入間市	2,206,553	2,184,420	1,873,788	85.8	84.9
朝霞市	1,735,159	1,708,577	1,492,779	87.4	86.0
志木市	793,178	759,001	700,027	92.2	88.3
和光市	1,386,725	1,261,304	1,121,688	88.9	80.9
新座市	2,615,683	2,541,200	2,186,132	86.0	83.6
桶川市	486,381	383,569	329,502	85.9	67.7
久喜市	1,479,767	1,492,940	1,293,450	86.6	87.4
北本市	563,362	543,848	514,825	94.7	91.4
八潮市	1,577,435	1,443,799	1,271,529	88.1	80.6
富士見市	1,252,575	1,243,149	1,121,048	90.2	89.5
三郷市	1,926,428	1,721,503	1,481,081	86.0	76.9
蓮田市	625,963	666,155	662,648	99.5	105.9
坂戸市	1,456,604	1,428,945	1,383,547	96.8	95.0
幸手市	671,395	549,660	412,103	75.0	61.4
鶴ヶ島市	719,583	711,404	688,953	96.8	95.7
日高市	640,476	646,766	640,866	99.1	100.1
吉川市	760,502	714,603	658,478	92.1	86.6
ふじみ野市	1,572,228	1,500,562	1,335,557	89.0	84.9
白岡市	339,419	354,961	346,723	97.7	102.2
市計	82,376,301	78,217,256	70,019,269	89.5	85.0

資料 「市町村税収入未済額調」

(単位：千円)

年度 市町村名	22年度	23年度	24年度	伸長率 24/23 (%)	伸長率 24/22 (%)
伊奈町	359,603	353,662	350,913	99.2	97.6
三芳町	375,798	372,401	313,670	84.2	83.5
毛呂山町	588,848	528,213	468,801	88.8	79.6
越生町	87,845	79,099	56,232	71.1	64.0
滑川町	154,907	153,086	156,581	102.3	101.1
嵐山町	241,719	240,603	236,755	98.4	97.9
小川町	753,963	724,889	672,703	92.8	89.2
川島町	190,866	177,055	159,039	89.8	83.3
吉見町	222,695	181,693	173,106	95.3	77.7
鳩山町	95,722	90,867	90,068	99.1	94.1
ときがわ町	189,226	165,274	157,707	95.4	83.3
横瀬町	91,385	92,974	91,357	98.3	100.0
皆野町	86,890	71,018	67,357	94.8	77.5
長瀬町	103,607	94,051	82,851	88.1	80.0
小鹿野町	112,457	115,200	112,833	97.9	100.3
東秩父村	2,907	1,877	1,232	65.6	42.4
美里町	105,315	111,048	102,211	92.0	97.1
神川町	180,581	180,923	166,089	91.8	92.0
上里町	485,850	436,921	387,913	88.8	79.8
寄居町	493,754	459,194	392,579	85.5	79.5
宮代町	173,196	177,510	184,248	103.8	106.4
杉戸町	442,067	426,650	366,689	85.9	82.9
松伏町	508,832	447,869	374,450	83.6	73.6
町村計	6,048,035	5,682,077	5,165,384	90.9	85.4
県計	88,424,336	83,899,333	75,184,653	89.6	85.0

資料 「市町村税収入未済額調」

なお、単位未満四捨五入のため、合計が一致しないことがある。

Ⅱ 市町村税の納税  
3 滞納整理の状況

(国民健康保険税)

(単位：千円)

市町村名	22年度	23年度	24年度	伸長率 24/23(%)	伸長率 24/22(%)
さいたま市	18,007,745	17,328,036	16,230,444	93.7	90.1
川越市	6,099,954	5,714,561	5,351,879	93.7	87.7
熊谷市	2,383,005	2,299,964	2,105,007	91.5	88.3
川口市	14,670,653	14,504,633	14,839,010	102.3	101.1
行田市	1,053,302	993,769	900,776	90.6	85.5
秩父市	751,395	756,279	736,629	97.4	98.0
所沢市	6,719,260	6,954,706	7,050,441	101.4	104.9
飯能市	996,159	939,882	853,018	90.8	85.6
加須市	948,657	813,323	600,562	73.8	63.3
本庄市	808,962	690,650	632,383	91.6	78.2
東松山市	1,329,727	1,233,365	1,110,059	90.0	83.5
春日部市	5,348,081	5,170,130	4,612,360	89.2	86.2
狭山市	2,007,780	1,984,465	1,874,809	94.5	93.4
羽生市	638,653	611,934	541,391	88.5	84.8
鴻巣市	1,278,599	1,221,881	1,165,892	95.4	91.2
深谷市	1,698,858	1,539,164	1,380,554	89.7	81.3
上尾市	3,073,225	2,882,763	2,433,207	84.4	79.2
草加市	5,235,858	4,937,368	4,520,976	91.6	86.3
越谷市	4,442,640	4,396,277	4,330,845	98.5	97.5
蕨市	1,293,466	1,233,384	1,151,789	93.4	89.0
戸田市	2,178,948	2,177,679	2,104,168	96.6	96.6
入間市	1,781,292	1,767,140	1,672,867	94.7	93.9
朝霞市	2,400,932	2,228,180	2,129,194	95.6	88.7
志木市	1,200,134	1,151,614	1,116,708	97.0	93.0
和光市	1,367,479	1,267,931	1,200,762	94.7	87.8
新座市	3,781,454	3,478,379	3,074,992	88.4	81.3
桶川市	597,133	525,982	479,332	91.1	80.3
久喜市	2,047,007	1,988,141	1,827,433	91.9	89.3
北本市	724,234	692,052	666,571	96.3	92.0
八潮市	2,439,005	2,193,931	2,032,342	92.6	83.3
富士見市	1,334,382	1,381,797	1,295,604	93.8	97.1
三郷市	3,154,140	3,017,579	2,646,635	87.7	83.9
蓮田市	782,258	804,497	801,418	99.6	102.4
坂戸市	2,060,303	2,079,348	1,926,250	92.6	93.5
幸手市	910,375	791,067	623,455	78.8	68.5
鶴ヶ島市	849,256	858,918	842,350	98.1	99.2
日高市	542,635	574,647	580,186	101.0	106.9
吉川市	1,528,485	1,512,590	1,477,547	97.7	96.7
ふじみ野市	1,737,621	1,709,140	1,657,899	97.0	95.4
白岡市	424,267	425,438	423,458	99.5	99.8
市計	110,627,320	106,832,588	101,001,202	94.5	91.3

資料 「市町村税収入未済額調」

(単位：千円)

年度 市町村名	22年度	23年度	24年度	伸長率 24/23 (%)	伸長率 24/22 (%)
伊奈町	463,113	450,033	425,759	94.6	91.9
三芳町	400,349	401,243	360,763	89.9	90.1
毛呂山町	492,678	461,449	438,167	95.0	88.9
越生町	75,795	76,720	69,343	90.4	91.5
滑川町	157,192	150,702	146,989	97.5	93.5
嵐山町	122,278	119,134	112,526	94.5	92.0
小川町	384,160	363,757	330,187	90.8	86.0
川島町	216,488	217,667	205,821	94.6	95.1
吉見町	227,193	226,908	225,497	99.4	99.3
鳩山町	166,212	171,714	176,313	102.7	106.1
ときがわ町	125,510	122,693	118,679	96.7	94.6
横瀬町	59,098	61,153	57,781	94.5	97.8
皆野町	48,293	48,409	46,643	96.4	96.6
長瀬町	43,412	42,074	41,885	99.6	96.5
小鹿野町	89,078	91,216	86,240	94.5	96.8
東秩父村	6,847	6,048	5,937	98.2	86.7
美里町	70,912	73,407	65,245	88.9	92.0
神川町	166,070	165,059	156,102	94.6	94.0
上里町	337,617	334,292	319,857	95.7	94.7
寄居町	498,736	467,724	393,270	84.1	78.9
宮代町	246,299	236,647	237,088	100.2	96.3
杉戸町	553,566	506,945	434,430	85.7	78.5
松伏町	688,179	658,360	573,295	87.1	83.3
町村計	5,639,076	5,453,355	5,027,817	92.2	89.2
県計	116,266,396	112,285,943	106,029,019	94.4	91.2

資料 「市町村税収入未済額調」

なお、単位未満四捨五入のため、合計が一致しないことがある。

Ⅱ 市町村税の納税  
3 滞納整理の状況

第19表 税目別収入未済額・構成比（平成24年度）

（単位：千円）

市町村名	個人市町村民税		固定資産税		その他		合計	
	税額	構成比 %	税額	構成比 %	税額	構成比 %	税額	構成比 %
さいたま市	6,562,087	58.4	3,452,977	30.7	1,222,662	10.9	11,237,726	100.0
川越市	2,007,734	55.3	1,171,599	32.2	453,595	12.5	3,632,928	100.0
熊谷市	846,106	41.2	1,001,077	48.7	206,436	10.1	2,053,619	100.0
川口市	5,327,053	58.7	2,726,436	30.0	1,020,138	11.3	9,073,627	100.0
行田市	353,390	50.7	275,256	39.5	67,925	9.8	696,571	100.0
秩父市	235,828	35.1	348,226	51.8	88,619	13.1	672,673	100.0
所沢市	2,435,443	56.0	1,474,860	33.9	436,786	10.1	4,347,089	100.0
飯能市	357,575	49.9	297,576	41.6	60,866	8.5	716,017	100.0
加須市	252,094	45.8	265,608	48.3	32,466	5.9	550,168	100.0
本庄市	329,927	32.1	592,983	57.7	104,785	10.2	1,027,695	100.0
東松山市	461,609	50.3	365,165	39.8	91,635	9.9	918,409	100.0
春日部市	1,232,177	54.1	857,822	37.7	187,510	8.2	2,277,509	100.0
狭山市	947,803	62.9	468,267	31.1	89,697	6.0	1,505,767	100.0
羽生市	195,266	51.1	150,746	39.5	35,820	9.4	381,832	100.0
鴻巣市	476,183	54.1	331,669	37.7	72,738	8.2	880,590	100.0
深谷市	585,301	41.9	673,764	48.2	137,671	9.9	1,396,736	100.0
上尾市	1,072,976	61.0	532,030	30.2	155,101	8.8	1,760,107	100.0
草加市	2,095,554	58.4	1,186,175	33.1	306,912	8.5	3,588,641	100.0
越谷市	888,299	60.3	449,920	30.5	135,323	9.2	1,473,542	100.0
蕨市	622,606	64.0	248,259	25.5	102,478	10.5	973,343	100.0
戸田市	969,814	72.4	302,908	22.6	67,234	5.0	1,339,956	100.0
入間市	857,552	45.8	826,796	44.1	189,440	10.1	1,873,788	100.0
朝霞市	928,218	62.2	466,359	31.2	98,202	6.6	1,492,779	100.0
志木市	451,997	64.6	192,961	27.6	55,069	7.8	700,027	100.0
和光市	578,798	51.6	457,201	40.8	85,689	7.6	1,121,688	100.0
新座市	1,360,613	62.2	679,099	31.1	146,420	6.7	2,186,132	100.0
桶川市	172,932	52.5	119,857	36.4	36,713	11.1	329,502	100.0
久喜市	685,640	53.0	451,228	34.9	156,582	12.1	1,293,450	100.0
北本市	235,255	45.7	225,457	43.8	54,113	10.5	514,825	100.0
八潮市	644,080	50.7	503,345	39.6	124,104	9.7	1,271,529	100.0
富士見市	721,755	64.4	307,790	27.5	91,503	8.1	1,121,048	100.0
三郷市	947,702	64.0	453,442	30.6	79,937	5.4	1,481,081	100.0
蓮田市	320,041	48.3	324,419	49.0	18,188	2.7	662,648	100.0
坂戸市	647,152	46.8	618,970	44.7	117,425	8.5	1,383,547	100.0
幸手市	230,064	55.8	154,367	37.5	27,672	6.7	412,103	100.0
鶴ヶ島市	408,011	59.2	228,349	33.1	52,593	7.7	688,953	100.0
日高市	314,848	49.1	277,408	43.3	48,610	7.6	640,866	100.0
吉川市	336,442	51.1	289,825	44.0	32,211	4.9	658,478	100.0
ふじみ野市	770,002	57.7	456,686	34.2	108,869	8.1	1,335,557	100.0
白岡市	169,667	48.9	161,721	46.6	15,335	4.5	346,723	100.0
市計	39,035,594	55.7	24,368,603	34.8	6,615,072	9.5	70,019,269	100.0

資料 「市町村税収入未済額調」



(単位：千円)

市町村名	個人市町村民税		固定資産税		その他		合計	
	税額	構成比 %	税額	構成比 %	税額	構成比 %	税額	構成比 %
伊奈町	212,076	60.4	124,899	35.6	13,938	4.0	350,913	100.0
三芳町	149,973	47.8	139,627	44.5	24,070	7.7	313,670	100.0
毛呂山町	169,135	36.1	267,103	57.0	32,563	6.9	468,801	100.0
越生町	22,272	39.6	33,210	59.1	750	1.3	56,232	100.0
滑川町	69,428	44.3	82,693	52.8	4,460	2.9	156,581	100.0
嵐山町	50,559	21.4	46,587	19.7	139,609	58.9	236,755	100.0
小川町	126,535	18.8	203,892	30.3	342,276	50.9	672,703	100.0
川島町	61,981	39.0	93,418	58.7	3,640	2.3	159,039	100.0
吉見町	82,868	47.9	81,829	47.3	8,409	4.8	173,106	100.0
鳩山町	40,667	45.2	46,652	51.8	2,749	3.0	90,068	100.0
ときがわ町	62,672	39.7	89,769	56.9	5,266	3.4	157,707	100.0
横瀬町	22,008	24.1	62,537	68.5	6,812	7.4	91,357	100.0
皆野町	18,632	27.7	46,495	69.0	2,230	3.3	67,357	100.0
長瀬町	35,360	42.7	44,480	53.7	3,011	3.6	82,851	100.0
小鹿野町	42,569	37.7	66,470	58.9	3,794	3.4	112,833	100.0
東秩父村	456	37.0	719	58.4	57	4.6	1,232	100.0
美里町	30,834	30.2	67,927	66.5	3,450	3.3	102,211	100.0
神川町	66,438	40.0	94,040	56.6	5,611	3.4	166,089	100.0
上里町	175,771	45.3	200,944	51.8	11,198	2.9	387,913	100.0
寄居町	180,590	46.0	187,360	47.7	24,629	6.3	392,579	100.0
宮代町	102,506	55.6	72,053	39.1	9,689	5.3	184,248	100.0
杉戸町	169,221	46.1	186,402	50.8	11,066	3.1	366,689	100.0
松伏町	188,372	50.3	179,227	47.9	6,851	1.8	374,450	100.0
町村計	2,080,923	40.3	2,418,333	46.8	666,128	12.9	5,165,384	100.0
県計	41,116,517	54.7	26,786,936	35.6	7,281,200	9.7	75,184,653	100.0

資料 「市町村税収入未済額調」

なお、単位未満四捨五入のため、合計が一致しないことがある。

Ⅱ 市町村税の納税  
3 滞納整理の状況

第20表 差押税額の推移

(市町村税(国保税を除く))

(単位:千円)

市町村名	22年度	23年度	24年度	伸長率 24/23(%)	伸長率 24/22(%)
さいたま市	1,027,865	2,617,975	2,821,162	107.8	274.5
川越市	370,179	485,565	542,257	111.7	146.5
熊谷市	266,556	375,941	286,011	76.1	107.3
川口市	1,311,868	1,456,996	2,034,166	139.6	155.1
行田市	200,366	164,750	95,816	58.2	47.8
秩父市	61,619	52,232	40,198	77.0	65.2
所沢市	501,965	377,692	607,763	160.9	121.1
飯能市	549,896	444,594	209,829	47.2	38.2
加須市	157,308	212,751	81,611	38.4	51.9
本庄市	145,477	2,111,076	2,517,124	119.2	1730.3
東松山市	126,675	107,607	105,774	98.3	83.5
春日部市	640,837	467,117	760,959	162.9	118.7
狭山市	425,135	502,764	451,717	89.8	106.3
羽生市	51,005	35,509	50,544	142.3	99.1
鴻巣市	87,622	109,994	119,418	108.6	136.3
深谷市	424,115	410,718	1,398,090	340.4	329.6
上尾市	93,565	131,418	304,607	231.8	325.6
草加市	963,361	758,228	1,053,478	138.9	109.4
越谷市	475,432	553,677	405,110	73.2	85.2
蕨市	161,127	211,293	184,007	87.1	114.2
戸田市	288,804	295,076	478,352	162.1	165.6
入間市	123,402	203,909	645,430	316.5	523.0
朝霞市	242,489	648,458	427,640	65.9	176.4
志木市	390,633	203,142	190,965	94.0	48.9
和光市	412,038	293,633	265,459	90.4	64.4
新座市	151,757	167,283	626,299	374.4	412.7
桶川市	221,404	118,635	67,901	57.2	30.7
久喜市	186,907	187,425	174,576	93.1	93.4
北本市	51,119	181,945	113,979	62.6	223.0
八潮市	444,602	428,475	274,398	64.0	61.7
富士見市	167,427	118,863	120,014	101.0	71.7
三郷市	569,148	767,546	1,176,033	153.2	206.6
蓮田市	92,267	49,545	45,507	91.8	49.3
坂戸市	606,258	383,296	161,512	42.1	26.6
幸手市	122,292	107,063	260,294	243.1	212.8
鶴ヶ島市	168,320	186,578	141,396	75.8	84.0
日高市	125,369	140,995	78,822	55.9	62.9
吉川市	284,991	162,928	165,334	101.5	58.0
ふじみ野市	314,086	343,117	296,177	86.3	94.3
白岡市	79,276	31,375	75,610	241.0	95.4
市計	13,084,562	16,607,184	19,855,339	119.6	151.7

資料 「徴収に関する取組状況調」

(単位：千円)

年度 市町村名	22年度	23年度	24年度	伸長率 24/23 (%)	伸長率 24/22 (%)
伊奈町	53,403	43,606	18,632	42.7	34.9
三芳町	23,575	97,381	197,350	202.7	837.1
毛呂山町	149,226	56,855	91,587	161.1	61.4
越生町	15,669	13,910	11,817	85.0	75.4
滑川町	35,840	460	6,753	1468.0	18.8
嵐山町	3,774	7,170	96,851	1350.8	2566.3
小川町	53,806	20,870	64,678	309.9	120.2
川島町	38,270	17,205	26,700	155.2	69.8
吉見町	3,129	7,628	32,493	426.0	1038.4
鳩山町	8,652	15,537	12,184	78.4	140.8
ときがわ町	2,156	10,941	644	5.9	29.9
横瀬町	2,501	39,514	14,852	37.6	593.8
皆野町	262,766	24,499	21,063	86.0	8.0
長瀬町	9,900	26,864	48,268	179.7	487.6
小鹿野町	19,386	8,711	6,691	76.8	34.5
東秩父村	0	101	565	559.4	-
美里町	0	89	4,375	4915.7	-
神川町	10,237	1,561	5,933	380.1	58.0
上里町	23,947	24,958	65,409	262.1	273.1
寄居町	20,810	55,075	58,281	105.8	280.1
宮代町	36,222	37,995	11,364	29.9	31.4
杉戸町	50,766	66,540	68,173	102.5	134.3
松伏町	100,834	139,271	123,530	88.7	122.5
町村計	924,869	716,741	988,193	137.9	106.8
県計	14,009,431	17,323,925	20,843,532	120.3	148.8

資料 「徴収に関する取組状況調」

なお、単位未満四捨五入のため、合計が一致しないことがある。

Ⅱ 市町村税の納税  
3 滞納整理の状況

(3) 換価処分の推移 (件数・金額)

件数

(単位：千円)

年度	債権		不動産		その他		合計	
		構成比 %		構成比 %		構成比 %		構成比 %
20年度	10,800 100	97.9	50 100	0.5	185 100	1.6	11,035 100	100.0
21年度	11,246 104	98.7	34 68	0.3	119 64	1.0	11,399 103	100.0
22年度	14,935 138	98.9	62 124	0.4	103 56	0.7	15,100 137	100.0
23年度	20,286 188	99.3	62 124	0.3	87 47	0.4	20,435 185	100.0
24年度	26,121 242	99.6	61 122	0.2	53 29	0.2	26,235 238	100.0
伸長率 24/23 (%)	128.8		98.4		60.9		128.4	

金額

(単位：千円)

年度	債権		不動産		その他		合計	
		構成比 %		構成比 %		構成比 %		構成比 %
20年度	1,328,976 100	92.2	105,267 100	7.3	6,610 100	0.5	1,440,853 100	100.0
21年度	1,446,711 109	90.9	137,651 131	8.6	7,722 117	0.5	1,592,084 110	100.0
22年度	1,991,957 150	83.9	375,704 357	15.8	5,651 85	0.3	2,373,312 165	100.0
23年度	2,540,603 191	93.8	163,244 155	6.0	3,871 59	0.2	2,707,717 188	100.0
24年度	3,147,837 237	97.0	90,105 86	2.8	8,714 132	0.2	3,246,656 225	100.0
伸長率 24/23 (%)	123.9		55.2		225.1		119.9	

下段の数値は、平成20年度を100とした場合の割合である。

「件数」は換価に係る差押処分調書の件数、「金額」は売却や取立により換価配当された金額

資料 「徴収に関する取組状況調」

なお、単位未満四捨五入のため、合計が一致しないことがある。

Ⅱ 市町村税の納税  
3 滞納整理の状況

(4) 滞納処分の執行停止の推移 (件数・税額)

件数

(単位：千円)

区分 年度	無財産		生活困窮		所在不明		合計	
	件数	構成比 %	件数	構成比 %	件数	構成比 %	件数	構成比 %
20年度	12,692	51.1	5,409	21.8	6,753	27.1	24,854	100.0
	100		100		100		100	
21年度	21,370	57.8	7,979	21.6	7,593	20.6	36,942	100.0
	168		148		112		149	
22年度	24,170	56.5	12,049	28.2	6,529	15.3	42,748	100.0
	190		223		97		172	
23年度	27,415	57.9	14,607	30.9	5,295	11.2	47,317	100.0
	216		270		78		190	
24年度	31,808	60.1	16,166	30.6	4,938	9.3	52,912	100.0
	251		299		73		213	
伸長率 24/23 (%)	116.0		110.7		93.3		111.8	

税額

(単位：千円)

区分 年度	無財産		生活困窮		所在不明		合計	
	件数	構成比 %	件数	構成比 %	件数	構成比 %	件数	構成比 %
20年度	3,632,666	74.0	652,983	13.3	625,116	12.7	4,910,765	100.0
	100		100		100		100	
21年度	4,872,782	70.4	1,229,334	17.8	816,982	11.8	6,919,098	100.0
	134		188		131		141	
22年度	5,874,193	71.4	1,717,606	20.9	633,574	7.7	8,225,373	100.0
	162		263		101		167	
23年度	6,476,682	73.2	1,825,959	20.6	549,516	6.2	8,852,151	100.0
	178		280		88		180	
24年度	7,649,640	69.7	2,342,703	21.4	980,082	8.9	10,972,425	100.0
	211		359		157		223	
伸長率 24/23 (%)	118.1		128.3		178.4		124.0	

下段の数値は、平成20年度を100とした場合の割合である。

「件数」は処分停止調書の件数、「税額」は処分停止を実施した滞納税額

資料 「徴収に関する取組状況調」

なお、単位未満四捨五入のため、合計が一致しないことがある。

Ⅱ 市町村税の納税  
 3 滞納整理の状況

第21表 滞納処分執行停止額の推移

(市町村税(国保税を除く))

(単位:千円)

市町村名	22年度	23年度	24年度	伸長率 24/23(%)	伸長率 24/22(%)
さいたま市	1,725,868	1,261,432	1,774,308	140.7	102.8
川越市	171,863	215,372	234,568	108.9	136.5
熊谷市	132,897	139,945	189,888	135.7	142.9
川口市	587,860	498,502	780,210	156.5	132.7
行田市	253,661	347,426	146,680	42.2	57.8
秩父市	33,658	12,849	15,338	119.4	45.6
所沢市	251,813	399,727	1,066,921	266.9	423.7
飯能市	159,735	73,849	94,215	127.6	59.0
加須市	182,142	203,976	415,989	203.9	228.4
本庄市	115,406	582,773	109,726	18.8	95.1
東松山市	171,658	88,564	296,631	334.9	172.8
春日部市	439,326	335,681	305,509	91.0	69.5
狭山市	78,427	154,649	372,936	241.1	475.5
羽生市	58,388	62,752	87,127	138.8	149.2
鴻巣市	119,035	102,393	59,953	58.6	50.4
深谷市	233,882	111,000	307,805	277.3	131.6
上尾市	289,797	245,194	370,676	151.2	127.9
草加市	354,777	638,111	526,235	82.5	148.3
越谷市	201,310	229,871	87,468	38.1	43.4
蕨市	46,716	40,004	53,409	133.5	114.3
戸田市	123,251	139,186	304,689	218.9	247.2
入間市	103,175	101,027	222,167	219.9	215.3
朝霞市	81,407	75,463	113,316	150.2	139.2
志木市	8,282	26,350	23,545	89.4	284.3
和光市	171,654	129,372	79,695	61.6	46.4
新座市	110,098	303,546	317,952	104.7	288.8
桶川市	191,103	107,433	17,998	16.8	9.4
久喜市	66,803	119,437	46,733	39.1	70.0
北本市	16,006	57,154	19,605	34.3	122.5
八潮市	146,655	367,034	297,173	81.0	202.6
富士見市	82,041	108,754	168,561	155.0	205.5
三郷市	221,580	111,785	163,546	146.3	73.8
蓮田市	36,627	38,898	11,848	30.5	32.3
坂戸市	444,462	240,234	363,843	151.5	81.9
幸手市	13,635	14,880	32,750	220.1	240.2
鶴ヶ島市	57,866	78,207	41,433	53.0	71.6
日高市	63,739	48,700	64,672	132.8	101.5
吉川市	55,884	68,260	36,092	52.9	64.6
ふじみ野市	262,325	401,359	141,389	35.2	53.9
白岡市	13,170	15,444	14,992	97.1	113.8
市計	7,877,982	8,296,593	9,777,591	117.9	124.1

資料 「徴収に関する取組状況調」

(単位：千円)

年度 市町村名	22年度	23年度	24年度	伸長率 24/23 (%)	伸長率 24/22 (%)
伊奈町	22,666	48,576	21,124	43.5	93.2
三芳町	25,345	41,876	55,781	133.2	220.1
毛呂山町	25,110	15,615	18,289	117.1	72.8
越生町	13,627	23,140	12,977	56.1	95.2
滑川町	13,930	49,466	24,568	49.7	176.4
嵐山町	13,934	12,265	16,841	137.3	120.9
小川町	26,262	45,448	21,125	46.5	80.4
川島町	21,555	24,218	21,820	90.1	101.2
吉見町	24,787	39,500	31,842	80.6	128.5
鳩山町	6,333	3,701	8,156	220.4	128.8
ときがわ町	4,977	21,370	25,176	117.8	505.8
横瀬町	668	10	0	0.0	0.0
皆野町	7,455	9,991	1,319	13.2	17.7
長瀬町	0	0	1,706	-	-
小鹿野町	13,055	1,033	3,422	331.3	26.2
東秩父村	0	0	0	-	-
美里町	2,837	0	6,871	-	242.2
神川町	1,251	2,903	10,519	362.3	840.8
上里町	19,249	32,927	26,774	81.3	139.1
寄居町	38,410	93,036	91,099	97.9	237.2
宮代町	3,837	2,927	4,610	157.5	120.1
杉戸町	23,400	36,381	16,422	45.1	70.2
松伏町	38,702	51,175	34,617	67.6	89.4
町村計	347,390	555,558	455,058	81.9	131.0
県計	8,225,372	8,852,151	10,232,649	115.6	124.4

資料 「徴収に関する取組状況調」

Ⅱ 市町村税の納税  
 3 滞納整理の状況

(5) 不納欠損額の推移 (理由別)

(単位：千円)

区分 年度	5年時効				執行停止後3年経過		即時消滅		合計	
	税額	構成比 %	(うち、執 行停止済)	構成比 %	税額	構成比 %	税額	構成比 %	税額	構成比 %
20年度	2,954,366 100	42.4	722,500 100	10.4	2,774,409 100	39.8	1,237,398 100	17.8	6,966,173 100	100.0
21年度	2,348,782 80	34.6	514,908 71	7.6	2,338,951 84	34.4	2,107,869 170	31.0	6,795,602 98	100.0
22年度	2,595,811 88	37.6	629,292 87	9.1	1,923,543 69	27.8	2,390,356 193	34.6	6,909,710 99	100.0
23年度	2,356,078 80	36.1	792,656 110	12.2	2,101,570 76	32.2	2,065,965 167	31.7	6,523,613 94	100.0
24年度	2,937,010 99	37.4	1,024,118 142	13.0	2,058,206 74	26.2	2,860,918 231	36.4	7,856,134 113	100.0
伸長率 24/23 (%)	124.7		129.2		97.9		138.5		120.4	

下段の数値は、平成20年度を100とした場合の割合である。

資料 「市町村税収入未済額調」



このページは白紙のページです。

Ⅱ 市町村税の納税  
 3 滞納整理の状況

第22表 不納欠損額（金額）の推移

（市町村税（国保税を除く））

（単位：千円）

市町村名	22年度	23年度	24年度	伸長率 24/23(%)	伸長率 24/22(%)
さいたま市	1,348,337	721,632	1,271,657	176.2	94.3
川越市	164,664	189,374	210,786	111.3	128.0
熊谷市	204,197	200,562	265,817	132.5	130.2
川口市	705,149	645,877	966,792	149.7	137.1
行田市	151,651	144,167	102,681	71.2	67.7
秩父市	43,396	20,427	35,033	171.5	80.7
所沢市	215,248	239,568	473,992	197.9	220.2
飯能市	135,123	84,174	101,276	120.3	75.0
加須市	157,413	202,422	155,491	76.8	98.8
本庄市	91,014	239,625	113,994	47.6	125.2
東松山市	207,352	95,245	121,931	128.0	58.8
春日部市	181,622	193,191	314,889	163.0	173.4
狭山市	78,427	118,062	184,953	156.7	235.8
羽生市	82,485	52,155	72,912	139.8	88.4
鴻巣市	98,625	150,480	80,807	53.7	81.9
深谷市	99,161	229,116	151,888	66.3	153.2
上尾市	362,847	256,963	350,848	136.5	96.7
草加市	245,070	379,804	346,776	91.3	141.5
越谷市	190,434	155,294	105,953	68.2	55.6
蕨市	112,092	65,399	105,043	160.6	93.7
戸田市	162,326	140,368	156,939	111.8	96.7
入間市	72,682	86,697	159,795	184.3	219.9
朝霞市	95,160	128,376	187,085	145.7	196.6
志木市	18,894	43,825	34,285	78.2	181.5
和光市	156,158	91,384	58,194	63.7	37.3
新座市	159,526	131,860	303,706	230.3	190.4
桶川市	95,206	53,745	25,639	47.7	26.9
久喜市	132,567	98,846	120,662	122.1	91.0
北本市	35,979	39,810	34,524	86.7	96.0
八潮市	73,026	169,315	118,646	70.1	162.5
富士見市	56,965	120,409	144,926	120.4	254.4
三郷市	89,285	133,845	114,219	85.3	127.9
蓮田市	36,909	29,381	31,947	108.7	86.6
坂戸市	180,828	91,499	95,231	104.1	52.7
幸手市	49,713	49,770	37,317	75.0	75.1
鶴ヶ島市	95,053	28,672	25,103	87.6	26.4
日高市	19,474	30,061	40,380	134.3	207.4
吉川市	44,986	43,786	19,926	45.5	44.3
ふじみ野市	123,204	132,250	112,780	85.3	91.5
白岡市	17,488	14,254	15,209	106.7	87.0
市計	6,589,735	6,041,692	7,370,032	122.0	111.8

資料 「市町村税収入未済額調」

(単位：千円)

年度 市町村名	22年度	23年度	24年度	伸長率 24/23(%)	伸長率 24/22(%)
伊奈町	21,523	31,713	37,619	118.6	174.8
三芳町	15,562	18,329	35,883	195.8	230.6
毛呂山町	42,849	30,042	30,417	101.2	71.0
越生町	4,101	16,868	14,198	84.2	346.2
滑川町	10,046	15,152	19,314	127.5	192.3
嵐山町	7,322	7,861	11,639	148.1	159.0
小川町	21,599	45,961	48,329	105.2	223.8
川島町	15,769	21,936	11,222	51.2	71.2
吉見町	16,815	10,432	13,280	127.3	79.0
鳩山町	6,965	10,647	8,550	80.3	122.8
ときがわ町	22,956	29,117	12,415	42.6	54.1
横瀬町	385	426	1,102	258.8	285.9
皆野町	8,434	12,102	3,862	31.9	45.8
長瀬町	1,165	1,708	2,276	133.3	195.4
小鹿野町	6,900	3,257	4,387	134.7	63.6
東秩父村	603	239	144	60.2	23.9
美里町	5,433	4,933	12,116	245.6	223.0
神川町	6,550	13,747	20,774	151.1	317.1
上里町	17,304	74,115	47,730	64.4	275.8
寄居町	41,831	66,871	66,944	100.1	160.0
宮代町	4,876	4,099	6,350	154.9	130.2
杉戸町	28,971	25,487	43,304	169.9	149.5
松伏町	12,014	36,880	34,247	92.9	285.0
町村計	319,975	481,920	486,102	100.9	151.9
県計	6,909,710	6,523,613	7,856,134	120.4	113.7

資料 「市町村税収入未済額調」

Ⅱ 市町村税の納税  
3 滞納整理の状況

(国民健康保険税)

(単位：千円)

市町村名	22年度	23年度	24年度	伸長率 24/23 (%)	伸長率 24/22 (%)
さいたま市	2,232,615	1,940,682	2,364,780	121.9	105.9
川越市	348,304	497,392	388,401	78.1	111.5
熊谷市	172,196	184,144	184,435	100.2	107.1
川口市	1,592,872	1,097,490	850,205	77.5	53.4
行田市	275,181	129,614	149,409	115.3	54.3
秩父市	43,367	32,602	47,893	146.9	110.4
所沢市	352,654	305,043	349,194	114.5	99.0
飯能市	130,852	84,262	101,628	120.6	77.7
加須市	207,393	204,857	230,462	112.5	111.1
本庄市	94,882	149,208	51,890	34.8	54.7
東松山市	120,234	127,501	152,807	119.8	127.1
春日部市	431,799	415,474	674,198	162.3	156.1
狭山市	106,660	116,699	156,046	133.7	146.3
羽生市	103,326	77,973	91,214	117.0	88.3
鴻巣市	98,635	157,858	120,648	76.4	122.3
深谷市	121,227	227,498	181,322	79.7	149.6
上尾市	456,815	431,505	540,973	125.4	118.4
草加市	457,229	552,011	528,206	95.7	115.5
越谷市	494,066	474,444	492,339	103.8	99.7
蕨市	152,966	130,998	138,957	106.1	90.8
戸田市	140,491	158,037	177,976	112.6	126.7
入間市	159,165	136,945	130,078	95.0	81.7
朝霞市	243,251	338,917	205,059	60.5	84.3
志木市	44,739	59,724	57,073	95.6	127.6
和光市	70,217	69,930	70,685	101.1	100.7
新座市	282,780	373,302	423,948	113.6	149.9
桶川市	73,100	58,705	51,805	88.2	70.9
久喜市	180,445	178,287	224,699	126.0	124.5
北本市	49,123	52,013	48,974	94.2	99.7
八潮市	313,880	369,293	244,085	66.1	77.8
富士見市	93,568	94,902	176,879	186.4	189.0
三郷市	149,454	150,734	254,833	169.1	170.5
蓮田市	52,715	53,971	60,990	113.0	115.7
坂戸市	120,087	104,063	226,614	217.8	188.7
幸手市	107,573	64,776	55,177	85.2	51.3
鶴ヶ島市	42,216	33,375	40,611	121.7	96.2
日高市	18,130	20,768	24,606	118.5	135.7
吉川市	56,145	43,897	37,891	86.3	67.5
ふじみ野市	123,833	177,389	156,331	88.1	126.2
白岡市	19,456	15,524	18,688	120.4	96.1
市計	10,333,641	9,891,809	10,482,009	106.0	101.4

資料 「市町村税収入未済額調」

(単位：千円)

年度 市町村名	22年度	23年度	24年度	伸長率 24/23 (%)	伸長率 24/22 (%)
伊奈町	24,274	44,097	61,644	139.8	254.0
三芳町	11,662	21,253	40,269	189.5	345.3
毛呂山町	48,706	49,060	39,202	79.9	80.5
越生町	5,364	4,503	13,243	294.1	246.9
滑川町	5,822	18,653	14,048	75.3	241.3
嵐山町	11,595	13,658	19,864	145.4	171.3
小川町	14,693	38,391	43,997	114.6	299.4
川島町	19,301	19,340	16,226	83.9	84.1
吉見町	25,153	14,889	4,046	27.2	16.1
鳩山町	6,357	6,694	6,780	101.3	106.7
ときがわ町	4,861	11,209	8,502	75.8	174.9
横瀬町	552	335	1,326	395.9	240.3
皆野町	597	1,486	1,723	115.9	288.8
長瀬町	1,015	2,997	1,239	41.3	122.1
小鹿野町	4,665	2,430	3,832	157.7	82.1
東秩父村	761	1,143	435	38.1	57.2
美里町	2,442	3,095	7,660	247.5	313.7
神川町	7,934	13,965	17,037	122.0	214.7
上里町	12,169	17,978	21,781	121.2	179.0
寄居町	35,750	59,341	76,916	129.6	215.1
宮代町	13,156	12,168	11,195	92.0	85.1
杉戸町	41,700	56,285	72,231	128.3	173.2
松伏町	27,858	29,705	47,876	161.2	171.9
町村計	326,386	442,674	531,072	120.0	162.7
県計	10,660,026	10,334,483	11,013,081	106.6	103.3

資料 「市町村税収入未済額調」







彩の国 埼玉県



埼玉県のマスコット コバトン